



PLAN MUNICIPAL DE JUVENTUD  
2010-2015

## PLAN MUNICIPAL DE JUVENTUD 2010-2015

### MUNICIPIO DE YALÍ

#### 1. GENERALIDADES DEL MUNICIPIO:

##### Descripción

El Municipio de Yalí se abre camino sobre las montañas de la cordillera central de los Andes colombianos, a una altura de 1.200 mts S.N.M y coordenadas geográficas de 6° 41' 38" de latitud norte y 75° 00' 22" de longitud occidental. Ubicado en el corazón del Nordeste antioqueño a una distancia de 130 Km de Medellín y 662 Km de Santafé de Bogotá. Su superficie tiene un área de 447 Km<sup>2</sup>, sus límites son: al norte con Vegachí, al sur con Yolombó, al oriente con Remedios y al occidente con Yolombó. Sus pisos térmicos oscilan alturas entre 500 y 1.600 mts S.N.M entre cálido y templado con una temperatura promedio en la cabecera de 23°C durante todo el año, los meses de mayor invierno son: Abril, Mayo y de Septiembre a Noviembre; y los de mayor sequía de Diciembre a Marzo y de Junio a Agosto. Está conformado por 27 veredas: 01. La Honda. 02. Terminal La Alondra. 03. El Briceño. 04. La Argentina. 05. Las Agüitas. 06. Las Margaritas. 07. La Brillantina. 08. Las Dantas. 09. El Cinismo 10. La Máscara. 11. La Mariana. 12. Puerto Estafa. 13. Santa Lucía. 14. San Mauricio. 15. San Rafael. 16. El Zancudo. 17. La Playa. 18. San Jorge. 19. El Jardín. 20. La Mascota. 21. Villa Anita. 22. Montañita. 23. Montebello. 24. Hatillo. 25. San Pedrito. 26. Casamora. 27. La Cabaña. Todas las veredas poseen escuela, es decir 27. TOPOGRAFÍA: Su topografía es escarpada y está conformada por montañas, colinas y valles; siendo sus principales accidentes geográficos el grupo montañoso de tres cerros: el Sabaneta, el Requentadero y El Tetona, que tiene una altura de 1.610 mts S.N.M. Otras alturas importantes son: La Serranía de La Mascota entre la quebrada La Candelaria y el río San Bartolomé y la de Palestina entre los ríos San Bartolomé y Guarquiná. HIDROGRAFÍA: El municipio está bañado por 5 ríos y numerosas quebradas. Ríos: San Bartolomé, La Cruz, El Pescado, El Volcán, y El Guarquiná que cruza el Municipio de Oriente a Occidente. Principales Quebradas: La Candelaria, Montañita, La Unión, La Perla, El Viento, Mangalá, Malabrigo, La Guasabra, La Guaira. Además de estos podemos mencionar el Lago de Los Naranjos en la vereda San Pedrito. También es de gran importancia la micro-cuenca El Cariaño que abastece de agua al municipio.

##### Física:

##### Límites

##### del

##### municipio:

Limita al norte con el Municipio de Vegachí, al oriente con el Municipio de Remedios y al sur y occidente con el Municipio de Yolombó.

#### POBLACIÓN:

Con una población total de **7.026** habitantes a 31 de diciembre de 2007 según la base del SISBEN, el Municipio de Yalí presenta una distribución de sus habitantes de la siguiente manera:

Área urbana: 3114 habitantes

Área rural: 3912 habitantes



PLAN MUNICIPAL DE JUVENTUD  
2010-2013

## HISTORIA:

**Fecha de fundación:** 22 de febrero de 1888

**Nombre del/los fundador (es):** Lorenzo Yalí

### Reseña



### histórica:

Comienza a surgir un pueblo en el nordeste antioqueño gracias a la colonización de los españoles en busca de indígenas para el laboreo de las minas, poco a poco los poblados aparecían como por encanto, florecían de manera increíble y luego desaparecían Comienza pues a surgir Yalí en los años medianeros de la segunda mitad del siglo XIX entre 1.880 y 1886 aproximadamente, la versión que hace remembranza a su origen se debe a las historias que se han mantenido vivas en la tradición. Cuentan los viejos que otrora, y como por bendición divina, se descubre en esta región ricas vetas y aluviones; y que el oro más brillante y de la más alta ley comenzó a brotar de la tierra y los ríos. Gracias a esta fortaleza, llegan gran número de personas en busca de oro, los cuales se aposentan en las riberas de los ríos, para explotar a punta de almocafre y batea, la riqueza más conocida y anhelada de la época. Las minas más ricas y famosas eran las de Doña Ana a la vera del río San Bartolomé en los límites actuales con Yolombó, allí se formó un gran apogeo minero del cual hizo parte un señor llamado Lorenzo Yalí que un día, cansado de las enfermedades y bichos que les proporcionaba el insalubre río, hizo ruta hacia las colinas y en una de ellas, a la orilla de un transitado camino, levantó su rancho y surtió una tienda que a su vez sirvió de fonda a los transeúntes, alrededor de éste fueron construyendo sus viviendas muchos otros mineros hasta formar un pequeño caserío en el lugar que hoy ocupa la calle La Loma. Como Lorenzo Yalí, era más conocido por el apellido que por el nombre, parece que la costumbre de los arrieros y mineros de ir a toldar donde Yalí y la de los vecinos de comprarle los víveres que necesitaban, dio origen al nombre que hoy lleva el municipio. Un sin fin de gentes que huyendo de la violencia llegaron al naciente caserío provenientes de Remedios, Yolombó, Santo Domingo y principalmente de Amalfi y Cancán que estaba en plan de extinción. No se sabe con certeza el año en que, se supone, don Lorenzo Yalí llegó a esta tierra y levantó su rancho; tampoco en qué momento murió o desapareció sin dejar rastro. Lo que se ha repetido es nuestra historia es que este hombre fue nuestro fundador. Para 1888 aquel núcleo humano había crecido tanto, que un grupo de habitantes encabezado por don Antonio Llano invitaron al Párroco de Amalfi para que celebrara la primera misa en Yalí. A este llamado acudió el sacerdote Pedro Rafael Baena y fue así como el 22 de febrero de 1888 se celebró el primer acto solemne que se hiciera en el lugar. Esta fecha es la que hemos acogido los yaliseños como fecha de la fundación de Yalí. El municipio de Yalí es conocido con los apelativos de: "Ciudad de las Colinas" y "Ciudad Jovial del Nordeste".

## ECONOMÍA:

Yalí sustenta su desarrollo económico sobre las actividades agrícolas, donde la caña se constituye en el cultivo base de la economía agrícola del municipio, siendo el principal generador de empleo y de ingresos para la población.

Además de la caña, el café es otro de los cultivos que contribuye aunque en menor medida al ingreso familiar, caracterizándose por una producción mucho más dispersa, también el cacao y la piña cultivos se han convertido en promisorios para su desarrollo y otros cultivos como el fríjol, el plátano, la yuca y el maíz; sin embargo, es notoria la pérdida de la vocación agrícola, sumando a esto, las pocas oportunidades de empleo, los bajos salarios derivados de jornales agrícolas, las inadecuadas prácticas socio alimentarias



PLAN MUNICIPAL DE JUVENTUD  
2010-2015

y los nocivos tratos al medio ambiente, situaciones que han afectado desfavorablemente el estado de salud especialmente de los niños, los jóvenes y los ancianos, lo que ha generado condiciones de inseguridad alimentaria y bajo estado nutricional, especialmente en la población infantil, quien no satisface al menos una de sus necesidades básicas, la adecuada nutrición, también existe en menor escala la ganadería de doble propósito y la minería.

#### VIAS DE COMUNICACIÓN:

##### **Terrestres:**

Medellín- Barbosa - Porce - Yolombó - Yalí

Medellín - Barbosa - Porce - Cisneros - San José del Nus - Maceo - Yalí.

Medellín - Amalfi - Yalí

Yalí - Maceo - Puerto Berrío

## **2. DESCRIPCIÓN Y AVANCES DE LA POLÍTICA PÚBLICA MUNICIPAL DE JUVENTUD:**

Adopción de la política pública de juventud en el municipio de Yalí mediante acuerdo 013 del 2004.

Logro de asignación presupuestal para la ejecución de programas y proyectos para la población joven

Experiencia de la primera elección del consejo municipal de juventud en el año 2004

## **3. PLAN MUNICIPAL DE JUVENTUD 2010-2015.**

### **3.1 FUNDAMENTOS CONCEPTUALES Y NORMATIVOS DEL PLAN.**

Para la realización de este plan municipal de juventud, se han tenido en cuenta lo siguientes conceptos:

- a. **Juventud:** Entiéndase por juventud el cuerpo social dotado de una considerable influencia en el presente y en el futuro de la sociedad, que puedan asumir responsabilidades y funciones en el progreso de la comunidad colombiana.

Etapa creativa, vital y formativa del ser humano Es toda persona entre los 14 y 26 años de edad. (Ley de juventud)

**Juventud:** La juventud es un proceso relacionado con el período de educación en la vida de las personas y su ingreso al Mundo del trabajo (según las naciones unidas)



PLAN MUNICIPAL DE JUVENTUD  
2010-2015

- b. **Plan municipal de juventud:** Es la carta de navegación que conducirá al posicionamiento del tema de juventud en la agenda pública municipal. Se realiza a través de la concreción de estrategias, programas y proyectos que potencien el desarrollo positivo de la población joven del municipio.
- c. **Política pública de juventud:** Es una adaptación para el Sistema de análisis social de una técnica de planificación que se utiliza ampliamente en el campo de la gestión de proyectos *una situación percibida como insatisfactoria o problemática*” (Roth, A.: 1999).
- d. **Convención Iberoamericana de los derechos de los jóvenes:** Es un instrumento jurídico UNICO EN EL MUNDO que fue firmada por 17 países en octubre de 2005 en Badajoz, España y se encuentra en vías de ratificación.  
La OIJ es un organismo internacional de carácter multigubernamental, creado en 1992 para promover el diálogo, la concertación, y la cooperación en materia de juventud.
- e. **Ley 375 de 1997:** Esta ley tiene por objeto establecer el marco institucional y orientar políticas, planes y programas por parte del Estado y la sociedad civil para la *JUVENTUD*
- f. **Ruta crítica:** Es una adaptación para el Sistema de análisis social de una técnica de planificación que se utiliza ampliamente en el campo de la gestión de proyectos.

La normatividad del plan. Para su construcción se han tenido en cuenta las siguientes normas:

- a. Convención Iberoamericana de derechos de los jóvenes.
- b. Constitución política de 1991
- c. Ley 375 de 1997 (Ley de juventud)
- d. Plan estratégico de desarrollo juvenil de Antioquia 2010-2015
- e. decreto 822 del 2000 ( por el cual se creasen el departamento administrativo de la presidencia de la república el programa presidencial para el sistema nacional de juventud “Colombia Joven”)
- f. Ordenanza 016 de 2003. (Política departamental de juventud)
- g. Acuerdo 013 del 2004. (Por el cual se crea y se adopta la política pública en el municipio de Yalí).

### 3.2 PROCESO METODOLÓGICO EN LA CONSTRUCCIÓN DEL PLAN

### 3.3 CONTENIDO DEL PLAN

#### 3.3.1 CARACTERIZACIÓN DE LA POBLACIÓN JÓVEN:

Para el contenido de esta información se tuvieron en cuenta los siguientes factores: Población joven del municipio 1882, información desde las diferentes instituciones del municipio, alcaldía, secretarías municipales, instituciones educativas, grupos juveniles, además la realización de 156 encuestas a la población joven del municipio de 14 a 26 años de edad.



PLAN MUNICIPAL DE JUVENTUD  
2010-2015

## Caracterización:

### CARACTERIZACION DE LA POBLACION JOVEN MUNICIPIO DE YALI

#### A.GENERALIDADES:

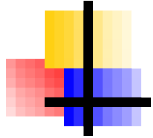

#### DEMOGRAFIA:

### POBLACION JOVEN



### POBLACION



### DISTRIBUCIÓN

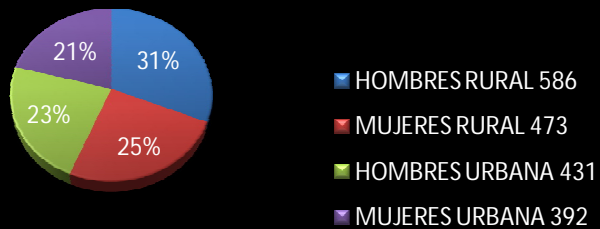

#### GRUPOS ETAREOS:



PLAN MUNICIPAL DE JUVENTUD  
2010-2013

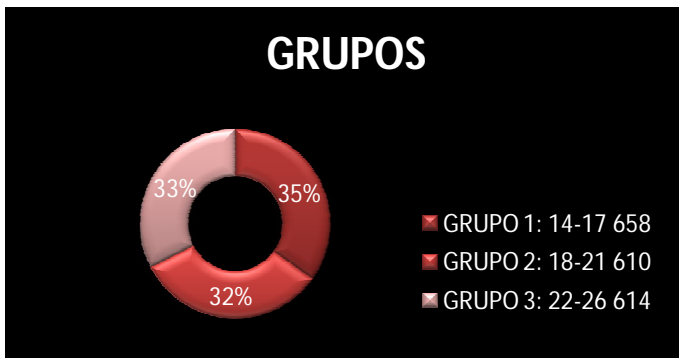

FUENTE: OFICINA DEL SISBEN (ALCALDIA MUNICIPAL)

#### B. EDUCACION:



##### TASA DE ASISTENCIA:

- EDUCACION BASICA Y MEDIA: 900 ESTUDIANTES
- EDUCACION SUPERIOR: 60 ESTUDIANTES
  - Técnico: 15
  - Tecnológico: 45
  - Pregrado: 0
  - Posgrado: 0

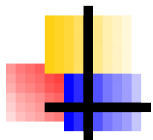

TASA DE DESERCIÓN ESCOLAR: 3.89% 33 personas



PORCENTAJE DE ANALFABETISMO: 210 personas 130 de los cuales quieren estudiar

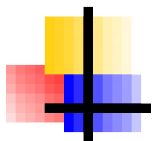

TRASFERIDOS: 54 estudiantes

#### C. SALUD: (01 enero al 31 de diciembre de 2009)

- TASA DE MORTALIDAD: 7 CASOS



PLAN MUNICIPAL DE JUVENTUD  
2010-2013

CAUSAS: 5 POR MUERTE VIOLENTA Y 2 POR MUERTE ACCIDENTAL.

- TASA DE MORBILIDAD: 2 INTENTOS DE SUICIDIO E INTOXICACIÓN CON PLAGUISIDAS.

CAUSAS:

- INGRESO Y CONTROL PRENATAL (SUPERVISIÓN DEL EMBARAZO)
  - CONSEJERÍA EN PLANIFICACIÓN FAMILIAR.
  - INFECCIÓN DE VÍAS URINARIAS
  - INFECCIONES DEL TRATO GENITAL FEMENINO
  - FIEBRE NO ESPECIFICADA
  - RESFRIADO COMÚN, RINOFARINGITIS
- PORCENTAJE DE AFILIACIÓN A SEGURIDAD SOCIAL: NO HAY DATOS
  - TASA DE CONSUMO DE S. P .A: NO HAY DATOS
  - ALUCINÓGENOS CONSUMIDOS: NO HAY DATOS
  - TASA DE EMBARAZOS: 69 EMBARAZADAS
  - ENFERMEDADES PADECIDAS POR LA POBLACIÓN JOVEN: NO HAY DATOS
  - JÓVENES EN SITUACIÓN DE DISCAPACIDAD Y DE EXCEPCIONALIDAD: 15 JOVENES.
  - PORCENTAJE DE POBLACIÓN ACTIVAMENTE DEPORTISTA RECREATIVA: NO HAY DATOS

#### D. PRODUCTIVIDAD:

- PORCENTAJE DE JÓVENES EMPLEADOS :25%
- PORCENTAJE DE JÓVENES DE TRABAJADORES INDEPENDIENTES:7%
- PRINCIPALES OCUPACIONES LABORALES: agricultura, cacaocultura, construcciones
- PORCENTAJE DE DESOCUPACIÓN: 75%

#### E. CONDICIÓN SOCIAL

- PORCENTAJE DE POBLACIÓN DESPLAZADA: NO HAY REGISTROS
- PORCENTAJE DE POBLACIÓN REINSERTADA: NO HAY REGISTROS
- PORCENTAJE DE POBLACIÓN EN CENTROS DE REFLEXIÓN: NO HAY REGISTROS

#### F. GRUPO POBLACIONAL

- PORCENTAJE DE POBLACIÓN AFRODESCENDIENTE: 0%
- PORCENTAJE POBLACIÓN INDÍGENA: 0%
- PORCENTAJE DE POBLACIÓN RAIZAL: 0%

#### G. OFERTA PARA LA POBLACIÓN JOVEN

- ESTADO LOCAL
- SECTOR PRIVADO
- ORGANIZACIONES NO GUBERNAMENTALES



PLAN MUNICIPAL DE JUVENTUD  
2010-2013

- INSTITUCIONES

## 2 .DESDE LA POBLACIÓN JOVEN

### A. PARTICIPACIÓN SOCIAL – COMUNITARIA

- CLUBES JUVENILES DE ICBF: 4 CLUBES:

- ❖ LA MANO MINERA (DANZAS)
- ❖ LLAMA VIVA (ZANQUEROS) 12 INTEGRANTES
- ❖ MÚSICA
- ❖ AMIGOS DE JESÚS (PARROQUIAL)

- DANZAS:

- 12 INTEGRANTES HOMBRES Y MUJERES.

- TEATRO:

- EL RENACIMIENTO: HOMBRES Y MUJERES DE 14 A 26 AÑOS 15 JOVENES.

- MÚSICA (GÉNERO MUSICAL)

- TUNA: DE 14 A 26 AÑOS: 10 PERSONAS.
- GUITARRA: 20 PERSONAS
- BANDA DE MÚSICA SINFONICA: DE 14 A 26 AÑOS 30 PERSONAS ENTRE HOMBRES Y MUJERES.
- BANDA MÚSICO-MARCIAL: DE 14 A 17 AÑOS ENTRE HOMBRES Y MUJERES 44 PERSONAS.

- ECOLÓGICO:

- EN TOTAL SON 25 INTEGRANTES PERO DE 14 A 26 AÑOS SON 20 PERSONAS ENTRE HOMBRES Y MUJERES.

- RELIGIOSO:

- DEPORTIVO

- URBANO

- FUTBOL:



PLAN MUNICIPAL DE JUVENTUD  
2010-2013

CATEGORÍA A: DE 12 A 14 AÑOS: FEMENINO 12 INTEGRANTES.  
MASCULINO 18 INTEGRANTES.  
CATEGORÍA B: DE 15 A 17 AÑOS: FEMENINO 12 INTEGRANTES.  
MASCULINO 18 INTEGRANTES.  
REGIONAL: DE 18 A 16 AÑOS: 22 HOMBRES.

- BALONCESTO:  
CATEGORÍA A: 10 NIÑAS.  
10 NIÑOS.  
  
REGIONAL: 10 JÓVENES (HOMBRES).
- VOLEIBOL:  
CATEGORÍA A: 12 NIÑAS.  
CATEGORÍA B: 12 JÓVENES MUJERES.
- MICROFÚTBOL:  
CATEGORÍA A: 15 NIÑOS  
CATEGORÍA B: 15 JÓVENES HOMBRES.  
DEPARTAMENTAL: 15 JÓVENES HOMBRES.

- RURAL:  
EN LA MAYORÍA DE LAS VEREDAS EQUIPOS DE FUTBOL Y MICROFUTBOL TANTO MASCULINO COMO FEMENINO.

## B. PARTIDO POLÍTICO

- PARTIDO POLÍTICO: NO HAY REGISTRO
- JUNTA DE ACCIÓN COMUNAL:
- JUNTA DE ADMINISTRACIÓN LOCAL: NO HAY REGISTRO
- CONSEJO MUNICIPAL DE JUVENTUD INICIALMENTE 9 JOVENES PERO AL MOMENTO SOLO 2
- HONORABLE CONSEJO MUNICIPAL: NINGUNO

## C. IDENTIDAD SEXUAL

- HETEROSEXUAL: 1875 (ENCUESTADOS Y NO ENCUESTADOS)
- HOMOSEXUAL: 2 PERSONAS (SEGÚN ENCUESTA AL 10% POBLACION JOVEN)
- BISEXUAL: 5 PERSONAS (SEGÚN ENCUESTA AL 10% POBLACION JOVEN)

## D. OFERTA



PLAN MUNICIPAL DE JUVENTUD  
2010-2015

- EDUCACIÓN:
  - GRATUIDAD EN LA EDUCACION
  - RESTAURANTE ESCOLAR
  - TRASPORTE ESCOLAR
  - SALAS DE COMPUTO
  - BIBLIOTECAS
  
- SALUD:
  - PROGRAMAS SOBRE LA SALUD SEXUAL Y REPRODUCTIVA
  - ADULTO JOVEN
  - VALORACION
  - LABORATORIO
  - CONSEJERIA Y ORIENTACION
  - PREVENCIÓN CONSUMO DE ALUCINOGENOS
  
- DEPORTE:
  - BALONCESTO
  - MICROFUTBOL
  - FUTBOL
  - VOLEIBOL
  
- RECREACIÓN:
  - MI BARRIO RECREA
  - CINE AL PARQUE
  - AEROBICOS
  
- CULTURA:
  - DANZAS
  - TEATRO
  - ZANQUEROS
  - TITERES
  - MUSICA
  - CLASES DE GUITARRA
  - TUNA
  
- PRODUCTIVIDAD:
  - NO HAY REGISTRO

#### E. DEMANDAS

- EDUCACIÓN:
  - MAS Y MEJORES PROGRAMAS PARA LA EDUCACION SUPERIOR



PLAN MUNICIPAL DE JUVENTUD  
2010-2015

- APOYO AL ACCESO A LA EDUCACION SUPERIOR
- MEJORAR LA CALIDAD DE LA EDUCACION
- MEJORES MAESTROS
- CAPACITACION A LIDEREZ JOVENES
- SALUD:
  - INFORMACIÓN ITS
  - CHARLAS
  - AYUDA PSICOLOGICAS
- DEPORTE:
  - CLASES DE NATACION
  - TENIS DE MESA
  - PATINAJE
- RECREACIÓN:
  - INTEGRACIONES JUVENILES:
    - NOCHES CULTURALES
    - MINITECAS
    - CAMPAMENTOS
- CULTURA:
  - DIVERSIFICACION EN LOS RITMOS MUSICALES (TALLERES DE BAILE)
  - TALLERES DE ARTESANIA (MANUALIDADES)
  - TALLERES DE PINTURA
  - TALLERES EN LAS DIFERENTES EXPRESIONES ARTISTICAS
- PRODUCTIVIDAD:
  - APOYO A MICROEMPRESAS
  - POSIBILIDADES DE EMPLEO PARA EL DESARROLLO DE SUS CAPACIDADES EN BENEFICIO DE LA COMUNIDAD Y EL MEJORAMIENTO DEL TEJIDO SOCIAL
  - RECONOCIMIENTO DEL JOVEN COMO AGENTE PROPOSITIVO , CAPAZ DE LIDERAR PROCESOS QUE CONTRIBUYAN AL DESARROLLO SOSTENIBLE, CON GRANDES BENEFICIOS PARA LA ECONOMIA DEL MUNICIPIO

### **RESULTADO ENCUESTA JOVEN PLAN MUNICIPAL DE JUVENTUD 2010-2015.**

ESTA ENCUESTA REALIZADA POR EL COMITÉ TÉCNICO MUNICIPAL CTM PARA LA CARACTERIZACIÓN DE LA POBLACIÓN JOVEN DEL MUNICIPIO DE YALÍ, CON EL OBJETO DE LA FORMULACIÓN DEL PLAN MUNICIPAL DE JUVENTUD PMJ 2010-2015, NOS ARROJÓ LOS SIGUIENTES RESULTADOS.

#### 1. EDAD- SEXO:

EDADES	HOMBRES	MUJERES	TOTAL	(%)
--------	---------	---------	-------	-----



PLAN MUNICIPAL DE JUVENTUD  
2010-2013

14	08	10	18	11.53
15	14	25	39	25
16	19	18	37	23.71
17	13	14	27	17.3
18	04	06	10	6.4
19	05	03	08	5.1
20	04	03	07	4.4
21	01	01	02	1.2
22	02	03	05	3.2
23	01	0	01	0.6
24	0	01	01	0.6
25	0	0	0	0
26	0	0	01	0.6

<b>TOTAL ENCUESTADOS</b>	156
--------------------------	-----

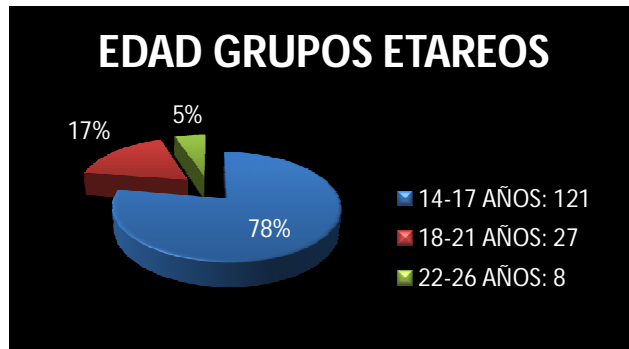

## 2. NIVEL DE ESCOLARIDAD:

GRADO	HOMBRES	MUJERES	TOTAL
8 <sup>a</sup>	03	07	10
9 <sup>a</sup>	32	38	70
10 <sup>a</sup>	20	19	39
11 <sup>a</sup>	13	17	30
SUPERIOR	03	04	07

<b>TOTAL ENCUESTADOS</b>	156
--------------------------	-----



PEAN MUNICIPAL DE JUVENTUD  
2010-2015

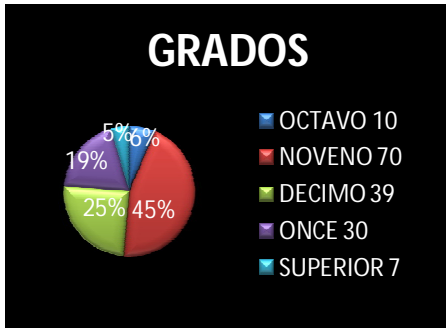

### 3. ESTADO CIVIL:

E. CIVIL	HOMBRES	MUJERES	TOTAL
SOLTERO	69	81	150
CASADO	0	01	01
U.LIBRE	02	03	05

<b>TOTAL ENCUESTADOS</b>	156
--------------------------	-----

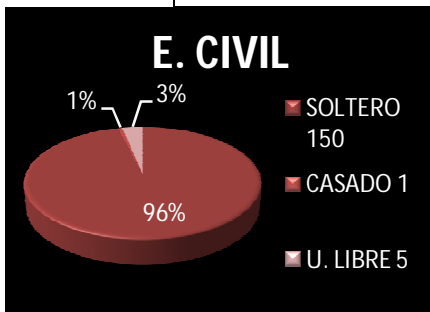

### 4. PERSONAS CON QUIEN VIVES:

P.VIVEN	PORCENTAJE (%)
PADRES	83.3
ABUELOS	10.6
TIOS	1.2
HERMANOS	2.5
PAPA	0.6
MAMA	0.6
SOLOS	1.2

<b>TOTAL ENCUESTADOS</b>	156
--------------------------	-----



PLAN MUNICIPAL DE JUVENTUD  
2010-2013

5. EN QUE ÁREA VIVES:

AREA .V	PORCENTAJE (%)
RURAL	10.8
URBANA	89.2

TOTAL ENCUESTADOS	156
-------------------	-----

6. NUMERO DE HERMANOS:

EN EL MUNICIPIO LA MAYORÍA DE LOS ENCUESTADOS TIENEN ENTRE 4 Y 5 HERMANOS.

7. TIENES HIJOS?

ENCONTRAMOS QUE EN LOS ENCUESTADOS DE 17 A LOS 26 AÑOS DOS HOMBRES TIENEN HIJOS Y 8 MUJERES TAMBIÉN SON MADRES.

8. AFILIACIÓN A SEGURO SOCIAL:

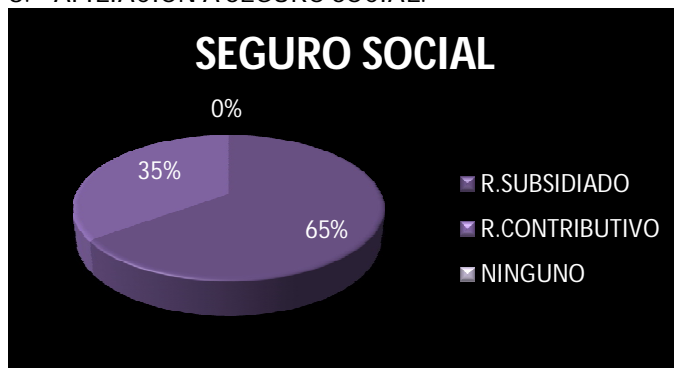

DE LOS 156 ENCUESTADOS EL 65% ESTA AFILIADO AL RÉGIMEN SUBSIDIADO (ENDISALUD, CAPRECOM Y SISBEN) Y EL OTRO 35% SE ENCUENTRA EN EL RÉGIMEN CONTRIBUTIVO (SALUCOOP, COOMEVA, SALUD TOTAL, MEDICO PREVENTIVA)

9. SUFRES ALGÚN TIPO DE DISCAPACIDAD?



PLAN MUNICIPAL DE JUVENTUD  
2010-2015



SOLO TRES ENCUESTADOS SUFREN DE ALGUNA DISCAPACIDAD OSEA EL 2% DE LOS ENCUESTADOS

10. ESTÁS EN ALGUNA DE ESTAS CONDICIONES SOCIALES?

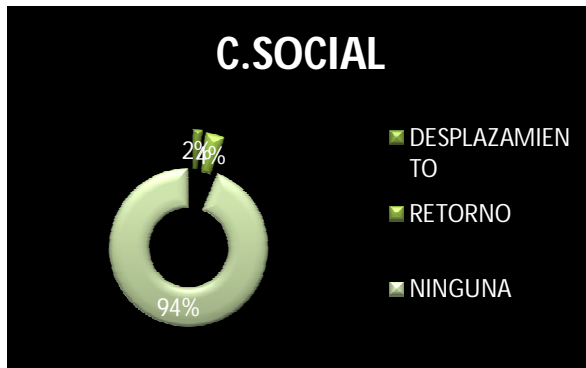

- DESPLAZAMIENTO: 3 PERSONAS ENCUESTADAS  
MOTIVO: VIOLENCIA
- RETORNO: 6 ENCUESTADOS  
MOTIVO: CUESTIONES ECONÓMICAS.

11. HA PADECIDO ALGUNA ENFERMEDAD?  
DE QUÉ TIPO?



PLAN MUNICIPAL DE JUVENTUD  
2010-2015

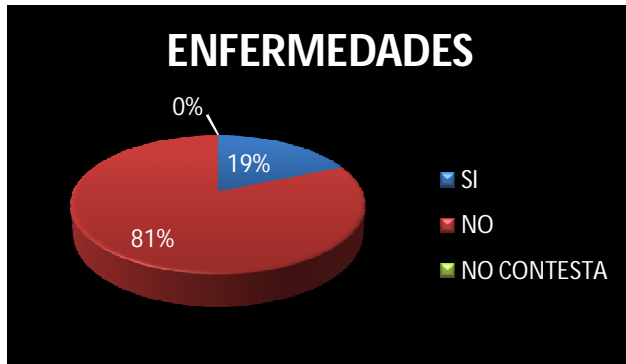

- CARDIOVASCULARES: 6 DE LOS ENCUESTADOS
- INFECCIONES RESPIRATORIAS: 12 DE LOS ENCUESTADOS
- DE TRANSMISIÓN SEXUAL: 0
- OTRAS:
  - MIOPIA: 1 DE LOS ENCUESTADOS
  - GASTRITIS: 2 ENCUESTADOS
  - VÉRTIGO: 1 PERSONA ENCUESTADA
  - MIGRAÑA: 3 ENCUESTADOS
  - AUSENCIAS CEREBRALES: 1 PERSONA ENCUESTADA
  - INFECCIÓN DE LA SANGRE: 1 PERSONA ENCUESTADA
  - OTITIS: 1 PERSONA ENCUESTADA
  - INFECCIÓN RENAL: 1 PERSONA ENCUESTADA

## II. PARTICIPACION SOCIAL-COMUNITARIA

2.1 HACES PARTE DE ALGUNO DE ESTOS GRUPOS:



- ❖ CLUBES JUVENILES: 0
- ❖ DANZAS: 8 DE LOS ENCUESTADOS
- ❖ TEATRO: 4 DE LOS ENCUESTADOS
- ❖ GRUPOS JUVENILES: 0
- ❖ ECOLÓGICOS: 0
- ❖ GRUPOS PARROQUIALES: 11 DE LOS ENCUESTADOS
- ❖ DEPORTIVOS: 75 DE LOS ENCUESTADOS



PLAN MUNICIPAL DE JUVENTUD  
2010-2015

- ❖ MÚSICA: 20 DE LOS ENCUESTADOS
- ❖ NINGUNO: 35 DE LOS ENCUESTADOS
- ❖ OTRO:
  - BOMBEROS: 3 DE LOS ENCUESTADOS

## 2.2 A QUÉ DEDICAS EL TIEMPO LIBRE?

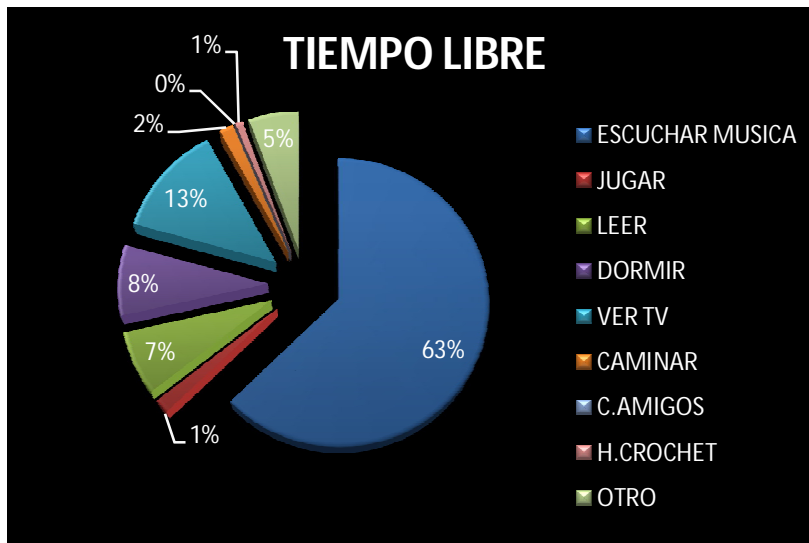

- ESCUCHAR MÚSICA: 79 ENCUESTADOS
- JUGAR: 2 ENCUESTADOS
- LEER: 9 ENCUESTADOS
- DORMIR: 10 ENCUESTADOS
- VER TV: 16 ENCUESTADOS
- CAMINAR : 2 ENCUESTADOS
- COMPARTIR CON TUS AMIGOS : 30 ENCUESTADOS
- HACER CROCHET: 1 PERSONA ENCUESTADA
- OTRA:
  - ESTAR EN INTERNET: 4 ENCUESTADOS
  - TRABAJAR: 3 ENCUESTADOS

## III PARTICIPACION SOCIAL Y POLITICA

### 3.1 HACES PARTE DE ALGUNO DE ESTOS ESPACIOS DE PARTICIPACIÓN CIUDADANA?

- PARTIDO POLÍTICO: 1 PERSONA DE LOS ENCUESTADO
- JUNTA DE ACCIÓN COMUNAL: 7 DE LOS ENCUESTADOS
- MOVIMIENTO JUVENIL: 4 PERSONAS DE LOS ENCUESTADAS
- MESA DE LA JUVENTUD: 0



PLAN MUNICIPAL DE JUVENTUD  
2010-2015

- COMPOS: 0
- CONCEJO MUNICIPAL. 0
- NINGUNO: 143 DE LOS ENCUESTADOS
- OTROS:
  - CONSEJO ESTUDIANTIL: 1 PERSONA DE LOS ENCUESTADOS

### 3.2 QUÉ TE MOTIVA A ESTAR ALLÍ?

- BIEN DE LA COMUNIDAD.
- CAPACIDAD DE LIDERAZGO
- INTEGRACIÓN SECTORIAL
- MEJORAR LA CONVIVENCIA
- COLABORAR CON LA COMUNIDAD
- PORQUE SE UNE Y SE COMPARTE

### 3.3 ¿EN QUÉ ASPECTOS DEL DESARROLLO LOCAL APORTAN LOS Y LAS JOVENES YALISEÑAS?

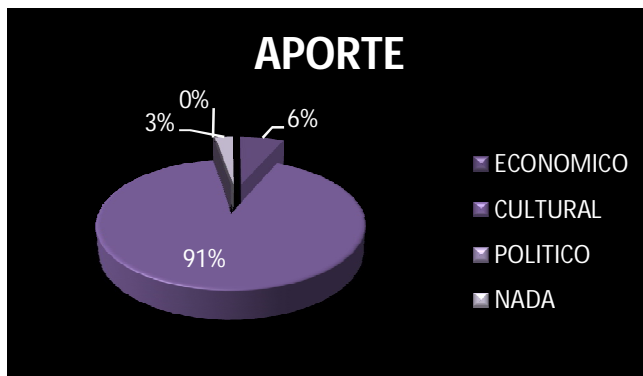

- EN LO ECONÓMICO: 10 DE LOS ENCUESTADOS DICEN QUE LE APORTAN A LO ECONÓMICO
- EN LO CULTURAL: 142
- EN LO POLÍTICO: 0
- OTRA:
  - NADA: 4 ENCUESTADOS DICEN QUE LOS JÓVENES NO APORTAN EN NADA.

### 3.4 CONOCES EL ACUERDO 013 SOBRE JUVENTUD POR MEDIO DEL CUAL SE CREA LA POLÍTICA PÚBLICA DE JUVENTUD EN EL MUNICIPIO DE YALÍ?

SI: 9 DE LOS ENCUESTADOS (5.8)

NO: 147 DE LOS ENCUESTADOS NO LO CONOCEN.(94.2)

## IV DEMANDA JUVENIL

### 4.1 CUÁL DE LOS SIGUIENTES SECTORES CONSIDERAS QUE REQUIERE DE MAYOR ATENCIÓN PARA FAVORECER A LA POBLACIÓN JUVENIL?



PLAN MUNICIPAL DE JUVENTUD  
2010-2013



(PREGUNTA DE OPCION MULTIPLE - VARIAS RESPUESTAS)

- ❖ EDUCACIÓN: 62 DE LOS ENCUESTADOS CREEN QUE LA EDUCACIÓN NECESITA MAYOR ATENCIÓN.
- ❖ SALUD: 18 CREEN QUE LA SALUD REQUIERE MAS ATENCIÓN.
- ❖ DEPORTE: 54 DE LOS ENCUESTADOS CREEN QUE EL DEPORTE NECESITA MÁS ATENCIÓN.
- ❖ RECREACIÓN: 12 DE LOS ENCUESTADOS DICEN QUE LA RECREACIÓN NECESITA MÁS ATENCIÓN.
- ❖ CULTURA: 36 DE LOS ENCUESTADOS CREEN QUE LA CULTURA NECESITA MAYOR ATENCIÓN.
- ❖ PRODUCTIVIDAD: 16 DE LOS ENCUESTADOS DICEN QUE LA PRODUCTIVIDAD NECESITA MAYOR ATENCIÓN.

#### 4.2 CÓMO TE PARECE LA CALIDAD DE LA EDUCACIÓN EN YALÍ?

- EXCELENTE: 17 DE LOS ENCUESTADOS DICEN QUE ES EXCELENTE.  
POR QUÉ?
  - HAY MUY BUENOS PROFESORES.
  - EXPLICAN MUY BIEN.
  - HAN SALIDO MUY BUENOS ESTUDIANTES.
- BUENA: 94 DE LOS ENCUESTADOS DICEN QUE ES BUENA  
POR QUÉ?
  - LOS PROFESORES NOS AYUDAN MUCHO.
  - EXPLICAN BIEN.
  - ENSEÑAN BIEN.
  - FALTA ATENCIÓN Y COLABORACIÓN.
  - FALTA CALIDAD.
  - ENSEÑAN LO BÁSICO.
  - ALGUNAS VECES FALTAN MUCHOS PROFESORES.
  - A VECES HAY MALOS ENTENDIDOS ENTRE LO PROFES Y LOS ESTUDIANTES.
  - HAY RESPETO.
- REGULAR: 30 DE LOS ENCUESTADOS CREEN QUE ES REGULAR.  
POR QUÉ?



PLAN MUNICIPAL DE JUVENTUD  
2010-2013

- ALGUNOS PROFESORES NO SIRVEN.
  - SE PASA MUY FÁCIL EL AÑO, POCA TAREA.
  - EL INTERÉS ES SALIR RÁPIDO PARA NO HACER MAS NADA.
  - POCO APOYO
  - LOS EDUCADORES SON MALGENIADOS, FALTA AUTORIDAD “NO ENSEÑA BIEN”
  - POCA EXIGENCIA.
  - LES FALTA MUCHA CAPACITACION.
- MALA:5 DE LOS ENCUESTADOS DICEN QUE ES MALA.  
POR QUÉ?
- PROFESORES MAL CAPACITADOS.
  - REGALAN LAS MATERIAS.
  - FALTAN IMPLEMENTOS.
  - PROBLEMAS EN LA INSTITUCION.

#### 4.3 CREES CONVENIENTE IMPLEMENTAR UN PROGRAMA DE ORIENTACIÓN VOCACIONAL Y PROFESIONAL EN YALÍ?

SI: 131 DE LOS ENCUESTADOS DICEN QUE SI ES NECESARIO (84%)  
POR QUÉ?

- ✓ FAVORECE A OS JÓVENES.
- ✓ FALTA MUCHO POR APRENDER.
- ✓ PARA SABER QUE HACER
- ✓ PARA PENSAR MEJOR EN EL FUTURO.
- ✓ PORQUE NECESITAMOS DE DIOS.
- ✓ PARA ORIENTARNOS.
- ✓ PARA SER MÁS ACTIVOS.

NO: 21 DE LAS PERSONAS ENCUESTADAS DICEN QUE NO (13.5%)  
POR QUÉ?

- ✓ PRIMERO DEBEN IMPLEMENTAR EL DEPORTE.
- ✓ CADA QUIEN SABE QUE HACER.

NO RESPONDEN:4 PERSONAS (2.5%)

#### 4.4 TE GUSTARÍA PERTENECER A LA ESCUELA DE ARTE Y OFICIOS?



PEAN MUNICIPAL DE JUVENTUD  
2010-2013



SI: 65 DICEN QUE SI.

NO: 89 DICEN QUE NO.

NO RESPONDEN: 2 PERSONAS.

¿EN CUÁL PROGRAMA?

- MANUALIDADES.
- ARTESANÍAS.
- TEATRO.
- DANZA
- MÚSICA.
- CANTO.
- RAP.

4.5 CREESE QUE SE HACE NECESARIO CAPACITAR A LA POBLACIÓN JUVENIL SOBRE LA SALUD SEXUAL Y REPRODUCTIVA?

SI: 137 ENCUESTADOS LO VEN COMO NECESARIO (88%)

NO: 16 NO LO CREEN NECESARIO (10%)

NO RESPONDEN: 3 PERSONAS (2%)

QUE TEMAS EN ESPECÍFICO:

- ✓ PLANIFICACIÓN.
- ✓ EMBARAZOS.
- ✓ I.T.S.
- ✓ PREVENCIÓN DE ENFERMEDADES.
- ✓ USO DEL CONDÓN.

4.6 CONOCES EN TU MUNICIPIO ALGÚN PROGRAMA DE SALUD MENTAL?

SI: SOLO 8 PERSONAS CONOCEN (5%)

¿CUAL?

CHARLAS CON EL PSICÓLOGO.

NO: 140 NO CONOCEN NINGÚN PROGRAMA (90%)



PLAN MUNICIPAL DE JUVENTUD  
2010-2013

NO RESPONDEN: 8 PERSONAS (5%)

#### 4.7 CONSIDERAS SUFICIENTE LOS PROGRAMAS EN DEPORTE Y CULTURA EN TU MUNICIPIO?

SI: 80 DICEN QUE SI (51%)

NO: 68 DICEN QUE NO (43.5%)

NO RESPONDEN: 8 PERSONAS (5%)

CUAL SUGIERES?

- ✓ NATACIÓN.
- ✓ TENIS DE MESA.
- ✓ CICLISMO.
- ✓ DEPORTES EXTREMOS.

ADEMÁS LOS ENCUESTADOS COINCIDEN EN QUE DEBE HABER MAS APOYO DE LA ADMINISTRACIÓN MUNICIPAL, QUE DEBEN MEJORAR Y QUE DEBE HABER MAS SEGURIDAD.

#### 4.8 CÓMO CREES QUE PUEDE SURGIR LA PRODUCTIVIDAD EN TU MUNICIPIO PARA EL SECTOR JUVENIL?

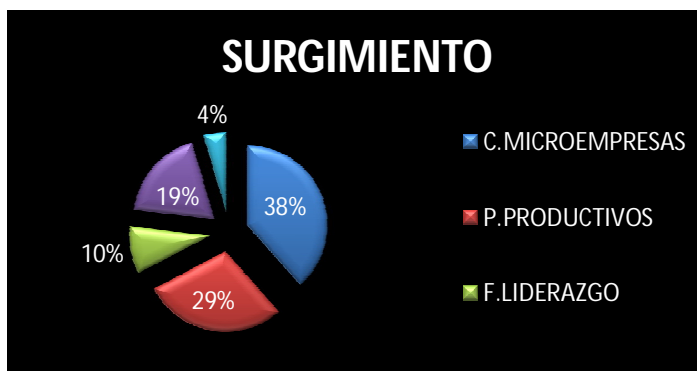

- CREACIÓN DE MICROEMPRESAS: 60 LO CREEN MÁS VIABLE.
- PROYECTOS PRODUCTIVOS: 45 DICEN QUE POR MEDIO DE ESTOS.
- FORMACIÓN EN LIDERAZGO: 15 CREEN QUE ASÍ.
- FORMACIÓN EN EMPRENDIMIENTO: 29 DICEN QUE POR MEDIO DE ESTO.
- NO RESPONDEN: 7 PERSONAS.



PLAN MUNICIPAL DE JUVENTUD  
2010-2013

4.9 CUÁLES PROGRAMAS O PROYECTOS CONOCES QUE SE OFRECEN EN EL MUNICIPIO QUE PARA LOS Y LAS JÓVENES POR PARTE DE ALGUNAS DE LAS SIGUIENTES INSTITUCIONES?

- ✓ IGLESIA: 58 ENCUESTADOS DICEN CONOCER LOS DE LA IGLESIA (37%)
- ✓ ALCALDÍA: 29 DICEN QUE LOS DE LA ALCALDÍA MUNICIPAL (18.5%)
- ✓ INSTITUCIONES EDUCATIVAS: 29 DICEN QUE CONOCEN LOS DE LA INSTITUCIÓN EDUCATIVA (18.5%)
- ✓ NO RESPONDEN: 40 PERSONAS (26%)

HACES PARTE DE ALGUNO DE ELLOS?

SI: 39 DE LOS ENCUESTADOS DICEN PERTENECER A ALGUNO DE ESTOS GRUPOS (25%)

NO: 67 NO PERTENECEN A NINGUNO DE ESTOS GRUPOS (43%)

NO RESPONDEN: 50 PERSONAS (32%)

5. QUÉ LE OFRECEN LOS Y LAS JÓVENES DEL MUNICIPIO A OTROS JÓVENES?

- ESPACIOS CULTURALES: 72 ENCUESTADOS DICEN QUE OFRECEN ESPACIOS DE CULTURA (41%)
- ESPACIOS RECREATIVOS: 66 DICEN QUE ESPACIOS RECREATIVOS (37%)
- ESPACIOS EDUCATIVOS O FORMATIVOS: 20 DICEN QUE ESTE TIPO DE ESPACIO (11%)
- EMPLEO: 8 PERSONAS LO CREEN (5%)
- NO RESPONDEN: 11 PERSONAS (6%)

NOTA: PREGUNTA DE OPCION MULTIPLE

## V IDENTIDAD SEXUAL

5.1 SEÑALA LA OPCIÓN CON LA QUE TE IDENTIFIQUES SEXUALMENTE



PLAN MUNICIPAL DE JUVENTUD  
2010-2015

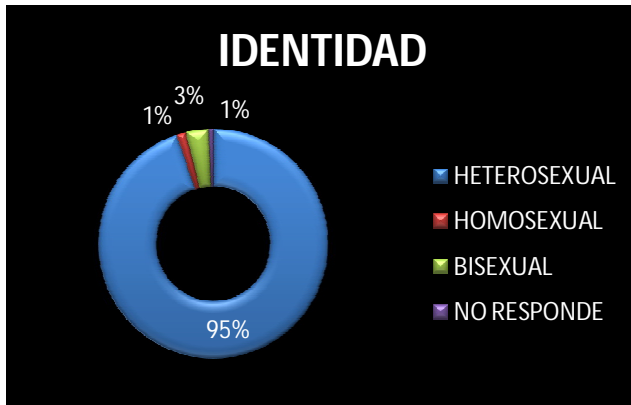

- HETEROSEXUAL: 148 PERSONAS.
- HOMOSEXUAL: 2 DE LOS ENCUESTADOS SE DEFINEN COMO HOMOSEXUALES
- BISEXUAL: 5 PERSONAS ENCUESTADAS SE DEFINEN COMO BISEXUALES.
- NO RESPONDEN: 1 PERSONA.

### 3.3.2 AVANCES EN LA PARTICIPACION JUVENIL LOCAL.



PEAN MUNICIPAL DE JUVENTUD  
2010-2013

2010	<ul style="list-style-type: none"> <li>• Intercolegiados</li> <li>• Elección del personero</li> <li>• Noches culturales.</li> <li>• Ciclo paseo.</li> <li>• Campamento San Pedrito indeportes.</li> <li>• Campamento parque principal.</li> <li>• Bibliorumbas. IELY.</li> <li>• Conformación CTM.</li> <li>• Intercolegiados</li> <li>• Encuentros Diocesanos.</li> <li>• Noches culturales.</li> </ul>
2009	<ul style="list-style-type: none"> <li>• Elección del personero.</li> <li>• Encuentro de danzas (municipio de San Roque)</li> <li>• Festival de teatro en Yolombó.</li> <li>• Cine al parque.</li> <li>• Mi barrio recrea</li> <li>• Brigadas veredales.</li> <li>• Campamentos juveniles al Tetona, Piedra Pintada</li> <li>• Encuentro Diocesano.</li> </ul>
2008	<ul style="list-style-type: none"> <li>• Intercolegiados.</li> <li>• Noches culturales.</li> <li>• Elección del personero</li> <li>• Campamento clubes juveniles (San Pedrito)</li> <li>• Mi barrio recrea por sectores.</li> <li>• Brigadas veredales (Institucionales)</li> <li>• Integración cultural con el municipio de Vegachi.</li> <li>• Festival de teatro en Yolombó.</li> </ul>
2007	<ul style="list-style-type: none"> <li>• Noches culturales</li> <li>• Departamental de danzas (San Jeronimo)</li> <li>• Elección del personero.</li> <li>• Intercolegiados.</li> <li>• Festival de teatro (Yolombó)</li> <li>• Festival departamental de teatro en Medellin.</li> </ul>
2006	<ul style="list-style-type: none"> <li>• Festival de la canción</li> <li>• Juegos intercolegiados.</li> <li>• Implementación de la estrategia REDES COSNSTRUTORAS DE PAZ.</li> <li>• Elección del personero estudiantil.</li> <li>• Festival de teatro (Yolombo)</li> </ul>
2005	<ul style="list-style-type: none"> <li>• Elección CMJ.</li> <li>• Encuentro departamental de danza y teatro</li> <li>• Encuentro regional de teatro.</li> <li>• Elección de personero estudiantil.</li> </ul>
2004	<ul style="list-style-type: none"> <li>• Acuerdo 013 del 07 de Noviembre de 2004 por medio del cual se crea y se adopta la política pública de juventud en el municipio de Yalí según la ley 375 de 1997.</li> <li>• Elección del personero estudiantil.</li> <li>• Conformación de la REVIN (Red de Vigilancia de la Infancia)</li> <li>• Capacitación asesor de juventud con el señor Carlos Vacca.</li> <li>• Torneos callejeros.</li> <li>• Encuentro Diocesano.</li> </ul>
2003	<ul style="list-style-type: none"> <li>• Festival regional de danza y teatro.</li> <li>• Se conformo el grupo juvenil de la vereda Santa Lucia.</li> <li>• Elección del personero estudiantil.</li> </ul>
2002	<ul style="list-style-type: none"> <li>• Campaña ecológica.</li> <li>• Conformación del grupo de danzas (La mano minera)</li> <li>• Elección del personero estudiantil.</li> <li>• Noches culturales (desfile de mitos y leyendas y diferentes manifestaciones artísticas en el parque)</li> <li>• Encuentro Diocesano.</li> </ul>
2001	<ul style="list-style-type: none"> <li>• Conformación del grupo de teatro (El renacimiento. Director: Fredy Giraldo)</li> <li>• Conformación de la tuna: Yalí canta.</li> <li>• Conformación de clubes juveniles por los sectores.</li> <li>• Elección del personero estudiantil.</li> </ul>
2000	<ul style="list-style-type: none"> <li>• Conformación de grupos juveniles (liderado por la señora Gladys Arias)</li> <li>• Elección del personero estudiantil.</li> <li>• Conformación de grupos deportivos (rurales y urbanos)</li> <li>• Sigue vigente la banda de musica en el municipio</li> </ul>

El cuadro anterior expresa las diferentes actividades culturales y deportivas realizadas por lo jóvenes del municipio de Yalí desde el año 2000 al 2010.



PLAN MUNICIPAL DE JUVENTUD  
2010-2013

### 3.3.3 ANALISIS DE PROBLEMÁTICAS Y ALTERNATIVAS DE SOLUCIÓN

ARBOL DE PROBLEMAS

ARBOL DE OBJETIVOS



PLAN MUNICIPAL DE JUVENTUD

## POCO PROTAGONISMO DE LOS JOVENES EN LA CONSTRUCCION DE SU PROPIA HISTORIA

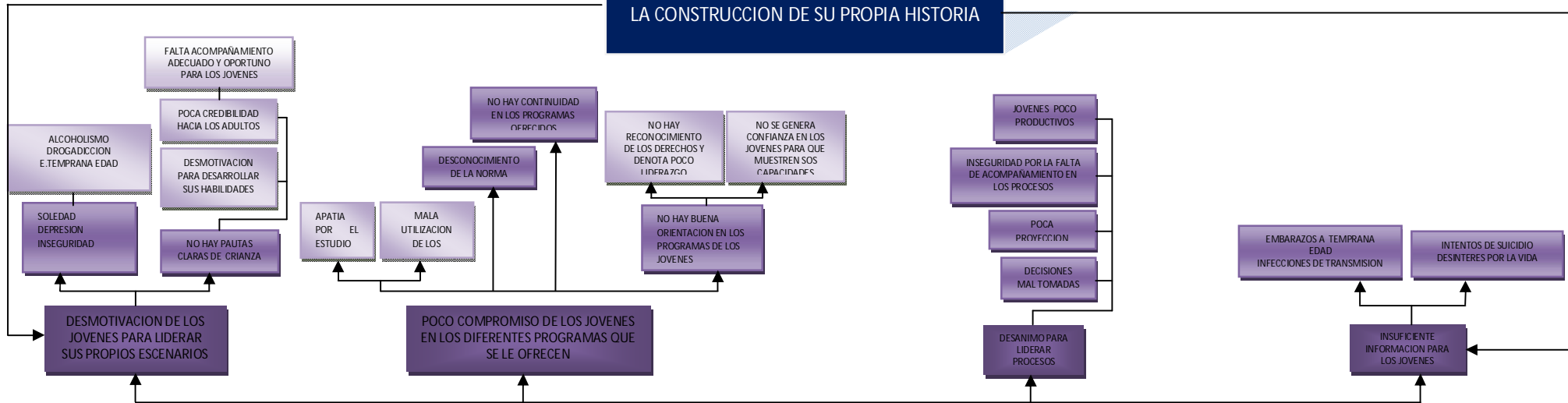

UN ALTO NUMERO DE LA POBLACION JOVEN DE YALÍ CARECE DE OPORTUNIDADES PARA SU DESARROLLO SOCIAL, ECONOMICO Y EDUCATIVO; LO CUAL LES DIFICULTA SOSTENER RELACIONES DE BIENESTAR CON SU FAMILIA Y ENTORNO ADEMAS DE NO POTENCIALIZARLES COMO ACTORES ESTRATEGICOS EN LA TRANSFORMACION POSITIVA DEL MUNICIPIO

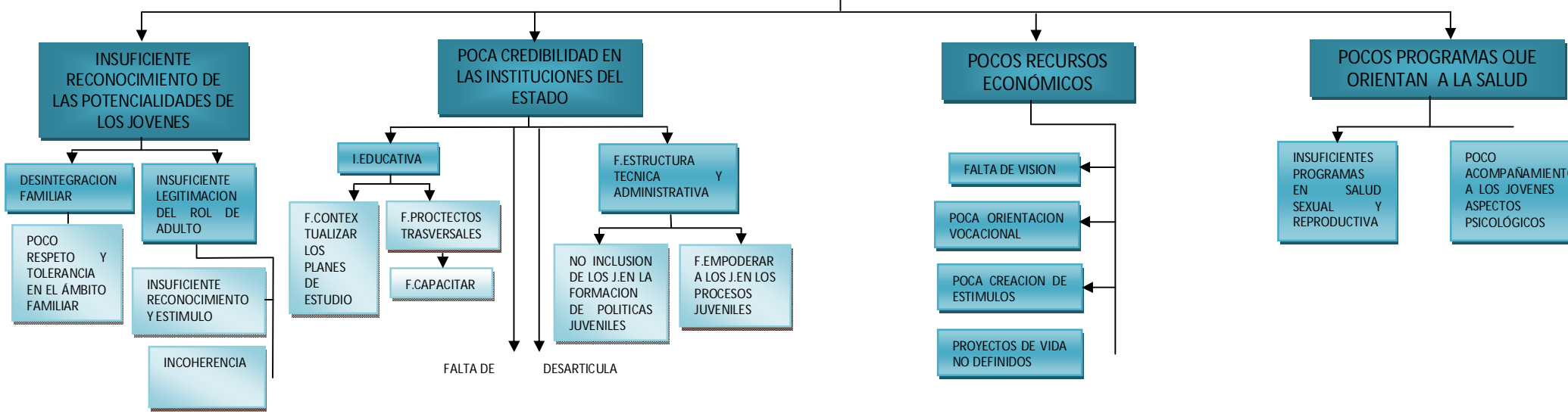



PLAN MUNICIPAL DE JUVENTUD  
2010-2015

## PROTAGONISMO DE LOS JOVENES EN LA CONSTRUCCION DE SU PROPIA HISTORIA



LA POBLACION JOVEN DE YALÍ GOZA DE OPORTUNIDADES PARA SU DESARROLLO SOCIAL, ECONOMICO Y EDUCATIVO; LO CUAL LES FACILITA SOSTENER RELACIONES DE BIENESTAR CON SU FAMILIA Y ENTORNO ADEMAS DE POTENCIALIZARLES COMO ACTORES ESTRATEGICOS EN LA TRANSFORMACION POSITIVA DEL MUNICIPIO

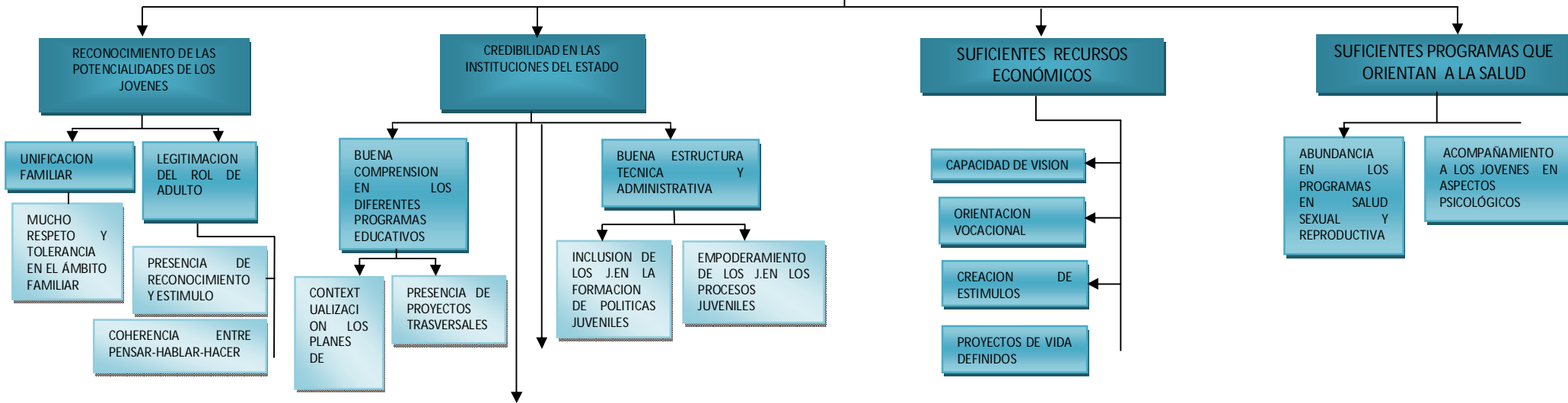



PLAN MUNICIPAL DE JUVENTUD  
2010-2015

### MACRO PROBLEMA:

UN ALTO NUMERO DE LA POBLACION JOVEN DE YALÍ CARECE DE OPORTUNIDADES PARA SU DESARROLLO SOCIAL, ECONOMICO Y EDUCATIVO; LO CUAL LES DIFICULTA SOSTENER RELACIONES DE BIENESTAR CON SU FAMILIA Y ENTORNO, ADEMAS DE NO POTENCIALIZARLES COMO ACTORES ESTRATEGICOS EN LA TRANSFORMACION POSITIVA DEL MUNICIPIO

### 3.3.4 ANALISIS DE FACTORES DE CAMBIO:

<b>FACTORES DE CAMBIO POSITIVOS INTERNOS</b>	<b>FACTORES DE CAMBIO NEGATIVOS INTERNOS</b>
<ul style="list-style-type: none"> <li>• Organización de grupos juveniles</li> <li>• Creación del Consejo Municipal de Juventud</li> <li>• Apertura de la emisora</li> <li>• Canal local</li> <li>• Adopción de la política publica de infancia y adolescencia REVIN (Red de Vigilancia de la Infancia)</li> <li>• Espacios adecuados para la formación artística y deportiva</li> <li>• Mayor numero de jóvenes en los grupos culturales y deportivos</li> </ul>	<ul style="list-style-type: none"> <li>• Jóvenes no responden a los programas propuestos por la administración municipal</li> <li>• Falta de capacitación a los lideres</li> <li>• Poca divulgación a los programas para la población joven</li> <li>• Estancamiento del Consejo Municipal de Juventud</li> <li>• Débil estructura familiar (falta de afecto)</li> <li>• Falta de liderazgo, empoderamiento y apropiación de los programas para los espacios y programas de los jóvenes</li> <li>• Falta acompañamiento de las instituciones educativas para la socialización de las políticas publicas de juventud.</li> </ul>
<b>FACTORES DE CAMBIO POSITIVOS EXTERNOS</b>	<b>FACTORES DE CAMBIO NEGATIVOS EXTERNOS</b>
<ul style="list-style-type: none"> <li>• Ley 375</li> <li>• Plan Departamental de Juventud</li> <li>• Asesoría para la implementación de los procesos</li> <li>• Aporte económico ICBF para la ejecución de los diferentes procesos juveniles</li> </ul>	<ul style="list-style-type: none"> <li>• Mala utilización de los medios de comunicación</li> <li>• Perdida de identidad por influencia de factores externos</li> <li>• Estilos de vida no adecuados</li> <li>• Legislación sin recursos a merced de los municipios</li> </ul>



PLAN MUNICIPAL DE JUVENTUD  
2010-2015

### 3.3.5 ANALISIS ESTRUCTURAL:

### DE RELACIONES E IMPACTOS:

Ámbito de Desarrollo Actores		Social	Económico	Educativo	Salud	Organización y Participación
		Instancias Estatales	Secretaría de gobierno (asume funciones de secretaria de educación)	N/A 0	<ul style="list-style-type: none"> <li>Genera proyectos productivos a estudiantes que están validando 1</li> </ul>	<ul style="list-style-type: none"> <li>Plan educativo municipal</li> <li>Inclusión de la población al sistema educativo</li> <li>Gratuidad en la educación</li> <li>Transporte escolar 2</li> </ul>
Secretaría de salud	N/A 0		N/A 0	<ul style="list-style-type: none"> <li>Formación mediante el programa de adulto joven 2</li> </ul>	<ul style="list-style-type: none"> <li>Promoción de hábitos de vida saludables y sexualidad responsable mediante el</li> </ul>	N/A 0



PLAN MUNICIPAL DE JUVENTUD  
ZOTO 2015

Ámbito de Desarrollo		Social	Económico	Educativo	Salud	Organización y Participación
Actores					programa adulto joven 2	
	Personería municipal	<ul style="list-style-type: none"> <li>Garante de los derechos 2</li> </ul>	N/A 0	N/A 0	N/A 0	N/A 0
	Comisaría de familia	<ul style="list-style-type: none"> <li>Garante de los derechos 2</li> </ul>	N/A 0	N/A 0	N/A 0	N/A 0
	Concejo Municipal	<ul style="list-style-type: none"> <li>Genera Acuerdo municipales para fortalecer su desarrollo 2</li> </ul>	N/A 0	N/A 0	N/A 0	N/A 0
	Policía Nacional	<ul style="list-style-type: none"> <li>Acompañan eventos culturales y recreativos para los jóvenes 2</li> </ul>	N/A 0	<ul style="list-style-type: none"> <li>Realiza actividades de formación a infractores de las normas 2</li> </ul>	N/A 0	N/A 0
	Coordinación de cultura y juventud	<ul style="list-style-type: none"> <li>Promueve y difunde la cultura del municipio 2</li> </ul>	N/A 0	<ul style="list-style-type: none"> <li>Capacitaciones en las diferentes artes 2</li> </ul>	N/A	<ul style="list-style-type: none"> <li>Se promueve la agremiación artística de los jóvenes 2</li> </ul>



PLAN MUNICIPAL DE JUVENTUD  
2010-2015

Ámbito de Desarrollo		Social	Económico	Educativo	Salud	Organización y Participación
Actores						
	Jundeportes	<ul style="list-style-type: none"> <li>Promueve el deporte y la recreación. 2</li> </ul>	N/A 0	<ul style="list-style-type: none"> <li>Formación de los jóvenes en los diferentes grupos deportivos 2</li> </ul>	<ul style="list-style-type: none"> <li>Promueve Estilos de vida saludables 2</li> </ul>	<ul style="list-style-type: none"> <li>Se promueve la agremiación de los jóvenes 2</li> </ul>
	Red de Vigilancia de la Infancia (REVIN)	<ul style="list-style-type: none"> <li>Promueve y garantiza los derechos de los niños y jóvenes del municipio 2</li> </ul>	N/A 0	N/A 0	N/A 0	N/A 0
	Planeación municipal	<ul style="list-style-type: none"> <li>Mejoramiento de la parte urbanística del municipio 2</li> </ul>	<ul style="list-style-type: none"> <li>Generación de empleo 1</li> </ul>	<ul style="list-style-type: none"> <li>Capacitación y formación a los jóvenes que se emplean 1</li> </ul>	<ul style="list-style-type: none"> <li>Vinculación a seguridad social 1</li> </ul>	<ul style="list-style-type: none"> <li>Veedurías ciudadanas 2</li> </ul>



PLAN MUNICIPAL DE JUVENTUD  
2010-2015

Ámbito de Desarrollo		Social	Económico	Educativo	Salud	Organización y Participación
Actores						
	UMATA	•	• Realiza programas de formación en proyectos productivos a clubes juveniles 2	•	•	•
	Institución Educativa Lorenzo Yalí	• Programas de inclusión a jóvenes con capacidades reducidas al aula regular • Programas de Aceleración del aprendizaje a jóvenes en extraedad educativa. 2	•	•	•	•



PLAN MUNICIPAL DE JUVENTUD  
2010-2015

Ámbito de Desarrollo		Social	Económico	Educativo	Salud	Organización y Participación
Actores	Clubes ICBF	N/A 0	<ul style="list-style-type: none"> <li>Apoyo a grupos juveniles 1</li> </ul>	N/A 0	N/A 0	N/A 0
	Instancias Sociales	<ul style="list-style-type: none"> <li>Genera espacios de proyección y formación a los jóvenes 2</li> </ul>	N/A 0	<ul style="list-style-type: none"> <li>Capacita a los jóvenes en lo espiritual</li> <li>Orienta a los jóvenes para las vocaciones 1</li> </ul>	<ul style="list-style-type: none"> <li>Mente saludable 1</li> </ul>	
	CMJ	N/A 0	N/A 0	N/A 0	N/A 0	N/A 0
	WIN (Grupo juvenil)					
	Grupo juvenil amigos de Jesús					
	Grupo Juvenil Llama viva					
	Grupo Mujeres Siglo XXI					
	Banda					



PLAN MUNICIPAL DE JUVENTUD  
2010-2015

Ámbito de Desarrollo		Social	Económico	Educativo	Salud	Organización y Participación
Actores						
	Musico-marcial Imperio Musical					
	Cuerpo de bomberos voluntarios					
Instancias Mixtas	COMPOS	<ul style="list-style-type: none"> <li>Desarrolla las políticas sociales 2</li> </ul>	<ul style="list-style-type: none"> <li>Apoya los distintos programas y proyectos 2</li> </ul>	<ul style="list-style-type: none"> <li>Brinda capacitación a los jóvenes a través de las diferentes instancias 1</li> </ul>	N/A 0	

<b>22</b>	<b>7</b>	<b>13</b>	<b>8</b>	<b>8</b>
-----------	----------	-----------	----------	----------

Para el análisis en la Matriz anterior, se utilizó la siguiente escala valorativa:

N/A=0

No pertinente=1

Poco Pertinente= 2

Muy Pertinente= 3

El componente social y el educativo fueron los que obtuvieron mayor puntuación, esto nos indica que son los temas a trabajar

COMPONENTE SOCIAL



PLAN MUNICIPAL DE JUVENTUD  
2010-2015

<p><b>Escenario Optimista</b></p> <p><b>(Querer es poder)</b></p> <p><b>En el año 2015, los jóvenes del municipio de Yalí, estarán comprometidos con el desarrollo de su comunidad, participativos en los procesos juveniles, conocedores de sus derechos, contando con los espacios físicos y el apoyo de las instituciones.</b></p>	<p><b>Escenario Pesimista</b></p> <p><b>(Sin voluntad, sin fuerza)</b></p> <p><b>En el año 2015, los jóvenes del municipio de Yalí, no cuentan con protagonismo en el desarrollo social, sus aportes son mediocres y faltos de solidez, no hay propuestas significativas, no cuentan con escenarios que potencien en ellos sentido social y no hay respaldo institucional</b></p>
<p><b>Escenario Catastrófico</b></p> <p><b>(Dónde esta la brújula)</b></p> <p><b>En el año 2015, los jóvenes del municipio de Yalí, tendrán problemas de alcoholismo, drogadicción, embarazos a temprana edad; serán jóvenes pertenecientes a grupos armados al margen de la ley, sin proyecto de vida definido, sin escenarios y oportunidades para su formación integral y no cuentan con el apoyo de las instituciones.</b></p>	<p><b>Escenario real</b></p> <p><b>(Sueños cumplidos)</b></p> <p><b>En el año 2015, los jóvenes del municipio de Yalí, son jóvenes motivados, responsables, líderes del desarrollo social; jóvenes que asumen retos y dinamizan la comunidad, jóvenes incluyentes, gestores de paz, fortalecidos a través de óptimos escenarios y el apoyo de las diferentes instituciones.</b></p>



PLAN MUNICIPAL DE JUVENTUD  
2010-2015

#### COMPONENTE EDUCATIVO:

<p><b>Escenario Optimista</b></p> <p><b>(jóvenes con futuro)</b></p> <p>En el año 2015, los jóvenes del municipio de Yalí, estarán formados íntegra y sólidamente serán líderes que dinamizan procesos de incursión juvenil en la vida y desarrollo de la sociedad, que optimizan sus escenarios y que proyectan en su actitud el respaldo y la promoción de las diferentes instituciones.</p>	<p><b>Escenario Pesimista</b></p> <p><b>(jóvenes sin futuro)</b></p> <p>En el año 2015, los jóvenes del municipio de Yalí, no contarán con los escenarios que propicien el crecimiento y la formación, serán jóvenes que no participan activamente en la vida y desarrollo de la sociedad por el escaso apoyo de las diferentes instituciones.</p>
--	--



PLAN MUNICIPAL DE JUVENTUD  
2010-2015

<p>Escenario Catastrófico (juventud muerta)</p> <p><b>En el año 2015, los jóvenes del municipio de Yalí, serán jóvenes sin aspiraciones ni proyecciones al futuro, jóvenes que no se sienten incluidos en la dinámica de la sociedad y que no cuentan con las oportunidades ni el respaldo de las instituciones.</b></p>	<p>Escenario real (arquitectos de futuro)</p> <p><b>En el año 2015, los jóvenes del municipio de Yalí, serán jóvenes protagonistas del desarrollo social, con unas bases sólidas en su formación humana y espiritual, que cuentan con escenarios necesarios para potenciar su formación y con el respaldo de las diferentes instituciones.</b></p>
--	--

#### **ESCENARIO DESEADO:**

Queremos que los jóvenes del Municipio de Yalí sean mas propositivos y dinámicos que muestren lo que verdaderamente quieren que puedan hacerle ver a la sociedad que no solo son un problema como muchos los ven, que tengan mas oportunidades educativas, laborales y puedan llegar a tener la confianza de mostrar sus capacidades sin que ya lo estén estigmatizando y limitando ante cualquier intento, que tengan mas y mejores escenarios y espacios para su desarrollo integral, jóvenes mas lideres y capaces de desempeñarse en cualquier medio contribuyendo a la formación del tejido social.



PLAN MUNICIPAL DE JUVENTUD  
2010-2015

	SOCIAL	ECONÓMICO	EDUCATIVO	SALUD	ORGANIZACIÓN Y PARTICIPACIÓN
SOCIAL	0	1	2	1	2
ECONÓMICO	1	0	2	2	1
EDUCATIVO	2	2	0	2	2
SALUD	2	1	2	0	2
ORGANIZACIÓN Y PARTICIPACIÓN	2	1	2	2	0
TOTALES	7	5	8	7	7

MIRANDO LOS DOS CUADROS SE EVIDENCIA QUE EL COMPONENTE SOCIAL ES EL QUE ESTA MAS FORTALECIDO, SEGUIDO POR E EDUCATIVO Y EL QUE MAS SE DEBE FORTALECER ES EL ECONOMICO, HALLANDO UNA COHERENCIA ENTRE LOS CUADROS REAFIRMAMOS QUE EL COMPONENTE QUE NOS VA A SERVIR PARA IMPULSAR LOS DEMAS COMPONENTES SERA EN SOCIAL.

### 3.3.7 ANALISIS DE ACTORES:

ESPACIOS/ ACTORES	ACTITUD ACTUAL FRENTE A LOS DERECHOS DE LA JUVENTUD YALISEÑA				OBSERVACIONES GENERALES
	CONOCEN	DIFUNDEN	GARANTIZAN	DEMANDAN	OBSERVACIONES
ALCALDIA	P	P	M	M	Desde la administración municipal se a podido evidenciar el gran esfuerzo que se hace por el reconocimiento de los jóvenes como sujetos de desarrollo lamentablemente los jóvenes corresponden poco a estos.
IGLESIAS	N	p	p	p	Desconocen los derechos de los jóvenes
FAMILIA	N	/	/	N	Desconocimiento de los derechos y las leyes
INSTITUCION	P	/	/	M	Los jóvenes se limitan



PLAN MUNICIPAL DE JUVENTUD  
2015-2015

EDUCATIVA					solo a recibir las clases y se interesan poco por las programas que facilita la institución
HOSPITAL	/	N	N	N	No les interesa
LIDERES COMUNITARIOS	N	N	/	N	La mayoría de los lideres se preocupan por otras cosas que nada tienen que ver con los jóvenes
GRUPO JUVENILES	N	/	P	M	Los grupos se crean según la demanda de los mismos jóvenes.
GESTORES CULTURALES	N	/	/	M	Falta acompañamiento de la administración municipal
CONSEJEROS JUVENILES	P	P	P	P	Poco empoderamiento de sus derechos
POLICIA NACIONAL	N	N	P	N	Son una entidad que esta encargada solo de garantizarlos llegado a ver casos que los comprometan.
JOVENES	N	N	N	N	no se tiene una conciencia de derechos y no se mira en conceptos grupales y no creen en los beneficios
ASOCOMUNAL	P	/	/	P	No se profundiza en el tema.

Utilizamos la siguiente escala valorativa para el análisis de la Matriz:

Mucho: M

Poco: P

Nada: N

Más o menos: /

### 3.3.8 OPCIONES ESTRATEGICAS

#### 3.3.8.1 VISION:

EN EL AÑO 2015 LOS Y LAS JÓVENES DEL MUNICIPIO DE YALÍ ANTIOQUIA ESTARÁN MOTIVADOS Y EMPODERADOS PARA EJERCER IDONEAMENTE SUS DERECHOS Y DEBERES, DEMOSTRANDO UNA ALTA DOSIS DE LIDERAZGO Y



PLAN MUNICIPAL DE JUVENTUD  
2010-2015

SENTIDO DE PERTENENCIA CON SU MUNICIPIO; DONDE SE PODRAN VER COMO ACTORES POSITIVOS HACIENDO APORTES SIGNIFICATIVOS A LA SOCIEDAD.

### 3.3.8.2 OBJETIVO:

LA POBLACION JOVEN DE YALÍ GOZA DE OPORTUNIDADES PARA SU DESARROLLO SOCIAL, ECONOMICO Y EDUCATIVO; LO CUAL LES FACILITA SOSTENER RELACIONES DE BIENESTAR CON SU FAMILIA Y ENTORNO ADEMAS DE POTENCIALIZARLES COMO ACTORES ESTRATEGICOS EN LA TRANSFORMACION POSITIVA DEL MUNICIPIO

### 3.3.8.3

### 3.3.8.4 COMPONENTE ESTRATEGICO:

Línea Estratégica	Programa	Proyecto
<p>1. juventud: participación, liderazgo y desarrollo</p> <p>Objetivo: generar nuevas oportunidades llamativas para lograr una mejor integración del joven a la sociedad.</p>	<p>1.1. Trabajo para el fortalecimiento de la integración juvenil.</p> <p>Objetivo: propiciar espacios y escenarios para el libre y pleno desarrollo de las capacidades juveniles.</p>	<p>1.1.1. Involucrar a los diferentes grupos artísticos y recreativos en los procesos culturales y deportivos del municipio</p> <p>Objetivo:</p> <ul style="list-style-type: none"> <li>• Recuperar y fortalecer la identidad cultural de la comunidad.</li> <li>• Implementar, sostener y proyectar la creación de las diferentes manifestaciones artísticas y deportivas.</li> <li>• Lograr espacios de participación impactando positivamente en la convivencia, tanto en instituciones educativas como en la comunidad en general.</li> </ul>



PLAN MUNICIPAL DE JUVENTUD  
ZOTO 2015

		<ul style="list-style-type: none"> <li>Fomentar el liderazgo en la población juvenil siendo gestores de su propio desarrollo</li> </ul>
		<p>1.1.2 campamentos juveniles</p> <p>objetivos:</p> <ul style="list-style-type: none"> <li>Posibilitar la integración entre los jóvenes, con espacios adecuados para la planeación y organización de programas (salud mental, lúdica, recreación, liderazgo, trabajo en equipo, entre otros) referentes a la juventud.</li> <li>Ofrecer espacios en los que los jóvenes puedan afianzar vínculos de amistad y respeto por lo que se pretende trabajar.</li> <li>Mejorar la calidad de vida de los jóvenes, propiciando alternativas de bienestar que contribuyan a su pleno desarrollo.</li> </ul>
	<p>1.2. fortaleciendo los derechos de la juventud</p> <p>objetivo: crear espacios en los que los jóvenes puedan exponer y sus ideas y reclamar sus derechos</p>	<p>1.2.1. plan estratégico de desarrollo juvenil</p> <p>objetivo:</p> <ul style="list-style-type: none"> <li>Establecer líneas claras de acción para el fortalecimiento del trabajo juvenil.</li> <li>Involucrar a los jóvenes en el desarrollo y ejecución del plan municipal de juventud.</li> <li>Proporcionar herramientas que permitan a los jóvenes la puesta en marcha de sus iniciativas.</li> </ul>
<p>2. la educación como elemento fundamental para el futuro</p> <p>objetivo: contribuir al mejoramiento de la calidad de la educación haciendo parte de la buena superación de joven</p>	<p>2.1. educando para vivir</p> <p>Objetivo: proporcionar los elementos necesarios para mejorar sus capacidades y puedan descubrir lo que más les conviene para el bien de su entorno.</p>	<p>2.1.1. capacitación al talento humano</p> <p>Objetivos:</p> <ul style="list-style-type: none"> <li>Formar y capacitar a los y las jóvenes yaliseñas para que sean gestores de sus propios procesos culturales y artísticos</li> <li>Propiciar espacios para lograr la participación activa de toda la comunidad.</li> <li>Generar espacios estratégicos con todos los medios de comunicación impresos y audiovisuales de manera que se logre una cobertura total de los programas y de las actividades culturales y artísticos</li> </ul>



PLAN MUNICIPAL DE JUVENTUD  
2010-2015

		<p>en los sectores y veredas del municipio.</p> <hr/> <p>2.1.2 promotores de vida</p> <p>Objetivos:</p> <ul style="list-style-type: none"> <li>• Capacitar al joven para que sirvan como agentes que promuevan la vida reconociendola lo maspreciado que se tiene.</li> </ul> <hr/> <p>2.2.3. apoyo al acceso a la educación superior:</p> <p>Objetivos:</p> <ul style="list-style-type: none"> <li>• Contribuir al desarrollo profesional educativo de los jovenes yaliseños.</li> </ul>
<p>3. piensa en salud</p> <p>Objetivo: proporcionar más y mejores condiciones saludables al joven, disminuyendo sus necesidades.</p>	<p>3.1. protección y salud</p> <p>objetivo: incrementar la calidad en la salud física, mental y emocional de la juventud</p>	<p>3.1.1 mejoramiento de la salud mental y disminución de la violencia:</p> <p>Objetivos:</p> <ul style="list-style-type: none"> <li>• brindar herramientas de orientacion y de acompañamiento al joven.</li> </ul> <hr/> <p>3.1.2 mejoramiento de la salud sexual y reproductiva (redes constructoras de paz)</p> <p>Objetivos:</p> <ul style="list-style-type: none"> <li>• Ayudar al joven con su educación sexual y reproductiva.</li> </ul>



PLAN MUNICIPAL DE JUVENTUD  
ZOTO 2015

		<p>3.1.3 escuelas saludables:</p> <p>Objetivos:</p> <ul style="list-style-type: none"> <li>• Formar al joven desde la escuela con unos buenos hábitos de vida saludable</li> <li>• Poder brindar un complemento a la educación que tiene el joven desde su casa en cuanto alimentación balanceada, el ejercicio como buena rutina para la buena salud entre otras</li> </ul>
<p>4. impulso a la economía: necesidad existente</p> <p>Objetivo: generar en la juventud inquietudes que les ayude a aportar a la autorrealización y economía, de acuerdo a las realidades en las que se vive.</p>	<p>4.1. emprendimiento juvenil</p> <p>objetivo: generar e impulsar iniciativas que beneficien el desarrollo económico social e individual del joven</p>	<p>4.1.1 plan de inclusión laboral</p> <p>Objetivos:</p> <ul style="list-style-type: none"> <li>• Proporcionar al joven herramientas solidas para la formación de su futuro económico</li> <li>• Contribuir al reconocimiento de sus talentos como medio para surgir económicamente</li> </ul>



PLAN MUNICIPAL DE JUVENTUD  
Zólo 2015

#### 4. PLANEACION OPERATIVA:

##### **MATRIZ PARA PROYECTOS**

##### **LINEA ESTRATÉGICA: JUVENTUD: PARTICIPACION, LIDERAZGO Y DESARROLLO**

NOMBRE DEL PROGRAMA: TRABAJO PARA EL FORTALECIMIENTO DE LA INTEGRACION JUVENIL
--

NOMBRE DEL PROYECTO: INVOLUCRAR A LOS DIFERENTES GRUPOS ARTISTICOS Y RECREATIVOS EN LOS
---



PLAN MUNICIPAL DE JUVENTUD  
2010-2015

PROCESOS CULTURALES Y RECREATIVOS DEL MUNICIPIO		
<p><b>OBJETIVOS:</b></p> <ul style="list-style-type: none"> <li>• Involucrar a los diferentes grupos artísticos y deportivos en los procesos culturales del municipio.</li> <li>• Recuperar y fortalecer la identidad cultural de la comunidad.</li> <li>• Implementar, sostener y proyectar la creación de las diferentes manifestaciones artísticas y deportivas.</li> <li>• Lograr espacios de participación impactando positivamente en la convivencia, tanto en instituciones educativas como en la comunidad en general.</li> <li>• Fomentar el liderazgo en la población juvenil siendo gestores de su propio desarrollo</li> </ul>		
<p><b>CRITERIOS DE UBICACIÓN GEOGRÁFICA:</b></p> <p>Teniendo en cuenta las necesidades de la población joven del municipio de Yalí, este proyecto esta pensado en los jóvenes entre 14 y 26 años que se encuentran en la institución educativa y de la comunidad en general que están vinculados a grupos artísticos y deportivos, considerando que estos serán los impulsores directos de su propio bienestar.</p>		
COMPONENTES	METAS	ACTIVIDADES
Social-educativo	<p>Para el 2015 en el municipio de Yalí en la parte de cultura y deportes queremos:</p> <ul style="list-style-type: none"> <li>✓ Lograr que se incremente en un 35% la participación artística, cultural y deportiva del municipio de Yalí.</li> <li>✓ Poder brindar espacios de participación e integración en las diferentes expresiones artísticas, culturales y deportivas, ya que estas constituyen el sentir de una comunidad.</li> <li>✓ Hacer posible que en el municipio de Yalí hayan jóvenes propositivos, con liderazgo e incluyentes; tomando el trabajo artístico y deportivo como un modelo de vida y de desarrollo.</li> <li>✓ Rescatar nuestras raíces culturales y fomentarlas por medio de la educación, para que los jóvenes del municipio se apropien de su identidad cultural, tomando como referente el sentido de</li> </ul>	<ul style="list-style-type: none"> <li>• Talleres de formación en las diferentes expresiones artísticas.</li> <li>• Noches culturales como estrategia para la vinculación de jóvenes a estos escenarios</li> <li>• Talleres de liderazgo.</li> <li>• Eventos de participación para la recuperación de la identidad cultural.</li> <li>• Festivales municipales y regionales en representación de la cultura y el deporte.</li> <li>• Encuentros deportivos.</li> <li>• Olimpiadas deportivas.</li> <li>• Implementación del centro de iniciación deportiva</li> <li>• Talleres de formación deportiva.</li> </ul>



PLAN MUNICIPAL DE JUVENTUD  
2010-2015

	pertenencia y la oportunidad de desarrollo integral.	
ENTIDADES COORDINADORAS		
	Institución educativa, alcaldía municipal, casa de la cultura.	
ENTIDADES EJECUTORAS		
	Casa de la cultura	
ENTIDADES FINANCIADORAS		
	Alcaldía municipal Institución educativa	
COSTO TOTAL DEL PROYECTO: 75.500.000		
OFERTA GUBERNAMENTAL		
MUNICIPAL Dependencia/Entidad - Programa	DEPARTAMENTAL Dependencia/Entidad - Programa	NACIONAL Dependencia/Entidad - Programa
Municipio-coordinación de cultura y juventud- Fomento y proyección cultural.	Gobernación-Por una educación que reconozca a la juventud y la acerque al mundo científico y tecnológico.	
SEGUIMIENTO Y EVALUACIÓN		

ACCIONES
----------



PLAN MUNICIPAL DE JUVENTUD  
2010-2015

ACCIONES 2011	ACCIONES 2013	ACCIONES 2015
los jovenes estan en un 10% mas involucrados en las actividades artisticas culturales y deportivas	los jovenes estan en un 20% mas involucrados en las actividades artisticas culturales y deportivas	los jovenes estan en un 35% mas involucrados en las actividades artisticas culturales y deportivas

ACTORES	
PORTADORES DE OBLIGACIONES	PARTICIPANTES
Institución educativa, alcaldía municipal, casa de la cultura y algunas alianzas institucionales.	Jóvenes entre 14 y 26 años que se encuentran en la institución educativa y de la comunidad en general que están vinculados a grupos artísticos

## MATRIZ PARA PROYECTOS

### LINEA ESTRATÉGICA: JUVENTUD: PARTICIPACION, LIDERAZGO Y DESARROLLO

NOMBRE DEL PROGRAMA: TRABAJO PARA EL FORTALECIMIENTO DE LA INTEGRACION JUVENIL		
NOMBRE DEL PROYECTO: CAMPAMENTOS JUVENILES		
OBJETIVOS:		
<ul style="list-style-type: none"> <li>• Posibilitar la integración entre los jóvenes, con espacios adecuados para la planeación y organización de programas (salud mental, lúdica, recreación, liderazgo, trabajo en equipo, entre otros) referentes a la juventud.</li> <li>• Ofrecer espacios en los que los jóvenes puedan afianzar vínculos de amistad y respeto por lo que se pretende trabajar.</li> <li>• Mejorar la calidad de vida de los jóvenes, propiciando alternativas de bienestar que contribuyan a su pleno desarrollo.</li> </ul>		
CRITERIOS DE UBICACIÓN GEOGRÁFICA:		
Jóvenes de los grados 10 y 11 de las diferentes instituciones educativas que prestan el servicio en el municipio de Yalí.		
COMPONENTES	METAS	ACTIVIDADES
Bienestar social.	<ul style="list-style-type: none"> <li>• Para el año 2015 debe estar institucionalizado el grupo de campistas.</li> <li>• El 20% de los jóvenes del municipio deben estar</li> </ul>	<ul style="list-style-type: none"> <li>• Realización de 1 campamento juvenil pos semestre.</li> <li>• Capacitación en cultura campamental.</li> <li>• Encuentros intermunicipales</li> </ul>



PLAN MUNICIPAL DE JUVENTUD  
2010-2015

	<p>empoderados de los procesos juveniles.</p> <ul style="list-style-type: none"> <li>• Se debe haber implementado otros tipos de espacios que permitan mejorar la calidad de vida de los jóvenes.</li> <li>• Conformación del grupo de campistas en un 100%.</li> </ul>	<p>de campistas</p> <ul style="list-style-type: none"> <li>• En el marco del campamento se realizaran muestras culturales y deportivas.</li> <li>• Apoyo a los diferentes programas que adelanta la administración municipal en los diferentes barrios.</li> </ul>
<b>ENTIDADES COORDINADORAS</b>		
	<ul style="list-style-type: none"> <li>• Coordinación de juventud</li> <li>• Indeportes Antioquia.</li> </ul>	
<b>ENTIDADES EJECUTORAS</b>		
	<ul style="list-style-type: none"> <li>• Coordinación de juventud</li> <li>• Instituciones educativas</li> </ul>	
<b>ENTIDADES FINANCIADORAS</b>		
	<ul style="list-style-type: none"> <li>• Indeportes Antioquia</li> <li>• Administración municipal</li> </ul>	
COSTO TOTAL DEL PROYECTO: 33.000.000		
<b>OFERTA GUBERNAMENTAL</b>		
<b>MUNICIPAL</b> Dependencia/Entidad – Programa	<b>DEPARTAMENTAL</b> Dependencia/Entidad - Programa	<b>NACIONAL</b> Dependencia/Entidad - Programa
Coordinación de cultura y juventud-recreación y deporte comunitario	Expresión e interacción para la participación juvenil	
<b>SEGUIMIENTO Y EVALUACIÓN</b>		



PLAN MUNICIPAL DE JUVENTUD  
2010-2015

--

ACCIONES		
ACCIONES 2011	ACCIONES 2013	ACCIONES 2015
30% de los jóvenes empoderados del proyecto	60% de los jóvenes empoderados del proyecto	100% de los jóvenes empoderados del proyecto

ACTORES	
PORTADORES DE OBLIGACIONES	PARTICIPANTES
<ul style="list-style-type: none"> <li>• Coordinación de juventud</li> <li>• Indeportes Antioquia.</li> <li>• Instituciones educativas</li> <li>• Administración municipal</li> </ul>	Jóvenes de los grados 10 y 11 de las diferentes instituciones educativas que prestan el servicio en el municipio de Yalí.

## MATRIZ PARA PROYECTOS

### LÍNEA ESTRATÉGICA: PARTICIPACION LIDERAZGO Y DESARROLLO

NOMBRE DEL PROGRAMA: FORTALECIENDO LOS DERECHOS DE LA JUVENTUD		
NOMBRE DEL PROYECTO: PLAN ESTRATÉGICO DE DESARROLLO JUVENIL		
OBJETIVOS: <ul style="list-style-type: none"> <li>• Establecer líneas claras de acción para el fortalecimiento del trabajo juvenil.</li> <li>• Involucrar a los jóvenes en el desarrollo y ejecución del plan municipal de juventud.</li> <li>• Proporcionar herramientas que permitan a los jóvenes la puesta en marcha de sus iniciativas.</li> </ul>		
CRITERIOS DE UBICACIÓN GEOGRÁFICA: Jóvenes entre los 14 y 16 años en el área rural y urbana		
COMPONENTES	METAS	ACTIVIDADES
Social-participativo	<ul style="list-style-type: none"> <li>• Darle vigencia a la política pública de juventud</li> <li>• Creación de oficina para la juventud.</li> <li>• Nombramiento de un coordinador municipal de juventud</li> </ul>	<ul style="list-style-type: none"> <li>• Realización de talleres en legislación juvenil.</li> <li>• Talleres de empoderamiento juvenil.</li> <li>• Capacitación en elaboración de proyectos</li> <li>• Difusión e implementación del plan municipal de juventud.</li> </ul>



PLAN MUNICIPAL DE JUVENTUD  
2010-2015

ENTIDADES COORDINADORAS		
	Coordinación de la juventud Administración municipal	
ENTIDADES EJECUTORAS		
	Institución educativa Coordinación de juventud	
ENTIDADES FINANCIADORAS		
	Administración municipal	
COSTO TOTAL DEL PROYECTO: 35.000.000		
OFERTA GUBERNAMENTAL		
MUNICIPAL Dependencia/Entidad - Programa	DEPARTAMENTAL Dependencia/Entidad - Programa	NACIONAL Dependencia/Entidad - Programa
Fortalecimiento de la REVIN " Al Rescate de los derechos de la niñez, la adolescencia y la juventud".	Abogacía juvenil	
SEGUIMIENTO Y EVALUACIÓN		

ACCIONES		
ACCIONES 2011	ACCIONES 2013	ACCIONES 2015
El 20 % de los jóvenes empoderados de los procesos juveniles	40% de los jóvenes empoderados de los procesos juveniles	70% de los jóvenes empoderados de los procesos juveniles



PLAN MUNICIPAL DE JUVENTUD  
2010-2015

--	--	--

ACTORES	
PORTADORES DE OBLIGACIONES	PARTICIPANTES
Administración municipal Coordinación de juventud Institución educativa	Todos los jóvenes de 14 a 26 años

### MATRIZ PARA PROYECTOS

#### LINEA ESTRATÉGICA: LA EDUCACION COMO ELEMENTO FUNDAMENTAL PARA EL FUTURO

NOMBRE DEL PROGRAMA: EDUCANDO PARA VIVIR		
NOMBRE DEL PROYECTO: CAPACITACION A TALENTO HUMANO		
OBJETIVOS: <ul style="list-style-type: none"> <li>• Formar y capacitar a los y las jóvenes yaliseñas para que sean gestores de sus propios procesos culturales y artísticos</li> <li>• Propiciar espacios para lograr la participación activa de toda la comunidad.</li> <li>• Generar espacios estratégicos con todos los medios de comunicación impresos y audiovisuales de manera que se logre una cobertura total de los programas y de las actividades culturales y artísticos en los sectores y veredas del municipio.</li> </ul>		
CRITERIOS DE UBICACIÓN GEOGRÁFICA:		
JOVENES DEL MUNICIPIO ENTRE LOS 16 Y 20 AÑOS		
COMPONENTES	METAS	ACTIVIDADES



PLAN MUNICIPAL DE JUVENTUD  
ZOTO 2015

Educativo	Para el 2015 el 70% de los jóvenes del municipio estarán capacitados más que para un futuro para la vida misma, tendrán claros los suficientes valores humanos y serán capaces de transmitirlos a los demás jóvenes reconociéndose en ellos mismos como agentes vitales para la transformación de la sociedad.	<ul style="list-style-type: none"> <li>• Talleres reconocimiento de sí mismos</li> <li>• Eventos culturales en muestra de lo que es cada uno grupal e individualmente</li> <li>• Capacitación utilización del tiempo libre.</li> <li>• Reconocimiento de la identidad</li> <li>• Talleres de danzas contemporánea, folklóricas.</li> <li>• Talleres de pintura.</li> <li>• Talleres de manualidades (artesanías)</li> <li>• Clases de natación.</li> <li>• Talleres de teatro.(zanqueros, títeres, maquillaje artístico, máscara en yeso)</li> <li>• Clases música y canto.</li> <li>• Talleres de plastilina</li> </ul>
<b>ENTIDADES COORDINADORAS</b>		
	<ul style="list-style-type: none"> <li>• Coordinación de juventud</li> </ul>	
<b>ENTIDADES EJECUTORAS</b>		
	<ul style="list-style-type: none"> <li>• Coordinación de juventud</li> <li>• Instituciones educativas</li> </ul>	
<b>ENTIDADES FINANCIADORAS</b>		
	<ul style="list-style-type: none"> <li>• Institución educativa</li> <li>• Administración municipal</li> </ul>	
COSTO TOTAL DEL PROYECTO: 24.500.000		
<b>OFERTA GUBERNAMENTAL</b>		
<b>MUNICIPAL</b> Dependencia/Entidad – Programa	<b>DEPARTAMENTAL</b> Dependencia/Entidad - Programa	<b>NACIONAL</b> Dependencia/Entidad - Programa
Coordinación de cultura y juventud-recreación y	Expresión e interacción para la participación juvenil	



PLAN MUNICIPAL DE JUVENTUD  
ZOTO 2015

deporte comunitario		
SEGUIMIENTO Y EVALUACIÓN		

ACCIONES		
ACCIONES 2011	ACCIONES 2013	ACCIONES 2015
20% de los jóvenes ha logrado identificar sus talentos y los está utilizando para un beneficio colectivo en el municipio	50% de los jóvenes ha logrado identificar sus talentos y los está utilizando para un beneficio colectivo en el municipio	70% de los jóvenes ha logrado identificar sus talentos y los está utilizando para un beneficio colectivo en el municipio

ACTORES	
PORTADORES DE OBLIGACIONES	PARTICIPANTES
<ul style="list-style-type: none"> <li>• Coordinación de juventud</li> <li>• Instituciones educativas</li> <li>• Administración municipal</li> </ul>	Jóvenes de los 16 a los 20 años del municipio

## MATRIZ PARA PROYECTOS

### LINEA ESTRATÉGICA: LA EDUCACION COMO ELEMENTO FUNDAMENTAL PARA EL FUTURO

NOMBRE DEL PROGRAMA: EDUCANDO PARA VIVIR		
NOMBRE DEL PROYECTO: PROMOTORES DE VIDA		
OBJETIVOS:		
<ul style="list-style-type: none"> <li>• Capacitar al joven para que sirvan como agentes que promuevan la vida reconociéndola como lo más preciado que se tiene la vida.</li> </ul>		
CRITERIOS DE UBICACIÓN GEOGRÁFICA:		
Jóvenes de 16 a 20 años del municipio		
COMPONENTES	METAS	ACTIVIDADES



PLAN MUNICIPAL DE JUVENTUD  
2010-2015

Educativo	<p>Proponer a los jóvenes como agentes de cambio para la sociedad, reconociendo la importancia de ellos como seres humanos jóvenes y personas que deben integridad a la sociedad contribuyendo a la construcción del futuro.</p> <p>En el 2015 el 50% de los jóvenes se habrán reconocido como actores de cambio impulsando a los demás y comprometiéndose para la buena construcción del futuro</p>	<ul style="list-style-type: none"> <li>• Capacitación en liderazgo</li> <li>• Charlas como mejorar las relaciones sociales</li> <li>• Integraciones entre los jóvenes.</li> <li>• Talleres reconocimiento del entorno</li> </ul>
<b>ENTIDADES COORDINADORAS</b>		
	Institución educativa, alcaldía municipal.	
<b>ENTIDADES EJECUTORAS</b>		
	Institución educativa Coordinación de juventud	
<b>ENTIDADES FINANCIADORAS</b>		
	Alcaldía municipal Institución educativa	
COSTO TOTAL DEL PROYECTO: 11.000.000		
<b>OFERTA GUBERNAMENTAL</b>		
<b>MUNICIPAL</b> Dependencia/Entidad - Programa	<b>DEPARTAMENTAL</b> Dependencia/Entidad - Programa	<b>NACIONAL</b> Dependencia/Entidad - Programa
Atención primaria en salud	Atención integral a la juventud	
<b>SEGUIMIENTO Y EVALUACIÓN</b>		

ACCIONES		
ACCIONES 2011	ACCIONES 2013	ACCIONES 2015
20% de los jóvenes comprometidos con mejor	30% de los jóvenes comprometidos con mejor	50% de los jóvenes comprometidos con mejor



PLAN MUNICIPAL DE JUVENTUD  
2010-2015

cambio para el futuro	cambio para el futuro	cambio para el futuro
-----------------------	-----------------------	-----------------------

ACTORES	
PORTADORES DE OBLIGACIONES	PARTICIPANTES
Institución educativa, alcaldía municipal, coordinación de juventud.	Jóvenes entre los 16 y 20 años del municipio

### MATRIZ PARA PROYECTOS

#### LINEA ESTRATÉGICA: LA EDUCACION COMO ELEMENTO FUNDAMENTAL PARA EL FUTURO

NOMBRE DEL PROGRAMA: EDUCANDO PARA VIVIR		
NOMBRE DEL PROYECTO: APOYO AL ACCESO A LA EDUCACION SUPERIOR		
OBJETIVOS: <ul style="list-style-type: none"> <li>Contribuir al desarrollo profesional educativo de los jóvenes yaliseños</li> </ul>		
CRITERIOS DE UBICACIÓN GEOGRÁFICA: jóvenes de los 18 a los 26 años del municipio		
COMPONENTES	METAS	ACTIVIDADES
Educativo	Para el 2015 habrá más jóvenes animados a seguir sus estudios superiores y así contribuyendo a la sociedad. Concertar entre los jóvenes estudiantes, la administración municipal y las instituciones educativas alternativas de solución para un mejor acceso a la educación superior	<ul style="list-style-type: none"> <li>capacitación sobre proyectos de vida.</li> <li>Reconocimiento de cualidades y habilidades</li> <li>Capacitación Construcción de futuro</li> <li>Capacitación construcción de proyectos</li> <li>Alianzas institucionales</li> </ul>
ENTIDADES COORDINADORAS		
	Instituciones educativas, alcaldía municipal, casa de la cultura.	



PLAN MUNICIPAL DE JUVENTUD  
2010-2015

ENTIDADES EJECUTORAS		
	Institución educativa Coordinación de juventud, casa de la cultura.	
ENTIDADES FINANCIADORAS		
	Alcaldía municipal Instituciones educativas	
COSTO TOTAL DEL PROYECTO: 18.000.000		
OFERTA GUBERNAMENTAL		
MUNICIPAL Dependencia/Entidad - Programa	DEPARTAMENTAL Dependencia/Entidad - Programa	NACIONAL Dependencia/Entidad - Programa
Mejoramiento de la calidad de la educación	Por una educación que reconozca a la juventud y la acerque al mundo científico y tecnológico	
SEGUIMIENTO Y EVALUACIÓN		

ACCIONES		
ACCIONES 2011	ACCIONES 2013	ACCIONES 2015
10% mas de los jóvenes con mejor acceso a la educación superior	20% mas de los jóvenes con mejor acceso a la educación superior	40% mas de los jóvenes con mejor acceso a la educación superior

ACTORES	
PORTADORES DE OBLIGACIONES	PARTICIPANTES
Instituciones educativas, alcaldía municipal, coordinación de juventud, casa de la cultura.	Jóvenes entre los 18 y 26 años del municipio



PLAN MUNICIPAL DE JUVENTUD  
2010-2015

--	--

**MATRIZ PARA PROYECTOS**  
**LINEA ESTRATÉGICA: PIENSA EN SALUD**

NOMBRE DEL PROGRAMA: PROTECCION Y SALUD		
NOMBRE DEL PROYECTO: MEJORAMIENTO DE LA SALUD MENTAL Y DISMINUCION DE LA VIOLENCIA		
OBJETIVOS:		
<ul style="list-style-type: none"> <li>• brindar herramientas de orientación y de acompañamiento al joven</li> </ul>		
CRITERIOS DE UBICACIÓN GEOGRÁFICA:		
Todos los jóvenes de municipio de 14 a los 26 años		
COMPONENTES	METAS	ACTIVIDADES
Salud	<p>Contribuir al mejoramiento de la salud mental del joven.</p> <p>Queremos tener jóvenes mas sanos sin problemas, sin trastornos de ningún tipo, aportando a la sociedad la cordura que se necesita para poder liderarla.</p> <p>Yali en el 2015 será un municipio mas comprometido con los jóvenes apoyándolos en todos los ámbitos de su desarrollo procurando tener el mejor desempeño</p>	<ul style="list-style-type: none"> <li>• charlas con el psicólogo</li> <li>• talleres de comportamiento y salud</li> <li>• reconocimiento de los factores de riesgo</li> <li>• talleres con la familia como eje fundamental para el desarrollo de la persona</li> <li>• talleres de formación humana</li> </ul>
<b>ENTIDADES COORDINADORAS</b>		
	Instituciones educativas, alcaldía municipal, casa de la cultura.	
<b>ENTIDADES EJECUTORAS</b>		
	Institución educativa Coordinación de juventud, casa de la cultura, hospital la misericordia.	
<b>ENTIDADES FINANCIADORAS</b>		
	Alcaldía municipal Instituciones educativas Hospital la misericordia	
COSTO TOTAL DEL PROYECTO: 24.500.000		
<b>OFERTA GUBERNAMENTAL</b>		
MUNICIPAL	DEPARTAMENTAL	NACIONAL



PLAN MUNICIPAL DE JUVENTUD  
2010-2015

Dependencia/Entidad - Programa	Dependencia/Entidad - Programa	Dependencia/Entidad - Programa
Implementación del Plan Municipal de Salud Pública.	Atención integral a la juventud	
SEGUIMIENTO Y EVALUACIÓN		

ACCIONES		
ACCIONES 2011	ACCIONES 2013	ACCIONES 2015
20% de los jóvenes con una mejor salud mental	40% de los jóvenes con una mejor salud mental	60% de los jóvenes con una mejor salud mental

ACTORES	
PORTADORES DE OBLIGACIONES	PARTICIPANTES
Instituciones educativas, alcaldía municipal, coordinación de juventud, casa de la cultura, hospital la misericordia	Jóvenes entre los 14 y 26 años del municipio

## MATRIZ PARA PROYECTOS LINEA ESTRATÉGICA: PIENSA EN SALUD

NOMBRE DEL PROGRAMA: PROTECCION Y SALUD
NOMBRE DEL PROYECTO: MEJORAMIENTO DE LA SALUD SEXUAL Y REPRODUCTIVA (REDES CONSTRUTORAS DE PAZ)
OBJETIVO Ayudar al joven con su educación sexual y reproductiva.
CRITERIOS DE UBICACIÓN GEOGRÁFICA: Jóvenes entre los 14 y 18 años de las instituciones educativas tanto del área urbana como la rural



PLAN MUNICIPAL DE JUVENTUD  
2010-2015

COMPONENTES	METAS	ACTIVIDADES
salud	En estos 5 años hemos capacitado al 90% de los jóvenes logrando así una disminución de los embarazos en adolescentes e infecciones de trasmisión sexual	Charlas con profesionales del área Actividades lúdicas de enseñanza (uso del condón, planificación familiar) Aprendamos sobre las ITS (trabajo educativo) Papas y mamas jóvenes que vamos a hacer? ( sensibilización )
<b>ENTIDADES COORDINADORAS</b>		
	ESE Hospital la Misericordia. Coordinación de juventud Alcaldía municipal	
<b>ENTIDADES EJECUTORAS</b>		
	Hospital Alcaldía municipal Institución educativa	
<b>ENTIDADES FINANCIADORAS</b>		
	Hospital Administración municipal	
COSTO TOTAL DEL PROYECTO: 21.500.000		
<b>OFERTA GUBERNAMENTAL</b>		
<b>MUNICIPAL</b> Dependencia/Entidad - Programa	<b>DEPARTAMENTAL</b> Dependencia/Entidad - Programa	<b>NACIONAL</b> Dependencia/Entidad - Programa
Implementación del Plan Municipal de Salud Pública.	Atención integral a la juventud	
<b>SEGUIMIENTO Y EVALUACIÓN</b>		



PLAN MUNICIPAL DE JUVENTUD  
2010-2015

ACCIONES		
ACCIONES 2011	ACCIONES 2013	ACCIONES 2015
Tenemos un 30% de los jóvenes capacitados en todo el tema de la salud sexual y reproductiva	Tenemos un 60% de los jóvenes capacitados en todo el tema de la salud sexual y reproductiva	Tenemos un 90% de los jóvenes capacitados en todo el tema de la salud sexual y reproductiva

ACTORES	
PORTADORES DE OBLIGACIONES	PARTICIPANTES
Coordinación de juventud Administración municipal Hospital la Misericordia	Jóvenes entre 14 y 18 años de las instituciones educativas del municipio. Institución educativa.

## MATRIZ PARA PROYECTOS

### LINEA ESTRATÉGICA: PIENSA EN SALUD

NOMBRE DEL PROGRAMA: SALUD Y PROTECCION
NOMBRE DEL PROYECTO: ESCUELAS SALUDABLES
<b>OBJETIVOS</b> Formar al joven desde la escuela con unos buenos hábitos de vida saludable Poder brindar un complemento a la educación que tiene el joven desde su casa en cuanto a la formación de alimentación balanceada, el ejercicio como buena rutina para la buena salud entre otras.
<b>CRITERIOS DE UBICACIÓN GEOGRÁFICA:</b> Jóvenes entre los 14 y 26 años que se encuentren estudiando en el municipio de Yali



PLAN MUNICIPAL DE JUVENTUD  
2010-2015

COMPONENTES	METAS	ACTIVIDADES
salud educativa	Un 80% de los jóvenes del municipio están sensibilizados y llevan un estilo de vida mas saludable. Se ha logrado que los jóvenes puedan contribuir a otros jóvenes y a sus mismas familias en la educación para la salud.	Charlas como alimentarnos sanamente. El deporte como contribución a la salud. Caminatas Adoptemos el gimnasio Ejercicios aeróbicos
<b>ENTIDADES COORDINADORAS</b>		
	Coordinación de juventud Institución educativa	
<b>ENTIDADES EJECUTORAS</b>		
	Jundeportes Coordinación de de juventud y cultura Institución educativa	
<b>ENTIDADES FINANCIADORAS</b>		
	Administración municipal Institución educativa	
COSTO TOTAL DEL PROYECTO: 29.800.000		
<b>OFERTA GUBERNAMENTAL</b>		
<b>MUNICIPAL</b> Dependencia/Entidad - Programa	<b>DEPARTAMENTAL</b> Dependencia/Entidad - Programa	<b>NACIONAL</b> Dependencia/Entidad - Programa
Atención Primaria en Salud.	Atención integral a al juventud	
<b>SEGUIMIENTO Y EVALUACIÓN</b>		



PLAN MUNICIPAL DE JUVENTUD  
2010-2015

ACCIONES		
ACCIONES 2011	ACCIONES 2013	ACCIONES 2015
25% de estos jóvenes se ha concientizado de la importancia de una vida saludable	50% de los jóvenes se ha concientizado de la importancia de una vida saludable	80% de los jóvenes se ha concientizado de la importancia de una vida saludable

ACTORES	
PORTADORES DE OBLIGACIONES	PARTICIPANTES
Administración municipal Coordinación de juventud Institución educativa	Jóvenes entre los 14 y 26 años

**MATRIZ PARA PROYECTOS**  
**LINEA ESTRATÉGICA: IMPULSO A LA ECONOMIA: NECESIDAD**  
**EXISTENTE**

NOMBRE DEL PROGRAMA: EMPRENDIMINETO JUVENIL
NOMBRE DEL PROYECTO: PLAN DE INCLUSION LABORAL
OBJETIVOS Proporcionar al joven herramientas solidas para la formación de su futuro económico Contribuir al reconocimiento de sus talentos como medio para surgir económicamente
CRITERIOS DE UBICACIÓN GEOGRÁFICA



PLAN MUNICIPAL DE JUVENTUD  
2010-2015

Jóvenes de las áreas rural y urbana entre los 18 y 26 años		
COMPONENTES	METAS	ACTIVIDADES
económico	Para el 2015 los jóvenes están empoderados de sus propios talentos aprovechándolos para emprender su vida económica 60% de los jóvenes formados para liderar su propio desarrollo económico.	Talleres de emprendimiento Talleres de liderazgo Y si formamos empresa? (sensibilización) Capacitaciones como surgir económicamente. Apoyo a proyectos productivos
<b>ENTIDADES COORDINADORAS</b>		
	Coordinación de juventud Administración municipal	
<b>ENTIDADES EJECUTORAS</b>		
	Institución educativa Casa de la cultura Coordinación de juventud	
<b>ENTIDADES FINANCIADORAS</b>		
	Administración municipal Institución educativa	
COSTO TOTAL DEL PROYECTO: 39.000.000		
<b>OFERTA GUBERNAMENTAL</b>		
MUNICIPAL Dependencia/Entidad - Programa	DEPARTAMENTAL Dependencia/Entidad - Programa	NACIONAL Dependencia/Entidad - Programa
Fomento del empleo municipal	La juventud en el mundo del trabajo	
SEGUIMIENTO Y EVALUACIÓN		



PLAN MUNICIPAL DE JUVENTUD  
2010-2015

--

ACCIONES		
ACCIONES 2011	ACCIONES 2013	ACCIONES 2015
20% de los jóvenes formados para el desarrollo económico	40% de los jóvenes formados para el desarrollo económico	60% de los jóvenes formados para el desarrollo económico

ACTORES	
PORTADORES DE OBLIGACIONES	PARTICIPANTES
Coordinación de juventud Administración municipal Institución educativa Casa de la cultura	Jóvenes de las áreas rural y urbana entre los 18 y 26 años

## 5. LINEA DE BASE E INDICADORES:

### MATRIZ PARA LINEA DE BASE E INDICADORES

LÍNEA ESTRATÉGICA: JUVENTUD: PARTICIPACIÓN, LIDERAZGO Y DESARROLLO						
PROGRAMA: TRABAJO PARA EL FORTALECIMIENTO DE LA INTEGRACIÓN JUVENIL						
PROYECTO	COMPONENTE	INDICADOR		VARIABLE	LINEA DE BASE	FUENTE
		DESCRIPCIÓN	FÓRMULA			
Involucrar a los diferentes grupos artísticos y recreativos en los procesos culturales y deportivos del	Social-educativo	Fortalecer e involucrar a los jóvenes entre los 14 y 26 años de la institución educativa y la comunidad en general que estén y	Nro. de jóvenes que de 14 a los 26 años que están vinculados en los grupos artísticos y deportivos/ nro. de jóvenes entre los 14 y los	Numero de jóvenes entre los 14 y los 26 años vinculados a grupos artísticos y deportivos	417 jóvenes	Coordinación de cultura y deporte municipio de Yali



PLAN MUNICIPAL DE JUVENTUD  
2010-2015

municipio		no estén en los grupos artísticos y deportivos de municipio.	26 años del municipio.			
campamentos juveniles	social	Ofrecer y posibilitar espacios para la integración y el desarrollo de las capacidades de los jóvenes	Nro. de jóvenes de los grados 10 y 11 de las instituciones educativas del municipio/nro. de jóvenes de los 14 a los 26 años del municipio	Nro. de jóvenes de los grados 10 y 11 de las instituciones educativas del municipio.	6 grupos de de las instituciones en los grados 10 y 11	Institucion educativa lorenzo Yali
plan estratégico de desarrollo juvenil	social	Crear espacios y escenarios para los jóvenes a los cuales puedan recurrir en momentos que requieran atención a sus quejas y reclamos en cuanto al cumplimiento de sus deberes y reclamo de sus derechos.	Nro. de jóvenes de los 14 a los 26 años del área urbana y rural/ Nro. de jóvenes de los 14 a los 26 años del área urbana y rural	Nro. de jóvenes de los 14 a los 26 años	1882 jovenes	Oficina del SISBEN

MATRIZ PARA LINEA DE BASE E INDICADORES

LÍNEA ESTRATÉGICA: LA EDUCACIÓN COMO ELEMENTO FUNDAMENTAL PARA EL FUTURO					
PROGRAMA: EDUCANDO PARA VIVIR					
PROYECTO	COMPONENTE	INDICADOR	VARIABLE	LINEA	FUENTE



PLAN MUNICIPAL DE JUVENTUD  
ZOTO 2015

		DESCRIPCIÓN	FÓRMULA		DE BASE	
capacitación al talento humano	educativo	Dotar al joven para que el desempeño de sus talentos y capacidades, ofreciendo espacios para la realización y formación de su personalidad.	Nro. de jóvenes de los 16 a los 20 años en capacitaciones/nro. de jóvenes capacitados	Nro. de jóvenes entre los 16 y los 20 años	750 jóvenes	Oficina del SISBEN
promotores de vida	Salud-educativo	Capacitación a los jóvenes para el reconocimiento de su vida como la mas grande herramienta para la contribución al mejoramiento de la sociedad.	Nro. de jóvenes de los 16 a los 20 años que serán capacitados/nro. De jóvenes de los 16 a los 20 años	Nro. De jóvenes de los 16 a los 20 años	750	Oficina del SISBEN
apoyo al acceso a la educación superior:	educativo	Contribución y apoyo para los jóvenes para el desarrollo de su vida profesional.	Nro. De jóvenes de los 18 a los 26 años con apoyo a la educación superior/nro. De jóvenes de los 18 a los 26 años con acceso a la educación superior	Nro. De jóvenes de los 18 a los 26 años	1224 jóvenes	Oficina del SISBEN

MATRIZ PARA LINEA DE BASE E INDICADORES

LÍNEA ESTRATÉGICA: PIENSA EN SALUD						
PROGRAMA: PROTECCION Y SALUD						
PROYECTO	COMPONENTE	INDICADOR		VARIABLE	LINEA DE BASE	FUENTE
		DESCRIPCIÓN	FÓRMULA			
mejoramiento de la salud	salud	Se pretende fortalecer la	Nro. De jóvenes de los	Nro. De jóvenes	1882 jovenes	BIENESTAR SOCIAL



PLAN MUNICIPAL DE JUVENTUD  
2010-2015

mental y disminución de la violencia:		salud mental de los jóvenes yaliseños, ayudando con la información y el acompañamiento que ellos requieran.	14 a los 26 años beneficiados con la orientación mental/nro. De jóvenes de los 14 a los 26 años	d los 14 a los 26 años	s	
mejoramiento de la salud sexual y reproductiva (redes constructoras de paz)	salud	Contribuir a la educación en cuanto a la sexualidad, cuidados, conceptos, información.	Nro. De jóvenes de los 14 a los 18 años capacitados acerca de la salud sexual/nro. De jóvenes de los 14 a los 18 años	Nro. De jóvenes de los 14 a los 18 años	658 jóvenes	ESE. HOSPITAL LA MISERICORDIA
escuelas saludables	salud	Aportar conocimiento al joven para que mejore su formación y sus hábitos de vida saludables	Nro. De jóvenes de los 14 a los 26 años que estén estudiando/nro. De jóvenes de los 14 a los 26 años.	Nro. De jóvenes de los 14 a los 26 años.	1882 jóvenes	Oficina del SISBEN

#### MATRIZ PARA LINEA DE BASE E INDICADORES

LÍNEA ESTRATÉGICA: IMPULSO A LA ECONOMÍA: NECESIDAD EXISTENTE						
PROGRAMA: EMPRENDIMIENTO JUVENIL						
PROYECTO	COMPONENTE	INDICADOR		VARIABLE	LINEA DE BASE	FUENTE
		DESCRIPCIÓN	FÓRMULA			
plan de inclusión laboral	económico	Proporcionar al joven herramientas para que pueda ser emprendedor de su futuro económico	Nro. De jóvenes de los 18 a los 26 años del área rural y urbana construyendo su desarrollo económico/nro. De jóvenes de los 18 a los 26	Nro. De jóvenes de los 18 a los 26 años.	1882	UMATA



PLAN MUNICIPAL DE JUVENTUD  
2010-2015

			años.			
--	--	--	-------	--	--	--

## 6. VALORACION FINANCIERA

### LINEA ESTRATEGICA 1: JUVENTUD: PARTICIPACION, LIDERAZGO Y DESARROLLO

#### Programa: TRABAJO PARA EL FORTALECIMIENTO DE LA INTEGRACION JUVENIL

Proyecto	Componentes	Actividad	Unidad de Medida	Costo Unitario	Unidades	Costo total anual
1. Involucrar a los diferentes grupos artisticos y recreativos en los procesos culturales y recreativos del municipio	Social-participativo	Talleres de formación en las diferentes expresiones artísticas.	3 talleres (musica, danza y teatro)	300.000	15	4.500.000
		Noches culturales como estrategia para la vinculación de jóvenes a estos escenarios	2 noches culturales	700.000	10	7.000.000
		Talleres de liderazgo.	1 taller	400.000	5	2.000.000
		Eventos de participación para la recuperación de la identidad cultural.	1 evento	1.500.000	5	7.500.000
		Festivales municipales y regionales en representación de la cultura y el deporte.	1 festivales	6.000.000	2	12.000.000
		Encuentros deportivos. Olimpiadas deportivas.	1 encuentro	3.000.000	5	15.000.000
		Implementación del centro de iniciación deportiva	1	20.000.000	1	20.000.000
		Talleres de formación deportiva	5	300.000	25	7.500.000
		2 campamentos juveniles	Bienestar social	Realización de 1 campamento juvenil por semestre	2campamentos	1.500.000



PLAN MUNICIPAL DE JUVENTUD  
2010-2015

	Capacitación en cultura campamental.	1 capacitación	300.000	5	1.500.000
	Encuentros intermunicipales de campistas	1 encuentro	5.000.000	2	10.000.000
	Apoyo a los diferentes programas que adelanta la administración municipal en los diferentes barrios.	1 mensual	100.000	50	5.000.000
<b>Subtotal del programa</b>		<b>107.000.000</b>			

**LINEA ESTRATEGICA 1: JUVENTUD: PARTICIPACION, LIDERAZGO Y DESARROLLO**

**Programa: TRABAJO PARA EL FORTALECIMIENTO DE LA INTEGRACION JUVENIL**

Proyecto	Componentes	Actividad	Unidad de Medida	Costo Unitario	Unidades	Costo total anual
1. plan estratégico de desarrollo juvenil	participación	Realización de talleres en legislación juvenil.	1 taller	300.000	5	1.500.000
		Talleres de empoderamiento juvenil	1 taller	300.000	5	1.500.000
		Capacitación en elaboración de proyectos	1 capacitación	400.000	5	2.000.000
		Difusión e implementación del plan municipal de juventud.	4 visitas	1.500.000	20	30.000.000
<b>Subtotal del programa</b>		<b>35.000.000</b>				

**Total del programa 142.000.000**  
**Total línea estratégica: 142.000.000**

**LINEA ESTRATEGICA 2: LA EDUCACION COMO ELEMENTO FUNDAMENTAL PARA EL FUTURO**



PLAN MUNICIPAL DE JUVENTUD  
ZOTO 2015

### Programa: EDUCANDO PARA VIVIR

Proyecto	Componentes	Actividad	Unidad de Medida	Costo Unitario	Unidades	Costo total anual
1. capacitación a talento humano	educativo	Talleres reconocimiento de si mismos	1 talleres	400.000	5	2.000.000
		Eventos culturales en muestra de lo que es cada uno grupal e individualmente	2 eventos culturales	700.000	10	7.000.000
		• Capacitación utilización del tiempo libre.	1 capacitacion	400.000	5	2.000.000
		Reconocimiento de la identidad	1 evento	700.000	5	3.500.000
		Talleres de danzas contemporánea, folklóricas	1 taller	500.000	5	2.500.000
		Talleres de pintura. Talleres de manualidades (artesanías) Talleres de plastilina	1 taller	700.000	5	3.500.000
		Clases de natación	1 clase	400.000	5	2.000.000
		Talleres de teatro.(zanqueros, titeres, maquillaje artístico, mascara en yeso)	1 taller	400.000	5	2.000.000
		2 promotores de vida	educativo	Capacitación en liderazgo	1 capacitacion	400.000
Charlas como mejorar las relaciones sociales	2 charlas			400.000	10	4.000.000
Integraciones entre los jóvenes.	2 integraciones			300.000	10	3.000.000
Talleres reconocimiento del entorno	1 taller			400.000	5	2.000.000



PLAN MUNICIPAL DE JUVENTUD  
2010-2015

3. apoyo al acceso a la educación superior	educativo	Capacitación sobre proyectos de vida. Capacitación Construcción de futuro Capacitación construcción de proyectos	2 capacitaciones	600.000	10	6.000.000
		Reconocimiento de cualidades y habilidades	1 taller	400.000	5	2.000.000
		Alianzas institucionales	1 alianza	2.000.000	5	10.000.000
<b>Total del programa</b>			<b>53.500.000</b>			

**TOTAL LINEA ESTRATEGICA: 53.500.000**

### LINEA ESTRATEGICA 3: PIENSA EN SALUD

#### Programa: PROTECCION Y SALUD

Proyecto	Componentes	Actividad	Unidad de Medida	Costo Unitario	Unidades	Costo total anual
1. mejoramiento de la salud mental y disminución de la violencia	Salud mental	charlas con el psicólogo	4 charlas	400.000	20	8.000.000
		talleres de comportamiento y salud	2 talleres	300.000	10	3.000.000
		reconocimiento de los factores de riesgo	2 capacitaciones	400.000	10	4.000.000
		talleres con la familia como eje fundamental para el desarrollo de la persona	2 talleres	700.000	10	7.000.000
		talleres de formación humana	1 taller	500.000	5	2.500.000



PLAN MUNICIPAL DE JUVENTUD  
2010-2015

2 mejoramiento de la salud sexual y reproductiva	Salud y bienestar	Charlas con profesionales del área	2 charlas	600.000	10	6.000.000
		Actividades lúdicas de enseñanza (uso del condón, planificación familiar)	3 actividades	500.000	15	7.500.000
		Aprendamos sobre las ITS (trabajo educativo)	2 charlas	400.000	10	4.000.000
		Papas y mamas jóvenes que vamos a hacer? ( sensibilización )	2 taller	400.000	10	4.000.000
3. escuelas saludables	educativo	Charlas como alimentarnos sanamente.	2 charlas	600.000	10	6.000.000
		El deporte como contribución a la salud.	2 capacitacion	400.000	10	4.000.000
		Caminatas	4 caminatas	300.000	20	3.000.000
		Adoptemos el gimnasio	12 visitas	200.000	60	12.000.000
		Ejercicios aeróbicos	48 veces	200.000	240	4.800.000
<b>Total del programa</b>			<b>75.800.000</b>			

**TOTAL LINEA ESTRATEGICA: 75.800.000**

#### LINEA ESTRATEGICA 4: IMPULSO A LA ECONOMIA: NECESIDAD EXISTENTE

##### Programa: EMPRENDIMIENTO JUVENIL

Proyecto	Componentes	Actividad	Unidad de Medida	Costo Unitario	Unidades	Costo total anual
1. plan de	economico	Talleres de emprendimiento	2 taller	500.000	10	5.000.000
		Talleres de liderazgo	1 taller	400.000	5	2.000.000



PLAN MUNICIPAL DE JUVENTUD  
2010-2015

inclusión laboral	Y si formamos empresa? (sensibilización)	1 capacitación	400.000	5	2.000.000
	Capacitaciones como surgir económicamente.	2 capacitaciones	500.000	10	5.000.000
	Apoyo a proyectos productivos	Apoyo tecnico y financiero	5.000.000	5	25.000.000
<b>Total del programa</b>			<b>39.000.000</b>		

**Total del programa** 39.000.000  
**Total línea estratégica:** 39.000.000

#### 6.1. CUANTIFICACIÓN FINANCIERA

- Recursos técnicos profesionales
- Materiales, equipos y suministros
- Reformas de infraestructura
- Gastos de viaje, hospedaje y alimentación
- Logística y espacios para la realización de eventos
- Valor de bienes y servicios ofrecidos a la juventud

#### Unidades de medida

- Joven beneficiario
- Veredas - Barrio – Centro zonal



PLAN MUNICIPAL DE JUVENTUD  
2010-2015

- Salario día profesional
- Campañas de comunicación
- Dotación de grupos
- Becas de capacitación
- Cobertura urbana para acceso a internet
- Costo alimentación por persona (día)
- Costo día de evento
- Transporte por actividad.
- Foros.

#### **Criterios estandarización de costos unitarios**

- Costo salario profesional (mensual según promedio de mercado en el oriente 2000000)
- Costo de actividad 25% recurso humano 75% insumos
- Atención y educación sexual y reproductiva, \$ 16000 joven- evento según pro familia
- Valor talleres y capacitación por jóvenes
- Dotación tecnológica.

#### 6.2. CUANTIFICACIÓN POR LÍNEA ESTRATÉGICA, PROGRAMA Y PROYECTO

<b>LINEAS ESTRATÉGICAS</b>	<b>COSTO</b>
Línea estratégica 1: juventud: participación, liderazgo	\$142.000.000



PLAN MUNICIPAL DE JUVENTUD  
2010-2015

y desarrollo	
Línea estratégica 2: la educación como elemento fundamental para el futuro	\$53.500.000
Línea estratégica 3: piensa en salud	\$75.800.000
Línea estratégica 4: impulso a la economía: necesidad existente	\$39.000.000
<b>COSTO TOTAL PMJ 2010-2015:</b>	<b>\$310.300.000</b>

### 6.3. IDENTIFICACIÓN DE LA OFERTA Y LA DEMANDA DE LOS PROGRAMAS PARA LA JUVENTUD DEL MUNICIPIO

#### Instancias estatales

Entidad - Dependencia	Programa(s) para población Joven	Inversión Plan de Desarrollo 2008-2011
SECRETARIA DE GOBIERNO	APOYO A LA JUVENTUD (CULTURA, DEPORTE, JUVENTUD)	\$23.227.000 2008-2010
HOSPITAL LA MISERICORDIA	ATENCION INTEGRAL AL JOVEN	\$25.000.000 ANUALES
INSTITUCION EDUCATIVA LORENZO YALÍ	BIENESTAR SOCIAL ESTUDIANTIL SEGURO ESTUDIANTIL	\$13.500.000 ANUALES
ICBF	APOYO A PROYECTOS JUVENILES (CLUBES JUVENILES)	\$21.000.000 2008-2010

**LA CIFRAS AUMENTAN UN PORCENTAJE MAS CADA AÑO**

#### Instancias Sociales

Organización - Institución	Programa(s) para población Joven	Presupuesto (\$)	N° Jóvenes Beneficiados	
			Hombres	Mujeres
IGLESIA CATOLICA	PASTORAL JUVENIL (CLUB AMIGOS DE JESUS)	\$400000	30	30
CONSEJO MUNICIPAL DE JUVENTUD (CMJ)	ACOMPANAR LOS PROCESOS JUVENILES			
CLUBES JUVENILES	ALTERNATIVA PARA EXPLORAR LA VIDA DESDE LAS DIFERENTES EXPRESIONES ARTISTICAS			



PLAN MUNICIPAL DE JUVENTUD  
2010-2015

--	--	--	--	--

## GLOSARIO:

**ENFOQUE PROSPECTIVO – ESTRATEGICO: RETROSPECTIVA:** Es el momento en que se hace un reconocimiento del pasado, se delimitan un tiempo y unas situaciones a partir de una pregunta, lo que permite iniciar la identificación y el análisis del proceso de cambio en la sociedad, las organizaciones y los sujetos.

**JUVENTUD:** Según la ley 375 de 1997 es la etapa creativa, vital y formativa del ser humano. Es toda persona entre los 14 y 26 años de edad

## BIBLIOGRAFÍA:

- Convención Iberoamericana de derechos humanos
- Ley 375(política publica de juventud
- [www.yali-antioquia.gov.co](http://www.yali-antioquia.gov.co)
- Plan estratégico de juventud del departamento de Antioquia
- Plan municipal de desarrollo de Yalí Antioquia.
- Acuerdo 013 del 2004 por medio del cual se crea y se adopta la política publica de juventud para el municipio de Yalí

## ANEXOS

### ANEXO 1:

Acuerdo 013 del 2004 por medio del cual se crea y se adopta la política pública de juventud en el municipio de Yalí

### ANEXO 2:

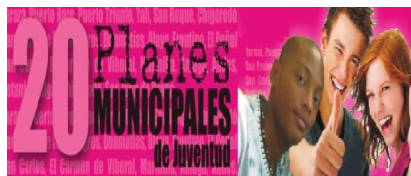



PLAN MUNICIPAL DE JUVENTUD  
2010-2015

### ENCUESTA JOVEN PLAN MUNICIPAL DE JUVENTUD 2010-2015.

Encuesta realizada por el Comité Técnico Municipal CTM para la caracterización de la población joven del municipio de Yalí, con el objeto de la formulación del Plan Municipal de Juventud PMJ 2010-2015.

1. Edad \_\_\_\_\_
2. sexo: Hombre \_\_\_\_\_ Mujer \_\_\_\_\_
3. Nivel de Escolaridad: \_\_\_\_\_
4. Estado civil: Soltero\_\_\_ Casado\_\_\_ Unión libre\_\_\_
5. Personas con quien vives: Padres\_\_\_ Abuelos \_\_\_ Tíos\_\_\_  
Primos\_\_\_ Hermanos\_\_\_  
Otros\_\_\_  
Cuál?\_\_\_\_\_
6. Vives en el área Urbana \_\_\_ Rural\_\_\_
7. Numero de hermanos: \_\_\_ Hombres \_\_\_ Mujeres\_\_\_  
Qué lugar ocupa en la familia?\_\_\_
8. Tienes hijos? si\_\_\_ no\_\_\_ Cuántos?\_\_\_
9. Afiliación a seguro social: \_\_\_\_\_
10. Sufres algún tipo de discapacidad?  
Si\_\_\_ no\_\_\_ cual?\_\_\_\_\_
11. Estas en alguna de estas condiciones sociales:  
Desplazamiento\_\_\_ Retorno\_\_\_  
Cuál fue el motivo?\_\_\_\_\_
12. Ha padecido alguna enfermedad: si no\_\_\_¿De qué tipo?  
\_\_\_Cardiovasculares  
\_\_\_Infecciones respiratorias  
\_\_\_De transmisión sexual  
\_\_\_Otro, cuál?\_\_\_\_\_

#### PARTICIPACION SOCIAL-COMUNITARIA

13. Haces parte de alguno de estos grupos:  
\_\_\_ Clubes juveniles                      Danzas  
\_\_\_ Teatro                                      Grupos juveniles  
\_\_\_ Ecológicos                                Grupos parroquiales  
\_\_\_ Deportivos                                Música



PLAN MUNICIPAL DE JUVENTUD  
2010-2015

- Otro, cuál? \_\_\_\_\_
14. A qué dedicas el tiempo libre
- |                              |                   |
|------------------------------|-------------------|
| ___ Escuchar música          | ___ Jugar         |
| ___ Leer                     | ___ Dormir        |
| ___ Ver tv                   | ___ Caminar       |
| ___ Compartir con tus amigos | ___ Hacer crochet |
| ___ Otra                     | Cuál? _____       |

#### PARTICIPACION SOCIAL Y POLITICA

15. Haces parte de algunos de estos espacios de participación:
- |                        |                             |
|------------------------|-----------------------------|
| ___ Partido político   | ___ Junta de acción comunal |
| ___ Movimiento juvenil | ___ Mesa de la juventud     |
| ___ COMPOS             | ___ Concejo Municipal       |
| ___ Otros cuál? _____  |                             |
| ___ Ninguno            |                             |
- Que te motiva estar allí?  
\_\_\_\_\_

-¿En qué aspectos del desarrollo local aportan los y las jóvenes yaliseños?

En lo económico \_\_\_\_\_ en lo cultural \_\_\_\_\_ en lo político \_\_\_\_\_  
Otra \_\_\_ Cual? \_\_\_\_\_

16. Conoces el acuerdo 013 sobre juventud por medio del cual se crea la política pública de juventud en el municipio de Yalí?  
Si \_\_\_ no \_\_\_

#### DEMANDA JUVENIL

- 17.Cuál de los siguientes sectores consideras que requiere de mayor atención para favorecer a la población Juvenil?

___ Educación	___ Salud
___ Deporte	___ Recreación
___ Cultura	___ Productividad

18. Cómo te parece la calidad de la educación en Yalí?

Excelente \_\_\_ Buena \_\_\_ Regular \_\_\_ Mala \_\_\_  
Por qué? \_\_\_\_\_

19. Crees conveniente implementar un programa de orientación vocacional y profesional en Yalí

si \_\_\_ no \_\_\_  
Por qué? \_\_\_\_\_

20. Te gustaría pertenecer a la escuela de arte y oficios

si \_\_\_ no \_\_\_  
¿En cuál programa? \_\_\_\_\_

21. Crees que se hace necesario capacitar a la población juvenil sobre la salud sexual y reproductiva

si \_\_\_ no \_\_\_  
Qué temas en específico \_\_\_\_\_



PLAN MUNICIPAL DE JUVENTUD  
2010-2015

- 
22. Conoces en tu municipio algún programa de salud mental  
Si  no  ¿Cual? \_\_\_\_\_
23. Consideras suficiente los programas en deporte y cultura en tu municipio  
Si  no   
Cual sugieres? \_\_\_\_\_
24. Cómo crees que puede surgir la productividad en tu municipio para el sector juvenil?  
 Creación de microempresas  
 Proyectos productivos  
 Formación en liderazgo  
 Formación en emprendimiento  
 Otro ¿cual? \_\_\_\_\_
25. Cuáles programas o proyectos conoces que se ofrecen En el Municipio que para los y las jóvenes por parte de algunas de las siguientes instituciones?  
 Iglesia  
 Alcaldía  
 Instituciones educativas  
 Otra ¿cuál? \_\_\_\_\_
- Haces parte de alguno de ellos? Si  NO   
 Cuál? \_\_\_\_\_
26. Qué le ofrecen los y las jóvenes del municipio a otros jóvenes?  
 Espacios culturales  
 Espacios recreativos  
 Espacios educativos o formativos  
 Empleo  
 Otra ¿cual? \_\_\_\_\_

#### IDENTIDAD SEXUAL

27. Señala la opción con la que te identifiques sexualmente  
 Heterosexual  
 Homosexual  
 Bisexual  
 \_\_\_\_\_

#### ANEXO 3:

COMITÉ TÉCNICO MUNICIPAL DE JUVENTUD MUNICIPIO DE YALÍ				
NOMBRE	ENTIDAD DEPENDENCIA	CARGO	CORREO ELECTRONICO	CARGO EN EL COMITÉ
MARY LUZ BETANCUR GIRALDO	ALCALDIA	PORMOTORA DE LA POLITICA PUBLICA DE JUVENTUD	<a href="mailto:Mabegi3@hotmail.com">Mabegi3@hotmail.com</a>	COORDINADORA DEL COMITE
SIGIFREDO CASTRILLON VELASQUEZ	I.E. LORENZO YALÍ	DOCENTE	<a href="mailto:sicave_022@hotmail.com">sicave_022@hotmail.com</a>	INTEGRANTE
AMANTINA DAVID	I.E. LORENZO YALÍ	COORDINADORA		INTEGRANTE



PLAN MUNICIPAL DE JUVENTUD  
2010-2015

GALLEGO				
JAIME ANDRES RIVERA	IGLSEA CATOLICA	PADRE	<a href="mailto:jandresri@hotmail.com">jandresri@hotmail.com</a>	INTEGRANTE
CARMEN ADRIANA RAMIREZ CASTRILLON	CMJ	SECRETARIA	<a href="mailto:car90_a@hotmail.com">car90_a@hotmail.com</a>	SECRETARIA DEL COMITE

**ANEXO 4:**  
**Sistema Municipal de Juventud**

Nombre completo	Entidad - Dependencia	Cargo	Teléfono (s) fijo(s)	Teléfono Celular	Correo Electrónico
ANGELA PATRICIA GARCIA CHAVERRA	HONORABLE CONCEJO MUNICIPAL	PRESIDENTA		3146722770	<a href="mailto:padaja@hotmail.com">padaja@hotmail.com</a>
JAIME ANDRES RIVERA GOMEZ	IGLESIA CATOLICA	PADRE	8675805	3147977667	<a href="mailto:jandresri@hotmail.com">jandresri@hotmail.com</a>
CARMEN ADRIANA RAMIREZ CASTRILLON	CMJ	SECRETARIA	8675954	3112406832	<a href="mailto:car90_a@hotmail.com">car90_a@hotmail.com</a>
LORENA DIAZ MESA	GRUPO JUVENIL WIN	COORDINADORA		3117309949	<a href="mailto:lodime1994@hotmail.com">lodime1994@hotmail.com</a>
LUIS FERNANDO ZULETA ATEHORTUA	ALCALDIA MUNICIPAL	COORDINADOR DE JUVENTUD	8675656	3207880957	<a href="mailto:luisfezu@hotmail.com">luisfezu@hotmail.com</a>
KEVIN ALEXANDER GOMEZ	GRUPO PASTORAL JUVENIL	REPRESENTANTE		3117236965	<a href="mailto:Kevingo429@hotmail.com">Kevingo429@hotmail.com</a>
KEMBERLY HERRERA RIOS	I.E. LORENZO YALI	PERSONERA	8675365	3146525643	<a href="mailto:Kimberly.kinse@hotmail.com">Kimberly.kinse@hotmail.com</a>
SIGIFREDO CASTRILLON VELASQUEZ	I.E. LORENZO YALI	DOCENTE	8675813	3127173789	<a href="mailto:Sicave_022@hotmail.com">Sicave_022@hotmail.com</a>
DANIEL URIBE RAMIREZ	GRUPO JUVENIL	LIDER		3146919451	<a href="mailto:Hades.d8@hotmail.com">Hades.d8@hotmail.com</a>
MARY LUZ BETANCUR GIRALDO	ALCALDIA MUNICIPAL	PROMOTORA POLITICA PUBLICA DE JUVENTUD	8675656	3117900883	<a href="mailto:Mabegi3@hotmail.com">Mabegi3@hotmail.com</a>

**ANEXO5:**  
Relación de Líneas Estratégicas del PMJ 2010-2015 con el PEDJ 2006-2015.

**ANEXO 6:**  
Instrumento de recolección de ofertas y demandas de la población Joven (De las organizaciones de jóvenes del Municipio)

Organización	Teléfono (s) fijo(s)	Teléfono Celular	Correo Electrónico	Objeto de la Organización	N° Jóvenes Participes	
					Hombres	Mujeres
Club juvenil llama viva	8675954	3112406832	<a href="mailto:Car90_a@hotmail.com">Car90_a@hotmail.com</a>	El baile como espacio para la sana diversion	5	14
Club juvenil		3146400827	<a href="mailto:Sammael1987@hotmail.com">Sammael1987@hotmail.com</a>	Feminidad,		30



PLAN MUNICIPAL DE JUVENTUD  
2010-2015

mujer siglo XXI				urbanidad y baile.		
Club juvenil Amigos de Jesus		3146919451	<a href="mailto:Hades.d8@hotmail.com">Hades.d8@hotmail.com</a>	Pastoral juvenil	25	25
Campistas de la montaña		3205569121	<a href="mailto:juanmusical21@hotmail.com">juanmusical21@hotmail.com</a>	Campamentos juveniles	25	20