

PLAN DE DESARROLLO MUNICIPAL LA UNIÓN N.

DIMENSIÓN DE GOBERNABILIDAD: PARTICIPACION CIUDADANA

- I. CONSEJOS COMUNITARIOS RURALES.
- II. CONSEJOS COMUNITARIOS URBANOS.

El plan de desarrollo se define como el instrumento rector de la planeación nacional y territorial (Departamental – Municipal), que sirve como fundamento normativo de las políticas económicas, sociales, culturales y ambientales necesarias para el desarrollo integral y sustentable del municipio, que responden a los compromisos adquiridos en el programa de gobierno del señor alcalde.

Objetivo General de los consejos comunitarios:

Fomentar la participación ciudadana con el fin de recopilar información veraz y actualizada de los problemas y necesidades que aquejan a todas y cada una de las 45 Veredas que conforman los 9 Corregimientos que hacen parte del Sector Rural y los 30 barrios que constituyen el Sector Urbano del Municipio de la Unión Nariño, de tal manera que sea posible priorizar y formular proyectos para identificar alternativas viables de solución a la problemática y necesidades manifestadas.

Objetivos específicos:

1. Fomentar entre los habitantes del Municipio de La Unión, una cultura de participación activa que optimice la labor de gobernabilidad de la administración y unifique esfuerzos en pro del desarrollo y la búsqueda de calidad de vida para los Venteños.
2. Regionalizar una actividad que permita obtener información actualizada de la situación real del municipio.
3. Depurar y priorizar la información obtenida a fin de poder crear una base de datos por cada barrio y vereda, que sirva de herramienta útil en el momento de formular y ejecutar proyectos que realmente necesite el sector a beneficiar.
4. Identificar proyectos urgidos por la comunidad y que deban ser incluidos en el plan de desarrollo municipal.
5. Que la administración de turno tenga acceso a dicha información, de tal manera que sea posible identificar que se ha hecho en cada sector y que falta por hacer a fin de lograr equidad, eficiencia y efectividad.

Ejecución:

Los consejos comunitarios de ejecutaron en dos etapas:

I. Consejos Rurales:

Se diseñó un cronograma de actividades que permitía visitar un corregimiento por día, destinando una delegación exclusiva del equipo de trabajo del plan de desarrollo para cada vereda, que daba inicio a la actividad a partir de las 2:00 PM y finalizaba a las 6:00 PM.

El equipo de trabajo contaba con formatos únicos de recopilación de información que se estructuraron sobre la base de 11 sectores: Salud, educación, vivienda, emergencias y desastres, infraestructura vial, servicios públicos, ambiental, agropecuario, recreación, cultura y deporte, seguridad y programas sociales.

El Señor Alcalde participaba de la actividad destinando una hora por cada vereda.

Por último, la información documentada se recepcionaba en la oficina de Planeación Municipal.

Los consejos rurales se dieron inicio el día 15 de enero de 2008 y finalizaron el día 26 de enero de 2008.

II. Consejos Urbanos:

Esta actividad se maneja con la misma metodología de los rurales, visitando un promedio de cinco barrios por día destinando una delegación exclusiva del equipo de trabajo del plan de desarrollo para cada barrio, que daba inicio a la actividad a partir de las 5:00 PM y finalizaba a las 8:00 PM.

El Señor Alcalde participaba de la actividad destinando un promedio de 40 minutos por cada barrio.

Los consejos urbanos se dieron inicio el día 30 de enero de 2008 y finalizaron el día 6 de febrero de 2008.

Socialización:

Las actividades denominadas consejos comunitarios se socializaron a través de medios radiales (Emisora Comunitaria Café Estereo), las Juntas de Acción Comunal y los Líderes de cada región o sector.

FORMULACIÓN DE RESULTADOS

I. CONSEJOS COMUNITARIOS RURALES

➡ NECESIDADES Y PROBLEMÁTICA EN INFRAESTRUCTURA VIAL.

CONCEPTO	Frec.	Porc.	Frec. Acum	Porc. Acum
A. Mejoramiento y mantenimiento de vías rurales	45	35.16%	45	35.16%
B. Apertura y mantenimiento de ramales	23	17.97%	68	53.13%
C. Construcción de muros de contención	4	3.13%	72	56.26%
D. Construcción y mejoramiento de alcantarillados rurales	42	32.81%	114	89.07%
E. Construcción de puentes peatonales	3	2.34%	117	91.41%
F. Realización de mingas	5	3.91%	122	95.32%
G. Pavimentación calles casco urbano	2	1.56%	124	96.88
H. Gestión ante INVIAS, mantenimiento paso Nacional	4	3.13%	128	100
Total	128	100%		

Fuente: Elaboración propia.

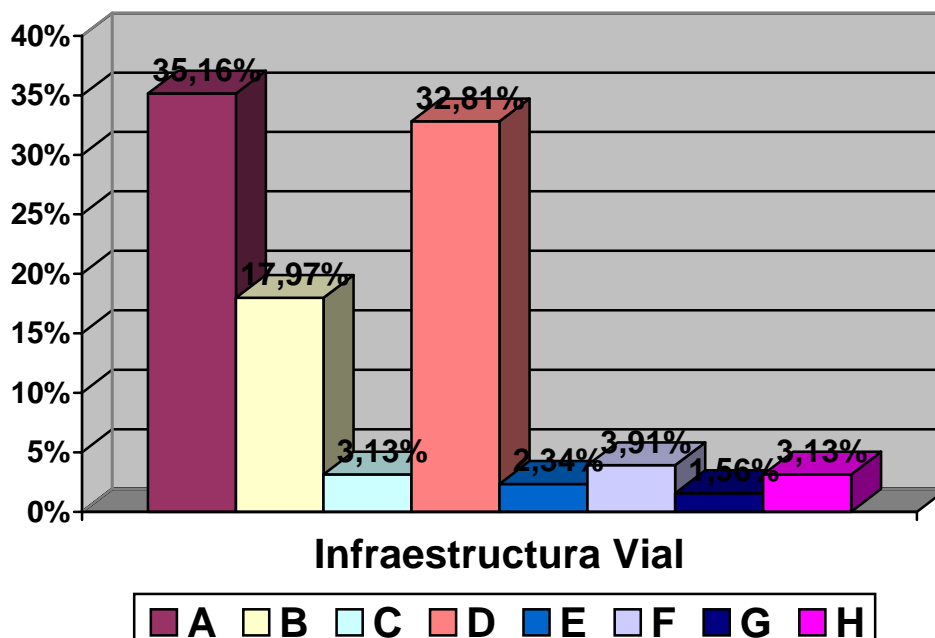

Necesidades prioritarias:

1. Mejoramiento y mantenimiento de vías rurales. 35.16%
2. Construcción y mejoramiento de alcantarillados rurales. 32.81%

➤ NECESIDADES Y PROBLEMÁTICA EN EL SECTOR VIVIENDA.

CONCEPTO	Frec.	Porc.	Frec. Acum	Porc. Acum
A. Reconstrucción y mejoramiento de vivienda rural.	31	43.66%	31	43.66%
B. Elaboración de proyectos de vivienda de iteres social.	14	19.72%	45	63.38%
C. Legalización de predios.	7	9.86%	52	73.24%
D. Elaboración de proyectos de letrinización rural.	17	23.94%	69	97.18%
E. Adecuación y mantenimiento de casas comunales.	2	2.82%	71	100%
Total	71	100%		

Fuente: Elaboración propia.

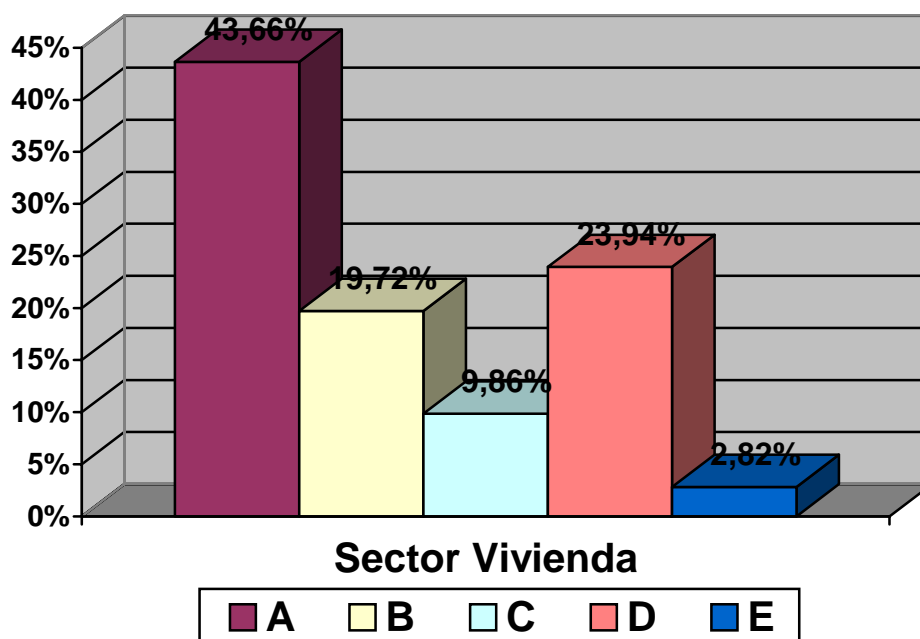

Necesidades prioritarias:

1. Reconstrucción y mejoramiento de vivienda rural. 43.66%.
2. Elaboración de proyectos de letrinización rural. 23.94%.

➤ NECESIDADES Y PROBLEMÁTICA EN EL SECTOR AMBIENTAL.

CONCEPTO	Frec.	Porc.	Frec. Acum	Porc. Acum
A. Compra de terrenos para reforestar.	3	2.5%	3	2.5%
B. Evitar contaminación, canalizando aguas negras. Tratamiento.	6	5.0%	9	7.5%
C. Evitar contaminación, construcción de pozos sépticos comunales.	24	20.0%	33	27.0%
D. Campaña y proyectos de reforestación en fincas.	39	32.5%	72	59.5%
E. Ejercer control y vigilancia a la tala de bosques y quemas.	2	1.67%	74	61.17%
F. Proyecto de manejo de residuos sólidos y reciclaje de basuras.	20	16.67%	94	77.84%
G. Descontaminación y reforestación de quebradas, control.	20	16.67%	114	94.51%
H. Optimización del relleno sanitario municipal, recolección.	6	5.0%	120	100%
Total	120	100%		

Fuente: Elaboración propia.

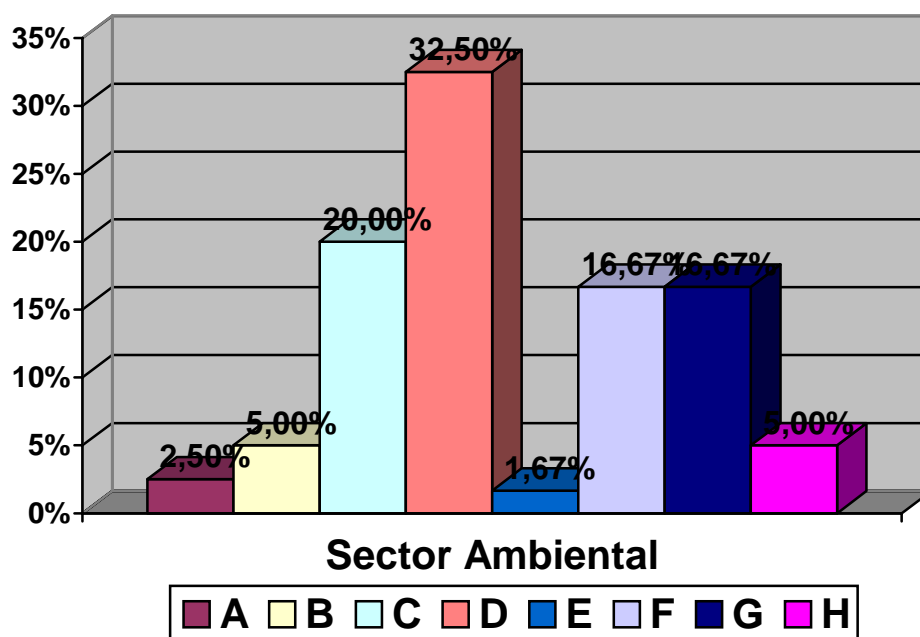

Necesidades prioritarias:

1. Campaña y proyectos de reforestación en fincas. 32.50%.
2. Evitar contaminación, construcción de pozos sépticos comunales. 20.0%.

➡ NECESIDADES Y PROBLEMÁTICA EN EL SECTOR DE SERVICIOS PÚBLICOS.

CONCEPTO	Frec.	Porc.	Frec. Acum	Porc. Acum
A. Construcción, mejoramiento y ampliación de cobertura de acueductos rurales.	30	19.61%	30	19.61%
B. Potabilización del agua.	29	18.95%	59	38.56%
C. Racionalización del cobro de los servicios públicos.	25	16.34%	84	54.89
D. Cambios de posteadura y transformadores de la red eléctrica.	28	18.30%	112	73.19
E. Ampliación de cobertura en la red eléctrica.	22	14.38%	134	87.57
F. Subsidios a los servicios públicos.	4	2.61%	138	90.18%
G. optimizar la prestación del servicio, atención al cliente.	3	1.96%	141	92.16%
H. Propiciar la construcción de tanques de almacenamiento de agua.	12	7.84%	153	100%
Total	153	100%		

Fuente: Elaboración propia.

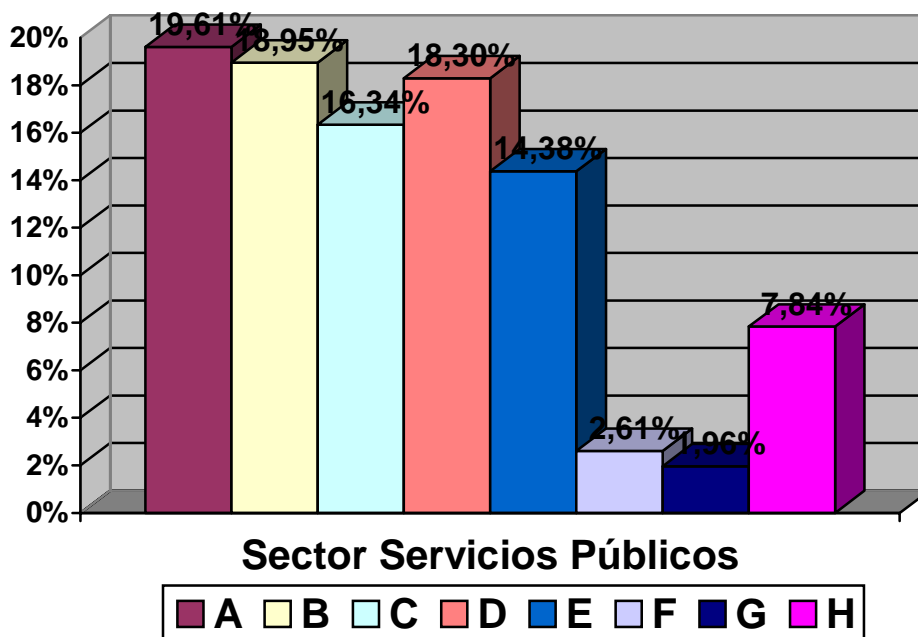

Necesidades prioritarias:

1. Construcción, mejoramiento y ampliación de cobertura de acueductos rurales. 19.61%
2. Potabilización del agua. 18.95%.

➡ NECESIDADES Y PROBLEMÁTICA EN EL SECTOR DE SALUD.

CONCEPTO	Frec.	Porc.	Frec. Acum	Porc. Acum
A. Reactivar puestos de salud rurales	11	6.32%	11	6.32%
B. Brigadas de salud y campañas permanentes e integrales.	37	21.26%	48	27.58%
C. Ampliación de cobertura en el régimen subsidiado.	43	24.71%	91	52.29%
D. Brindar mejor y más atención a la comunidad rural por parte de la E.S.E y H E S.	41	23.56%	132	75.85%
E. Construcción de más puestos de salud rurales.	6	3.45%	138	79.29%
F. Atención preferencial y subsidio a discapacitados.	2	1.15%	140	80.44%
G. Depurar y corregir los errores de estratificación SISBEN.	16	9.19%	156	89.64%
H. Optimizar el proceso de entrega de medicamentos, crear botiquines para cada vereda.	7	4.02%	163	93.66%
I. Más presencia por parte de saneamiento ambiental.	8	4.59%	171	98.28%
J. Atención oportuna de emergencias E S E, H E S.	3	1.72%	174	100%
Total	174	100%		

Fuente: Elaboración propia.

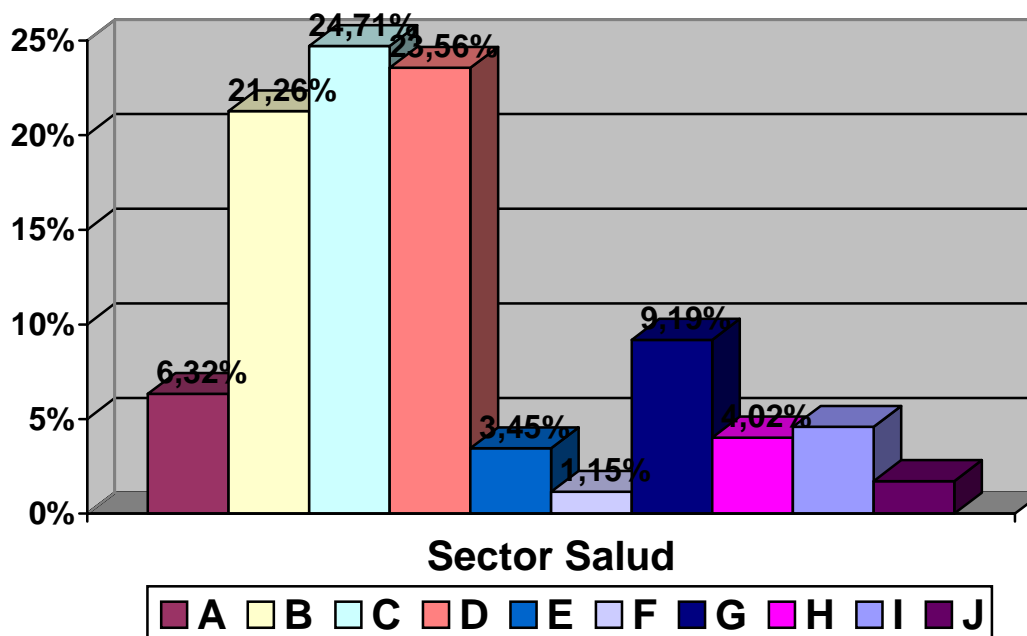

Necesidades prioritarias:

1. Ampliación de cobertura en el régimen subsidiado. 24,71%
2. Brindar mejor y más atención a la comunidad rural por parte de la E.S.E y H E S. 23.56%.

➡ NECESIDADES Y PROBLEMÁTICA EN EL SECTOR DE AGROPECUARIO.

CONCEPTO	Frec.	Porc.	Frec. Acum	Porc. Acum
A. Subsidios para fortalecer a los agricultores con énfasis en los caficultores.	6	4.76%	6	4.76%
B. Asistencia técnica y capacitación permanente. UMATA. SENA. CORPONARIÑO.	38	30.16%	44	34.92%
C. Apoyo a proyectos agropecuarios con invernaderos.	8	6.35%	52	41,26%
D. Fomentar la creación de microempresas agrícolas y proyectos productivos, huertas caseras, cultivos tradicionales y alternativos.	18	14.29%	70	55.55%
E. Crear un centro de acopio apropiado para la comercialización de productos agropecuarios.	15	11.90%	85	67.45%
F. Asesoría y respaldo para transformar abonos orgánicos, construcción de biodigestores.	15	11.90%	100	79.35%
G. Fortalecer los grupos asociativos.	4	3.17%	104	82.52%
H. Coadyuvar en la búsqueda de nuevos y mejores mercados para productos agropecuarios.	15	11.90%	119	94.5%
I. Mayor control de pesas y medidas, a intermediarios.	7	5.55%	126	100
Total	126	100%		

Fuente: Elaboración propia.

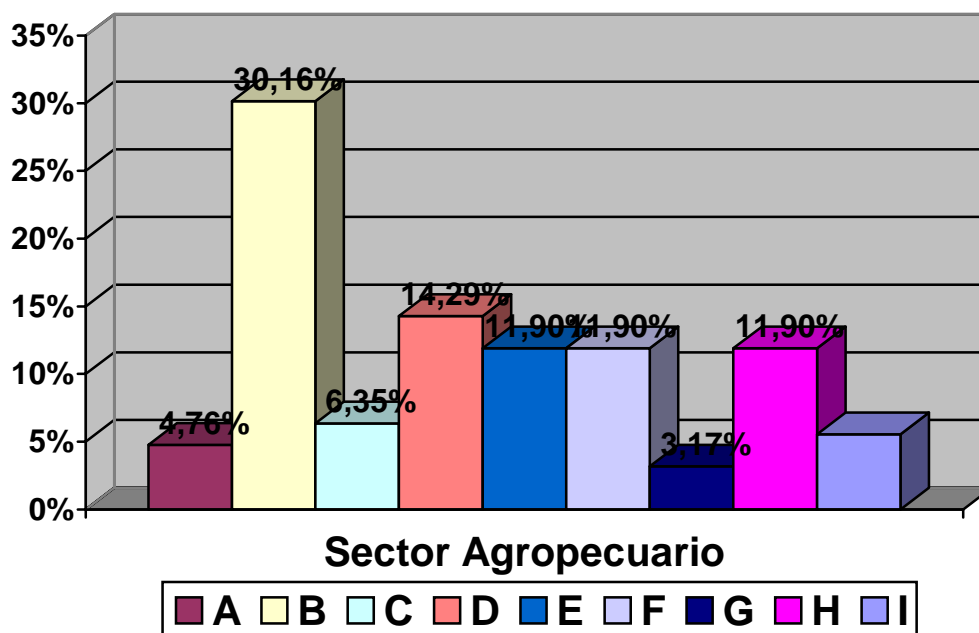

Necesidades prioritarias:

1. Asistencia técnica y capacitación permanente. UMATA. SENA. CORPONARIÑO. 30.16%.
2. Fomentar la creación de microempresas agrícolas y proyectos productivos, huertas caseras, cultivos tradicionales y alternativos. 14.29%.

➡ NECESIDADES Y PROBLEMÁTICA EN EL SECTOR DE EDUCACIÓN.

CONCEPTO	Frec.	Porc.	Frec. Acum	Porc. Acum
A. Conservar y ampliar el servicio de transporte escolar.	19	10.92%	19	10.92%
B. Fortalecer la educación mejorando calidad y ampliando cobertura.	6	3.45%	25	14.37%
C. Mejoramiento y mantenimiento infraestructura física I.E.	37	21.26%	62	35.63%
D. Dotación, mantenimiento, capacitación, sala informática.	23	13.22%	85	48.85%
E. Capacitación a través del SENA, sector rural.	8	4.60%	93	53.45%
F. Construcción y/o mejoramiento de cancha deportiva I.E.	35	20.11%	128	73.56%
G. Dotación de muebles y enseres y material didáctico, útiles escolares.	33	18.97%	161	92.53%
H. Subsidio para matrículas, becas para educación superior.	13	7.47%	174	100
Total	174	100%		

Fuente: Elaboración propia.

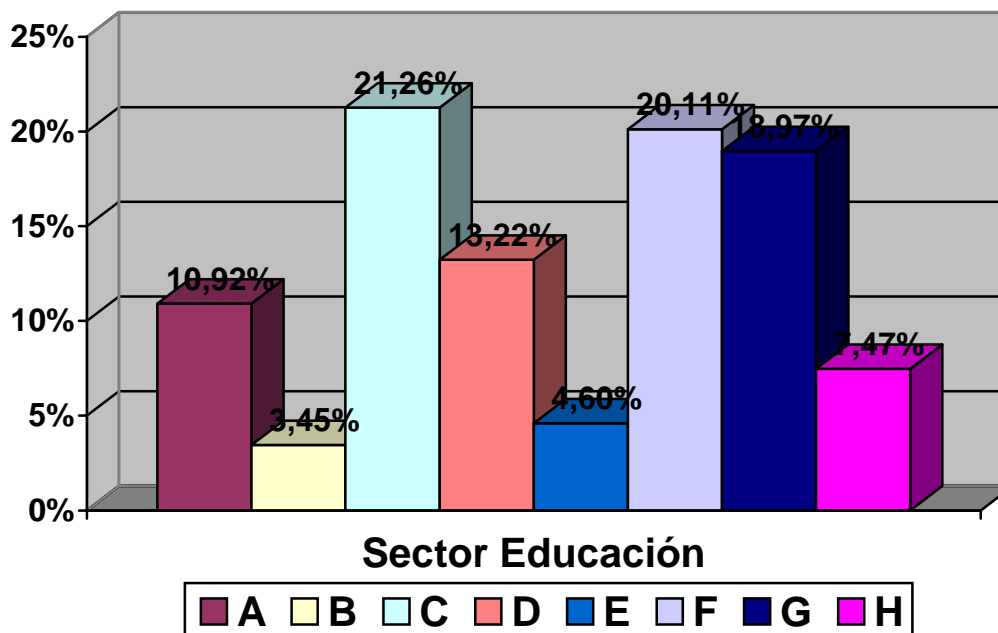

Necesidades prioritarias:

1. Mejoramiento y mantenimiento infraestructura física I.E. 21.26%.
2. Construcción y/o mejoramiento de cancha deportiva I.E. 20.11%.

➡ NECESIDADES Y PROBLEMÁTICA EN EL SECTOR DE RECREACIÓN CULTURA Y DEPORTE.

CONCEPTO	Frec.	Porc.	Frec. Acum	Porc. Acum
A. Respaldo a la creación de actividades lúdicas, culturales, recreativas y deportivas.	38	34.55%	38	34.55%
B. Participación del Ente Deportivo: Árbitros, monitores, capacitaciones.	13	11.81%	51	46.37%
C. Construcción y/o adecuación de canchas deportivas comunales.	12	11.91%	63	57.28%
D. Dotación o préstamo de implementos deportivos y culturales para eventos rurales.	21	19.09%	84	76.37%
E. Participación más activa de la casa de la cultura en el sector rural.	18	16.36%	102	92.73%
F. Construcción de parques infantiles.	3	2.72%	105	95.46%
G. Construcción de un coliseo cubierto municipal.	5	4.54%	110	100
Total	110	100%		

Fuente: Elaboración propia.

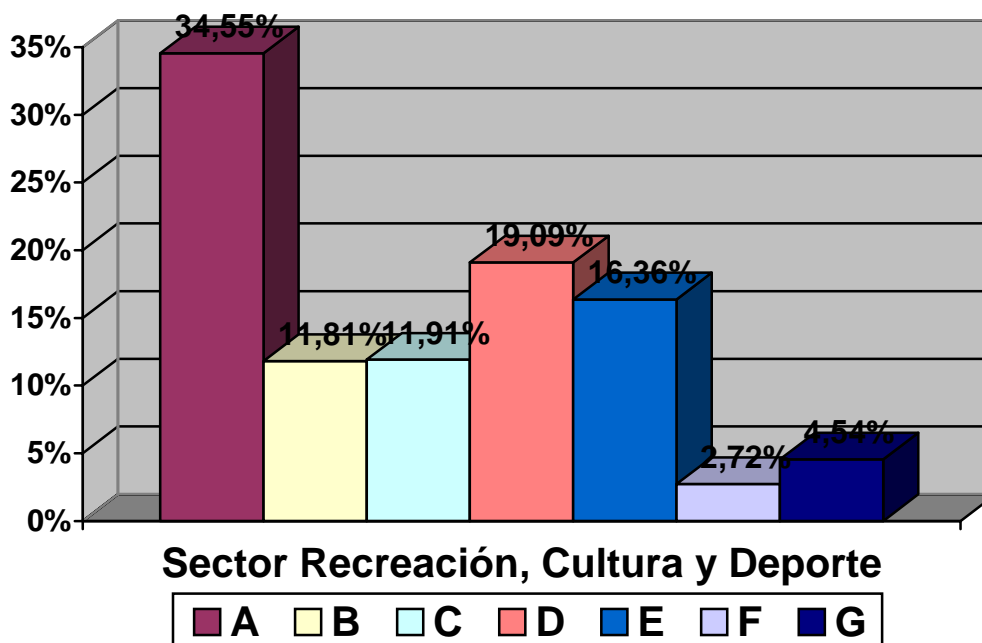

Necesidades prioritarias:

1. Respaldo a la creación de actividades lúdicas, culturales, recreativas y deportivas. 34.55%.
2. Dotación o préstamo de implementos deportivos y culturales para eventos rurales. 19.09%.

► **NECESIDADES Y PROBLEMÁTICA EN EL SECTOR DE EMERGENCIAS Y DESASTRES.**

CONCEPTO	Frec.	Porc.	Frec. Acum	Porc. Acum
A. Brindar ayudas económicas reales a todas las personas, familias damnificadas.	21	51.22%	21	51.22%
B. Creación del Cuerpo de Bomberos La Unión.	2	4.88%	23	56.10%
C. Subsidios para agricultores perjudicados por desordenes climáticos.	11	26.83%	34	82.93%
D. Identificar, socializar y brindar alternativas de solución a las zonas de riesgo.	4	9.76%	38	92.69%
E. Crear programas de atención a población desplazada.	3	7.32%	41	100%
Total	41	100%		

Fuente: Elaboración propia.

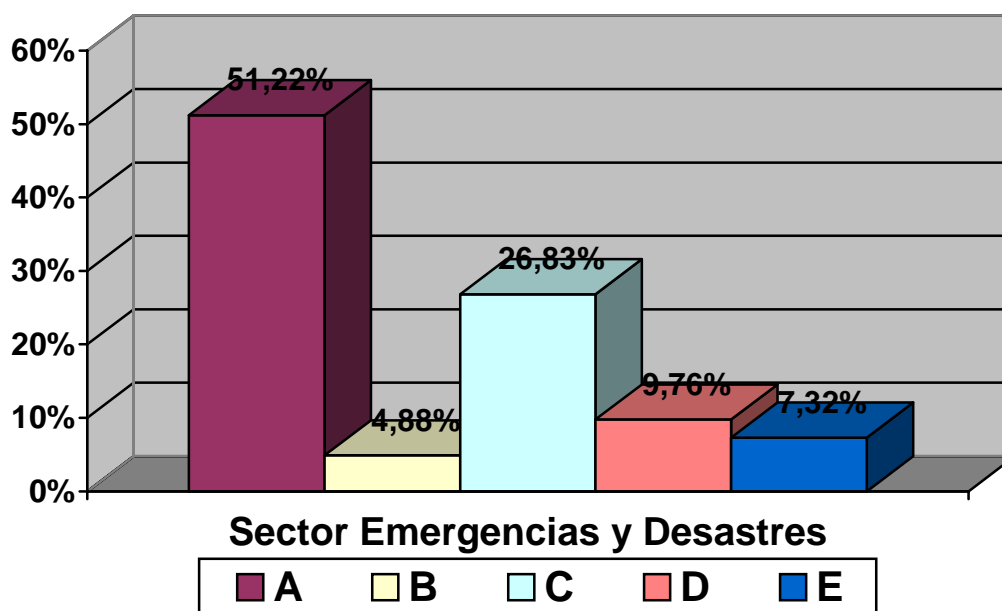

Necesidades prioritarias:

1. Brindar ayudas económicas reales a todas las personas, familias damnificadas. 51.22%.
2. Subsidios para agricultores perjudicados por desordenes climáticos. 26.83%.

➔ **NECESIDADES Y PROBLEMÁTICA EN EL SECTOR DE PROGRAMAS SOCIALES Y SEGURIDAD.**

CONCEPTO	Frec.	Porc.	Frec. Acum	Porc. Acum
A. Ampliación de cobertura en los programas: Familias guardabosques, en acción, adulto mayor, desayunos infantiles y almuerzo caliente.	34	40.96%	34	40.96%
B. Garantizar la adecuada administración de los programas sociales, que se beneficien quienes realmente necesitan.	34	40.96%	68	81.93%
C. Crear campañas de seguridad que reduzcan la violencia, vicios y hurto.	15	18.07%	83	100%
Total	83	100%		

Fuente: Elaboración propia.

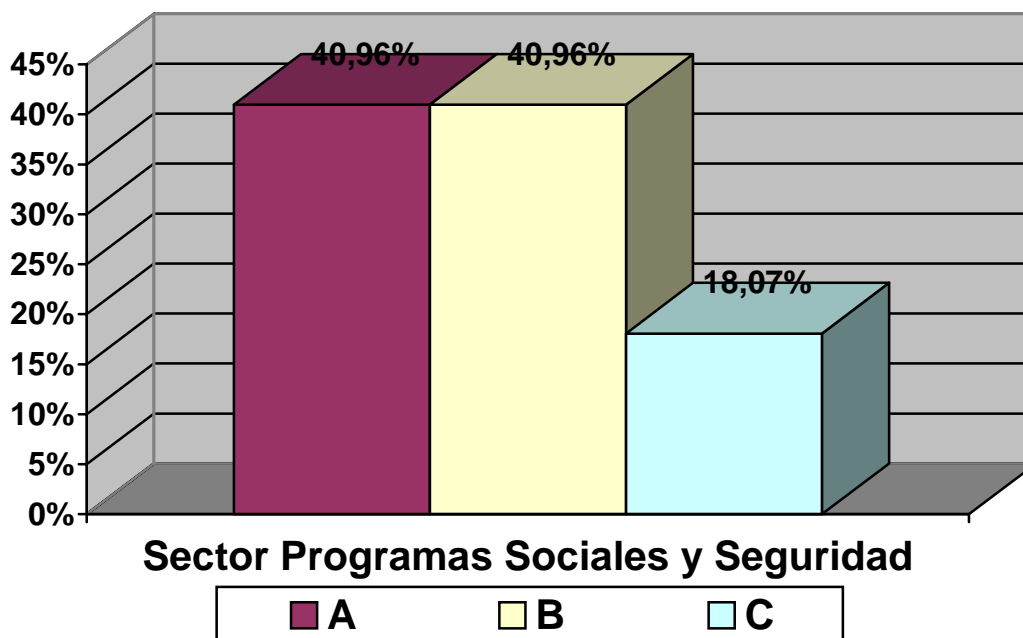

Necesidades prioritarias:

- 1 **A.** Ampliación de cobertura en los programas: Familias guardabosques, en acción, adulto mayor, desayunos infantiles y almuerzo caliente. 40.96%.
- 1.**B.** Garantizar la adecuada administración de los programas sociales, que se beneficien quienes realmente necesitan. 40.96%.
2. Crear campañas de seguridad que reduzcan la violencia, vicios y hurto. 18.07%.

II. CONSEJOS COMUNITARIOS URBANOS

➡ NECESIDADES Y PROBLEMÁTICA EN INFRAESTRUCTURA VIAL.

CONCEPTO	Frec.	Porc.	Frec. Acum	Porc. Acum
A. Pavimentación y mantenimiento de vías urbanas.	22	28.57%	22	28.57%
B. Construcción, mejoramiento y mantenimiento de alcantarillado.	20	25.97%	42	54.54%
C. Construcción de muros de contención	10	12.99%	52	67.53%
D. Canalización de aguas lluvias y negras.	10	12.99%	62	80.52%
E. Construcción de reductores de velocidad, semaforización	6	7.79%	68	88.31%
F. Recuperar el espacio público vial.	4	5.19%	72	93.50%
G. mingas comunitarias	2	2.6%	74	96.1%
H. Apertura de nuevas vías	3	3.9%	77	100%
Total	77	100%		

Fuente: Elaboración propia.

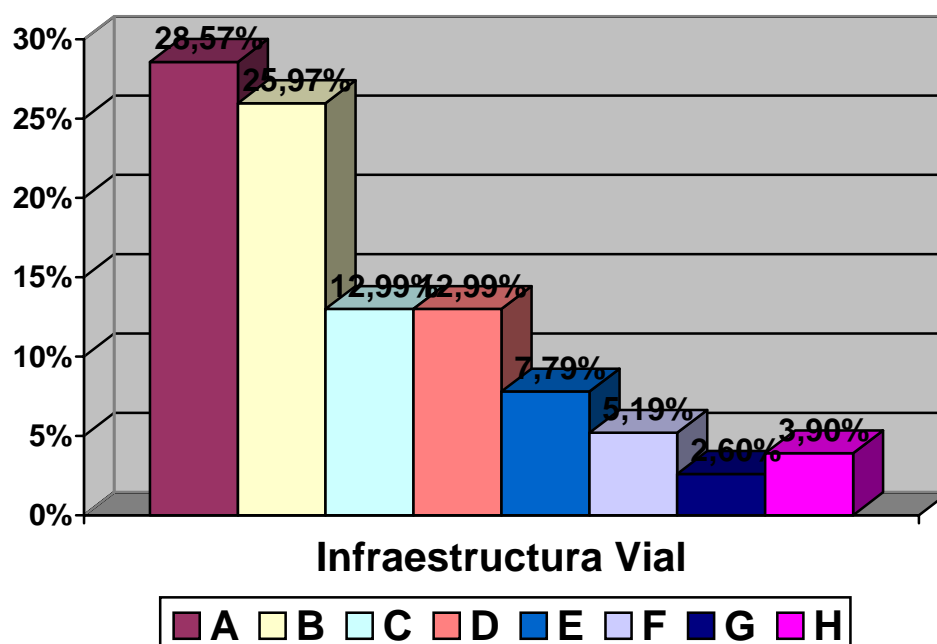

Necesidades prioritarias:

1. Pavimentación y mantenimiento de vías urbanas. 28.57%.
2. Construcción, mejoramiento y mantenimiento de alcantarillado. 25.97%

➔ **NECESIDADES Y PROBLEMÁTICA EN EL SECTOR VIVIENDA.**

CONCEPTO	Frec.	Porc.	Frec. Acum	Porc. Acum
A. Proyecto de mejoramiento de vivienda.	18	41.91%	18	40.91%
B. Proyectos de vivienda de interés social.	11	25.0%	29	65.91%
C. Mejoramiento salón comunal	10	22.73%	39	88.64%
D. Legalización de predios	3	6.82%	42	95.46%
E. Auxilios para la comunidad desplazada.	2	4.55%	44	100%
Total	44	100%		

Fuente: Elaboración propia.

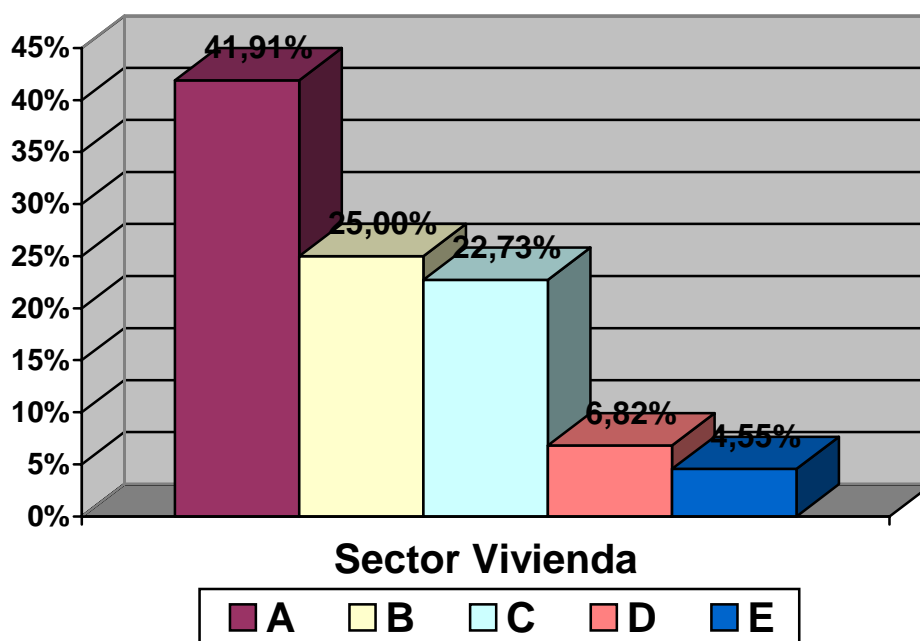

Necesidades prioritarias:

1. Proyecto de mejoramiento de vivienda. 41.91%.
2. Proyectos de vivienda de interés social. 25.0%

➔ NECESIDADES Y PROBLEMÁTICA EN EL SECTOR AMBIENTAL.

CONCEPTO	Frec.	Porc.	Frec. Acum	Porc. Acum
A. Capacitaciones para la recolección y manejo de basuras	16	30.77%	16	30.77%
B. Mayor control por parte de saneamiento ambiental.	17	32.70%	33	63.46%
C. Control de licencias para evitar contaminación visual y de escombros	3	5.77%	36	69.23%
D. Reforestación	9	17.31%	45	86.54%
E. Reubicación del matadero.	2	3.85%	47	90.38%
F. Presencia activa de Corponariño	2	3.85%	49	94.23%
G. Optimización en el manejo del relleno sanitario.	3	5.77%	52	100%
Total	52	100%		

Fuente: Elaboración propia.

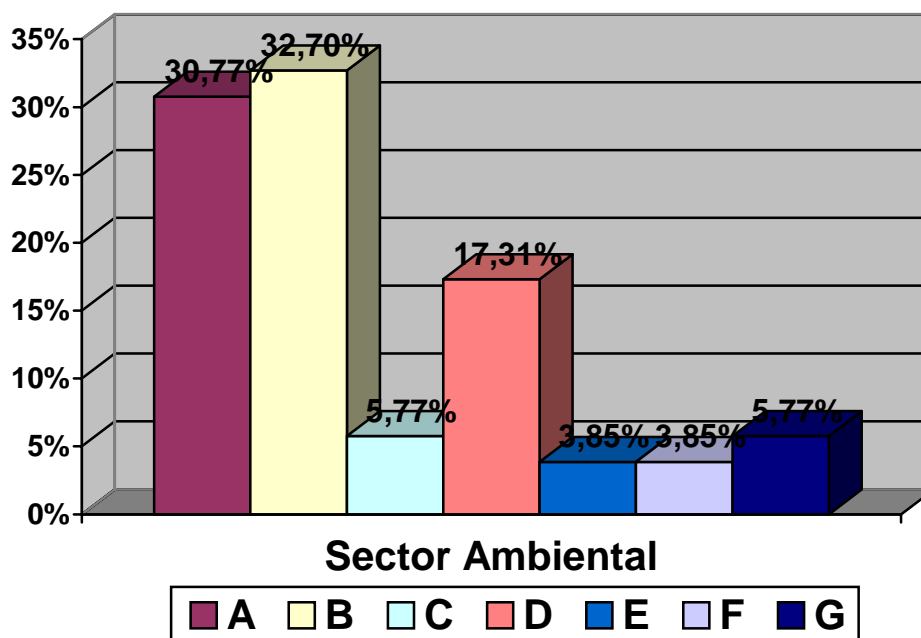

Necesidades prioritarias:

1. Mayor control por parte de saneamiento ambiental.. 32.70%.
2. Capacitaciones para la recolección y manejo de basuras. 30.77%.

➡ NECESIDADES Y PROBLEMÁTICA EN EL SECTOR DE SERVICIOS PÚBLICOS.

CONCEPTO	Frec.	Porc.	Frec. Acum	Porc. Acum
A. Instalar transformadores y optimizar el servicio de alumbrado público.	25	29.76%	25	29.76%
B. Presencia mas frecuente del carro recolector de basuras	20	23.81%	45	53,57%
C. Reducción en las tarifas de servicios públicos.	16	19.05%	61	72,62%
D. Mantenimiento de la red de acueducto y potabilización del agua	15	17.85%	76	90.48%
E. Jornadas de aseo permanentes	2	2.38%	78	92.86%
F. Cambio de posteadura eléctrica y reubicación de línea de alta tensión	4	4.76%	82	97.62%
G. optimizar la prestación del servicio, atención al cliente.	2	2.38%	84	100%
Total	84	100%		

Fuente: Elaboración propia.

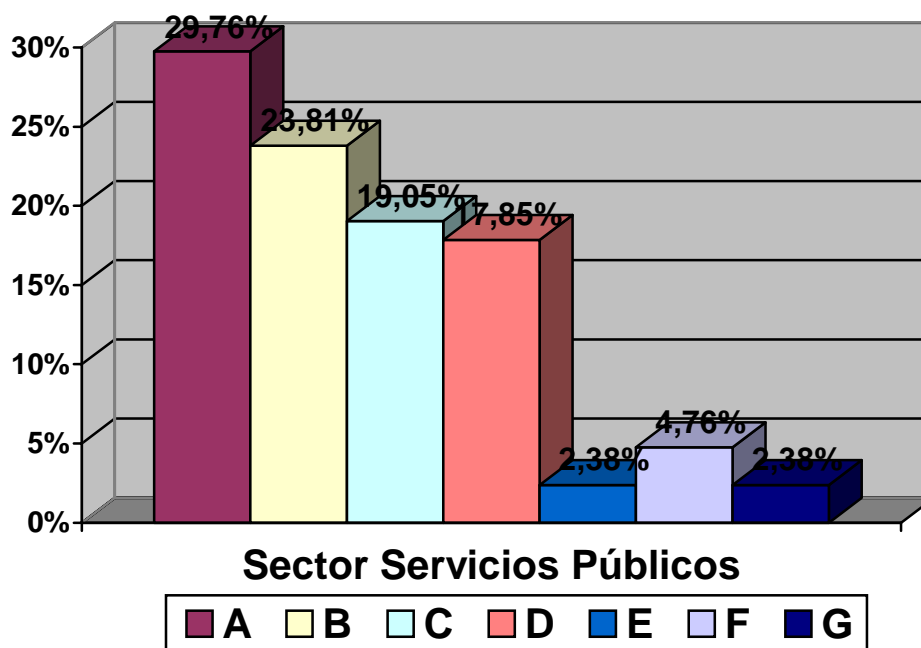

Necesidades prioritarias:

1. Instalar transformadores y optimizar el servicio de alumbrado público. 29.76%.
2. Presencia mas frecuente del carro recolector de basuras. 23.81%

➡ NECESIDADES Y PROBLEMÁTICA EN EL SECTOR DE SALUD.

CONCEPTO	Frec.	Porc.	Frec. Acum	Porc. Acum
A. Mayor cobertura del régimen subsidiado.	21	21.65%	21	21.65%
B. Mejorar atención en ESE Luís Acosta.	21	21.65%	42	43.30%
C. Mejorar atención en el Hospital Eduardo Santos, presencia de especialistas	15	15.46%	57	58.76%
D. Corregir la estratificación	11	11.34%	68	71.10%
E. Incrementar y mejorar la atención para vinculados	6	6.19%	74	77.29%
F. Brigadas de salud en los barrios	5	5.15%	79	82.44%
G. Mayor control en el proceso de entrega de medicamentos y su calidad	5	5.15%	84	87.59%
H. Realizar un nuevo censo en salud	4	4.12%	88	91.71%
I. Ampliar el portafolio de servicios de la ESE Luís Acosta.	4	4.12%	92	95.83%
J. Mejorar la atención en la Dirección Local de Salud	3	3.09%	95	98.92%
K. Priorizar atención a población discapacitada	2	2.08%	97	100%
Total	97	100%		

Fuente: Elaboración propia.

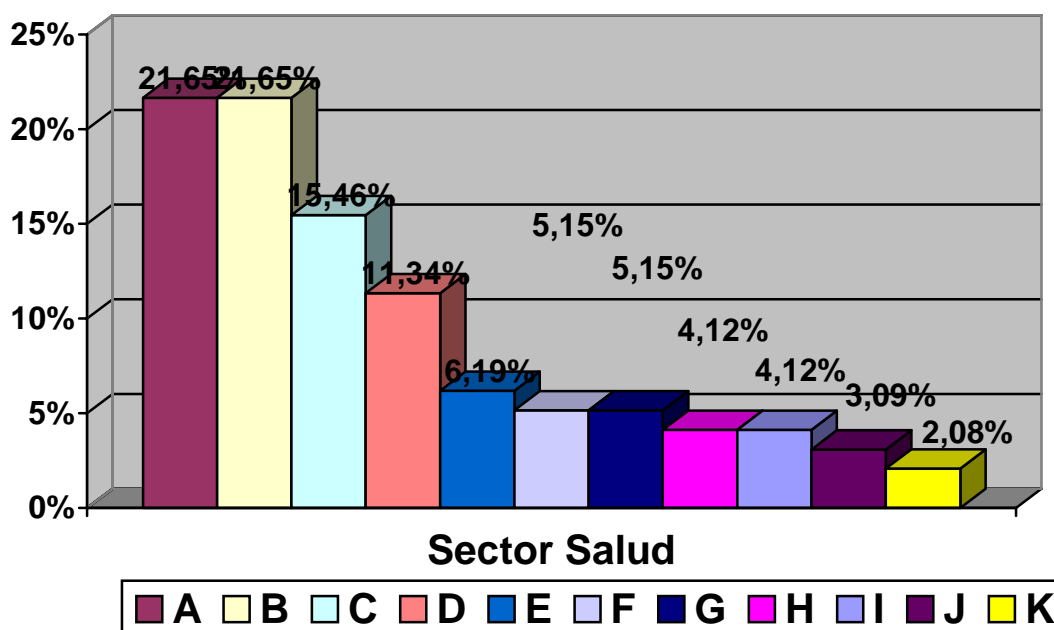

Necesidades prioritarias:

1. Ampliación de cobertura en el régimen subsidiado y mejorar la atención en la ESE Luís Acosta. 21.65%.

2. Mejorar atención en el Hospital Eduardo Santos, presencia de especialistas. 15.46%.

➡ **NECESIDADES Y PROBLEMÁTICA EN EL SECTOR DE AGROPECUARIO.**

CONCEPTO	Frec.	Porc.	Frec. Acum	Porc. Acum
A. Gestión de proyectos agropecuarios	5	41.67%	5	41.67%
B. Legalización de predios	3	25%	8	66.67%
C. Capacitación y asistencia técnica permanente por parte de la UMATA.	4	33.33%	12	100%
Total	12	100%		

Fuente: Elaboración propia.

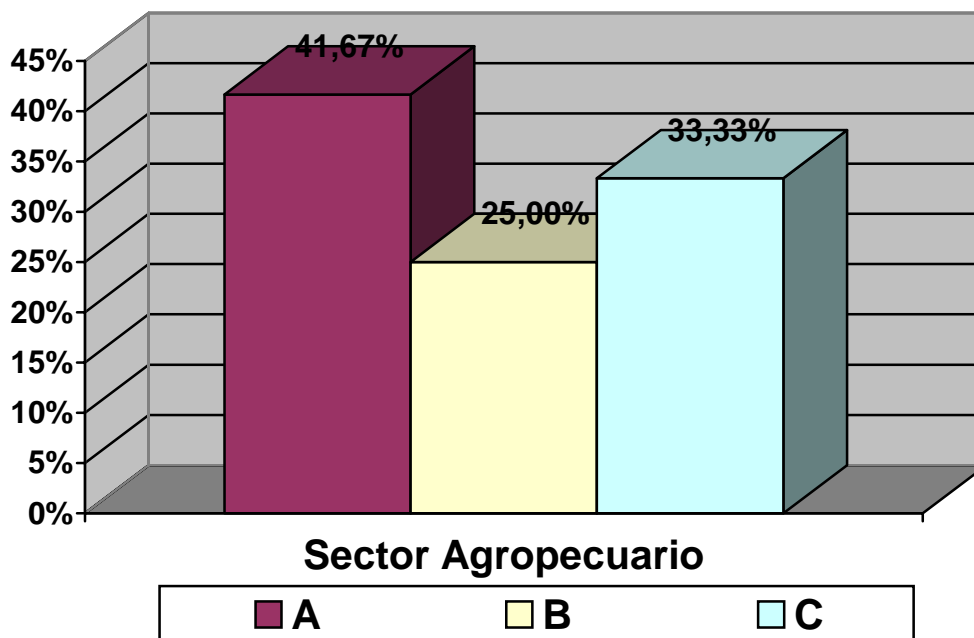

Necesidades prioritarias:

1. Gestión de proyectos agropecuarios. 41.67%
2. Capacitación y asistencia técnica permanente por parte de la UMATA. 33.33%.

➔ NECESIDADES Y PROBLEMÁTICA EN EL SECTOR DE EDUCACIÓN.

CONCEPTO	Frec.	Porc.	Frec. Acum	Porc. Acum
A. Subsidios educativos para población de bajos recursos	16	23.88%	16	23.88%
B. Mejoramiento de la infraestructura física de las I.E.	10	14.93%	26	38.81%
C. Dotación de Kit escolar de calidad y material didáctico.	9	13.43%	35	52.24%
D. Transporte escolar para estudiantes diurno y nocturno.	7	10.45%	42	62.69%
E. Incrementar la planta de personal docente	3	4.48%	45	67.17%
F. Dotación de sala de computo e Internet para las I.E.	2	2.99%	47	70.16%
G. Fomentar convenios con el SENA, educación tecnológica local	6	8.96%	53	79.15%
H. Educación para niños especiales	4	5.97%	57	85.12%
I. Optimizar el funcionamiento de la Biblioteca Aurelio Arturo	3	4.48%	60	89.6%
J. Charlas educativas psicológicas y de orientación profesional	7	10.4%	67	100%
Total	67	100%		

Fuente: Elaboración propia.

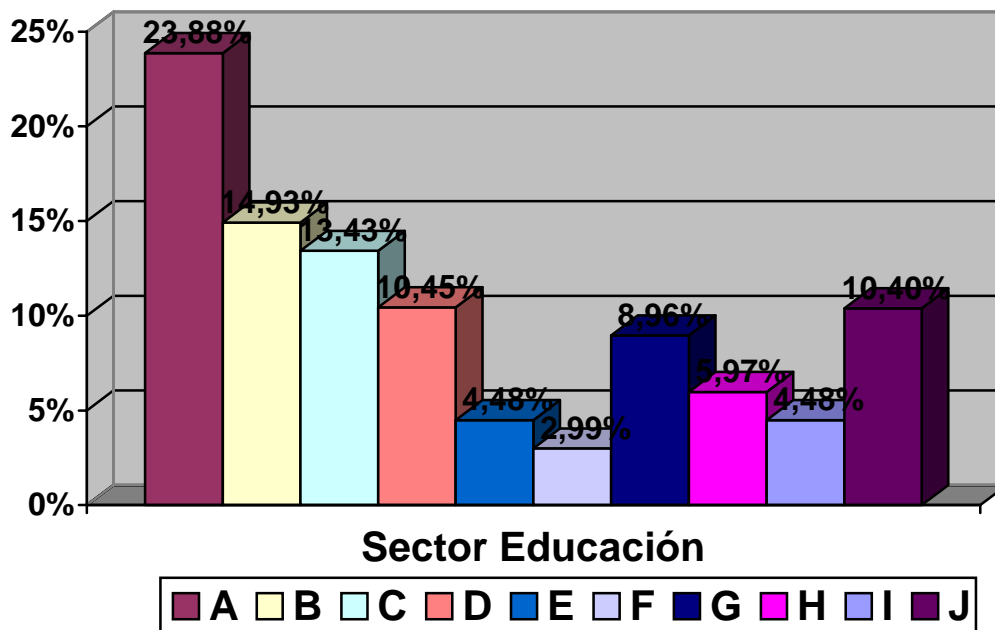

Necesidades prioritarias:

1. Subsidios educativos para población de bajos recursos. 23.88%.
2. Mejoramiento de la infraestructura física de las I.E. 14.93%.

➤ NECESIDADES Y PROBLEMÁTICA EN EL SECTOR DE RECREACIÓN CULTURA Y DEPORTE.

CONCEPTO	Frec.	Porc.	Frec. Acum	Porc. Acum
A. Promocionar los programas que ofrece la Casa de la Cultura, motivación a la comunidad.	10	16.67%	10	16.67%
B. Jornadas deportivas, recreativas y culturales permanentes	11	18.33%	21	35.0%
C. Fortalecer la banda Aurelio Arturo	6	10.0%	27	45.0%
D. Optimizar la infraestructura del Poli Deportivo	5	8.33%	32	53.3%
E. Construcción y mejoramiento de canchas múltiples	13	21.67%	45	74.97%
F. Construcción de parques infantiles	6	10.0%	51	84.97%
G. Participación activa del Ente Deportivo, trabajar con la comunidad	7	11.68%	58	96.64%
H. Construcción de un coliseo cubierto	2	3.34%	60	100%
Total	60	100%		

Fuente: Elaboración propia.

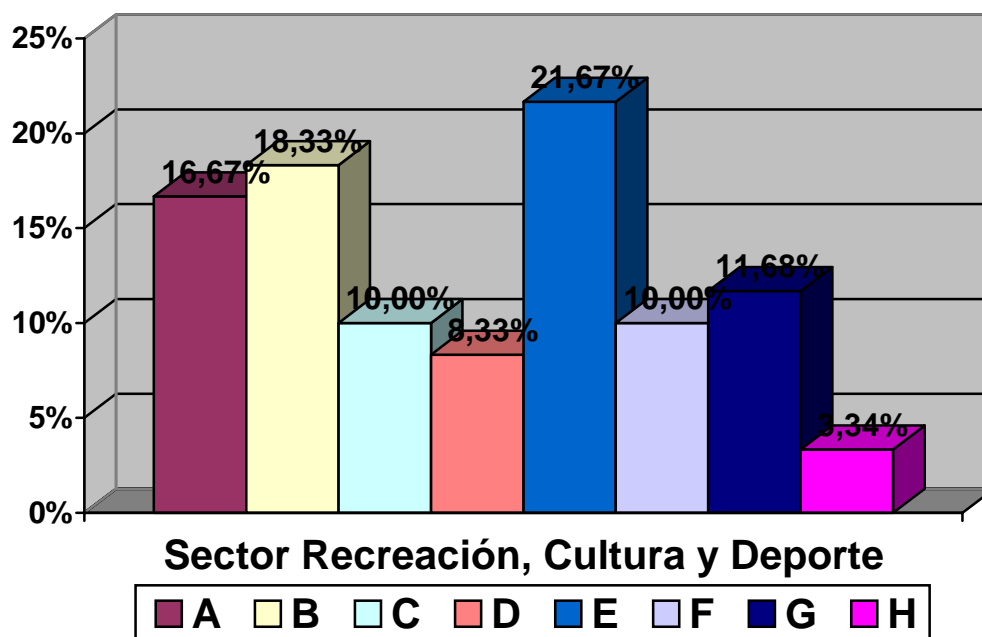

Necesidades prioritarias:

1. Construcción y mejoramiento de canchas múltiples. 21.67%
2. Jornadas deportivas, recreativas y culturales permanentes. 18.33%.

➤ NECESIDADES Y PROBLEMÁTICA EN EL SECTOR DE EMERGENCIAS Y DESASTRES.

CONCEPTO	Frec.	Porc.	Frec. Acum	Porc. Acum
A. Atención efectiva de emergencias y desastres	18	69.23%	18	69.23%
B. Realizar el censo de emergencias y desastres para generar proyectos y apoyo económico	6	23.08%	24	92.31%
C. Crear cuerpo de bomberos	2	7.69%%	28	100%
Total	26	100%		

Fuente: Elaboración propia.

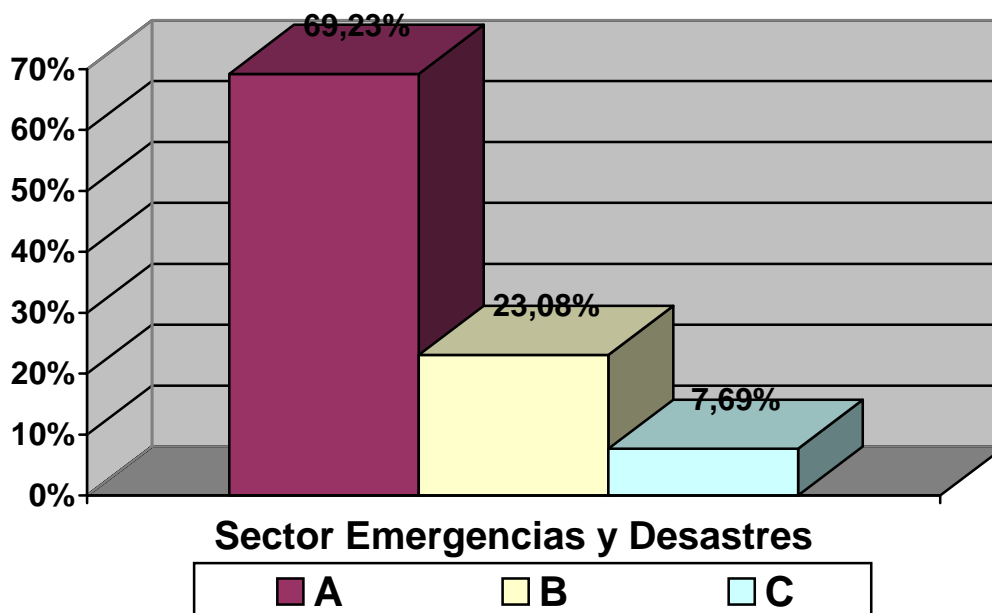

Necesidades prioritarias:

1. Atención efectiva de emergencias y desastres. 69.23%.
2. Realizar el censo de emergencias y desastres para generar proyectos y apoyo económico. 23.08%.

➤ NECESIDADES Y PROBLEMÁTICA EN EL SECTOR DE PROGRAMAS SOCIALES Y SEGURIDAD.

CONCEPTO	Frec.	Porc.	Frec. Acum	Porc. Acum
A. Ampliación de cobertura en los programas sociales.	13	23.64%	13	23.64%
B. Reglamentación moto taxistas	3	5.45%	16	29.09%
C. Capacitación a Juntas de Acción Comunal	8	14.55%	24	43.64%
D. Incentivar la creación de microempresas	3	5.45%	27	49.09%
E. Inspecciones frecuentes por parte de la policía en horas de la noche y fines de semana	21	38.18%	48	87.27%
F. Mayor control a menores de edad en establecimientos públicos.	2	3.64%	50	90.91%
G. Reubicar los lugares de lenocinio	3	5.45%	53	95.36%
H. Construcción de CAI sectoriales	2	3.64%	55	100%
Total	55	100%		

Fuente: Elaboración propia.

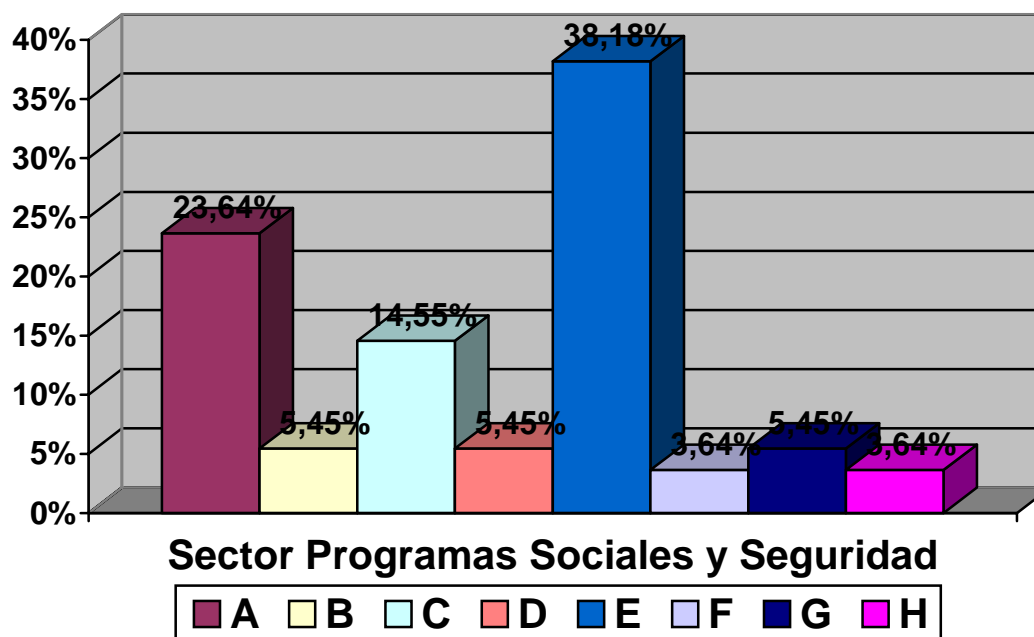

Necesidades prioritarias:

1. Inspecciones frecuentes por parte de la policía en horas de la noche y fines de semana. 38.18%.
2. Ampliación de cobertura en los programas sociales. 23.64%.