

	MAX.	MED.	MIN.
enero	209	114,25	28
febrero	213	89,725	139,9
marzo	361	194,45	20,8
abril	347	252,51	148
mayo	286	181,5	112
junio	321	140,02	15
julio	86	49,608	0,4
agosto	168	83,251	0
septiembre	155	105	27
octubre	258	191,34	122
noviembre	466	277,78	179,31
diciembre	290,7	219,03	143

	ENERO	FEBRERO	MARZO	ABRIL	MAYO	JUNIO	JULIO	AGOSTO	SEPT	OCTUBR	NOVIEMB	DICIEMBRE	VR ANUAL
MED	114,25	89,725	194,45	252,51	181,5	140,02	49,608	83,258	105	191,34	277,78	219,03	1898,471
MAX	209	213	361	347	286	321	86	168	155	258	466	290,7	466
MIN	28	13,9	20,8	148	112	15	0,4	0	27	122	179,31	143	0

Grafico 1. VALORES MENSUALES DE PRECIPITACIÓN (mm.s) Estación Japio

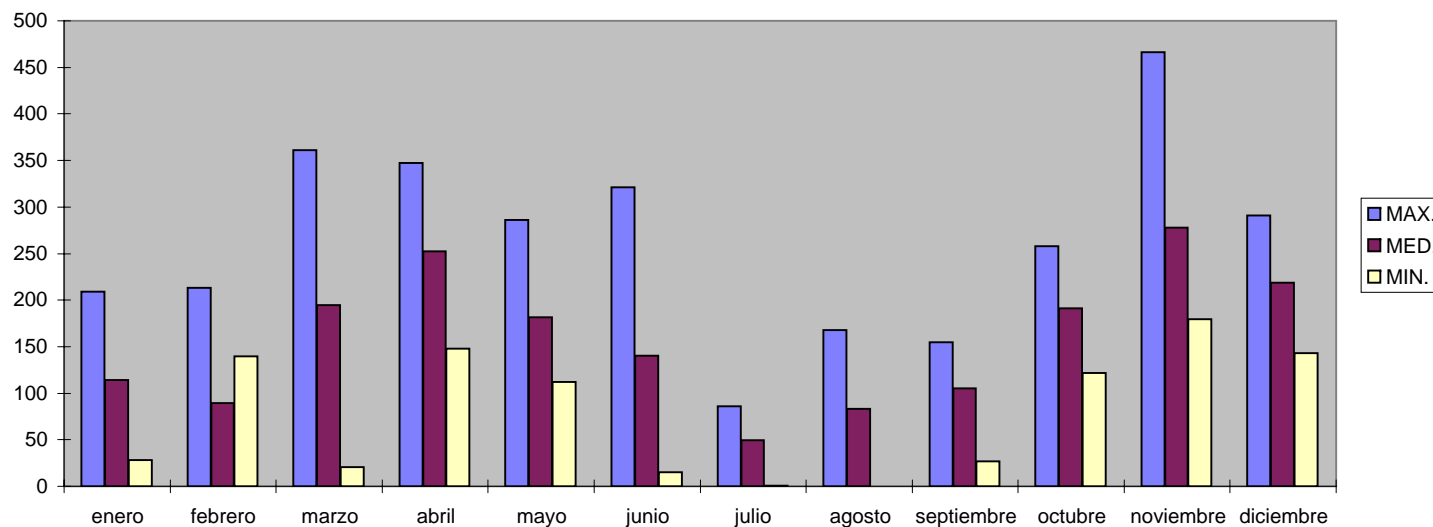

MUNICIPIO:	CALOTO
ESTACIÓN:	JAPIO
LATITUD:	0303N
LONGITUD:	7.267W
ALTITUD:	1.015 m.s.n.m.
PERIODO:	1995 - 1998
	IDEAM