



PLAN ESTRATÉGICO MERTA 2020 MESA DE CONVERGENCIA SUBREGIONAL ZONA DE TRANSICIÓN

1. DATOS BÁSICOS

Fecha de Realización: Septiembre 20 del 2002

Lugar: Colegio José María Córdoba; Municipio de Guamal – Meta – Colombia.

Metodología: Visual – Participativa

Número de asistentes: 47

2. ORGANIZACIÓN DE LA MESA

El Equipo técnico realizó reuniones previas con los alcaldes de cada una de las regiones que conforman la zona de transición (Acacias, Guamal, Castilla y San Carlos de Guaroa) solicitando la participación de un equipo representativo de diferentes sectores del municipio, y se hicieron preparatorias o lanzamientos previos a la población dando a conocer el plan estratégico, su visión y los propósitos que este tiene basándose en la importancia que tiene para el plan la participación de la población como conocedores de la región.

La cantidad de asistentes fue de 47 personas correspondientes al (28.48%) teniendo en cuenta que el número de personal convocado fue de 165 personas correspondiente al (100%), por lo tanto podemos analizar la poca participación de la comunidad a la convocatoria. Además a esto, se observó que la mayor asistencia correspondió al municipio de Guamal y en su mayoría representado por personal de la casa de la cultura de la localidad antes mencionada.

Se conformaron tres grupos de trabajo, de acuerdo con la sectorización realizada previamente para cubrir todos los sectores socio-económicos de la región, así: Grupo A- Sector Social, Grupo B Sector Económico, Grupo C Sector Infraestructura y Sector Recursos Naturales los cuales se tuvieron que trabajar en una sola mesa de manera independiente, debido a la poca asistencia de la población.

A través de un ejercicio participativo que indujo a la preparación de diagnósticos sectoriales a partir de la elaboración de documentos temáticos se priorizaron las restricciones, potencialidades, amenazas, nudos y quiebres con el fin de valorar y sistematizar el conocimiento de los participantes sobre la situación actual de la subregión y al final cada grupo la población se comprometió a ayudar a mejorar el



sector desde su lugar de trabajo o desde su hogar mediante unos compromisos, que también describiremos en este documento.

Conferencista: Carlos Julio Pérez

Hizo una breve introducción de las divisiones subregionales que conforman la zona de transición

Facilitador y Equipo Técnico:

Grupo A – Social

Facilitador: Álvaro Urrea

Asistente: Jenny Galvis

Apoyos: Jenny Sánchez y Mónica Conde

Grupo B – Económico

Facilitador: Nelson Ruiz

Asistente: Edward Acosta

Apoyos: Fernando Rodríguez y Federico Chaparro

Grupo C Infraestructura - D Recursos Naturales

Facilitadora: Amanda Cardona

Asistente: Juan Manuel Sánchez

Apoyos: Paola Barragán Hernández, Paula Andrea Muñoz

3. RESULTADOS

3.1. TRANSCRIPCIÓN

SECTOR A - SOCIAL

ZONA DE TRANSICION PIEDEMONTE DEL META RESTRICCIONES

FECHA: 20- SEP- 02

EDUCACION

Falta de calidad educativa

Más aprendizaje en la educación y apoyo al deporte

Ampliación del estudio nocturno bachillerato en San Carlos o en regiones aisladas

Falta de mayor infraestructura educativa genera restricciones

La despreocupación de los maestros por educar y no solo enseñar

VOTO
S
16



Selecciones que representen al Meta que sean del Meta	
Los dineros del deporte departamental quedan en Villavicencio	
Falta de apoyo a los deportistas de los municipios	
SALUD	9
La Ley 100, EPS-ARS, son nocivas para el fortalecimiento de la red pública en salud	
Abandono del problema del área de la salud	
La baja actividad que influye en las condiciones sociales	
Crear restaurantes comunitarios en cada barrio para alimentar niños y ancianos.	
Dificultad para un buen servicio de salud. Falta todo	
CULTURA	26
La falta de continuidad en los procesos culturales	
Olvido de nuestras raíces culturales en procesos de formación	
Falta de apoyo cultural por parte del Estado y la comunidad en general	
Indiferencia de la comunidad ante la problemática social	
Falta de formación académica en el área de las artes	
Ecuanimidad presupuestal para la cultura en los municipios de la región	
Falta unificar el medio de los artesanos	
Falta de ingresos y apoyo cultural del gobierno Dptal	
Falta de apoyo material para la cultura	
Retomar valores sociales y culturales. Meta Inteligente	
Conocimientos y oportunidad cultural	
Unificación y diversificación de la cultura	
Desunión frente al impulso de la cultura	
SECTOR PUBLICO	9
Desarrollo turístico para el aprovechamiento y explotación	
Falta de mecanismos reales que permitan la inclusión de todas las personas en los programas sociales	
Falta de actividades recreativas con los municipios	
Conocimiento y oportunidad de compromiso social	
Departamento ente territorial únicamente	
Apoyo a los institutos de deportes en los municipios para fomentar el deporte en todas las edades	
El no manejo autónomo y verificado de los recursos en arte y deporte	
CIENCIA Y TECNOLOGIA	3
Falta infraestructura para el desarrollo de la ciencia y la tecnología.	
TOTAL VOTOS	63



RESTRICCIONES SECTOR SOCIAL

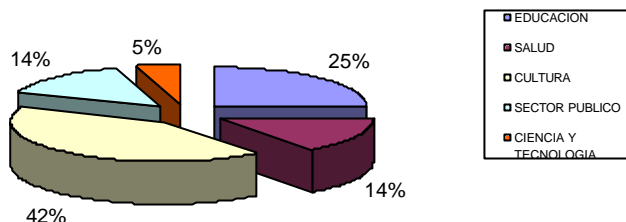

POTENCIALIDADES

FECHA: 20- SEP- 02

CONCEPTO

EDUCACION

Una juventud con deseos de avance en educación y cultura
 deseo de superación
 El desarrollo y el conocimiento son factores de libertad
 Centros educativos
 Las instituciones culturales de cada municipio
 Universidades con criterios científicos para el desarrollo de la región
 Escuelas de formación deportiva

VOTO
 S
 21

SALUD

Sector turístico, mejoramiento de la cultura de la salud
 El deseo de tener un buen servicio hospitalario

2

CULTURA

Talentos en las diversas expresiones artísticas
 Tener sentido de pertenencia
 Personas residentes con formación superior en artes que lideran procesos académicos
 El carisma llanero, su empuje y tenacidad
 Promotores culturales comprometidos con la región
 Entusiasmo de los talentos infantiles
 Instrumentos de preparación

18

SECTOR PUBLICO

Material humano y recursos por aprovechar
 Escenarios deportivos
 Utilización del talento humano
 El respaldo al talento de la región

7



CIENCIA Y TECNOLOGIA

15

- Riqueza láctea
- Un gremio ganadero y agroindustrial que eventualmente patrocina la investigación
- Microempresas artesanales
- Microempresas frutifera
- Internet y tecnología para el futuro desde el presente
- Potencial hídrico que genera turismo

TOTAL VOTOS

63

POTENCIALIDADES SECTOR SOCIAL

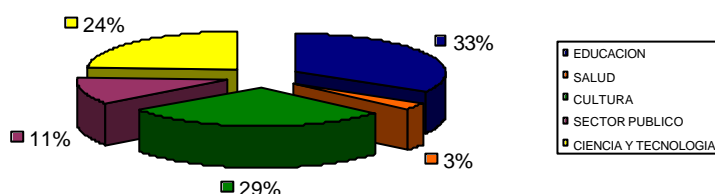

AMENAZAS

FECHA: 20- SEP- 02

**VOTO
S
17**

EDUCACION

- La falta de pedagogía en la docencia
- Falta de interés en los docentes por prepararse
- Falta de recursos para la educación
- Malos dirigentes en el deporte
- Privatización del sector educativo
- Falta de profesores de educación física en la escuela primaria
- Política en el deporte

SALUD

11

- ARS sin respaldo financiero
- Falta de recursos acabarían con la red pública en salud y educación
- Falta de buenos especialistas y médicos por falta de recursos
- Incremento de la población N.B.I.
- Metodología en el manejo de la salud
- El sistema de EPS y ARS del cual se desvían muchos dineros

CULTURA

23

- Envidia y chisme
- Influencia externa cultural



Corrupción y burocracia

La falta de seguimiento a los procesos culturales
 Actitud negativa
 Egoísmo

Destrucción de puentes por orden público

SECTOR PUBLICO

13

Los malos manejos en los recursos
 Políticas neoliberales empobrecen a la región
 La falta de recaudos propios de la región
 Desorden público que no deja trabajar
 Desempleo
 Privatización de sectores públicos
 Politiquería

La corrupción amenaza la región
 Corrupción administrativa baja la calidad de vida
 Mal manejo de los recursos

Manejo inadecuado de la información

CIENCIA Y TECNOLOGIA

2

La falta de políticas en su desarrollo y la burocracia

TOTAL VOTOS

66

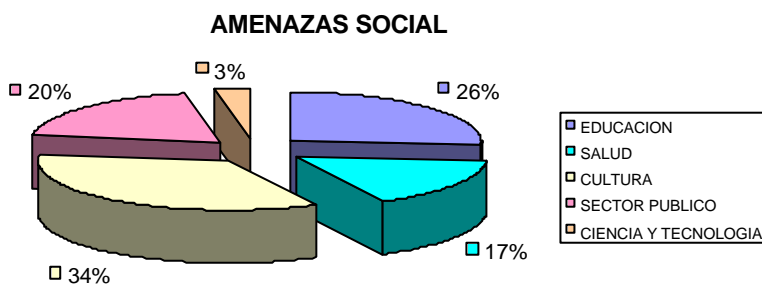

NUDOS

FECHA: 20- SEP- 02

**VOTO
S
11**

**CONCEPTO
EDUCACIÓN**

El rechazo del sector educativo al cambio para la calidad educativa
 Tenemos que crear actividades para la educación
 Falta de capacitación en deporte
 Mayor control sobre docentes e instituciones
 Falta de recursos
 No hay inversión en la educación
 Carencia de conocimiento
 Falta del gobierno mirar hacia los municipios



SALUD	9
Legislación actual en salud	
Ley 100 sin auditoria eficaz	
Esforzarnos por buscar soluciones para la salud	
CULTURA	16
Violencia social	
Egoísmo y chisme	
Falta de implementos para la cultura	
Falta de cooperación y unión	
Falta de conciencia limpia y compromiso	
Pérdida de valores	
Falta de diálogo	
SECTOR PUBLICO	22
Falta de continuidad de los programas de gobierno	
Falta de recursos y saber administrarlos	
Elaboración de planes de desarrollo con la comunidad	
La corrupción	
El chisme	
Mejor manejo de los pocos recursos que nos dan	
CIENCIA Y TECNOLOGIA	0
Falta de recursos tecnológicos	
Ausencia de programas para el desarrollo a menor escala	
Falta de proyectos de investigación y mejoramiento para el agro	
EL NO APROVECHAMIENTO DE LAS POTENCIALIDADES	2
TOTAL VOTOS	60

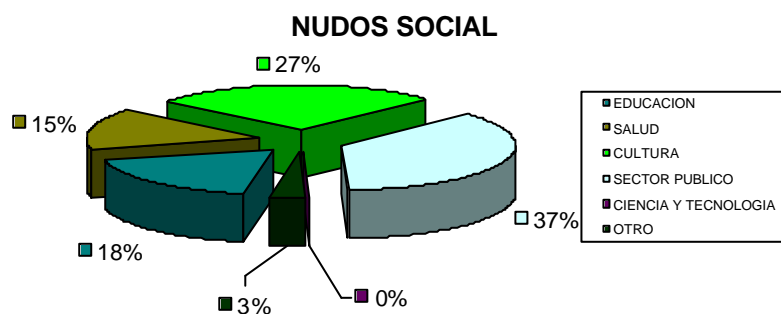

QUIEBRE
FECHA: 20- SEP- 02

CONCEPTO	VOTOS
EDUCACION	20
Comprometer a la comunidad en los programas de desarrollo social	
Evaluación periódica docente	



Que caiga el peso de la ley	
Decreto obligatorio de capacitación a los docentes	
Inversión a largo plazo para el sector educativo	
Evaluar trimestralmente a los docentes para mejorar el método de estudio	
Que el departamento ejerza control a los programas educativos	
SALUD	10
Reformar la legislación en salud	
más interés por parte de los líderes de la región para solicitar ayuda	
Asignar recursos para la creación de microempresas familiares	
Realizar auditorías eficaces en el sector salud	
Manejo del dinero del Estado para la salud únicamente por él	
CULTURA	14
Amor y diálogo en los hogares	
Despolitizar la cultura	
Evaluar los empleados para un mejor desarrollo del trabajo	
Buscar la unión de los grupos líderes en las comunidades	
Comprensión y oportunidades transparentes	
Explotar al máximo los recursos que poseemos.	
SECTOR PÚBLICO	16
Manejo de los recursos	
Que los proyectos se discutan y voten en forma abierta al público	
Concertación mutua	
Exigir continuidad en los proyectos a los gobernantes	
Dejar la politiquería	
Veeduría ciudadana	
Buen manejo de los recursos por parte de las administraciones	
Crear leyes que sancionen definitivamente a los corruptos	
Trabajar con la comunidad	
Que los gobernantes visiten nuestra región para que la conozcan	
TOTAL VOTOS	60

QUIEBRES SECTOR SOCIAL

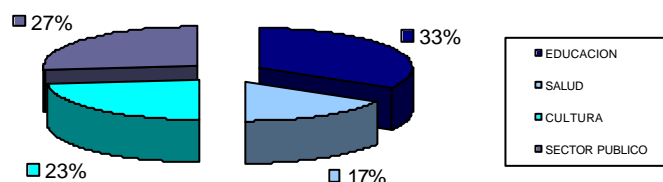



ZONA DE TRANSICION PIEDEMONTE DEL META COMPROMISOS

FECHA: 20- SEP- 02

CONCEPTO

Ser mejor ciudadano denunciando la corrupción en el sector salud
Educar el presente para el futuro
Trabajar para el desarrollo de las actividades propuestas
Participar activamente en los proyectos de desarrollo social comprometiéndome con la comunidad
Gestionar y participar
Comprometerme y ayudar en el cambio cultural
Socializar y gestionar cultura
Invitar a los demás que sigan el cambio
Compromiso y transparencia
No estar pendiente del que dirán
Participar en los proyectos
Hacer el cambio comenzando por nosotros mismos
Buscar estrategias para exigir el cambio
Inculcar a los niños el sentido de pertenencia e identidad con la región
Ser más tolerantes
Coordinar con al comunidad programas
Participar activamente en los procesos que benefician a la comunidad
Querer más mi Departamento

SECTOR B – ECONOMICO

RESTRICCIONES

FECHA: 20- SEP- 02

DEFICIENTES CANALES DE COMERCIALIZACION (UNIFICADO)

- *Carencia de la Industria competitiva
- *fallas de sistemas de comercialización de productos
- *falta de canales de comercialización
- *falta de apoyo en la comercialización de los productos
- *fallas en mercadeo de leche a los productores de doble propósito
- *fallas en la comercialización poscosecha nacional y extranjera
- *falta canales de comercialización
- *deficientes canales de comercialización

FALTA DE ACCESO A LA TECNOLOGIA (UNIFICADO)

- *limitantes en el desarrollo tecnológico
- *desconocimiento de tecnología o técnicas de producción

VOTO
S

10

9



*falta desarrollar la agroindustria	
*falta tecnología para la parte agrícola como asistencia	
*ausencia de desarrollo tecnológico	
*falta mayor transferencia de tecnología	
*no hay capacitación de los diferentes gremios en cada actividad para un mayor aprovechamiento	
*falta de capacidad, gestión empresarial del productor	
FALTA DE POLITICAS COHERENTES DEL SECTOR (UNIFICADO)	7
*falta mas apoyo del estado	
*falta de incentivo al productor	
*fallas en fuentes de financiación para los productores	
*descuido del gobierno departamental en el apoyo a las regiones aisladas de la ciudad	
*falta de políticas claras de respaldo al crecimiento económico	
*falta incentivo a pequeños productores	
*falta de apoyo al pequeño productor	
*carencia de políticas y planes de mercadeo	
ORDEN PUBLICO (UNIFICADO)	4
*falta de seguridad	
*orden publico	
*orden publico	
EMPOBRECIMIENTO PROGRESIVO DEL PEQUEÑO PRODUCTOR (UNIFICADO)	3
*falta de crédito	
*escasez de recursos financieros para acceso de tecnología	
*dispendioso tramite para obtención de crédito	
DEFICIENTE INFRAESTRUCTURA VIAL Y ELECTRICA (UNIFICADO)	2
*deficiente infraestructura: vial, acopio, comunicación, energía y educación	
*deficiente vías	
*falta de pavimentación en vías	
DESORDEN INTERSECTORIAL PUBLICO Y PRIVADO (UNIFICADO)	1
*falta de trabajo integrado entre alcaldes	
*falta organización y asociación de los productores	
*ausencia de integración del sector productor	
*falta de coordinación intersectorial publica y privada	
FALTA DE PRESERVACION DE LAS CUENCAS HIDROGRAFICAS (UNIFICADO)	1
*falta de atención al recurso hídrico	
*falta distrito de riego	
*falta de recursos de inversión para el agro	
*ausencia de programas de potabilización de agua	
*deficiente sistema eléctrico	
*falta de incentivos al turismo	



*fragilidad agro ecosistema ante intervención antropica
 *falta adquirir en los municipios los terrenos nacedores de agua

TOTAL VOTOS

37

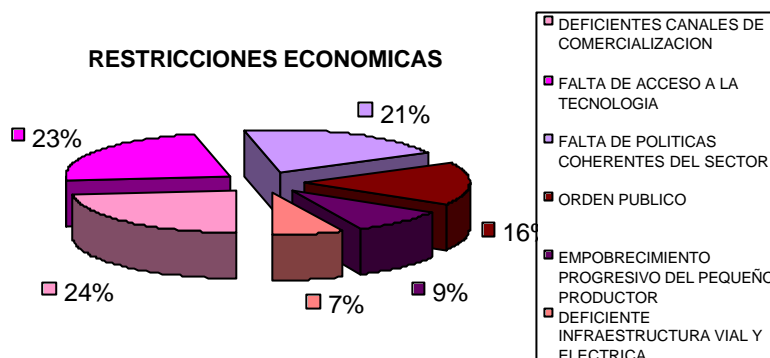

POTENCIALIDADES
 FECHA: 20- SEP- 02

VOTOS

EXISTENCIA DE SISTEMAS DE PRODUCCION Y DE AGROINDUSTRIA (UNIFICADO)

11

- *organizaciones por desarrollar
- *existe municipio N.1 en producción de palma a nivel nacional
- *ampliación producción de palma y arroz
- *existen 7 extractores de aceite
- *existen 35 mil Hras. De palma de aceite
- *exportador de cítrico a nivel nacional
- *industrialización de los productos
- *cercanía a centros de consumo
- *la industria Láctea artesanal
- *gran productor en el sector de la agricultura
- *productores de sistema doble propósito
- *exportación ganadera, aceite y cítricos
- *inicio integración cadenas productivas : carnica, Láctea, avícola y porcicola

DISPONIBILIDAD RECURSOS NATURALES (UNIFICADO)

10

- *diversidad de cultivos
- *contamos con fuentes hídricas
- *suelos muy privilegiados
- *diversos agro ecosistemas que favorecen el desarrollo agropecuario
- *gran biodiversidad
- *terrenos aptos



*variedad de productos frutales	
*suelos ricos para la explotación agropecuaria	
*abundancia de recursos naturales	
ZONA PRODUCTORA DE PETROLEO (UNIFICADO)	7
*presencia de petróleo	
*existen regalías petrolíferas	
ENTIDADES VINCULADAS QUE OFRECEN TECNOLOGIA (UNIFICADO)	7
*instituciones de desarrollo del conocimiento y tecnológico	
*conocimiento en el desarrollo y explotación de tierra	
UBICACIÓN GEOGRAFICA ESTRATEGICA (UNIFICADO)	4
*ubicación geográfica	
*ubicación de nuestra región	
RECURSO HUMANO (UNIFICADO)	2
*capital humano	
EXISTE EL MUSEO DE NUMISMATICO (UNIFICADO)	1
*terrenos con precios cómodos	
TOTAL VOTOS	<hr/> 42

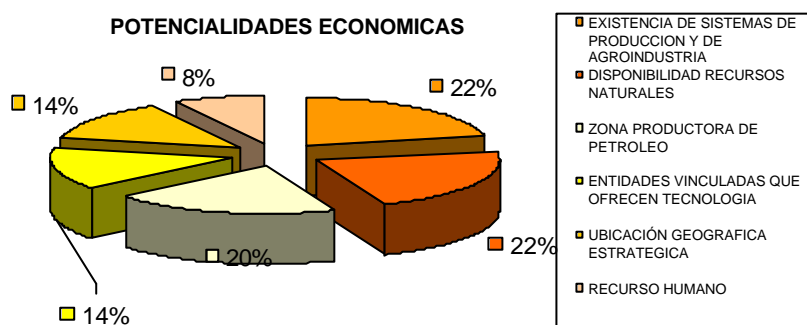

AMENAZAS

FECHA: 20- SEP- 02

CONCEPTO	VOTO
POLITICAS DESACERTADAS(UNIFICADO)	S 16
*Políticas Micro y Macro	
*decisiones políticas	
*recursos del presupuesto departamental y nacional	
*devaluación	
*receso económico en los diferentes sectores	
*tributación legal e ilegal	
COMPETITIVIDAD EN LA PRODUCCION Y COMERCIALIZACION	12
*subsidios a la agricultura externa	
*el ALCA	



*calidad de producción	
*competencia de mercado	
*costos transporte	
*cambio tecnológico	
*competencia de mercado	
*apertura de mercados competentes	
*globalización	
*precios bajos en los productos en fecha de producción	
*intermediarios	
*intermediarios en comercialización	
ORDEN PUBLICO (UNIFICADO)	11
*Orden público	
*Orden público	
*desequilibrio de inversión por orden público	
*procesos de dialogo con grupos armados	
EL DETERIORO DE LA CUENCA DEL RIO GUAMAL (UNIFICADO)	1
*precio del petróleo	
*nueva ley LOOT	
USO DE TECNOLOGIAS LIMPIAS(UNIFICADO)	0
*El abandono del sistema de transporte para la región	
*incentivos a otros sectores o áreas	
TOTAL VOTOS	40

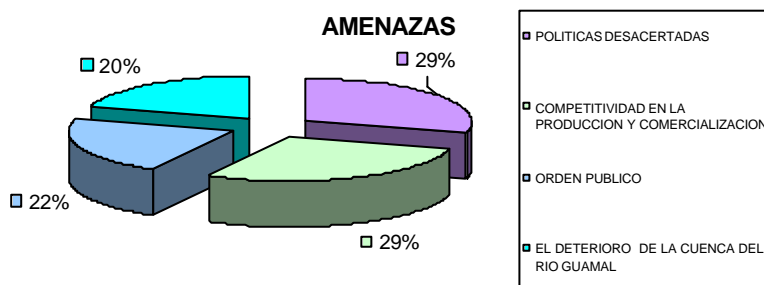

NUDOS
FECHA: 20- SEP- 02

CONCEPTO	VOTOS
LA POLITIQUERIA(UNIFICADO)	12
*la politiquería	
*política	
*voluntad política	
*la politización	
INEQUIDAD DE LOS RECURSOS ECONOMICOS (UNIFICADO)	10
*escasos recursos económicos	



*escasos recursos económicos	
*falta de inversión en infraestructura	
*desempleo	
*pobreza	
*falta de inversión en educación y salud	
*accesos a créditos por estar monopolizado estos	
*intereses altos	
CORRUPCION (UNIFICADO)	6
*tramitología	
*la corrupción	
*la corrupción	
*la corrupción	
FALTA ESTRATEGIAS DE MERCADEO (UNIFICADO)	5
*competitividad	
*mercadeo	
*acceso a mercados	
SECUESTRO Y EXTORSION	1
FALTA DE SENTIDO DE PERTENENCIA	1
FALTA DE PLANEACION LARGO PLAZO	1
TOTAL VOTOS	<hr/> 36

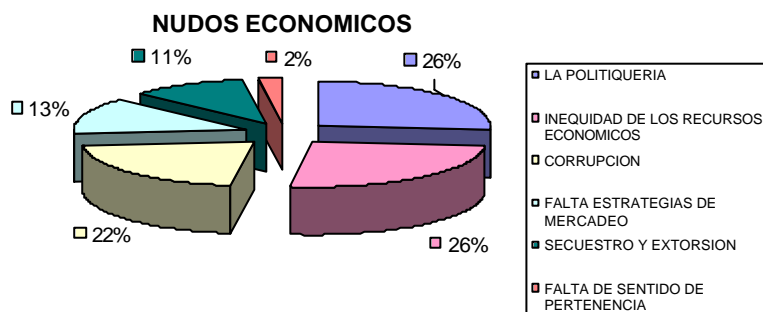

QUIEBRE

FECHA: 20- SEP- 02

	VOTOS
ORGANIZACIÓN Y PARTICIPACION DE LA COMUNIDAD (UNIFICADO)	17
*participación en veedurías ciudadanas	
*hacer cumplir los programas a largo plazo	
*procesos de participación en planeación de largo plazo	
*hacerle seguimiento a los recursos públicos de inversión	
*apoyo de asesorías para el mercadeo externo	
*asociación de recursos humanos	



*solidaridad	
*solidaridad	
*organización	
*programas sobre participación ciudadana	
*participación comunitaria	
*participación en los procesos	
CONSTRUCCION DE DEMOCRACIA PARTICIPATIVA (UNIFICADO)	12
*créditos al sector sin tanta tramitología	
*justicia pronta y eficiente	
*país justo	
*acabar con la politiquería	
*democracia verdadera	
*actuación contra los corruptos	
*la buena distribución de los recursos	
*reducción de los costos sociales	
CREAR EFICIENTES CANALES DE COMERCIALIZACION	4
*el gobierno por medio de canales de comercialización compre los productos	
*precios estables en los productos para evitar competencia desleal	
PRIORIZACION CONCERTADA DE LA INDUSTRIA (UNIFICADO)	3
*inversión en cobertura de servicios públicos	
*ejecución de recursos en pavimento de las vías de 2do orden	
TOTAL VOTOS	36

QUIEBRES ECONOMICOS

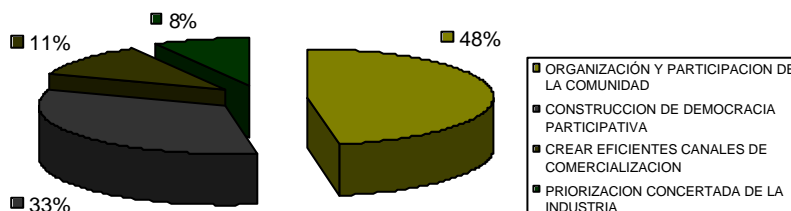

**ZONA DE TRANSICION PIEDEMONTE DEL META
COMPROMISOS**

FECHA: 20- SEP- 02

CONCEPTO

- PARTICIPAR EN LA CONSTRUCCION DE FUTURO
- PARTICIPAR ACTIVAMENTE
- HACER PARTICIPE EN TODOS LOS PLANES DEL ESTADO
- SEGUIR PARTICIPANDO
- TRABAJAR, TRABAJAR, TRABAJAR.....
- DIALOGAR CON PERSONAS DE LOS DIFERENTES MUNICIPIOS



APORTAR IDEAS CONSRUCCTIVAS
 MAS PARTICIPACIÓN EN LOS PROYECTOS CON RESPONSABILIDAD
 TRABAJAR CON HONESTIDAD
 CREAR UNA CONCIENTIZACION CIUDADANA
 APOYO A LA COMUNIDAD DE ACUERDO A MI CAPACIDAD INTELECTUAL Y ASOCIATIVA
 PARTICIPAR EN LA FORMULACION DE LA PROPUESTA
 TENER MUY CLARO EL DIAGNOSTICO DE LA REGION
 PARTICIPAR EN LAS MESAS DE CONVERGENCIA
 ME COMPROMETO A TRABAJAR POR EL SECTRO AGROPECUARIO Y CON ESTE PLAN
 COLABORAR EN LOS PROCESOS DE CONS TRUCCION
 CONTRIBUIR A CONSTRUIR UN DEPARTAMENTO MAS SANO
 AYUDAR AL DESARROLLO ECONOMICO DE LA REGION Y LA COMUNIDAD
 COMERCIALIZAR, EXPORTAR

SECTOR C – INFRAESTRUCTURA

**RESTRICCIONES
FECHA: 20- SEP- 02**

	VOTO S
EL MAL ESTADO DE LAS VIAS NO PERMITE BUEN DESARROLLO DEL MUNICIPIO	15
*la falta de mantenimiento de vías	
*el deterioro de puentes por mal mantenimiento	
*el deterioro de las carreteras por el transporte de los productos agrícolas	
*el mal estado de las vías	
*mas atención a los caminos veredales y puentes	
*las condiciones de las vías no son las mejores	
NO HAY PLANIFICACION	9
CORRUPCION POLITICA	8
FALTA DE ATENCION A LA CALIDAD DE LOS SERVICIOS PUBLICOS	6
EL MAL MANEJO DE LAS POLITICAS NO DEJA QUE SURJA EL SECTOR	3
QUE LOS MUNICIPIOS TENGAN UNA MODERNA PLAZA DE MERCADO	2
FALTAN INSTITUCIONES EDUCATIVAS CON MAYOR EXPANSION O CAPACIDAD	1
FALTA RECURSOS ECONOMICOS QUE OBSTACULIZAN EL	1
	1



**MEJORAMIENTO DEL SECTOR
TOTAL VOTOS**

45

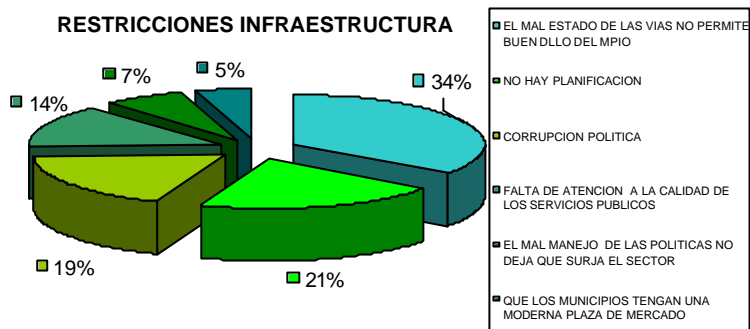

**POTENCIALIDADES
FECHA: 20- SEP- 02**

	VOTO
TENEMOS EL MAYOR NÚMERO DE EXTRACTORAS Y PROCESADORAS DE ACEITE (PALMA AFRICANA)	S
CERCANIA DE LAS SUBREGIONES	15
* Comunicación por vía terrestre a los Municipios	13
* Buena interconexión de la región	
RIQUEZA PETROLERA	7
POSEEMOS LAS MEJORES MANGAS DE COLEO (DEPORTE DE LA REGIÓN)	5
* Atención al complejo ganadero como vitrina comercial	
* Manga de coleo	
* Se presta atención a centros deportivos y recreativos	
POSEEMOS UN BUEN RECURSO HUMANO	3
ALBERGUE PARA LOS ANCIANOS	0
EL TERRENO ES OPTIMO PARA CONSTRUIR	0
TOTAL VOTOS	43



POTENCIALIDADES INFRAESTRUCTURA

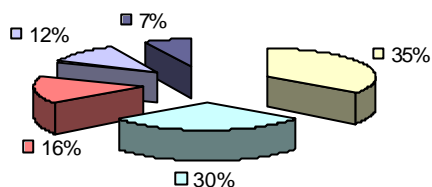

- TENEMOS EL MAYOR NÚMERO DE EXTRACTORAS Y PROCESADORAS DE ACEITE (PALMA AFRICANA)
- CERCANIA DE LAS SUBREGIONES
- RIQUEZA PETROLERA
- POSEEMOS LAS MEJORES MANGAS DE COLEO (DEPORTE DE LA REGIÓN)
- POSEEMOS UN BUEN RECURSO HUMANO

**AMENAZAS
FECHA: 20- SEP- 02**

	VOTO
FALTA DE CONTINUIDAD EN LOS PROYECTOS	S 17
* Mala administración de los recursos económicos	
* Politiquería	
* Malos mandatarios y políticas sin definir	
LA VIOLENCIA	14
* Orden público	
* Grupos armados	
* Inseguridad	
MAL USOS DE LOS CANALES DE RIEGO	8
FALTA DE PRESENCIA DEL ESTADO	3
LA DESTRUCCIÓN DE CARRETERAS POR CAUSA DE COSECHAS	0
TOTAL VOTOS	<hr/> 42

AMENAZAS INFRAESTRUCTURA

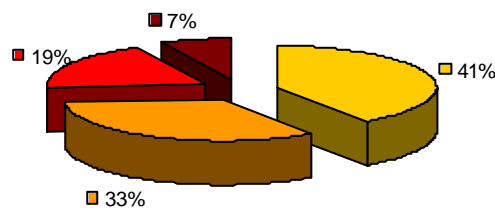

- FALTA DE CONTINUIDAD EN LOS PROYECTOS
- LA VIOLENCIA
- MAL USOS DE LOS CANALES DE RIEGO
- FALTA DE PRESENCIA DEL ESTADO



NUDOS
FECHA: 20- SEP- 02

	VOTO S
FALTA DE CONTIUIDAD DE LOS PROYECTOS	10
* No hay programación ni planeación en infraestructura	
* Que los recursos se desvían	
* No hay continuidad en los programas	
* No hay continuidad en las obras de infraestructura	
FALTA DE RECURSOS ECONOMICOS	9
* No hay apoyo financiero	
FALTA IMPLEMENTACIÓN DE TECNOLOGÍA	5
VIAS DE COMUNICACIÓN EN MAL ESTADO	4
INSEGURIDAD EN LA REGIÓN	4
* La Violencia	
FALTA FUENTES DE MATERIAL CERCA	3
TOTAL VOTOS	<hr/> 35

NUDOS INFRAESTRUCTURA

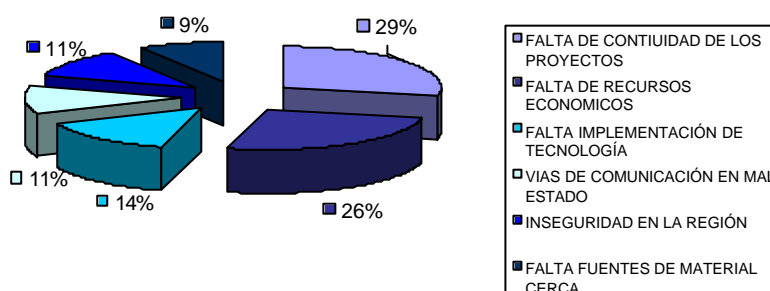

QUIEBRE
FECHA: 20- SEP- 02

	VOTO S
QUE LA COMUNIDAD PRESENTE PROYECTOS A LARGO PLAZO Y LOS ALCALDES LE DEN CONTINUIDAD	10
* Programación y continuidad de proyectos de infraestructura	
* Programar y planificar muy bien	
* Que halla continuidad en los proyectos	
ELEGUIR CON CONCIENCIA A NUESTROS GOBERNANTES	9
MAYOR INVEERSIÓN EN INFRAESTRUCTURA	7
CAPACITACIÓN EN GESTIÓN DE RECURSOS	5
ACABAR CON LA CORRUPCIÓN DEL SECTOR PÚBLICO	4
MANTENIMIENTO DE LAS VÍAS	1



**PROGRAMAS QUE INCLUYAN NUEVAS TECNOLOGÍAS
TOTAL VOTOS**

**0
36**

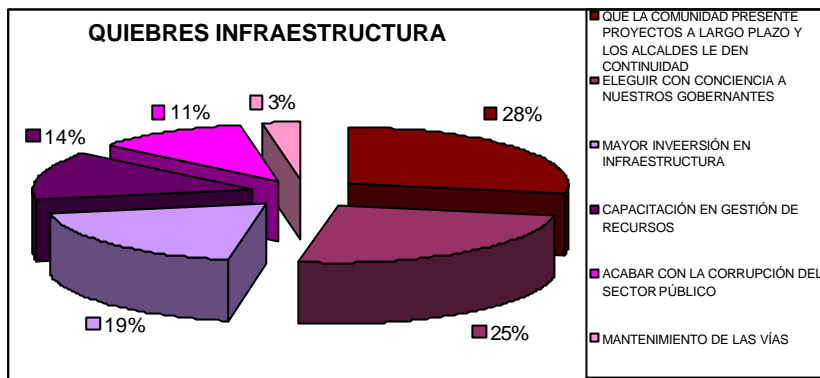

COMPROMISOS

FECHA: 20-SEP- 02

- SER VEEDOR PARA QUE LAS COSAS SALGAN BIEN
- SER VEEDOR DE NUESTROS RECURSOS ECONOMICOS
- FISCALIZAR LAS OBRAS
- FISCALIZAR LA BUENA INVERSIÓN DE LOS RECURSOS
- AYUDAR A GESTIONAR LOS PROYECTOS DE INFRAESTRUCTURA

SECTOR C – RECURSOS NATURALES

RESTRICCIONES

FECHA: 20-SEP- 02

**VOTO
S
17**

MAL USO DE LOS RECURSOS NATURALES

- *falta del buen manejo y cuidado de los ríos
- *el mal uso de las aguas
- *contaminación de nuestras quebradas
- *falta de atención a los ríos en verano para que no se tire todo en invierno
- *uso indiscriminado de insecticida
- *contaminación por los desechos de las extractoras
- *la contaminación de las basuras en el sitio de disposición final
- *la tala indiscriminada de bosque
- *precio de los insumos y el mal uso de estos
- *el manejo inapropiado de los recursos hídricos
- *perdida de fertilidad en los suelos

FALTA DE CONCIENTIZACION (UNIFICADO)

9

- *falta de cultura por parte de la comunidad
- *desconocimiento de los abusos del medio ambiente
- *falta de concienciar a la comunidad para cuidar nuestras ciencias, ríos, caños



*en lo ecológico la cultura se puede expresar presentando la naturaleza y el medio ambiente

CREACION DE ONG QUE COMPROMETAN MAS LA COMUNIDAD	7
FALTA DE APOYO GUBERNAMENTAL	6
FALTA DE RECURSOS ECONOMICOS PARA LA IMPLEMENTACION DE PROGRAMAS ECOLOGICOS	3
TOTAL VOTOS	42

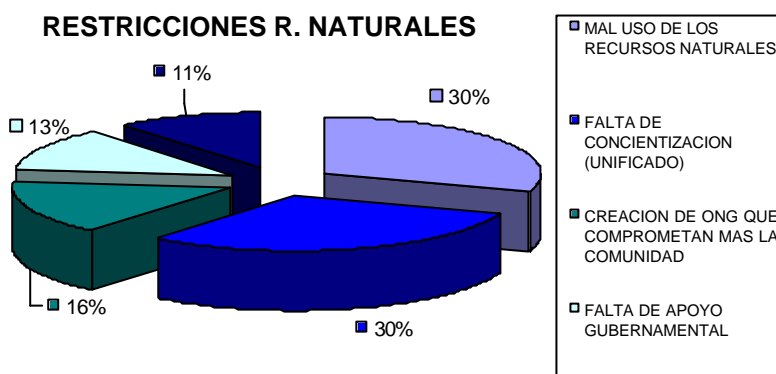

POTENCIALIDADES
FECHA: 20-SEP- 02

CONCEPTO	VOTOS
VARIEDAD DE RECURSOS NATURALES	15
* La arborización que aún hay en la rivera de los ríos y caños	
* Abundancia de recursos hídricos	
* Flora y fauna	
TENEMOS LOS MAYORES CULTIVOS DE PALMA AFRICANA	12
SUELOS DE GRAN CALIDAD	2
* Tierras fértiles y sanas	
EL CLIMA	2
TOTAL VOTOS	31

POTENCIALIDADES R. NATURALES

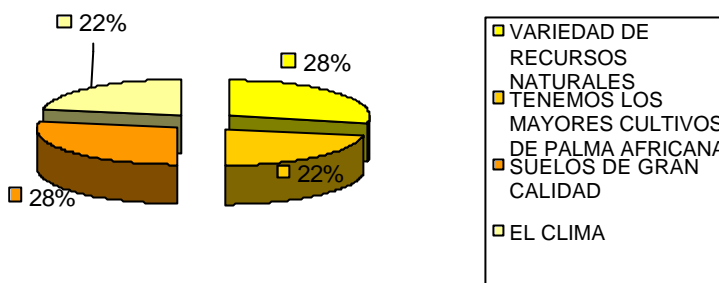

AMENAZAS
FECHA: 20- SEP- 02

	VOTO
INUNDACIONES POR EL MAL USO DE LOS CANALES DE RIEGO	S 10
* mal manejo de las aguas	
* mal uso de los canales de riego en verano	
* falta de control de las aguas en los canales	
* desbordamiento de los ríos	
ABUSO DE LOS RECURSOS NATURALES	10
* comercialización de especies en vía de extinción	
* tala indiscriminada de árboles	
EL ORDEN PÚBLICO LIMITA LA INVERSIÓN	8
* grupos armados	
* la violencia que azota al Departamento	
* personal indeciso por la preocupación del orden público	
USO DE QUIMICOS SIN RESTRICCIÓN	6
* empresas que no controlan sus residuos industriales	
* contaminación con herbicidas	
DEFICIENCIA EN LAS ENTIDADES DE CONTROL ,NO APLICAN LA LEY	5
EFFECTO INVERNADERO	3
EL HOMBRE	0
TALA DE ÁRBOLES	0
FALTA DE COMPROMISO DE LOS LIDERES	0
SE GESTIONAN RECURSOS PERO NO SE INVIERTEN O DE DESVIAN	0
TOTAL VOTOS	42

AMENAZAS R. NATURALES

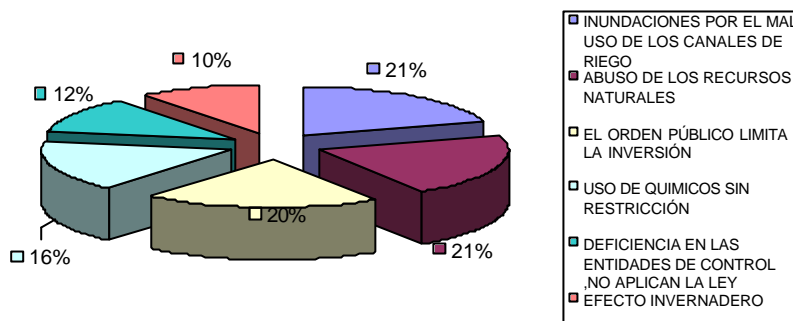

NUDOS

FECHA: 20-SEP- 02

	VOTO S
FALTA DE CONCIENCIA, EDUCACIÓN Y SENTIDO DE PERTENENCIA	22
* falta de compromiso comunitario	
* falta de decisión de la comunidad para realizar sus proyectos	
* falta educación para no deteriorar el medio ambiente	
* no existen métodos de concientización ambiental	
FALTA DE APOYO POR PARTE DEL ESTADO	4
* no hay gestión programada y mueren los proyectos	
FALTA DE RECURSOS ECONOMICOS	3
* falta de dinero	
NO HAY RESPONSABILIDAD CON EL USO DE LOS RECURSOS NATURALES	2
* la contaminación con químicos	
SOBREPOBLACIÓN, MUCHA GENTE POCOS RECURSOS	2
FALTAN SEMILLAS ADECUADAS PARA PRODUCCIÓN	2
TOTAL VOTOS	35

NUDOS R.NATURALES

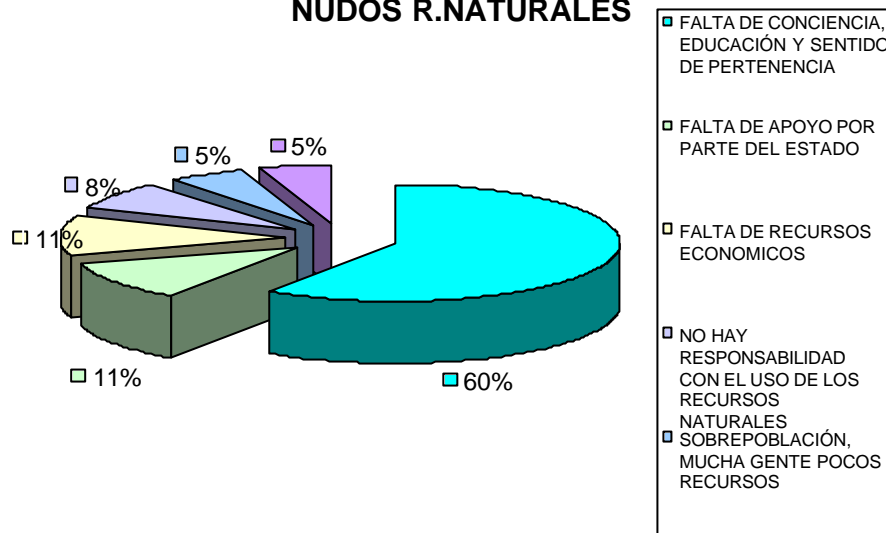

QUIEBRE
FECHA: 20-SEP- 02

	VOTO
IMPLEMENTAR CAMPAÑAS DE EDUCACIÓN AMBIENTAL	S
	18
* aprender de los errores y no caer en los mismos	
* mayor educación ambiental a la comunidad	
* implementar educación ambiental en escuelas y colegios	
* por medio de entidades del estado capacitar a la comunidad	
* educación a la población para la explotación	
DESTINAR RECURSOS PARA LA EDUCACIÓN AMBIENTAL	6
* inyectar recursos para los programas en pro de los recursos naturales	
* realizar proyectos para tomar recursos del estado	
CREAR PROGRAMAS QUE PROPENDAN EL MEJORAMIENTO DE NUESTROS RECURSOS NATURALES	4
CREAR ASOCIACIONES PARA INSENTIVAR AL SECTOR	4
QUE LA SECRETARIA DE MEDIO AMBIENTE, SALUD Y PLANEACIÓN, TRABAJEN UNIDAS POR LOS RECURSOS NATURALES	4
REFORMA AGRARIA	0
DESTINAR MAS TERRITORIOS PARA PARQUES NATURALES	0
TOTAL VOTOS	36

QUIEBRES R. NATURALES

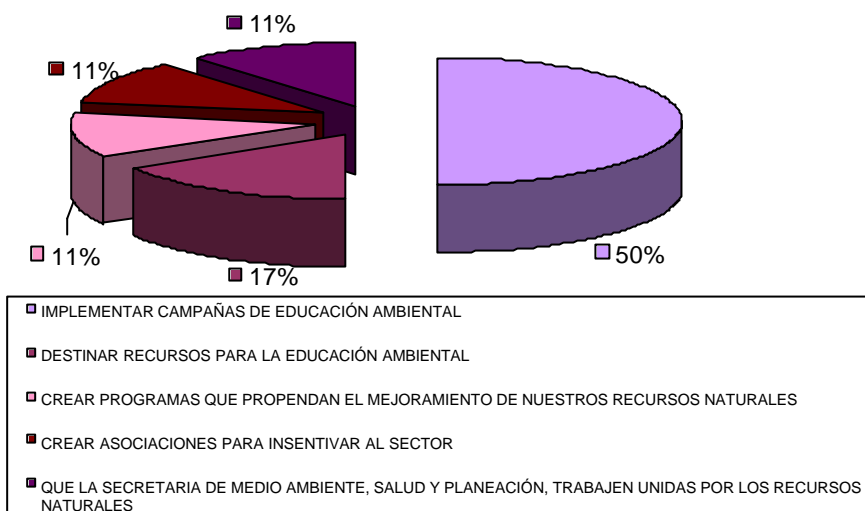

PLAN ESTRATEGICO META 2020
COMPROMISOS
FECHA: 20-SEP- 02
CONCEPTO

- PROPENDER LA CONCIENTIZACIÓN
- DIFUNDIR COMERCIALES SOBRE EL CUIDADO DE LOS RECURSOS NATURALES
- UTILIZAR ARTISTAS PARA CREAR CONCIENCIA
- RESPETAR Y HACER RESPETAR LOS RECURSOS NATURALES
- AYUDAR A CREAR CONCIENCIA AMBIENTALISTA
- CREAR CONCIENCIA CIUDADANA
- COLABORAR EN MI COMUNIDAD Y CUIDAR LAS ZONAS VERDES
- COAMBIAR YO MISMO
- ESCRIBIR ARTICULOS SOBRE EDUCACIÓN AMBIENTAL
- GESTIONAR EN MI ORGANIZACIÓN RECURSOS PARA EL MEDIO AMBIENTE
- AYUDAR A CUIDAR EL MEDIO AMBIENTE

ANALISIS

La infraestructura es el medio que permite la realización y el desarrollo de las regiones, tanto en el fomento de la producción como en el ordenamiento de las condiciones de vida de la población. En consecuencia la infraestructura es el reflejo físico del estado real de la estructura productiva de la subregión al indicar

con su situación, organización y manejo el tipo de relaciones económicas y sociales que tiene.

Para la ejecución del trabajo la infraestructura se dividió en los siguientes aspectos: vial, servicios públicos y comunicaciones.

dentro de los cuales la votación estuvo en su mayoría representada en personal de Guamal , esto como resultado a la mayor asistencia de la población de este municipio con el 59.5% del total de asistentes, dentro de este se resaltaron: la falta de vías adecuadas, la falta de planificación en los proyectos de infraestructura , la corrupción política y la falta de atención con calidad de los servicios públicos.

A continuación presentamos los resultados gráficamente donde podemos identificar que en

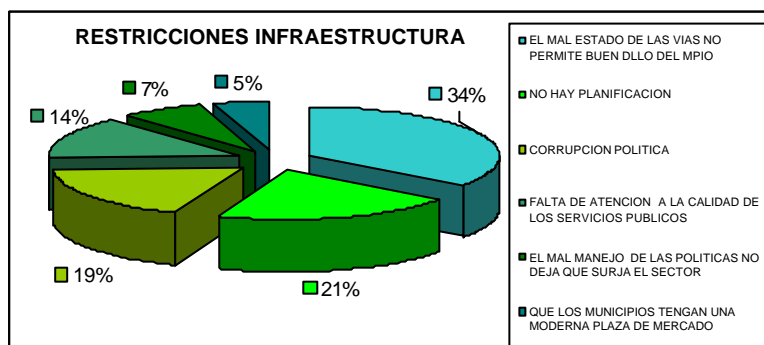

la actualidad lo que esta frenándole el desarrollo a la región es la falta de mantenimiento constante de las vías y los puentes generando un deterioro de los mismos frenando en muchas ocasiones el sistema económico. Otra restricción que se encontró enunciada fue la calidad de servicios públicos con una votación del 6% del total, teniendo en cuenta que la provisión de servicios públicos domiciliarios en la zona ha mantenido una cobertura de crecimiento, observándose mayores avances en el servicio de aseo; las viviendas sin los tres servicios decrece tanto así que al 1993 correspondía tan solo al 9.5% de la población de la zona de transición del piedemonte del Meta. Se dejó de lado un importante temas como las telecomunicaciones según los datos de Telecom cubre los municipios de acacias que dispone de 600 líneas instaladas y Guamal de 350 líneas instaladas, teniendo en cuenta esto observamos que no hay una optima cobertura de telefonía sin contar con datos de San Carlos y Castilla.

Culminando los problemas internos pasamos a los externos o amenazas y encontramos que la población de esta subregión identifica la falta de continuidad en los proyectos de infraestructura, la violencia, el mal uso de los canales de riego y la falta de presencia del estado como problemas relevantes que afectan el desarrollo del sector y a los cuales se les debe una solución prioritaria.

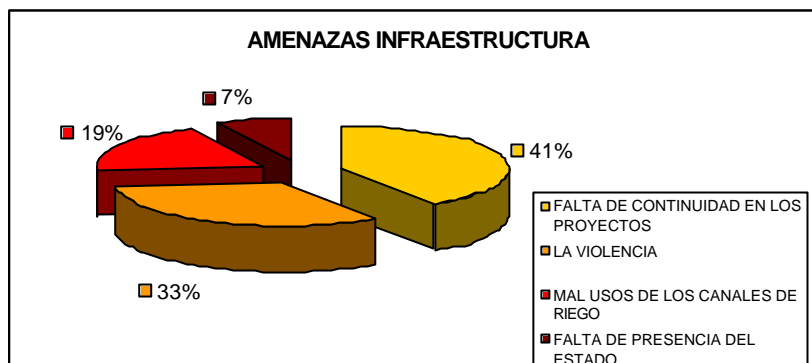

A continuación en el gráfico podemos observar que el principal problema externo que se presenta en la región es la falta de continuidad en los proyectos de infraestructura ya que estos duran lo que dura el periodo de gobierno del candidato electo pero al dar término a su periodo el proyecto no se continúa. Otro gran problema que también sufre el resto del departamento y del país es la violencia presentes en la región, y constituyen el resultado de confrontaciones que se han realizado a nivel nacional y se han venido modificando tanto por factores internos como externos, deteriorando no solo la infraestructura vial sino también deteriorando la infraestructura urbana de la región.

Pasamos a continuación a las potencialidades que hacen que la región sobresalga en el presente o en un futuro y encontramos con mayor votación que cuentan el mayor número de extractoras y procesadoras de aceite de palma africana, en segundo lugar encontramos las cercanías entre las subregiones, la riqueza petrolera, poseen las mejores mangas de coleo.

En el gráfico podemos observar que además de la poca asistencia que hubo del personal de Castilla 2.1%, Acacias 6.4% y San Carlos de Guaroa 6.4%, se identificó la importancia de las plantaciones de palma africana teniendo en cuenta que el 73% de la producción departamental está concentrada en estos municipios y que se han implementado procesadoras y productoras de aceite que son representativos al momento de analizar los costos de producción.

Otro aspecto muy importante a resaltar es el de las riquezas petrolíferas lo que además de generar regalías, también ayuda a la generación de una infraestructura pública que en otras circunstancias no sería posible. La valoración de esta potencialidad nos muestra el innegable valor estratégico que la región ha adquirido en el escenario productivo del petróleo ya que según las finanzas públicas de la zona nos indica que este hidrocarburo genera regalías en Acacias y en Castilla la Nueva (Campo Castilla).

Teniendo en cuenta el análisis de los problemas internos con los externos se concluyeron los principales problemas en general: Falta de continuidad en los proyectos de infraestructura, la falta de recursos económicos, las vías de

comunicación en mal estado, la falta de implementar tecnología y la inseguridad. Analizando la

POTENCIALIDADES INFRAESTRUCTURA

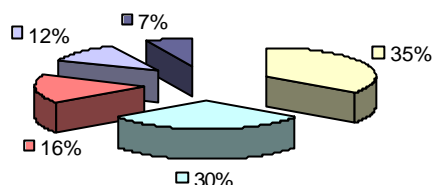

- TENEMOS EL MAYOR NÚMERO DE EXTRACTORAS Y PROCESADORAS DE ACEITE (PALMA AFRICANA)
- CERCANIA DE LAS SUBREGIONES
- RIQUEZA PETROLERA
- POSEEMOS LAS MEJORES MANGAS DE COLEO (DEPORTE DE LA REGIÓN)
- POSEEMOS UN BUEN RECURSO HUMANO

Encontramos que si hay continuidad entre las restricciones o problemas internos, las amenazas o problemas externos y los nudos observando de esta manera la continuidad que existió en el proceso de priorización de problemas y el buen análisis sin dejar de lado la poca representatividad de la población convocada.

NUDOS INFRAESTRUCTURA

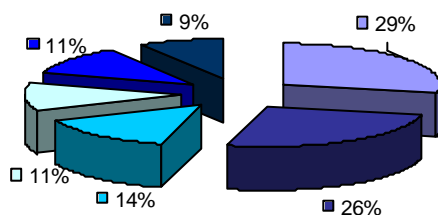

- FALTA DE CONTIUIDAD DE LOS PROYECTOS
- FALTA DE RECURSOS ECONOMICOS
- FALTA IMPLEMENTACIÓN DE TECNOLOGÍA
- VIAS DE COMUNICACIÓN EN MAL ESTADO
- INSEGURIDAD EN LA REGIÓN
- FALTA FUENTES DE MATERIAL CERCA

De acuerdo al grafico podemos ver que el principal problema que ellos encontraron que obstaculizar el desarrollo del sector infraestructura en la región fue la falta de continuidad en los proyectos con el 29% del total de la votación, y en segundo lugar está la falta de recursos económicos con el 26% de la votación. En cuanto a las vías de comunicación en mal estado que se encontró ubicado como principal restricción, en esta priorización de nudos se ubico en cuarto lugar de importancia, teniendo en cuenta que la falta de continuidad en los proyectos y la falta de recursos económicos son una gran causa para que esta restricción se fortalezca.

Encontrando los problemas y estipulándolos de la manera más clara, se continuo en el proceso con los quiebres, los cuales nos indican dar solución a los problemas de una manera clara y factible y obtuvimos: que la comunidad presente proyectos a largo plazo y que los alcaldes en cada periodo les den

continuidad, elegir a conciencia a nuestros gobernantes y que haya mayor inversión en infraestructura.

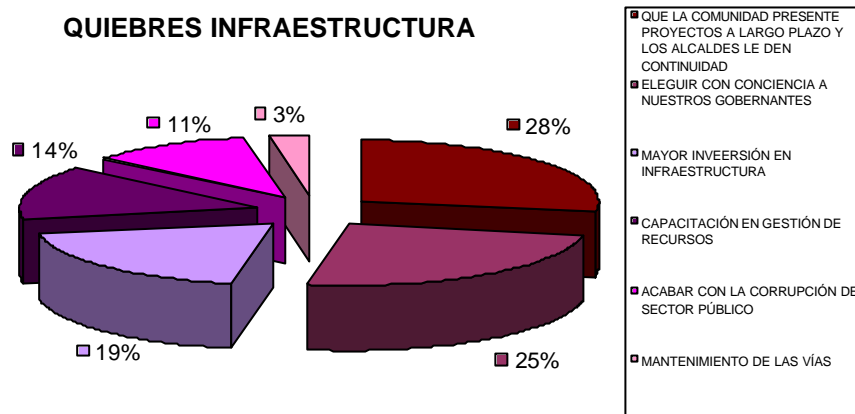

Revisando la gráfica podemos observar que cada uno de los quiebres busca darle solución a los principales problemas encontrados, de una manera optima; si se eligen a conciencia a los gobernantes vamos a reducir en gran escala la corrupción política, la politiquería y vamos a tratar de elegir a las personas que tengan en cuenta nuestro proyectos. Al tener buenos gobernantes va a existir una planificación adecuada lo cual se puede ver representado en conseguir recursos económicos para mejorar el estado actual de las vías de transporte.

El sector de recursos naturales esta compuesto por: Medio Ambiente, Turismo y Minería. Dentro de los problemas internos encontrados tenemos: Falta de conciencia y cultura ambiental, mal uso de los recursos naturales, Falta de apoyo gubernamental, falta de recursos económicos para la implementación de programas ecológicos.

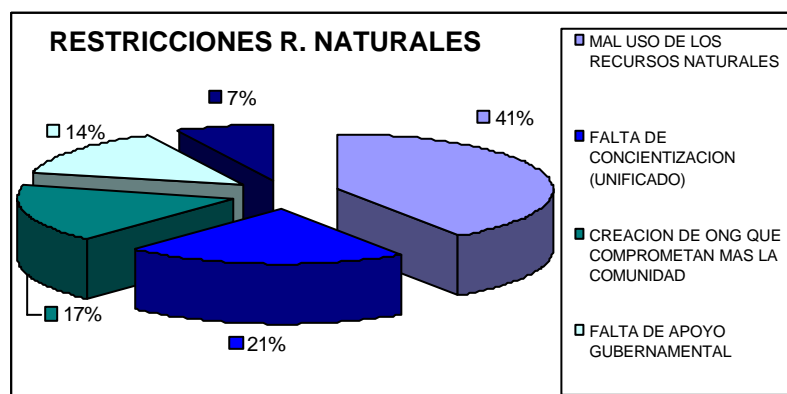

Teniendo en cuenta los datos de la grafica analizamos que la falta de cultura por parte de la población es un grave problema que repercute en el desarrollo de las actividades diarias por tal motivo no tenemos un sentido de pertenencia con

nuestro medio ambiente, recursos naturales; lo cual nos hace que día a día lo contaminemos de una manera inconsciente sin adquirir compromisos que ayuden a mejorar esta situación, acarreando cada día un problema mayor que pronto no tendrá solución. La falta de recursos y de apoyo gubernamental para implantar proyectos ecológicos limita a un más el desarrollo de una cultura ambiental.

En los problemas externos encontramos: las inundaciones por el mal uso de los canales de riego, abuso de los recursos naturales, Grupos armados, uso de químicos sin restricción, deficiencia en las entidades de control no aplican la ley, efecto invernadero.

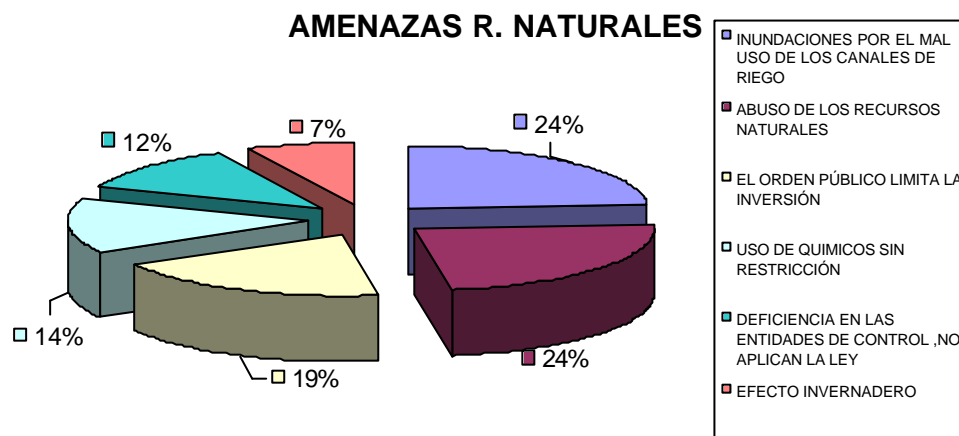

Analizando la gráfica encontramos que el principal inconveniente se genera por causa del mal uso de los canales de riego el cual se genera en el verano, las personas que trabajan en los cultivos descansa liza los ríos produciéndose inundaciones en el momento en que llega el invierno. La asunción de una política ambiental implica un desarrollo institucional y administrativo de las entidades territoriales donde los recursos naturales se encuentran. Las instancias estatales locales y departamentales no tienen la capacidad real para manejar y gestionar los asuntos relacionados con el medio ambiente dejando estas funciones en el mejor de los casos, a merced de la "buena voluntad" de los agentes económicos. La utilización, el manejo y el control de estos recursos debido a la contaminación de agua y al agotamiento de los suelos son los requerimientos más apremiantes y que adquieren significado en cuanto a ser factores de conflicto por la competencia sobre ellos en la medida en que se escaseen. El alto consumo de aguas sin control y la falta de técnicas adecuadas, ligado a los procesos de agricultura comercial y la explotación de hidrocarburos son los problemas más significativos siendo críticos.

Las potencialidades encontradas en los recursos naturales son: Variedad de recursos naturales, tenemos los mayores cultivos de palma africana, suelos de gran calidad, el clima.

POTENCIALIDADES R. NATURALES

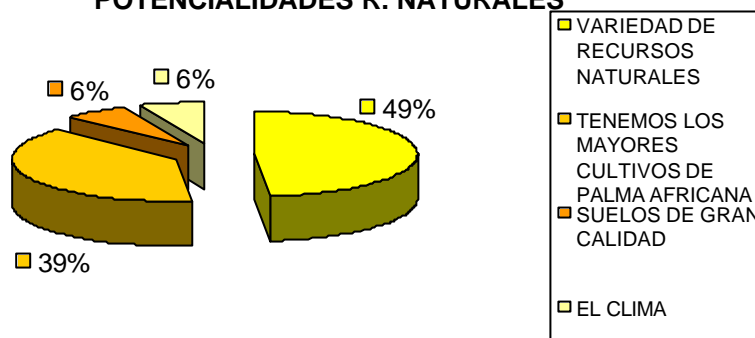

Observando la gráfica debemos tener en cuenta que la población sabe que tienen una variedad de recursos naturales que son explotados económicamente y poseen un atractivo eco turístico valioso para el desarrollo de la región. Poseen suelos de gran calidad y un clima óptimo para el desarrollo de los cultivos de (Arroz, palma entre otros.)

En cuanto a los principales problemas o Nudos que obstaculizan el desarrollo del sector en la región encontramos: Falta de educación conciencia y sentido de pertenencia, falta de apoyo por parte del estado, falta de recursos económicos, falta de responsabilidad con el uso de los recursos naturales, sobrepoblación y la falta de semillas adecuadas.

NUDOS R. NATURALES

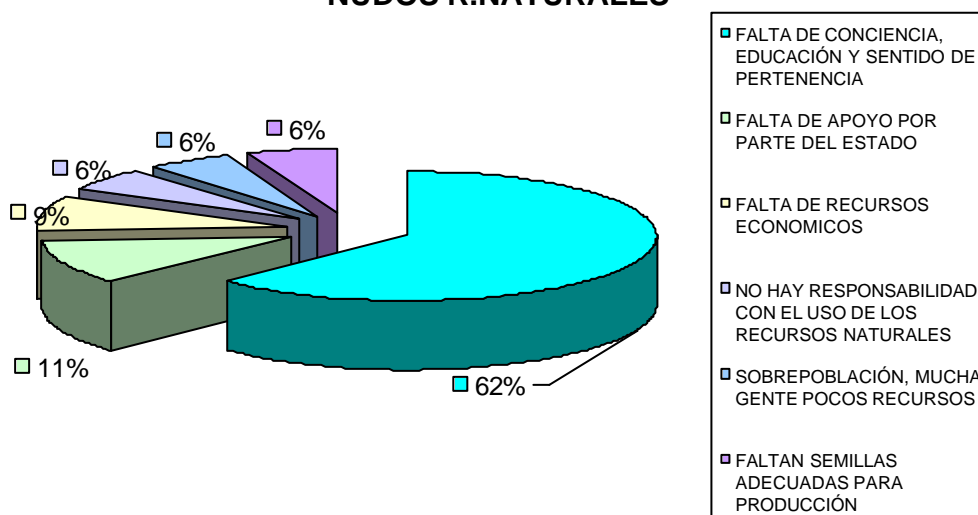

De acuerdo a la gráfica analizamos la falta de conciencia educación y sentido de pertenencia por parte de la población debido a esto podemos ver que este problema principal viene de la falta de recursos económicos y de la falta de apoyo del estado para implementar cultura ambiental, dando a conocer la importancia de los recursos y el agotamiento constante que estos van teniendo.
 Revisando los problemas internos y externos que identifico el sector observamos existe una continuidad para la determinación de los principales problemas.

Teniendo en cuenta las restricciones, las amenazas, las potencialidades y nudos se propusieron unos quiebres que buscan darle solución a los principales problemas que existen y resaltar las potencialidades enunciadas. Dentro de los quiebres encontramos: Implementar campañas de educación ambiental, destinar recursos para la educación ambiental, crear programas que propendan el mejoramiento de nuestros recursos naturales, crear asociaciones para incentivar al sector y que la secretaria de medio ambiente, salud y planeación, trabajen unidas por los recursos naturales.

QUIEBRES R. NATURALES

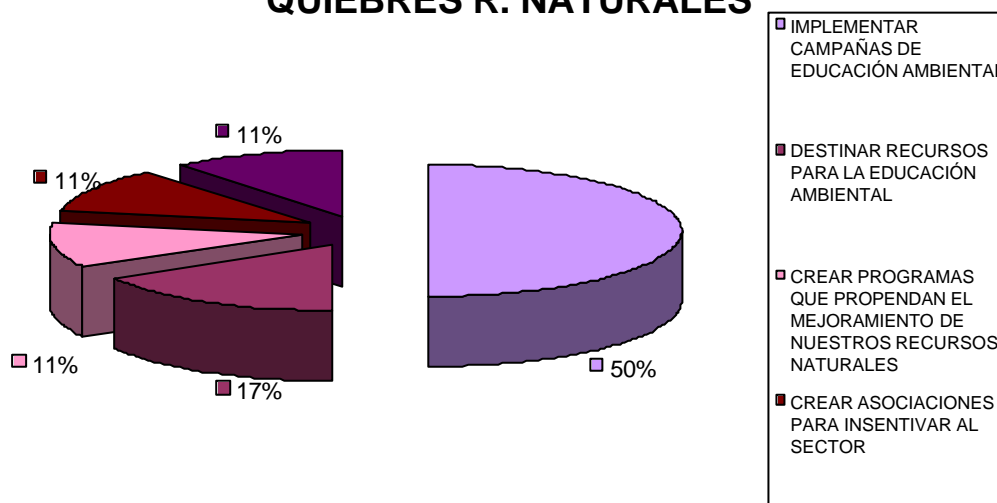

Para dar solución al principal problema de los recursos naturales la población propone implementar campañas de educación ambiental con el apoyo del ente gubernamental (secretarías) y el sector privado, planteando proyectos que generen mayores recursos económicos para el mejor cuidado y conservación de los recursos naturales.



SUGERENCIAS

1. Realizar mesas de convergencia en cada una de las subregiones de la zona de transición de manera individual, buscando mayor veracidad y efectividad en el trabajo de campo y de esta manera encontrar mayores y mejores resultados.
2. Buscar mayor intervención por parte de la comunidad, enfocándolos de una manera más global a ver los verdaderos inconvenientes que se presentan en su región.
3. Tener participación de comunidad comprometida con la región y que sea representativa en ella.

AUTORES DEL DOCUMENTO

- ◆ **PAOLA BARRAGÁN HERNÁNDEZ**
Economista Universidad Cooperativa Colombia
- ◆ **PAULA ANDREA MUÑOZ AGUIRRE**
Economista Universidad Cooperativa de Colombia

ANEXOS

- ✓ Documento Diagnóstico
- ✓ Estudio de Poderes