

Anexo No. 1 Proyección Poblacional de Siachoque

AÑO	CABECERA	RESTO	TOTAL	Hab/año	T.C. %
1993	1059	6999	8058		
1995	1105	7165	8720		
1996	1135	7542	8677	-43	-0,688
1997	1165	7468	8633	-44	-0,688
1998	1193	7391	8584	-49	-0,688
1999	1221	7313	8534	-50	-0,688
2000	1248	7231	8479	-55	-0,688
2001	1274	7146	8420	-59	-0,688
2002	1299	7058	8357	-63	-0,688
2003	1322	6968	8290	-67	-0,688
2004	1344	6873	8217	-73	-0,688
2005	1365	6773	8138	-79	-0,688

Fuente : Proyecciones Municipales de Población. DANE 1998. Presidencia de la República

AÑO	CABECERA	RESTO	TOTAL	Hab/año	T.C. %
2005	1365	6773	8138		
2006	1394	6688	8082	-56	-0,688
2007	1424	6602	8026	-56	-0,688
2008	1454	6517	7971	-55	-0,688
2009	1485	6431	7916	-55	-0,688

Fuente : EOT, sobre la población estimada del DANE al 2005.

$$\text{Hab / año} = P_f - P_o$$

Nota :

La Tasa de de Crecimiento Poblacional Total (-0.688%) se calcula, por el método de los Logaritmos naturales, a partir de la población total del año 1995, cuando se inicia la tendencia al decrecimiento, puesto que del primer al segundo dato se da un salto de dos años, además de presentar estos un crecimiento inesperado, que sesga la tendencia, volviendo la tasa positiva y proponiendo crecimiento.

La tasa de crecimiento Urbano es del 2.136% anual, y se cálculo de la misma forma que la total, a partir de la población urbana del año 1995.

La tasa de crecimiento rural es del (-1.188%).

Anexo No. 2 Población por Géneros en Siachoque Según los Censos.

Censo	Total Municipio		Cabecera		Resto		
	Hom.	Muj.	Hom.	Muj.	Hom.	Muj.	
1938	4967	2390	2577	213	284	2174	2293
1951	6217	3089	3128	254	308	2835	2820
1964	6226	3034	3195	295	316	2739	2879
1973	5964	3036	2928	302	342	2734	2586
1985*	8452*	4054*	3759*	-	-	-	-
1993	8058	4214	3844	508	551	3706	3293

FUENTE : DANE.

* El Censo del 85, fue ajustado a 8452 personas, más inicialmente la cifra correspondía a 7813 personas, razón por la cual las cifras por género no concuerdan con el dato total. Las cifras ajustadas por sexo, para el municipio, para la cabecera y resto, no se conocen.

Anexo No. 3 Hechos Vitales (Nacimientos - Defunciones) Acopio 1994-1999

	Enero		Febrero		Marzo		Abril		Mayo		Junio		Julio		Agosto		Septiem		Octubre		Noviem		Diciem		Total		Diferen cia
	n	d	n	d	n	d	n	d	n	d	n	d	n	d	n	d	n	d	n	d	n	d	n	d	n	d	
1994					25	3	34	2	35	4	25	2	26	2	28	6	31	1	16	2	40	0	36	5	296	27	269
1995	117	0	74	1	35	3	36	0	42	0	29	4	35	1	26	3	23	4	36	2	70	5	7	0	530	23	507
1996	76	4	51	4	41	2	75	6	49	5	45	3	25	0	40	1	36	3	38	4	47	1	32	0	555	33	522
1997	110	3	69	0	31	2	49	3	54	4	30	2	27	2	25	3	23	2	21	0	29	3	38	2	506	26	480
1998	72	3	53	1	29	0	24	0	26	0	25	1	22	0	24	2	39	1	35	5	39	1	17	1	405	15	390
1999	42	3	34	4																					76	7	69
total	417	13	281	10	161	10	218	11	206	13	154	12	135	5	143	15	152	11	146	13	225	10	130	8	2368	131	2237

FUENTE : Registraduría Municipal del Estado Civil.

Crecimiento Institucional Anual: **447,40 Hab**

ANEXO No. 4 Comparativo Demográfico entre el EOT y el SISBEN En el Municipio de Siachoque

VEREDA	EOT				SISBEN			
	No. Viviendas	Familias	Personas	Pers./Fam	No. Viviendas	Familias	Personas	Pers./Fam
C. ABAJO	162	172	821	4.77	157	173	812	4.69
FIRAYA	129	137	622	4.54	139	155	654	4.22
GUATICHA	89	95	388	4.08	98	109	444	4.07
JURUVITA	105	123	593	4.82	184	202	947	4.69
S. ABAJO	83	87	379	4.36	81	88	354	4.02
SAN JOSE	73	101	383	3.79	75	85	413	4.86
S. ARRIBA	100	107	516	4.82	146	160	667	4.17
TOCAVITA	224	254	1110	4.37	234	266	1194	4.49
TURGA	109	123	622	5.06	115	136	612	4.50
C. ARRIBA	-	-	-	-	99	104	533	5.12
CASCO URBANO	-	-	-	-	132	143	541	3.78
OTROS	-	-	-	-	1	1	4	4.00
TOTAL	1074	1199	5434	4.51	1461	1622	7175	4.42

Fuente : PEDRAZA. Encuesta EOT Siachoque y Cuadros Estadísticos del SISBEN.

Anexo No. 5 Distribución poblacional Vereda Cormechoque Abajo

Distribución Poblacional Porcentual (Muestra: 821 personas)											
		0-5 AÑOS	6-12 AÑOS	13-17 AÑOS	18-25 AÑOS	26-35 AÑOS	36-45 AÑOS	46-55 AÑOS	56-65 AÑOS	MAS DE 65	% Total en la vereda
JEFES DE HOGAR	PADRES				0.12%	3.90%	5.60%	2.44%	2.31%	3.05%	17.42%
	MADRES				1.58%	4.63%	4.14%	3.05%	2.92%	1.95%	18.27%
RESTO DE POBLACION	HIJOS	6.33%	10.96%	7.80%	5.48%	2.56%	0.85%	0.37%	0.12%	0.37%	34.84%
	HIJAS	6.46%	9.87%	7.55%	2.56%	1.34%	0.37%	0.73%	0.24%	0.37%	29.48%
% POR EDAD		12.79%	20.83%	15.35%	9.74%	12.42%	10.96%	6.58%	5.60%	5.72%	100.00%
POBLACION MASCULINA		6.33%	10.96%	7.80%	5.60%	6.46%	6.46%	2.80%	2.44%	3.41%	52.25%
POBLACION FEMENINA		6.46%	9.87%	7.55%	4.14%	5.97%	4.51%	3.78%	3.17%	2.31%	47.75%
% POR EDAD		12.79%	20.83%	15.35%	9.74%	12.42%	10.96%	6.58%	5.60%	5.72%	100.00%

Fuente : PEDRAZA. Encuesta EOT Municipio de Siachoque, 1998.

Anexo No. 6 Distribución poblacional Vereda Firaya

Distribución Poblacional Porcentual (Muestra: 622 personas)											
		0-5 AÑOS	6-12 AÑOS	13-17 AÑOS	18-25 AÑOS	26-35 AÑOS	36-45 AÑOS	46-55 AÑOS	56-65 AÑOS	MAS DE 65	% Total en la vereda
JEFES DE HOGAR	PADRES				1.61%	2.41%	5.14%	3.38%	2.09%	3.70%	18.33%
	MADRES				1.93%	3.54%	4.66%	2.09%	3.38%	3.38%	18.97%
RESTO DE POBLACION	HIJOS	7.72%	10.29%	9.16%	5.14%	0.80%	0.64%	0.32%	0.00%	0.00%	34.08%
	HIJAS	5.79%	11.90%	6.43%	3.86%	0.00%	0.32%	0.00%	0.16%	0.16%	28.62%
% POR EDAD		13.50%	22.19%	15.59%	12.54%	6.75%	10.77%	5.79%	5.63%	7.23%	100.00%
POBLACION MASCULINA		7.72%	10.29%	9.16%	6.75%	3.22%	5.79%	3.70%	2.09%	3.70%	52.41%
POBLACION FEMENINA		5.79%	11.90%	6.43%	5.79%	3.54%	4.98%	2.09%	3.54%	3.54%	47.59%
% POR EDAD		13.50%	22.19%	15.59%	12.54%	6.75%	10.77%	5.79%	5.63%	7.23%	100.00%

Fuente : PEDRAZA. Encuesta EOT Municipio de Siachoque, 1998.

Anexo No. 7 Distribución poblacional Vereda Guaticha

Distribución Poblacional Porcentual (Muestra: 388 personas)											
		0-5 AÑOS	6-12 AÑOS	13-17 AÑOS	18-25 AÑOS	26-35 AÑOS	36-45 AÑOS	46-55 AÑOS	56-65 AÑOS	MAS DE 65	% Total en la vereda
JEFES DE HOGAR	PADRES				1.29%	2.32%	5.15%	4.90%	2.84%	1.29%	17.78%
	MADRES				1.55%	3.87%	4.90%	3.35%	3.09%	3.09%	19.85%
RESTO DE POBLACION	HIJOS	5.41%	8.51%	6.96%	6.96%	2.58%	0.00%	0.00%	0.26%	1.03%	31.70%
	HIJAS	4.90%	11.08%	8.25%	2.84%	1.03%	0.52%	0.26%	0.52%	1.29%	30.67%
% POR EDAD		10.31%	19.59%	15.21%	12.63%	9.79%	10.57%	8.51%	6.70%	6.70%	100.00%
POBLACION MASCULINA		5.41%	8.51%	6.96%	8.25%	4.90%	5.15%	4.90%	3.09%	2.32%	49.48%
POBLACION FEMENINA		4.90%	11.08%	8.25%	4.38%	4.90%	5.41%	3.61%	3.61%	4.38%	50.52%
% POR EDAD		10.31%	19.59%	15.21%	12.63%	9.79%	10.57%	8.51%	6.70%	6.70%	100.00%

Fuente : PEDRAZA. Encuesta EOT Municipio de Siachoque, 1998.

Anexo No. 8 Distribución poblacional Vereda Juruvita

Distribución Poblacional Porcentual (Muestra: 593 personas)											
		0-5 AÑOS	6-12 AÑOS	13-17 AÑOS	18-25 AÑOS	26-35 AÑOS	36-45 AÑOS	46-55 AÑOS	56-65 AÑOS	MAS DE 65	% Total en la vereda
JEFES DE HOGAR	PADRES				0.17%	1.35%	4.05%	4.89%	3.04%	1.85%	15.35%
	MADRES				0.34%	2.87%	5.23%	5.40%	2.02%	0.84%	16.69%
RESTO DE POBLACION	HIJOS	2.19%	8.77%	8.43%	7.93%	4.55%	1.69%	0.17%	0.00%	0.00%	33.73%
	HIJAS	3.71%	12.98%	7.42%	7.25%	2.02%	0.67%	0.17%	0.00%	0.00%	34.23%
% POR EDAD		5.90%	21.75%	15.85%	15.68%	10.79%	11.64%	10.62%	5.06%	2.70%	100.00%
POBLACION MASCULINA		2.19%	8.77%	8.43%	8.09%	5.90%	5.73%	5.06%	3.04%	1.85%	49.07%
POBLACION FEMENINA		3.71%	12.98%	7.42%	7.59%	4.89%	5.90%	5.56%	2.02%	0.84%	50.93%
% POR EDAD		5.90%	21.75%	15.85%	15.68%	10.79%	11.64%	10.62%	5.06%	2.70%	100.00%

Fuente : PEDRAZA. Encuesta EOT Municipio de Siachoque, 1998.

Anexo No. 9 Distribución poblacional Vereda Siachoque Abajo

Distribución Poblacional Porcentual (Muestra: 379 personas)											
		0-5 AÑOS	6-12 AÑOS	13-17 AÑOS	18-25 AÑOS	26-35 AÑOS	36-45 AÑOS	46-55 AÑOS	56-65 AÑOS	MAS DE 65	% Total en la vereda
JEFES DE HOGAR	PADRES				0.53%	2.90%	4.22%	1.58%	4.22%	4.22%	17.68%
	MADRES				2.11%	1.85%	4.75%	3.69%	3.43%	4.22%	20.05%
RESTO DE POBLACION	HIJOS	6.86%	12.66%	8.71%	3.96%	1.32%	0.53%	0.26%	0.00%	0.26%	34.56%
	HIJAS	4.75%	11.61%	6.86%	2.64%	0.53%	0.00%	0.26%	0.26%	0.79%	27.70%
% POR EDAD		11.61%	24.27%	15.57%	9.23%	6.60%	9.50%	5.80%	7.92%	9.50%	100.00%
POBLACION MASCULINA		6.86%	12.66%	8.71%	4.49%	4.22%	4.75%	1.85%	4.22%	4.49%	52.24%
POBLACION FEMENINA		4.75%	11.61%	6.86%	4.75%	2.37%	4.75%	3.96%	3.69%	5.01%	47.76%
% POR EDAD		11.61%	24.27%	15.57%	9.23%	6.60%	9.50%	5.80%	7.92%	9.50%	100.00%

Fuente : PEDRAZA. Encuesta EOT Municipio de Siachoque, 1998.

Anexo No. 10 Distribución poblacional Vereda San José

Distribución Poblacional Porcentual (Muestra: 383 personas)											
		0-5 AÑOS	6-12 AÑOS	13-17 AÑOS	18-25 AÑOS	26-35 AÑOS	36-45 AÑOS	46-55 AÑOS	56-65 AÑOS	MAS DE 65	% Total en la vereda
JEFES DE HOGAR	PADRES				1.04%	3.92%	4.70%	1.57%	1.83%	3.92%	16.97%
	MADRES			0.52%	2.87%	2.35%	4.70%	1.83%	2.87%	1.31%	16.45%
RESTO DE POBLACION	HIJOS	8.62%	10.97%	7.83%	7.31%	0.52%	0.78%	0.00%	0.00%	0.52%	36.55%
	HIJAS	7.57%	12.27%	6.01%	2.87%	0.26%	0.52%	0.00%	0.26%	0.26%	30.03%
% POR EDAD		16	23.24%	14.36%	14.10%	7.05%	10.70%	3.39%	4.96%	6.01%	100.00%
POBLACION MASCULINA		8.62%	10.97%	7.83%	8.36%	4.44%	5.48%	1.57%	1.83%	4.44%	53.52%
POBLACION FEMENINA		7.57%	12.27%	6.53%	5.74%	2.61%	5.22%	1.83%	3.13%	1.57%	46.48%
% POR EDAD		16.19%	23.24%	14.36%	14.10%	7.05%	10.70%	3.39%	4.96%	6.01%	100.00%

Fuente : PEDRAZA. Encuesta EOT Municipio de Siachoque, 1998.

Anexo No. 11 Distribución poblacional Vereda Siachoque Arriba

Distribución Poblacional Porcentual (Muestra: 516 personas)											
		0-5 AÑOS	6-12 AÑOS	13-17 AÑOS	18-25 AÑOS	26-35 AÑOS	36-45 AÑOS	46-55 AÑOS	56-65 AÑOS	MAS DE 65	% Total en la vereda
JEFES DE HOGAR	PADRES				1.74%	3.10%	3.10%	3.68%	3.68%	2.52%	17.83%
	MADRES				1.94%	4.07%	2.71%	3.68%	2.13%	2.13%	16.67%
RESTO DE POBLACION	HIJOS	7.56%	14.73%	7.17%	2.91%	1.94%	0.58%	0.19%	0.19%	0.00%	35.27%
	HIJAS	8.53%	10.85%	6.59%	2.13%	0.58%	0.39%	0.19%	0.19%	0.78%	30.23%
% POR EDAD		16.09%	25.58%	13.76%	8.72%	9.69%	6.78%	7.75%	6.20%	5.43%	100.00%
POBLACION MASCULINA		7.56%	14.73%	7.17%	4.65%	5.04%	3.68%	3.88%	3.88%	2.52%	53.10%
POBLACION FEMENINA		8.53%	10.85%	6.59%	4.07%	4.65%	3.10%	3.88%	2.33%	2.91%	46.90%
% POR EDAD		16.09%	25.58%	13.76%	8.72%	9.69%	6.78%	7.75%	6.20%	5.43%	100.00%

Fuente : PEDRAZA. Encuesta EOT Municipio de Siachoque, 1998.

Anexo No. 12 Distribución poblacional Vereda Tocavita

Distribución Poblacional Porcentual (Muestra: 1110 personas)											
		0-5 AÑOS	6-12 AÑOS	13-17 AÑOS	18-25 AÑOS	26-35 AÑOS	36-45 AÑOS	46-55 AÑOS	56-65 AÑOS	MAS DE 65	% Total en la vereda
JEFES DE HOGAR	PADRES				1.08%	3.60%	4.14%	3.87%	1.80%	2.97%	17.48%
	MADRES			0.09%	1.71%	3.60%	4.68%	3.60%	1.89%	2.61%	18.20%
RESTO DE POBLACION	HIJOS	9.01%	12.25%	6.85%	6.76%	1.53%	0.63%	0.09%	0.00%	0.00%	37.12%
	HIJAS	7.30%	9.01%	6.04%	3.33%	1.17%	0.18%	0.00%	0.09%	0.09%	27.21%
% POR EDAD		16.31%	21.26%	12.97%	12.88%	9.91%	9.64%	7.57%	3.78%	5.68%	100.00%
POBLACION MASCULINA		9.01%	12.25%	6.85%	7.84%	5.14%	4.77%	3.96%	1.80%	2.97%	54.59%
POBLACION FEMENINA		7.30%	9.01%	6.13%	5.05%	4.77%	4.86%	3.60%	1.98%	2.70%	45.41%
% POR EDAD		16.31%	21.26%	12.97%	12.88%	9.91%	9.64%	7.57%	3.78%	5.68%	100.00%

Fuente : PEDRAZA. Encuesta EOT Municipio de Siachoque, 1998.

Anexo No. 13 Distribución poblacional Vereda Turga

Distribución Poblacional Porcentual (Muestra: 622 personas)											
		0-5 AÑOS	6-12 AÑOS	13-17 AÑOS	18-25 AÑOS	26-35 AÑOS	36-45 AÑOS	46-55 AÑOS	56-65 AÑOS	MAS DE 65	% Total en la vereda
JEFES DE HOGAR	PADRES				0.48%	4.50%	4.18%	3.54%	2.09%	2.09%	16.88%
	MADRES				2.41%	3.05%	4.50%	4.02%	2.09%	0.96%	17.04%
RESTO DE POBLACION	HIJOS	9.32%	10.13%	5.31%	7.40%	3.86%	0.16%	0.48%	0.16%	0.64%	37.46%
	HIJAS	6.75%	9.97%	5.63%	3.86%	0.64%	0.48%	0.00%	0.32%	0.96%	28.62%
% POR EDAD		16.08%	20.10%	10.93%	14.15%	12.06%	9.32%	8.04%	4.66%	4.66%	100.00%
POBLACION MASCULINA		9.32%	10.13%	5.31%	7.88%	8.36%	4.34%	4.02%	2.25%	2.73%	54.34%
POBLACION FEMENINA		6.75%	9.97%	5.63%	6.27%	3.70%	4.98%	4.02%	2.41%	1.93%	45.66%
% POR EDAD		16.08%	20.10%	10.93%	14.15%	12.06%	9.32%	8.04%	4.66%	4.66%	100.00%

Fuente : PEDRAZA. Encuesta EOT Municipio de Siachoque, 1998.

Anexo No. 14 Propiedad y Tenencia en el Municipio de Siachoque y a Niveles Veredales.

VEREDA	Propietarios	Arrendatarios	Aparceros	Total
S. José	61,33%	2,67%	36,00%	100,00%
Guaticha	74,16%	5,62%	20,22%	100,00%
Juruvita	93,27%	3,85%	2,88%	100,00%
S. arriba	85,15%	7,92%	6,93%	100,00%
Turga	82,46%	7,89%	9,65%	100,00%
S. abajo	84,34%	3,61%	12,05%	100,00%
Tocavita	87,05%	1,34%	11,61%	100,00%
C. abajo	61,59%	0,00%	38,41%	100,00%
Firaya	75,78%	11,72%	12,50%	100,00%
Total Municipio	78,35%	4,96%	16,70%	100,00%

Fuentes : PEDRAZA. Encuesta EOT Siachoque y Registro Predial No. 1 IGAC.

Anexo No. 15 Habitantes de Siachoque SIN PROPIEDAD (Fuentes : PEDRAZA.
Encuesta EOT y Registro Predial No. 1 IGAC).

Nota: Los nombres en cursiva, negrilla y con asteriscos, presentan problemas de identificación por existir homónimos. Recomendamos buscar por número de cédulas. Los nombres que aparecen para un mismo predio corresponden a los de parejas de conyuges a los que se les verifico la propiedad. La edad sirve de manera de identificación en caso de existir homónimos, para lo cual se sugiere a quien utilice esta información como listado de beneficiarios de proyectos de vivienda, que tras una entrevista con los aquí sitados, les tome los números de cédula para evitar confusiones.

Vereda	Predio	Nombre	EDAD
FIRAYA	171	ARIAS MAURICIO Y BOYACA LILIA	25 Y 23
FIRAYA	484	AVILA RAYGOSO LEONISIO	52
FIRAYA	345	BENAVIDEZ PARMENIO Y QUEMBA Ma. CRISTINA	32 Y 25
FIRAYA	376	BOYACA J. DANIEL Y SANCHEZ GLORIA	25 Y 24
FIRAYA	158	BOYACA JOSE JACINTO Y SANCHEZ B. MARIANA	23 Y 21
FIRAYA	81	CELY CARLOS JULIO Y JUISA TRANSITO	39 Y 35
FIRAYA	29	CRUZ GABRIEL Y AGUILAR ELVIRA	28 Y 25
FIRAYA	600	CRUZ MAURICIO Y CATOLICO MARIA	25 Y 24
FIRAYA	192	CHITIVO PEDRO MIGUEL Y FIRAYA ROSA	42 Y 29
FIRAYA	249	CHITIVO RICARDO A. Y GRANADOS YOLANDA	24 Y 23
FIRAYA	208	GARCIA MARCO AURELIO Y LOPEZ MAGDALENA	45 Y 46
FIRAYA	287	GRANADOS ELVIRA	38
FIRAYA	496	GUERRERO PEDRO JULIO Y SICHACA MATILDE	25 Y 18
FIRAYA	2	LEANDRO ANTONIO JOSE Y ALVARADO MARIA	34 Y 31
FIRAYA	31	ORTEGA BANJAMIN Y CRUZ ROSA	35 Y 34
FIRAYA	492	PANCHE VELAZCO GABRIEL Y SAGANOME ARGENIS	25 Y 17
FIRAYA	246	SALAMANCA LUIS AGUSTIN Y CHITIVO ANA ELVIRA	37 Y 31
FIRAYA	648	SALAMANCA MARCO A. Y MARTINEZ MARIELA	34 Y 30
FIRAYA	650	TIBASOSA JULIO ROBERTO Y TIBASOSA ROSA	48 Y 45
FIRAYA	235	TIBASOSA MARCO Y GARCIA LOPEZ MARIA	25 Y 24
FIRAYA	56	MUÑOZ EVANGELINA	56
FIRAYA	57	ARIAS ROSARIO	70
FIRAYA	63	PUERTO MEDINA MAGOLA*****	52
FIRAYA	89	PACANCHIQUE CLEMENCIA	75
FIRAYA	21	PACANCHIQUE MARTHA	34
FIRAYA		RODRIGUEZ GLORIA	21
FIRAYA	450	ORTEGA GRATINIANO	52
FIRAYA	188	SAGANOME PABLO Y SANTOS FLORALBA	45 Y 37
FIRAYA	169	PARADA ERCILIA	50
TOCAVITA	290	FARIAS RAFAEL Y MONROY TERESA	26 Y 29

TOCAVITA	283	GRANADOS GUILLERMO Y VARGAS LEOPOLDINA *****	26 Y 24
TOCAVITA	373	OROZCO REYES Y BOYACA Ma. OLIVA	25 Y 26
TOCAVITA	364	MOTAVITA VITALIANO Y RAMIREZ MERCEDES	37 Y 30
TOCAVITA	228	SAGANOMA MANUEL Y PIRA LUZ	33 Y 32
TOCAVITA	171	GALINDO HERNANDO Y MOTAVITA MIRIAM	24 Y 20
TOCAVITA	914	PARADA ORLANDO Y AMAYA IMELDA	22 Y 21
TOCAVITA	295	GUERRERO JOSE RAUL Y SICHACA DORA	30 Y 28
TOCAVITA	564	CARO ABIGAIL	39
TOCAVITA	593	SICHACA PLINIO Y P. ROSA HERMENCIA	25 Y 26
TOCAVITA	200	SANDOVAL PEDRO Y BARAJAS HERMENCIA	42 Y 24
TOCAVITA	195	VARGAS SAUL Y PANCHE LILIANA	23 Y 15
TOCAVITA	170	SICHACA CARLOS Y DESALVADOR DOLORES*****	30 Y 35
TOCAVITA	106	BOYACA JOSE EUSEBIO Y GUERRERO MARIA	38 Y 25
TOCAVITA	102	TIBATA ARQUIMEDES Y RAMIREZ ROSALIA	50 Y 52
TOCAVITA	87	LEON NELSON Y NOVA BERENICE	25 Y 29
TOCAVITA	65	TENZA PEDRO JOSE Y GONZALEZ MARGOTH	50 Y 45
TOCAVITA	47	AVILA FRANCISCO Y AUZAQUE GRICELDA	25 Y 26
TOCAVITA	1057	TIBATA LUIS MIGUEL Y CHITIVO FELISA	32 Y 27
TOCAVITA	136	AVILA IMELDA	43
TOCAVITA		GONZALEZ ROSA	32
TOCAVITA	360	MOTAVITA JOSE HERNANDO Y PEREZ MARIA ELVIRA	30 Y 22
TOCAVITA	46	GARCIA OMAR Y ORTEGA MARIA DOLORES	27 Y 38
TOCAVITA	28	AVILA SEGUNDO Y PIRA MARTHA	30 Y 26
TOCAVITA	24	MUÑOZ SALVADOR Y GONZALEZ ROSA	48 Y 38
TOCAVITA	23	AVILA LUIS ORLANDO Y QUEMBA CLAUDIA *****	29 Y 22
TOCAVITA	653	FARAONA JESUS Y LUCERO LETICIA *****	47 Y 27
GUATICHA	60	SOTO NAPOLEON	
GUATICHA	124	PEREZ RODOLFO	58
GUATICHA	164	BOYACA CUSTODIO Y LOPEZ BARBARA	45 Y 57
GUATICHA	47	GARCIA SEGUNDO Y CARMEN GUEVARA	23 Y 26
GUATICHA	333	AMAYA LUIS ANTONIO	48
GUATICHA	3	MUÑOZ ROSA *****	77
GUATICHA	498	PIRACHICAN ALCIBIADES Y GRIJALBA ISABEL	35 Y 28
GUATICHA	114	CUERVO CATOLICO MIGUEL Y PACANCHIQUE LEONILDE *****	40 Y 45
GUATICHA	66	CARO PEDRO LUIS Y PRIETO DORIS *****	28 Y 34
GUATICHA	267	RODRIGUEZ MARCO A. Y FUQUEN TEMILDA	57 Y 47
GUATICHA	86	LOPEZ CIRO A. Y SANCHEZ CLEOFE DEL CARMEN	22 Y 20
GUATICHA	80	DIAZ RODRIGO Y QUEMBA ROSARIO	23 Y 24
GUATICHA	167	MOTAVITA EZEQUIEL Y RODRIGUEZ LUCIA	65 Y 30
GUATICHA	259	RATIVA MANUEL Y PACANCHIQUE ROSA LEONOR *****	25 Y 20
GUATICHA	2	GARCÍA LEONOR Y MORENO MERCEDES	45 Y 28
GUATICHA	346	CARDENAS MARCELINO Y YOLANDA RODRIGUEZ	33 Y 29

GUATICHA	368	LOPEZ MAURICIO Y RAYGOSO ELVIA *****	40 Y 37
GUATICHA	90	LARROTA PLINIO JOSE Y JIMENEZ ROSADELINA *****	30 Y 26
GUATICHA	437	PAIPA FULGENCIO Y GONZALEZ PRESENTACION	65 Y 65
GUATICHA	432	CASTIBLANCO CENCION	42
GUATICHA	360	TIBATA VICTOR MANUEL	42
GUATICHA	205	BERNAL ROBERTO Y HERNANDEZ TRINIDAD *****	36 Y 36
GUATICHA	169	RATIVA MOISES Y GRIJALBA ROSA	37 Y 34
CABAJO	9	ZIPAZUCA EFIGENIA	
CABAJO	103	VILLALBA SEGUNDO Y BLANCA DE	32 Y 32
CABAJO	15	SOTO HERNANDO Y GUAMAN JANETH	44 Y 22
CABAJO	11	MORENO ORLANDO Y AZUCENA DE	33 Y 30
CABAJO	3	MONROY JOAQUIN	35
CABAJO	71	DIAZ GRATINIANO	
CABAJO	65	CUELLAR LUIS	45
CABAJO	83	BARRETO SAULO	75
CABAJO	184	RAMIREZ ARLEY Y MORALES LIBIA	38 Y 36
CABAJO	84	CAMARGO JAIME Y CRUZ OLGA	34 Y 22
CABAJO	119	QUEMBA RAFAEL ANTONIO Y LIZARAZO ROSA	28 Y 27
CABAJO	127	AVILA PEDRO Y LIZARAZO INES	32 Y 28
CABAJO	158	CHOCONTA ISIDRO Y AVILA RAQUEL	30 Y 30
CABAJO	291	PÀRDO MIGUEL Y HERNANDEZ JAZMINE *****	28 Y 22
CABAJO	374	CAMARGO JOSE ISRAEL Y BAYONA MARIA	59 Y 55
CABAJO	214	QUEMBA HECTOR ALFONSO Y GARCIA OCHOA IRMA	26 Y 26
CABAJO	17	CHITIVO RAFAEL E ISABEL DE	28 Y 25
CABAJO	426	MORENO EDUARDO Y GLADYS DE	40 Y 38
CABAJO	189	ALVARADO ALONSO Y PITA JOSEFINA *****	32 Y 30
CABAJO	159	CHOCONTA JULIO ROBERTO Y SILVA CECILIA	33 Y 26
CABAJO	292	RODRIGUEZ PEDRO RAMON Y CHOCONTA ADELINA	35 Y 34
CABAJO	428	LOPEZ LUIS Y CAMARGO CECILIA *****	31 Y 28
CABAJO	67	FORERO NOEL Y ESPERANZA DE	45 Y 39
CABAJO	196	MARTINEZ PEDRO Y LIZARAZO FLORALBA	30 Y 29
CABAJO	433	FORERO EVANGELISTA	60
CABAJO	203	CUCHANGA EFRAIN	62
CABAJO	411	CELY CUERVO CARLOS	45
CABAJO	293	RODRIGUEZ ARTURO Y CARABUENA MARIA LUCIA	70 Y 68
CABAJO	323	MARTINEZ ESTER	80
CABAJO	356	GARCIA ENRIQUE Y MARIA DE	62 Y 52
CABAJO	472	MORENO ALFREDO	61
CABAJO	65	MARTINEZ LUIS Y MORENO LUZ MARINA	30 Y 22
CABAJO	68	AYALA ALBERTO Y OCHOA NIEVES *****	44 Y 42
CABAJO	399	FUQUEN GILBERTO Y SEPULVEDA CARMEN ROSA	38 Y 52
CABAJO	457	PITA ALCIDES Y GARCIA GLADYS	44 Y 30
CABAJO	175	BENAVIDES SEGUNDO Y MORENO MARTHA	40 Y 27

CABAJO	204	VERGARA M. CARLOS ALBERTO Y LUZ MARINA DE *****	31 Y 28
CABAJO	20	BENAVIDES SERAFIN Y CARMEN DE	42 Y 38
CABAJO	98	MONGUI ANGELMIRO Y MARIA ELENA DE *****	38 Y 36
CABAJO	8	GUEVARA GRATINIANO Y NUMPAQUE BANCA	41 Y 31
CABAJO	354	NEIRA JOSE Y RACHEN ALBA *****	45 Y 40
CABAJO	412	RODRIGUEZ RAFAEL Y MERCEDES DE	38 Y 33
CABAJO	236	LOPEZ ALFONSO Y SANTOS DE	55 Y 50
CABAJO	298	GUERRERO HERNANDO Y RINCON ELENA	30 Y 25
CABAJO	9	QUIROZ SERAFIN Y ZIPAZUCA EFIGENIA *****	55 Y 49
CABAJO	191	RACHEN MARCO Y MARIA DE	45 Y 40
CABAJO	328	CARDENAS FRANCELINA	52
CABAJO	315	LUCERO ABIGAIL Y GLADYS DE	40 Y 44
CABAJO	330	MENDOZA LUCIO ANTONIO Y BENILDA DE	38 Y 36
CABAJO	320	AYALA HECTOR Y RODRIGUEZ BERTHA	40 Y 34
CABAJO	327	AYALA JOSE IVAN Y RACHEN ERCILIA	40 Y 40
CABAJO	309	MEDINA HUMBERTO Y ROSALBA DE *****	32 Y 25
CABAJO	289	LOPEZ PULIDO PLINIO Y CLEMENCIA DE *****	42 Y 40
CABAJO	387	DIAZ ARAMINTA	64
CABAJO	375	SALCEDO CAMPO ELIAS Y ACUÑA ROSA ELENA	37 Y 31
CABAJO	316	PITA ALONSO Y SAAVEDRA FLOR MARIA *****	37 Y 35
CABAJO	65	CUELLAR LUIS	
CABAJO	283	SANCHEZ GREGORIO Y PARDO LIBIA	22 Y 25
CABAJO	289	LOPEZ PULIDO ALONSO Y LILIA DE	29 Y 24
CABAJO	197	PARDO LEANDRO ALFONSO URIEL Y GABRIELINA DE *****	38 Y 33
CABAJO	69	MOLANO AURELIO Y ALBA MARIA	44 Y 40
CABAJO	50	BARON SEGUNDO Y CASTILLO CARMEN	48 Y 49
CABAJO	50	CASTILLO HERNANDO Y ROSALBA DE	44 Y 40
SABAJO	365	BENAVIDES BLANCA	26
SABAJO	393	SAENZ ARISTOBULO Y AVILA GLADYS	28 Y 25
SABAJO	44	GUEVARA EULOGIO Y GARCIA MARIELA	44 Y 40
SABAJO	71	GRANADOS SIERVO DE JESUS Y SAGANOME MIRYAM	34 Y 25
SABAJO	325	BOYACA REINALDO Y TENZA FLOR	52 Y 48
SABAJO	90	GONZALEZ SALVADOR Y SANABRIA EVANGELINA	45 Y 52
SABAJO	107	LOPEZ JESUS Y LUCERO NUBIA	19 Y 18
SABAJO	13	PINZON LOPEZ JAIRO Y GARZON MARIA	44 Y 42
SABAJO	324	AVILA JOSE Y PINEDA ANA OLIVA	23 Y 21
SABAJO	109	AGUILAR MARCOS Y ALVARADO CARMEN	48 Y 52
SABAJO	298	ESPINOSA CARLOS Y CAMARTGO MARGARITA	33 Y 31
SAN JOSE	284	VARGAS LUIS Y AMAYA OLGA	34 Y 28
SAN JOSE	453	SANABRIA LUIS Y SANABIA NELCY	25 Y 19

SAN JOSE	448	CUERVO JUAN PABLO Y CUERVO ROSA	20 Y 19
SAN JOSE	318	PARADA DIAZ LUIS E	65
SAN JOSE	34	SANCHEZ E. ANTONIO Y CELY Ma. OLGA	24 Y 26
SAN JOSE	348	BARAJAS ANDRES	65
SAN JOSE	230	AVILA EUBLOSIO	36
SAN JOSE	291	SANCHEZ JANUARIO Y AVILA CRISTINA	29 Y 22
SAN JOSE	215	ACUÑA SEGUNDO IGNACIO Y TIBASOSA AGRIPINA	22 Y 17
SAN JOSE	327	SANCHEZ PABLO Y QUEMBA CRISTINA	28 Y 21
SAN JOSE	74	SANCHEZ RICARDO ANTONIO Y CARO ANA E.	27 Y 22
SAN JOSE	341	ORTIZ PANCHE LUIS ALIRIO Y MORENO MARELY	35 Y 17
SAN JOSE	264	SANCHEZ JOSE ISIDRO Y CATOLICO ESPERANZA	26 Y 18
SAN JOSE	17	AVILA DIAZ GRATINIANO Y VARGAS CARMENZA	29 Y 24
SAN JOSE	284	VARGAS LUIS ANTONIO Y OLGA AMAYA	34 Y 28
SAN JOSE	318	FORERO ENRIQUE Y CATOLICO MARINELA	30 Y 23
SAN JOSE	211	AVILA FLORESMIRO Y CHOCONTA ROSARIO	27 Y 26
SAN JOSE	265	RIVERA JOSE DE JESUS Y CETINA ESPERANZA	27 Y 25
SAN JOSE	347	GUEVARA JULIO ALBERTO Y VARGAS MAELA	35 Y 36
SAN JOSE	213	FORERO ANGEL Y ZIPAZUCA VICTORIA	37 Y 43
SAN JOSE	586	DIAZ JULIO Y GUEVARA OFELIA	48 Y 42
SAN JOSE	637	VARGAS PEDRO JULIO Y BARAJAS LUZ	64 Y 40
SAN JOSE	402	PARRA JOSE TARSICIO Y MENDOZA SAGRARIO	44 Y 35
SAN JOSE	256	ROJAS MENDOZA HERIBERTO Y HERMANOS	15, 13,11,9,7
SAN JOSE	593	JUNCO JOSE HERNANDO Y GUEVARA CLARA INES	24 Y 20
JURUVITA	312	BARON EDGAR Y HUERTAS CELINA	26 Y 27
JURUVITA	241	ROJAS DANILO Y HERNANDEZ MARTHA	24 Y 22
JURUVITA	58	CARABUENA NOE Y MOTAVITA MARTHA	42 Y 37
TURGA		LOPEZ JAIME ALONSO Y BOYACA LUZ MIRIAM	26 Y 22
TURGA	182	BOYACA ABSALON Y MOTAVITA ROSA ELENA	24 Y 21
TURGA	345	MORENO JOAQUIN Y HERNANDEZ Ma. ISABEL	27 Y 27
TURGA	171	CASTRO JORGE Y ANA SILVIA GARCIA	41 Y 42
TURGA	95	GONZALEZ RODRIGUEZ MISAEL Y PIRA BLANCA	30 Y 23
TURGA	152	LOPEZ LUIS EDUARDO Y GONZALEZ ADELAIDA	39 Y 36
TURGA	448	BOYACA JOSE ODULIO Y QUINTERO ROSALBA	27 Y 24
TURGA	335	AVILA RAQUIRA MIGUEL Y BOYACA CARMEN	32 Y 22
TURGA	216	PEÑA GUSTAVO Y AVILA ROSA LIGIA	26 Y 26
TURGA	264	MORENO SALVADOR Y HERNANDEZ BLANCA NIEVES	35 y 37
TURGA	188	SICHACA LORENZO Y GONZALEZ ISABEL	33 Y 20
TURGA	21	BOYACA PEDRO JULIO Y SOSA Ma. MARGARITA	43 Y 28
TURGA	427	TIBAGAN JOSE NEMECIO Y LOPEZ MARTHA	28 Y 21

Anexo No. 16 Predios con Viviendas Habitadas SIN ELECTRICIDAD (Fuente : PEDRAZA. Encuesta EOT Siachoque).

Juruvuita	S. Arriba	Guaticha	Firaya	S. Abajo	Turga	San José	C. Abajo	Tocavita
102	6	3	2	10	60	245	9	140
163	18	28	4	66	132	264	12	186
205	23	47	6	90	133	348	50	188
298	27	78	7	140	227	360	54	196
441	28	80	23	196	246	448	104	212
	33	86	28	197	429	453	106	227
	45	92	39	202	431	466	136	281
	53	93	40	216	452	467	159	283
	58	94	41	217	460	488	196	311
	60	95	57	220	498	586	204	321
	68	100	59	250	654	593	276	373
	71	120	60	277			286	479
	80	121	63	284			364	516
	82	167	65	325			369	565
	92	174	81	347			433	568
	93	273	83	355			434	593
	102	317	88	393				615
	104	333	89					639
	113	345	105					653
	125	395	111					675
	128	434	115					780
	131	436	208					834
	155		233					948
	156		235					
	223		274					
	238		288					
	252		346					
	253		373					
	256		388					
	264		446					
	267		463					
	274		487					
	278		524					
	286		537					
	300		545					
	371		547					
	409		587					
	417		601					

Anexo No. 17 Predios con viviendas Habitadas SIN ACUEDUCTO (Fuente :
PEDRAZA. Encuesta EOT Siachoque).

Juruvita	S Arriba	Firaya	Guaticha	S Abajo	Turga	San Jose	C. Abajo	Tocavita
26	6	6	47	10	13	17	20	62
83	23	7	62	66	15	29	87	71
96	27	28	72	71	21	39	103	103
102	28	39	78	76	31	44	104	106
165	30	40	80	89	60	230	106	118
167	33	41	92	90	69	232	119	140
178	35	57	93	109	91	244	134	141
203	46	59	94	179	94	245	154	153
205	49	65	95	196	132	246	163	170
289	53	81	100	197	161	256	192	188
309	72	88	120	202	227	259	196	196
320	74	89	121	250	246	264	197	200
324	76	105	124	252	247	271	214	250
326	79	111	133	277	266	272	222	254
350	80	149	137	295	317	275	226	271
369	82	164	151	297	429	280	234	283
372	86	165	165	321	431	291	236	284
388	92	182	169	325	445	293	240	290
389	107	198	173	393	452	318	242	295
432	108	208	174		460	331	276	296
441	113	227	195		462	338	283	301
505	125	233	197		654	341	286	311
512	128	235	204			345	315	360
515	136	288	215			348	364	373
532	140	344	230			357	399	379
	156	346	255			360	433	381
	174	350	273			402		425
	227	373	302			448		450
	256	376	317			453		478
	267	388	333			466		479
	274	442	345			467		480
	279	446	348			488		516

Juruvita	S Arriba	Firaya	Guaticha	S Abajo	Turga	San Jose	C. Abajo	Tocavita
	286	447	359			586		548
	300	463	360			593		565
	379	476	363					566
	381	487	378					576
	409	510	382					608
	413	516	395					610
	461	519	412					615
	469	524	416					639
	476	537	420					649
	484	545	434					650
	486	547	437					651
	492	587						675
	500	600						698
	503	601						700
	512	602						708
	523	613						711
	527							715
	548							717
	549							718
	560							725
	566							737
	567							748
	596							780
	598							833
	604							834
	615							851
	634							948
	636							
	643							
	668							

Anexo No. 18 ESCOLARIDAD VEREDA CORMECHOQUE ABAJO

Cuadro A Escolaridad Porcentual de la Población de acuerdo a Grupos Etáreos (Muestra 716 personas)									
	6-12 AÑOS	13-17 AÑOS	18-25 AÑOS	26-35 AÑOS	36-45 AÑOS	46-55 AÑOS	56-65 AÑOS	MAS DE 65	TOTAL
Primaria	20,67%	6,84%	7,26%	9,50%	11,45%	5,31%	3,35%	3,49%	67,88%
Bachillerato	1,96%	10,61%	3,63%	4,05%	0,56%	0,56%	0,14%	0,00%	21,51%
Universidad		0,14%	0,14%	0,42%	0,00%	0,14%	0,14%	0,00%	0,98%
Ninguna	1,26%	0,00%	0,14%	0,28%	0,56%	1,54%	2,79%	3,07%	9,64%
Total	23,88%	17,60%	11,17%	14,25%	12,57%	7,54%	6,42%	6,56%	100,00%

Fuente : PEDRAZA. Encuesta EOT Municipio de Siachoque,1998

ESCOLARIDAD Vda. C. ABAJO POBLACION MAYOR
DE 6 AÑOS (Muestra 716 personas)

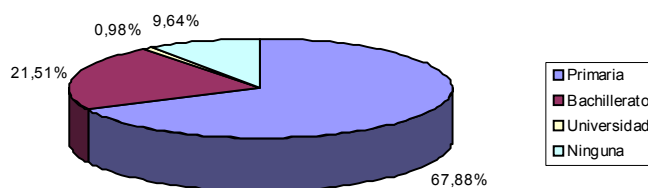

Cuadro B Escolaridad Porcentual de la Población dentro del Nucleo familiar (Muestra 716 personas mayores de 6 años)					
	PADRES	MADRES	HIJOS	HIJAS	TOTAL
Primaria	15,64%	13,41%	21,93%	16,90%	67,88%
Bachillerato	1,54%	3,07%	9,36%	7,54%	21,51%
Universidad	0,14%	0,14%	0,28%	0,42%	0,98%
Ninguna	2,65%	4,33%	1,12%	1,54%	9,64%
Total	19,97%	20,95%	32,68%	26,40%	100,00%

Fuente : PEDRAZA. Encuesta EOT Municipio de Siachoque,1998

Anexo No. 19 ESCOLARIDAD VEREDA FIRAYA

Cuadro A Escolaridad Porcentual de la Población de acuerdo a Grupos Etáreos (Muestra 538 personas)									
	6-12 AÑOS	13-17 AÑOS	18-25 AÑOS	26-35 AÑOS	36-45 AÑOS	46-55 AÑOS	56-65 AÑOS	MAS DE 65	TOTAL
Primaria	21,56%	7,81%	8,74%	5,76%	8,55%	5,20%	3,35%	3,72%	64,68%
Bachillerato	1,86%	10,22%	5,58%	1,49%	2,23%	0,19%	0,00%	0,00%	21,56%
Universidad			0,19%	0,00%	0,19%	0,00%	0,00%	0,00%	0,37%
Ninguna	2,23%	0,00%	0,00%	0,56%	1,49%	1,30%	3,16%	4,65%	13,38%
Total	25,65%	18,03%	14,50%	7,81%	12,45%	6,69%	6,51%	8,36%	100,00%

Fuente : PEDRAZA. Encuesta EOT Municipio de Siachoque,1998

**ESCOLARIDAD Vda. FIRAYA POBLACION
MAYOR DE 6 AÑOS (Muestra 538 personas)**

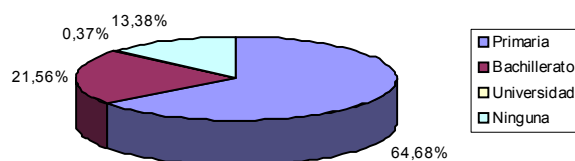

Cuadro B Escolaridad Porcentual de la Población dentro del Nucleo familiar (Muestra 538 personas mayores de 6 años)					
	PADRES	MADRES	HIJOS	HIJAS	TOTAL
Primaria	14,68%	13,38%	20,07%	16,54%	64,68%
Bachillerato	1,86%	2,04%	9,29%	8,36%	21,56%
Universidad	0,19%	0,00%	0,00%	0,19%	0,37%
Ninguna	4,46%	6,51%	1,12%	1,30%	13,38%
Total	21,19%	21,93%	30,48%	26,39%	100,00%

Fuente : PEDRAZA. Encuesta EOT Municipio de Siachoque,1998

Anexo No. 20 ESCOLARIDAD VEREDA GUATICHA

Cuadro A Escolaridad Porcentual de la Población de acuerdo a Grupos Etáreos (Muestra 348 personas)									
	6-12 AÑOS	13-17 AÑOS	18-25 AÑOS	26-35 AÑOS	36-45 AÑOS	46-55 AÑOS	56-65 AÑOS	MAS DE 65	TOTAL
Primaria	18,68%	6,03%	6,32%	8,33%	8,05%	8,05%	4,31%	2,01%	61,78%
Bachillerato	2,01%	10,63%	7,47%	2,01%	2,59%	0,00%	0,29%	0,00%	25,00%
Universidad		0,29%	0,29%	0,29%	0,00%	0,00%	0,00%	0,00%	0,86%
Ninguna	1,15%	0,00%	0,00%	0,29%	1,15%	1,44%	2,87%	5,46%	12,36%
Total	21,84%	16,95%	14,08%	10,92%	11,78%	9,48%	7,47%	7,47%	100,00%

Fuente : PEDRAZA. Encuesta EOT Municipio de Siachoque,1998

ESCOLARIDAD Vda. GUATICHA POBLACION
MAYOR DE 6 AÑOS (Muestra 348 personas)

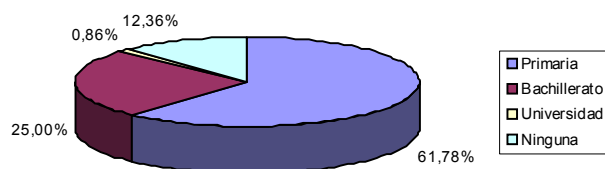

Cuadro B Escolaridad Porcentual de la Población dentro del Nucleo familiar (Muestra 348 personas mayores de 6 años)					
	PADRES	MADRES	HIJOS	HIJAS	TOTAL
Primaria	15,23%	12,93%	17,24%	16,38%	61,78%
Bachillerato	2,30%	3,16%	10,34%	9,20%	25,00%
Universidad	0,00%	0,00%	0,00%	0,86%	0,86%
Ninguna	2,30%	6,03%	1,72%	2,30%	12,36%
Total	19,83%	22,13%	29,31%	28,74%	100,00%

Fuente : PEDRAZA. Encuesta EOT Municipio de Siachoque,1998

Anexo No. 21 ESCOLARIDAD VEREDA JURUVITA

Cuadro A Escolaridad Porcentual de la Población de acuerdo a Grupos Etáreos (Muestra 558 personas)									
	6-12 AÑOS	13-17 AÑOS	18-25 AÑOS	26-35 AÑOS	36-45 AÑOS	46-55 AÑOS	56-65 AÑOS	MAS DE 65	TOTAL
Primaria	22,22%	10,22%	13,08%	9,50%	10,75%	10,93%	4,48%	2,33%	83,51%
Bachillerato	0,18%	6,09%	2,87%	1,43%	1,25%	0,00%	0,00%	0,00%	11,83%
Universidad			0,00%	0,18%	0,00%	0,00%	0,00%	0,00%	0,18%
Ninguna	0,72%	0,54%	0,72%	0,36%	0,36%	0,36%	0,90%	0,54%	4,48%
Total	23,12%	16,85%	16,67%	11,47%	12,37%	11,29%	5,38%	2,87%	100,00%

Fuente : PEDRAZA. Encuesta EOT Municipio de Siachoque,1998

ESCOLARIDAD Vda. JURUVITA POBLACION MAYOR
DE 6 AÑOS (Muestra 558 personas)

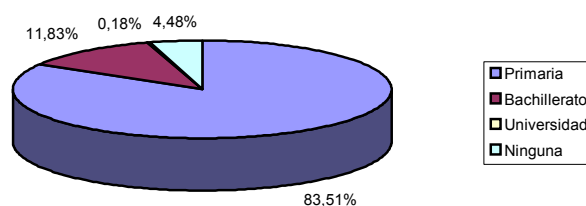

Cuadro B Escolaridad Porcentual de la Población dentro del Nucleo familiar (Muestra 558 personas mayores de 6 años)					
	PADRES	MADRES	HIJOS	HIJAS	TOTAL
Primaria	13,80%	16,31%	26,16%	27,24%	83,51%
Bachillerato	1,25%	0,54%	5,73%	4,30%	11,83%
Universidad	0,00%	0,00%	0,18%	0,00%	0,18%
Ninguna	1,25%	0,90%	1,43%	0,90%	4,48%
Total	16,31%	17,74%	33,51%	32,44%	100,00%

Fuente : PEDRAZA. Encuesta EOT Municipio de Siachoque,1998

Anexo No. 22 ESCOLARIDAD VEREDA SIACHOQUE ABAJO

Cuadro A Escolaridad Porcentual de la Población de acuerdo a Grupos Etáreos (Muestra 335 personas)									
	6-12 AÑOS	13-17 AÑOS	18-25 AÑOS	26-35 AÑOS	36-45 AÑOS	46-55 AÑOS	56-65 AÑOS	MAS DE 65	TOTAL
Primaria	21,79%	5,07%	5,67%	5,07%	8,36%	5,37%	7,46%	5,67%	64,48%
Bachillerato	1,79%	11,94%	4,48%	2,39%	2,09%	0,30%	0,00%	0,00%	22,99%
Universidad			0,30%	0,00%	0,00%	0,00%	0,00%	0,00%	0,30%
Ninguna	3,88%	0,60%	0,00%	0,00%	0,30%	0,90%	1,49%	5,07%	12,24%
Total	27,46%	17,61%	10,45%	7,46%	10,75%	6,57%	8,96%	10,75%	100,00%

Fuente : PEDRAZA. Encuesta EOT Municipio de Siachoque,1998

ESCOLARIDAD Vda. S. ABAJO POBLACION MAYOR
DE 6 AÑOS (Muestra 335 personas)

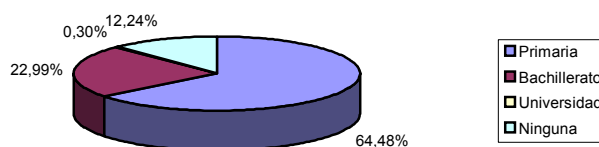

Cuadro B Escolaridad Porcentual de la Población dentro del Nucleo familiar (Muestra 335 personas mayores de 6 años)					
	PADRES	MADRES	HIJOS	HIJAS	TOTAL
Primaria	17,61%	14,63%	18,81%	13,43%	64,48%
Bachillerato	1,19%	2,69%	9,55%	9,55%	22,99%
Universidad	0,00%	0,00%	0,30%	0,00%	0,30%
Ninguna	1,19%	5,37%	2,69%	2,99%	12,24%
Total	20,00%	22,69%	31,34%	25,97%	100,00%

Fuente : PEDRAZA. Encuesta EOT Municipio de Siachoque,1998

Anexo No. 23 ESCOLARIDAD VEREDA SAN JOSE

Cuadro A Escolaridad Porcentual de la Población de acuerdo a Grupos Etáreos (Muestra 321 personas)									
	6-12 AÑOS	13-17 AÑOS	18-25 AÑOS	26-35 AÑOS	36-45 AÑOS	46-55 AÑOS	56-65 AÑOS	MAS DE 65	TOTAL
Primaria	21,81%	10,59%	12,77%	7,48%	11,53%	3,12%	3,43%	2,80%	73,52%
Bachillerato	0,62%	6,54%	4,05%	0,62%	0,62%	0,00%	0,00%	0,00%	12,46%
Universidad			0,00%	0,00%	0,00%	0,00%	0,31%	0,00%	0,31%
Ninguna	5,30%	0,00%	0,00%	0,31%	0,62%	0,93%	2,18%	4,36%	13,71%
Total	27,73%	17,13%	16,82%	8,41%	12,77%	4,05%	5,92%	7,17%	100,00%

Fuente : PEDRAZA. Encuesta EOT Municipio de Siachoque,1998

ESCOLARIDAD Vda. SAN JOSE POBLACION
MAYOR DE 6 AÑOS (Muestra 321 personas)

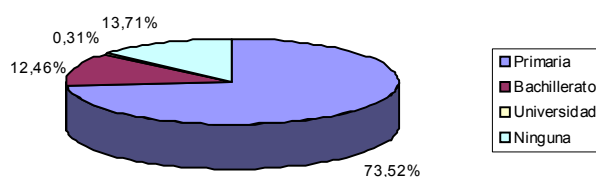

Cuadro B Escolaridad Porcentual de la Población dentro del Nucleo familiar (Muestra 321 personas mayores de 6 años)					
	PADRES	MADRES	HIJOS	HIJAS	TOTAL
Primaria	16,20%	14,02%	22,74%	20,56%	73,52%
Bachillerato	0,93%	1,25%	6,23%	4,05%	12,46%
Universidad	0,31%	0,00%	0,00%	0,00%	0,31%
Ninguna	2,80%	4,36%	4,36%	2,18%	13,71%
Total	20,25%	19,63%	33,33%	26,79%	100,00%

Fuente : PEDRAZA. Encuesta EOT Municipio de Siachoque,1998

Anexo No. 24 ESCOLARIDAD VEREDA SIACHOQUE ARRIBA

Cuadro A Escolaridad Porcentual de la Población de acuerdo a Grupos Etáreos (Muestra 433 personas)									
	6-12 AÑOS	13-17 AÑOS	18-25 AÑOS	26-35 AÑOS	36-45 AÑOS	46-55 AÑOS	56-65 AÑOS	MAS DE 65	TOTAL
Primaria	27,48%	9,93%	7,62%	10,39%	7,39%	8,31%	6,24%	3,46%	80,83%
Bachillerato	0,69%	6,24%	2,31%	0,46%	0,23%	0,00%	0,00%	0,00%	9,93%
Universidad			0,00%	0,00%	0,00%	0,00%	0,00%	0,00%	0,00%
Ninguna	2,31%	0,23%	0,46%	0,69%	0,46%	0,92%	1,15%	3,00%	9,24%
Total	30,48%	16,40%	10,39%	11,55%	8,08%	9,24%	7,39%	6,47%	100,00%

Fuente : PEDRAZA. Encuesta EOT Municipio de Siachoque, 1998

ESCOLARIDAD Vda. S. ARRIBA POBLACION MAYOR
DE 6 AÑOS (Muestra 433 personas)

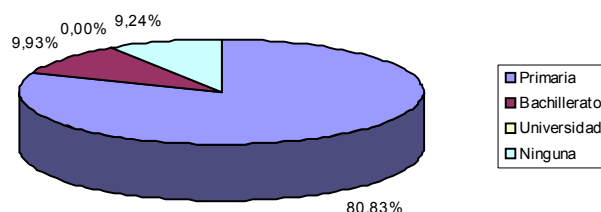

Cuadro B Escolaridad Porcentual de la Población dentro del Nucleo familiar (Muestra 433 personas mayores de 6 años)					
	PADRES	MADRES	HIJOS	HIJAS	TOTAL
Primaria	19,86%	15,24%	27,25%	18,48%	80,83%
Bachillerato	0,00%	0,69%	3,46%	5,77%	9,93%
Universidad	0,00%	0,00%	0,00%	0,00%	0,00%
Ninguna	1,39%	3,93%	2,31%	1,62%	9,24%
Total	21,25%	19,86%	33,03%	25,87%	100,00%

Fuente : PEDRAZA. Encuesta EOT Municipio de Siachoque, 1998

Anexo No. 25 ESCOLARIDAD VEREDA TOCAVITA

Cuadro A Escolaridad Porcentual de la Población de acuerdo a Grupos Etáreos (Muestra 929 personas)									
	6-12 AÑOS	13-17 AÑOS	18-25 AÑOS	26-35 AÑOS	36-45 AÑOS	46-55 AÑOS	56-65 AÑOS	MAS DE 65	TOTAL
Primaria	21,53%	8,07%	12,59%	10,44%	9,58%	6,78%	1,94%	2,48%	73,41%
Bachillerato	0,86%	7,21%	2,58%	0,86%	1,18%	0,11%	0,00%	0,00%	12,81%
Universidad			0,00%	0,00%	0,00%	0,00%	0,00%	0,00%	0,00%
Ninguna	3,01%	0,22%	0,22%	0,54%	0,75%	2,15%	2,58%	4,31%	13,78%
Total	25,40%	15,50%	15,39%	11,84%	11,52%	9,04%	4,52%	6,78%	100,00%

Fuente : PEDRAZA. Encuesta EOT Municipio de Siachoque,1998

ESCOLARIDAD Vda. TOCAVITA POBLACION MAYOR DE 6 AÑOS (Muestra 929 personas)

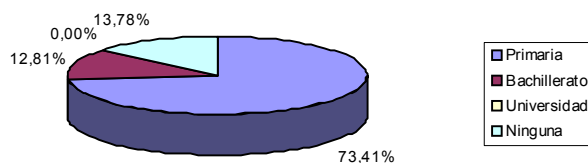

Cuadro B Escolaridad Porcentual de la Población dentro del Nucleo familiar (Muestra 929 personas mayores de 6 años)					
	PADRES	MADRES	HIJOS	HIJAS	TOTAL
Primaria	16,47%	14,32%	26,05%	16,58%	73,41%
Bachillerato	1,08%	0,86%	5,38%	5,49%	12,81%
Universidad	0,00%	0,00%	0,00%	0,00%	0,00%
Ninguna	3,34%	6,57%	2,15%	1,72%	13,78%
Total	20,88%	21,74%	33,58%	23,79%	100,00%

Fuente : PEDRAZA. Encuesta EOT Municipio de Siachoque,1998

Anexo No. 26 ESCOLARIDAD VEREDA TURGA

Cuadro A Escolaridad Porcentual de la Población de acuerdo a Grupos Etáreos (Muestra 522 personas)									
	6-12 AÑOS	13-17 AÑOS	18-25 AÑOS	26-35 AÑOS	36-45 AÑOS	46-55 AÑOS	56-65 AÑOS	MAS DE 65	TOTAL
Primaria	20,11%	6,70%	11,11%	11,69%	9,77%	7,47%	3,45%	2,68%	72,99%
Bachillerato	0,96%	6,13%	5,36%	2,49%	1,15%	0,19%	0,00%	0,00%	16,28%
Universidad			0,19%	0,00%	0,00%	0,00%	0,00%	0,00%	0,19%
Ninguna	2,87%	0,19%	0,19%	0,19%	0,19%	1,92%	2,11%	2,87%	10,54%
Total	23,95%	13,03%	16,86%	14,37%	11,11%	9,58%	5,56%	5,56%	100,00%

Fuente : PEDRAZA. Encuesta EOT Municipio de Siachoque,1998

ESCOLARIDAD Vda. TURGA POBLACION MAYOR DE 6 AÑOS (Muestra 522 personas)

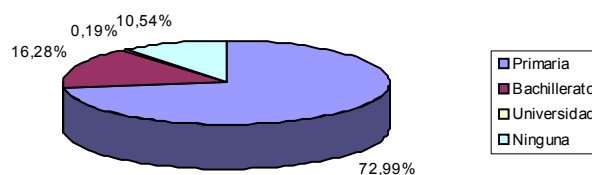

Cuadro B Escolaridad Porcentual de la Población dentro del Nucleo familiar (Muestra 522 personas mayores de 6 años)					
	PADRES	MADRES	HIJOS	HIJAS	TOTAL
Primaria	16,48%	15,90%	23,18%	17,43%	72,99%
Bachillerato	1,72%	1,34%	7,28%	5,94%	16,28%
Universidad	0,00%	0,00%	0,19%	0,00%	0,19%
Ninguna	1,92%	3,07%	2,87%	2,68%	10,54%
Total	20,11%	20,31%	33,52%	26,05%	100,00%

Fuente : PEDRAZA. Encuesta EOT Municipio de Siachoque,1998

Aneo No. 27 Estadística SISBEN por años.

Area 9 :TODAS						
AÑO	FICHAS	FAMILIAS	HOGARES	HOMBRES	MUJERES	PERSONAS
93	0	0	0	0	0	0
94	0	0	0	0	0	0
95	751	815	752	1868	1711	3579
96	132	144	132	355	323	678
97	96	106	96	262	234	496
98	482	559	483	1260	1228	2488
99	0	0	0	0	0	0
TOTALES	1461	1624	1463	3745	3496	7241

Fuente : Oficina de SISBEN. Puesto de Salud Siachoque. Junio 24 1999.

Rango de Puntaje :0-99

Rango de fechas De nacimiento:01/01/00- 30/04/99

Anexo No. 28 Población No Incluida en el SISBEN (Fuentes : PEDRAZA. Encuesta EOT , Archivo Sistemático de fichas SISBEN Siachoque y Registro Predial No. 1 IGAC).

VEREDA	NOMBRE DE LA FINCA	PREDIO	CALIDAD DE TENENCIA SOBRE EL PREDIO ENCUESTADO Y OTROS	CABEZA DE FAMILIA	NO SISBENZADOS
C.ABAJO	SAN ISIDRO	106	propietario 104,107,109	ALVARADO CORREALES RAFAEL	5
C.ABAJO	AGUA BLANCA	107	propietario	ALVARADO GALINDO RAFAEL	5
C.ABAJO	SAN ANTONIO	87	propietario	AYALA SANTOS	2
C.ABAJO	SIATOCA	83	aparcerero	BARRETO SAULO ANTONIO	BARRETO SAULO ANTONIO
C.ABAJO	EL CHABAN	65	aparcerero	CUELLAR LUIS	3
C.ABAJO	SAN JOSE	71	aparcerero	DIAZ CRISANTO	6
C.ABAJO	SANTA ISABEL	223	propietario 214,215,312,313,314,315	GARCIA RUIZ HERNANDO	7
C.ABAJO	EL ENCANTO	338	propietario 313,338,339	GUERRERO EULOGIO	4
C.ABAJO	VILLA MARIA	300	propietario 166,299,362,365,437	LOPEZ RAFAEL	3
C.ABAJO	EL SALITRE	3	aparcerero	MONROY JOAQUIN	MONROY JOAQUIN
C.ABAJO	EL CAIRO	426		MORENO EDUARDO	5
C.ABAJO	EL CHABAN	65	propietario	MORENO ELPIDIO	8
C.ABAJO	EL CHABAN	65	propietario	MORENO MIGUEL	4
C.ABAJO	LA ESPERANZA	40	propietario	MORENO MILCIADES	2 DE 9 JEFE Y OTRO
C.ABAJO	SANTA CECILIA	11	aparcerero	MORENO ORLANDO	3
C.ABAJO	EL ALIZAL	288	propietario*75,89	ORTEGA TIBERIO	ORTEGA TIBERIO
C.ABAJO	SANTA ISABEL	319		PINEDA CRISTOBAL	4
C.ABAJO	BRICEÑO	154	propietario 152,316,81	PITA MANUEL JOSE	5
C.ABAJO	SAN PEDRO	157	propietario	PITA PEDRO JOSE	10
C.ABAJO	EL LLANITO	322	propietario 61,289,329	PULIDO DELFINA	1 DE 4 JEFE
C.ABAJO	EL SANTUARIO	224	propietario* 221	PULIDO GARCIA BRAULIO	3
C.ABAJO	EL RECUERDO	15	aparcerero	SOTO HERNANDO	3
C.ABAJO	EL TRIANGULO	418	propietario 348,349,346	TIBATA JULIO DANIEL	7
C.ABAJO	SANTA ISABEL	375	propietario* 203,378	VERGARA JAIME	6
C.ABAJO	AGUA BLANCA	103	aparcerero	VILLALBA SEGUNDO	5
C.ABAJO	ALTAMIRA	9	aparcerero	ZIPAZUCA EFIGENIA	2 DE 5

TURGA	SAN CRISTOBAL	2	propietario tocavita 16,21 urbano 16	AVILA PEDRO JOSE	9
TURGA	EL PINO	335	propietario*	AVILA RAQUIRA MIGUEL	1 DE 4 JEFE
TURGA	XXX	280	propietario 249,279,291 guaticha 306	CARDENAS LUIS MIGUEL	1 DE 8
TURGA	LA ROSA	442		CEPEDA HUGO ANTONIO	2
TURGA	TOCACHA	148	propietario 143,145,324,345 guaticha 248	JIMENEZ CUITIVA CLEMENCIA	2
TURGA	LA FLORIDA	386		MARTINEZ EDUARDO VALENTIN	1 DE 5 JEFE
TURGA	LA CUMBRE	216	propietario	PEÑA JAIRO	2
TURGA	EL ARRAYAN	270	propietario 268,290	PLAZAS BENEDICTO	1 DE 11 JEFE
TURGA	EL PLACER	31	propietario tocavita 25,994	SICHACA FELIPE	1 DE 3 JEFE
TURGA	BUENAVISTA	188		SICHACA LORENZO	3
TURGA	LA ESPERANZA	491	propietario* 483	SOSA ISRAEL	5
TURGA	CAMPO HERMOSO	398	propietario 397,110,427,430 juruvita 283,286,287	TIBAGAN SEGUNDO ARGEMIRO	4
GUATICHA	EL TINTO	333	aparcero	AMAYA LUIS ANTONIO	AMAYA LUIS ANTONIO
GUATICHA	EL SALITRE	95	propietario*	BOYACA ALONSO	1 DE 4 JEFE
GUATICHA	EL CURUBAL	164	aparcero	BOYACA CUSTODIO	4
GUATICHA	SAN ISIDRO	47	aparcero	GARCIA SEGUNDO	3
GUATICHA	EL ARRAYAN	90		LARROTA PLINIO	6
GUATICHA	POZO NEGRO	370	propietario*	MALDONADO MIGUEL	1 DE 7
GUATICHA	SAN MARCOS	403	propietario	MARTINEZ LUIS ENRRIQUE	6
GUATICHA	EL ENRAZADO	145	propietario 138,147	MORCOTE ESTEBAN	2
GUATICHA	XXX	142	propietario 140,148	MORCOTE ISABEL	3
GUATICHA	LA HERMITA	170	propietario 3,416	MUÑOZ TIBERIO	5
GUATICHA	BUENAVISTA	124	aparcero	PEREZ RODOLFO	PEREZ RODOLFO
GUATICHA	LA PRIMAVERA	175	propietario 433	PIRAZAN ORLANDO	3
GUATICHA	XXX	60	aparcero	SOTO NAPOLEON	2
FIRAYA		172	propietario 179,181,524	ALVARADO JOSE DE LOS REYES	
FIRAYA	EL MANZANO	484	arrendatario	AVILA RAYGOSO LEONISIO	AVILA RAYGOSO LEONISIO
FIRAYA	PIEDRA HUECA	376	arrendatario	BOYACA JOSE DANIEL	4
FIRAYA	EL MANZANO	52		BOYACA SEGUNDO	6

				GABRIEL	
FIRAYA	EL VALLADO	159	propietario* 136	GARCIA HECTOR EDUARDO	3
FIRAYA	SAN LUIS	198	propietario*	GONZALEZ MARCO ISIDRO	3
FIRAYA		496	arrendatario	GUERRERO PEDRO JULIO	
FIRAYA		300	propietario	GUEVARA JOSE TIBERIO	
FIRAYA	BUENOS AIRES	350	propietario	LUCERO ANTONIO	6
FIRAYA		285	propietario 12,650	ORTEGA SUESCA MANUEL	
FIRAYA	LAGUNA	21		PACANCHIQUE MARTA	2 DE 6
FIRAYA		227	propietario 238	PANCHE MARIA DEL CARMEN	
FIRAYA		492	arrendatario	PANCHE VELAZCO GABRIEL	
FIRAYA	LA LAGUNA	63	arrendatario	PUERTO MEDINA MAGOLA	2
FIRAYA		543	arrendatario propietario 212	PULIDO MISAEL	
FIRAYA	EL ESCOBILLO	336	propietario 86 sabajo 186,192,194,195	QUEMBA ALVARO	7
FIRAYA	MORTIÑO	346		QUEMBA SEGUNDO MIGUEL	QUEMBA SEGUNDO MIGUEL
FIRAYA		648	aparcero	SALAMANCA MARCO ANTONIO	
FIRAYA	LA ESPERANZA	62	propietario 44,58,59,62 tocavita 509 urbano 4	SICHACA JOSE ANGEL	SICHACA JOSE ANGEL
FIRAYA	EL LLANO	96	propietario	SICHACA SIXTA LUCIA	3
FIRAYA		447	propietario	TIBATA MARIA ROSARIO	
SANJOSE		230	aparcero propietario 224,226,233,234 guaticha 13 carriba 96	AVILA EULOGIO	
SANJOSE		17	aparcero propietario 11	AVILA GRATINIANO	
SANJOSE		211	propietario 157, 405	AVILA JIMENEZ LUZ	
SANJOSE		448	propietario* 326	CUERVO ISMAEL	
SANJOSE		448	aparcero	CUERVO JUAN P	
SANJOSE		279	propietario 14,286,673,674 carriba 10	PARDO LUIS JOSE	
SANJOSE		453	aparcero	SANABRIA LUIS	
SANJOSE		436	propietario urbano 6	TIBASOSA P GENOVEVA	
SANJOSE		284	aparcero	VARGAS LUIS	

SARRIBA		388	P	AGUILAR QUEMBA JOSE DEL CARM	6 PERSONAS
SARRIBA		374	propietario 375 firaya 163 urbano 11	AGUILAR SUESCA VIRGILIO	
SARRIBA		79	P	BARRETO VARGAS BERNAVE	2 PERSONAS
SARRIBA		659	P	BENAVIDES GARCIA GERARDINO	11 PERSONAS
SARRIBA		395	P	BENAVIDEZ RITO	2 MENORES
SARRIBA		129	P	CANTOR JOSE LORENZO	1 PERSONA
SARRIBA		227	AP	CARABUENA GONZALO	2 MENORES
SARRIBA		527	P	CHITIVO SEGUNDO MANUEL	2 MENORES
SARRIBA		455	P	GARCIA JOSE GRATINIANO	2 PERSONAS
SARRIBA		128	ARR	HERNANDEZ ISIAS	8 PERONAS
SARRIBA		418	arriendo	ISIDRO,PEDRO,ROSA,ETC	5 PERSONAS
SARRIBA		136	ARR	MORENO FREDY	1 MENOR
SARRIBA		629	P	PACANCHIQUE HUMBERTO	1 MENOR
SARRIBA		289	propietario 167,188,206,309	QUEMBA AGUILAR ANDRES	2 PERSONAS
SARRIBA		418	propietario 397,402,403 urbano 2	QUEMBA PRIETO PEDRO	
SARRIBA		449	propietario	SICHACA SEGUNDO JOAQUIN	
SARRIBA		72	P	TIBATA EZEQUIEL	TIBATA CLOROMIRO
SARRIBA		634	propietario	VARGAS JOSE EUSTAQUIO	1 MENOR
SABAJO		365	aparcero	BENAVIDES BLANCA	
SABAJO		292	propietario 293,294,272 sanjose 127,129,507 juruvita 421,381,388,391,396,467,607,608	CATOLICO EDUARDO	
SABAJO		251	propietario* sanjose 203,240	GONZALEZ JORGE ENRRIQUE	
SABAJO		250	propietario sanjose 209,239	GONZALEZ PANCHE ALEJANDRO	
SABAJO		179	propietario	JIMENEZ GRANADOS TERESA	

SABAJO		263	propietario*	JIMENEZ LUIS ANGEL	
SABAJO		279	propietario	PARDO JORGE	
SABAJO		10	propietario*	PITA GRACILIANA	
SABAJO		300	propietario sanjose 225,242	SARMIENTO PABLO	
SABAJO		330	propietario 419 turga 41 to cavita 357,876,43,931,874 juruvita 81	SOTO AVILA WESCESLAO	
SABAJO		156	propietario 151,153,185,385 sanjose 676 sarriba 112,673	TIBASOSA ROSA - AGUILAR PEDRO	
SABAJO					
		222	propietario	AVILA JOSE EUSEBIO	
TOCAVITA		606	propietario*	CHITIVO LUIS ALBERTO	
TOCAVITA		168	prop* 798,160,164,169,307,310,336,692,741,872	DESALVADOR DESALVAD ARACELY	
TOCAVITA		62	propietario 888 turga 466,37	GONZALEZ MARIA DEL ROSARIO	
TOCAVITA		59	propietario*	MARTINEZ EVANGELINA	
TOCAVITA		239	propietario*	MONROY JUSTO	
TOCAVITA		15	propietario 14	ORTEGA QUINTERO RAMIRO	
TOCAVITA		332	propietario* 427,448,904,978	PACANCHIQUE SEGUNDO JOSE	
TOCAVITA		701	propietario 418,709	PARADA A JULIO ALFREDO	
TOCAVITA		75	propietario*	PIRACHICAN ANA OLIVA	
TOCAVITA		56	propietario*	PRIETO GRACIELA	
TOCAVITA		593	aparcero	SICHACA PLINIO	
TOCAVITA		250	propietario*	ZIPAZUCA OLIVERIO	

Anexo No. 29 Análisis FISICO-QUIMICO Y MICROBIOLOGICO del Agua Acueducto Urbano

ANALISIS FISICO - QUIMICO				ANALISIS MICROBIOLOGICO	
pH Unidades	6	Acidez (mg/LCaCo3)	OTROS	Recuento total de microorganismos mesofilicos en 1 cm ³ de muestra	
Turbiedad UTN	0	Total	9	Calcio	0
Color UPC	0	Mineral	0	Magnesio	0
Olor				Cloruros	8
SOLIDOS(mg/L)		ALCALINIDAD		Sulfatos	0
Totales	40	(mg/LCaCO3)		Cloro residual libre	0
		Total	10	Cloro residual total	0
Dureza(mg/LCaCO₃)		Fenofaleína	0	Hierro	0,03
Total	0	Hidróxidos	0	Fosfatos	1,1
Cálcica	0	Carbonatos	0		
Magnésica	0	Bicarbonatos	10	CONDUCTIVIDAD	
				(μmhos/cm)	61
CONCEPTO:	APTA <input type="checkbox"/>	NO APTA	<input checked="" type="checkbox"/>	CONCEPTO:	APTA <input type="checkbox"/> NO APTA <input checked="" type="checkbox"/>
OBSERVACIONES NO CUMPLE CON LOS CRITERIOS DEL DECRETO 475 DE 1998 EN CUANTO A PH, CLORO RESIDUAL LIBRE Y FOSFATOS.				OBSERVACIONES: MUESTRA CONTAMINADA CON COLIFORMES TOTALES , MUESTRA NECESITA DESINFECC.	

Fuente : **Secretaria de Salud de Boyacá. Laboratorio de Referencia (Aguas).** Objeto del Análisis : CONTROL DE CALIDAD. Funcionario : JORGE HUMBERTO RATIVA . Dirección :MUNICIPIO DE SIACHOQUE. Punto de Toma : LLAVE DE ALVERCA. Fuente : LA MANA DE SAN JUAN. Clase de Agua : CRUDA. Fecha de Toma 1-III-1999 8 :00am. Fecha de Recepción 1-III-1999 10 :50am.

Anexo No. 30 Organigrama del Puesto de Salud.

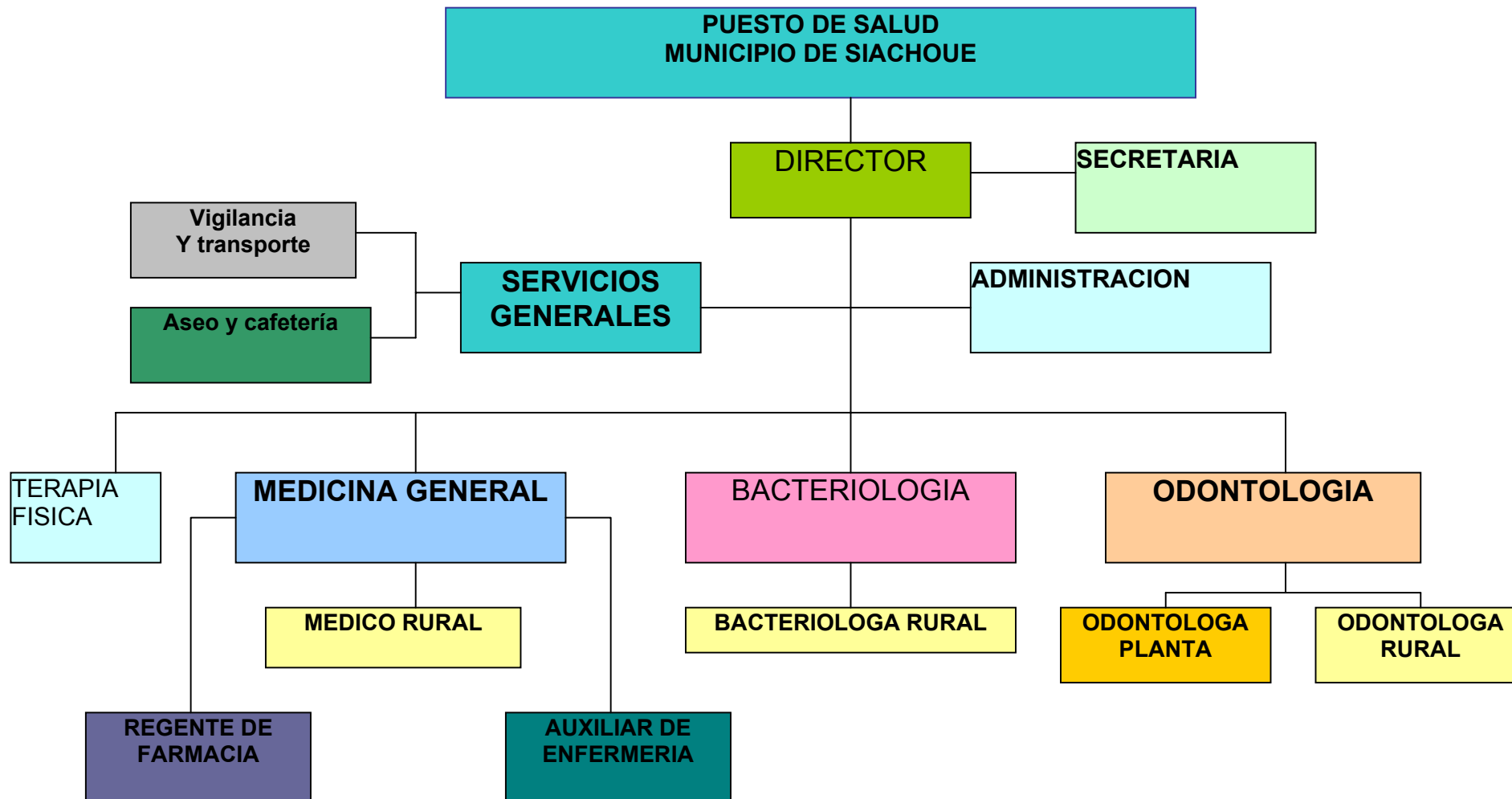

LISTADO DE ANEXOS SOCIALES

- Anexo No. 1 Proyección poblacional De Siachoque.
- Anexo No. 2 Población por Géneros en Siachoque según los Censos del 38 - 93.
- Anexo No. 3 Hechos Vitales (Nacimientos - Defunciones) Acopio 1994 a 1999.
- Anexo No. 4 Comparativo Demográfico entre el EOT y el SISBEN en el Municipio
de Siachoque.
- Anexo No. 5 Distribución Poblacional Vereda Cormechoque Abajo.
- Anexo No. 6 Distribución Poblacional Vereda Firaya.
- Anexo No. 7 Distribución Poblacional Vereda Guaticha.
- Anexo No. 8 Distribución Poblacional Vereda Juruvita.
- Anexo No. 9 Distribución Poblacional Vereda Siachoque Abajo.
- Anexo No.10 Distribución Poblacional Vereda San José.
- Anexo No.11 Distribución Poblacional Vereda Siachoque Arriba.
- Anexo No.12 Distribución Poblacional Vereda Tocavita.
- Anexo No.13 Distribución Poblacional Vereda Turga.
- Anexo No.14 Propiedad y Tenencia para la Generalidad de Siachoque y a Niveles
Veredales.
- Anexo No.15 Habitantes de Siachoque SIN PROPIEDAD.
- Anexo No.16 Predios con Viviendas Habitadas SIN ELECTRICIDAD.
- Anexo No.17 Predios con Viviendas Habitadas SIN ACUEDUCTO.
- Anexo No.18 ESCOLARIDAD Vereda Cormechoque Abajo.
- Anexo No.19 ESCOLARIDAD Vereda Firaya.
- Anexo No.20 ESCOLARIDAD Vereda Guaticha.
- Anexo No.21 ESCOLARIDAD Vereda Juruvita.
- Anexo No.22 ESCOLARIDAD Vereda Siachoque Abajo.

Anexo No.23 ESCOLARIDAD Vereda San José.

Anexo No.24 ESCOLARIDAD Vereda Siachoque Arriba.

Anexo No.25 ESCOLARIDAD Vereda Tocavita.

Anexo No.26 ESCOLARIDAD Vereda Turga.

Anexo No.27 Estadística sisben por años.

Anexo No.28 Población No Incluida en el SISBEN .

Anexo No.29 Análisis Físicoquímico y Microbiológico del Acueducto Urbano.

Anexo No.30 Organigrama del Puesto de Salud de Siachoque.

