



DOCUMENTO TECNICO

LIBRO 2. DIAGNOSTICO





CONTEXTO MUNICIPAL

DEPARTAMENTO:	SANTANDER
PROVINCIA:	VELEZ
MUNICIPIO:	CHIPATA
UBICACIÓN CABECERA:	6°05' latitud norte 73°39 ' de longitud al oeste.
EXTENSION:	9.519,16 Hectáreas (95,19KM ²)
TEMPERATURA MEDIA:	18.7°C Cabecera Municipal.
DISTANCIA DESDE CHIPATÁ A:	
BUCARAMANGA:	240 Kilómetros
POBLACION TOTAL:	5.172 Habitantes Censo Población Sisben 2001
POBLACION URBANA:	563 Habitantes Censo Población Sisben 2001
POBLACION RURAL:	4.609 Habitantes Censo población Sisben 2001
ERECCION PARROQUIAL:	1.810
CREACIÓN DEL MUNICIPIO:	1.887
FUNDACIÓN NUEVO CHIPATA:	1.923



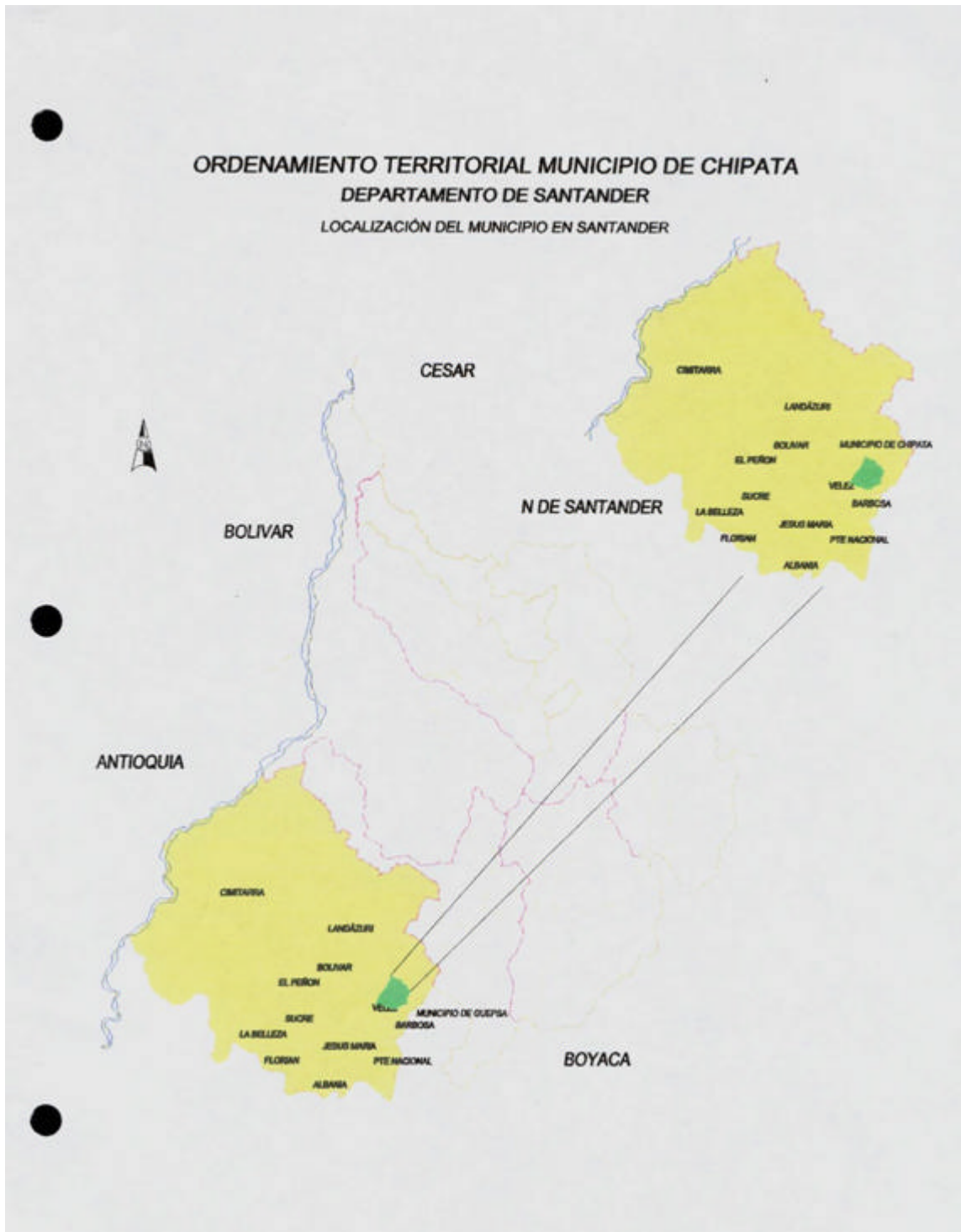



LOCALIZACIÓN Y DESCRIPCIÓN GENERAL

1. LOCALIZACION:

El Municipio de Chipatá se localiza entre las coordenadas planas :X =1.157.000 m.N a la X = 1.170.000 m.N. y las coordenadas Y= 1042.000 m.E a la Y = 1.055.000 m.E . La Cabecera municipal se encuentra localizada geográficamente a 6°05' latitud norte y 73°39' de longitud al oeste con respecto al meridiano de Greenwich;

Territorialmente limita por el norte con el municipio de La Paz, por el Oriente con San Benito y Güepsa, por el sur Vélez y Güepsa y al Occidente con Vélez. Físicamente limita al Norte con la Quebrada la Tormenta hasta su desembocadura en la Quebrada Ropero que lo delimita con el municipio de la Paz; Al Oriente con la Quebrada Ropero que lo separa de San Benito y Güepsa; al Sur con la Loma Alta, que lo separa de Vélez y por el Occidente La Cuchilla, el boquete de Jaime y La Quebrada del Pedregal que lo delimita de Vélez.

2. DESCRIPCION:

El municipio de CHIPATA tiene una extensión territorial de 9.519,16¹ hectáreas equivalente a 95,19 Km² y esta conformado por su Cabecera municipal y 12 veredas identificadas por el IGAC y reconocidas socialmente por la comunidad. Se identifica además el área suburbana o caserío Chipatá Viejo..

CABECERA MUNICIPAL DE CHIPATA:

Se localiza al Centro del municipio, tiene un área de terreno de 11,65 hectáreas, 14.675 metros cuadrados de construcción, una población de 563 habitantes (Censo población Sisben 2001), esta conformado por 180 predios en el perímetro urbano delimitado por el IGAC y 14 predios adyacentes a este.

ÁREA RURAL DEL MUNICIPIO DE CHIPATA:

Está conformada por 3.863 predios con una superficie de 9.507,51 hectáreas equivalente a 95,07Km² con un área construida de 70.586 metros cuadrados,

¹ Estadísticas catastrales, Instituto Geográfico Agustín Codazzi, Actualizadas en octubre 11 del 2002





tiene una población de 4.609 Habitantes (Sisben 2001) y esta distribuido en las veredas Centro, Toroba, Mirabuenos, Tubavita, Batan, Papayo, Mulatal, Llano de San Juan, San Miguel, Salitre seco, Tierra negra y Hatillo, definidos y delimitados por el IGAC y reconocidos por la comunidad.

AREA SUBURBANA CHIPATA VIEJO:

Lugar de asentamiento inicial de la Cabecera municipal, que por razones de riesgo “inminente peligro” fue trasladado de acuerdo al Decreto del 31 de mayo de 1889 emitido por el entonces Gobernador Aurelio Mutis, al actual lugar de la cabecera municipal. Se localiza al sur sobre la vía que comunica a Vélez, del trazado inicial conserva el parque que actualmente funciona como cancha, esta conformado por 10 edificaciones que se ubican en forma dispersa.

Tabla 1. Áreas Urbana y rurales Municipio de CHIPATA.

AREA URBANA					
EXTENSIÓN TERRITORIAL URBANA:			11.65 HECTAREAS.		
NUMERO DE PREDIOS URBANO			180 DELIMITADOS IGAC 14 ADYACENTES AL PERIMETRO		
POBLACIÓN URBANA AÑO 2001			563 HABITANTES		
AREA RURAL					
EXTENSIÓN TERRITORIAL RURAL			9.507,51 HECTÁREAS		
POBLACIÓN RURAL AÑO 2001			4.609 HABITANTES		
NÚMERO DE PREDIOS RURALES:			3.863 PREDIOS		
CODIGO IGAC	VEREDA	AREA (KM2)	SECTORES	N. VIV.	N. PER
00-01-001	CENTRO	4.92	Chipata Viejo	95	342
00-01-002	TOROBA	4.46	Las Vegas	112	479
00-01-003	MIRABUENOS	3.62	Loma de Agata Casa Teja	108	491
00-01-004	TUBAVITA	4.99	Chipatá Viejo	30	109
00-01-005	BATAN	7.36	Chipatá Viejo	117	418
00-01-006	PAPAYO	11.46	Chipatá viejo.	122	500
00-01-007	MULATAL	7.89	Cruces	54	162
00-01-008	LLANO DE SAN JUAN	10.25	Puente Grande	87	262
00-01-009	SAN MIGUEL	11.55	Puente Grande	148	600
00-01-0010	SALITRE SECO	8.37	Cruces	77	345
00-01-0011	TIERRA NEGRA	8.73	Cruces Las Vegas	88	396
00-01-0012	HATILLO	11.48	Hatillo Alto Hatillo Bajo Pajales Las Vegas.	120	505
TOTAL		95.19	TOTAL.	1.158	4.609

FUENTE: Censo de Población y viviendas. Sistema nacional de Salud 2001. Sisben 2001 Talleres E.O.T 2001





ESQUEMA DE ORDENAMIENTO TERRITORIAL
MUNICIPIO DE CHIPATÁ - SANTANDER

Documento Técnico - Etapa de Diagnóstico. Componente Funcional.

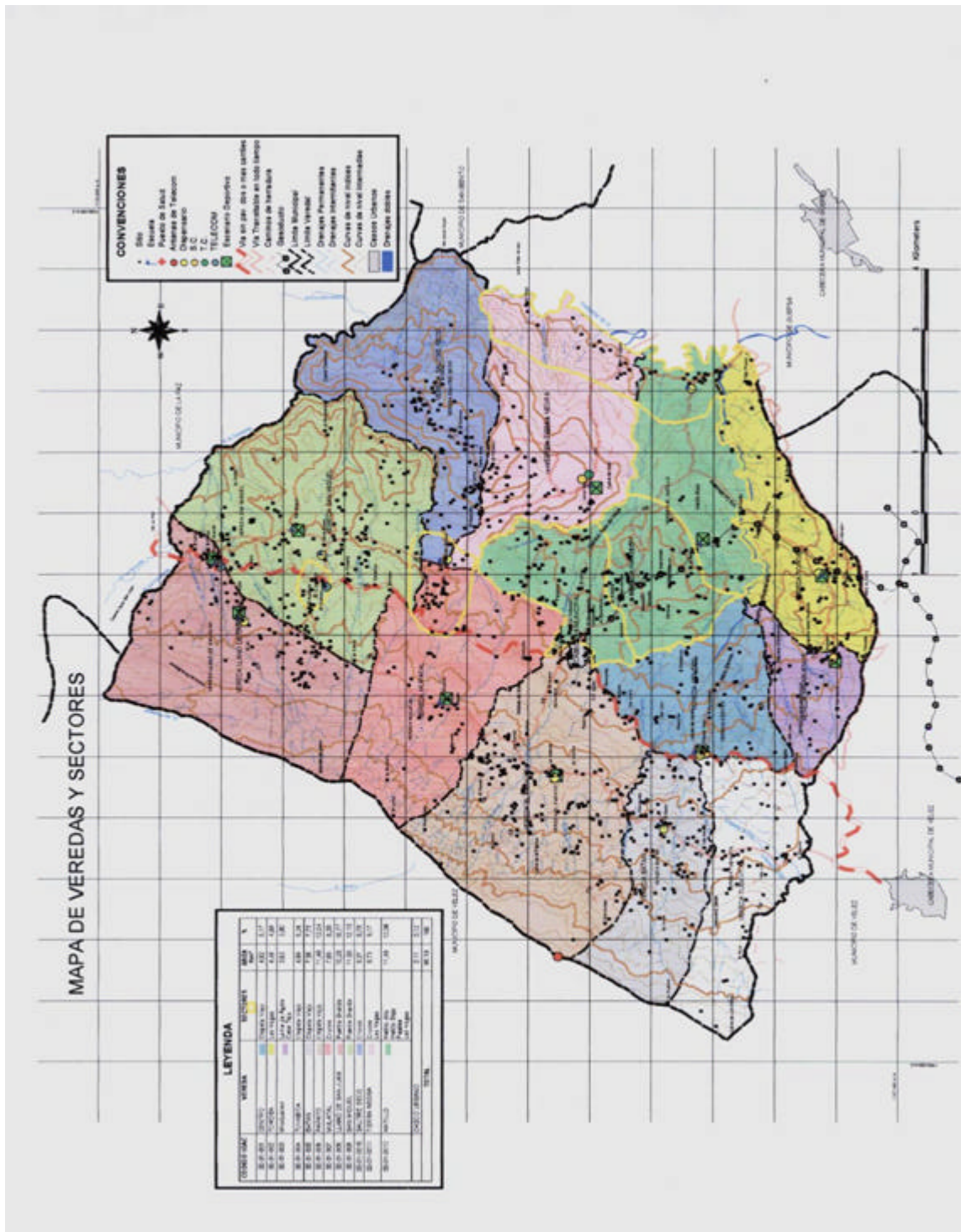



SÍMBOLOS MUNICIPALES.

BANDERA



LA BANDERA ESTA CONFORMADA POR DOS FRANJAS VERDES, UNA FRANJA ROJA CON UN SOL Y UNA MATA DE CAÑA QUE REPRESENTAN EL AMOR A LA PATRIA, LA LIBERTAD Y LA TIERRA.

