

**PROYECCION POBLACION TOTAL 2002 -2012 POR MUNICIPIOS DEL DEPARTAMENTO**

MUNICIPIO	POB. 1993			POB. 2002	
	TOTAL	CABECERA	RESTO	TOTAL	CABECERA
SAN JUAN DE PASTO	294.024	261.368	32.656	398472	356867
TUMACO	115.674	58.436	57.238	159182	80131
IPIALES	74.495	59.351	15.144	93684	74325
SAMANIEGO	51.461	8.276	43.185	66334	12140
TUQUERRES	38.149	13.243	24.906	52379	18517
LA UNION	31.288	10.348	20.940	40772	13791
EL TAMBO	28.820	4.218	24.602	29044	6466
SANDONA	22.665	7.916	14.749	27945	9934
CUMBAL	22.546	4.888	17.658	29602	6913
BARBACOAS	22.071	4.575	17.496	30670	6898
GUAITARILLA	21.504	3.885	17.619	28184	5661
OLAYA HERRERA	21.495	6.705	14.790	28220	9053
GUACHUCAL	18.410	2.704	15.706	21691	3699
BUESACO	17.594	2.897	14.697	20802	3878
SAN PABLO	17.164	3.465	13.699	25830	5684
LINARES	16.261	2.088	14.173	20270	3122
EL CHARCO	15.806	4.021	11.785	21107	5653
PUPIALES	15.702	4.109	11.593	22064	6056
SANTA BARBARA	15.476	3.502	11.974	18777	4548
SAN LORENZO	15.363	1.350	14.013	18002	2124
LA CRUZ	15.329	5.564	9.765	21505	7921
LA FLORIDA	15.256	1.312	13.944	20963	2438
SAN JOSE DE ALBAN	14.946	3.776	11.170	19178	5105
ANCUYA	14.470	3.868	10.602	19080	5336
EL TABLON	13.963	1.278	12.685	17106	2074
TANGUA	13.822	1.791	12.031	18792	2914
POTOSI	13.285	1.542	11.743	22647	3239
LOS ANDES SOTOMAYOR	12.905	3.735	9.170	15326	4597
TAMINANGO	12.812	1.884	10.928	15560	2656
EL ROSARIO	12.306	1.512	10.794	15730	2345
SANTACRUZ	12.104	1.353	10.751	14573	2216
CORDOBA	12.080	1.771	10.309	18782	3198
CHACHAGUI	10.612	3.171	7.441	14400	4445
MALLAMA	10.604	772	9.832	14326	1500
RICAUARTE	10.477	1.699	8.778	13009	2396
CONSACA	10.425	1.337	9.088	12960	1994
PUERRES	10.104	2.440	7.664	13555	3471
POLICARPA	9.908	1.423	8.485	12760	2139
PROVIDENCIA	9.474	2.003	7.471	13050	2984
LEIVA	9.158	1.787	7.371	14709	3146
SAN BERNARDO	8.995	2.103	6.892	11183	2785
ROBERTO PAYAN	8.903	873	8.030	12050	1531
MAGUI	8.883	2.100	6.783	10908	2742
IMUES	8.439	824	7.615	11624	1472

SAPUYES	8.430	2.027	6.403	9804	2501
COLON(GENOVA)	8.159	793	7.366	9532	1204
MOSQUERA	8.040	2.240	5.800	10982	3185
YACUANQUER	7.819	1.781	6.038	9993	2433
ALDANA	7.212	1.138	6.074	9605	1732
LA LLANADA	7.162	2.144	5.018	8449	2612
FRANCISCO PIZARRO	7.075	3.731	3.344	10562	5543
OSPINA	6.908	2.004	4.904	8575	2578
CUASPUD CARLOSAMA	6.857	1.514	5.343	8016	1901
ARBOLEDA	6.554	1.309	5.245	7498	1635
ILES	6.300	1.429	4.871	7332	1779
CONTADERO	6.204	1.079	5.125	7576	1475
SAN PEDRO DE CARTAGO	6.031	1.080	4.951	7160	1427
CUMBITARA	5.876	662	5.214	7073	990
FUNES	5.659	1.809	3.850	7341	2367
GUALMATAN	5.172	2.017	3.155	6146	2419
BELEN	5.048	2.520	2.528	6070	3020
LA TOLA	4.974	2.596	2.378	6548	3536
EL PEÑOL*	8.693	1.952	6.741	8983	2085
NARIÑO**	0			6302	2647
<b>TOTAL DPTO NARIÑO</b>	<b>1.283.401</b>	<b>551.088</b>	<b>732.313</b>	<b>1690354</b>	<b>757.173</b>

\*POBLACIÓN INICIAL 2000 - POBLACIÓN FINAL 2005 FUENTE DANE

\*\* PROYECCION INCREMENTO POBLACIONAL ZONA RURAL DEL MUNICIPIO DE PASTO

#### CONSOLIDADO PROYECCIÓN POBLACION TOTAL POR MUNICIPIOS DEL DEPARTAMENTO DE N

MUNICIPIO	POB. 1993	POB. 2002	POB. 2003	POB. 2004	POB. 2005
SAN JUAN DE PASTO	294.024	398472	412156	426309	440948
TUMACO	115.674	159182	164929	170882	177050
IPIALES	74.495	93684	96100	98577	101119
SAMANIEGO	51.461	66334	68231	70183	72190
TUQUERRES	38.149	52379	54256	56201	58215
LA UNION	31.288	40772	41989	43242	44532
EL TAMBO	28.820	29044	29069	29094	29119
SANDONA	22.665	27945	28603	29276	29965
CUMBAL	22.546	29602	30511	31448	32413
BARBACOAS	22.071	30670	31812	32996	34224
GUAITARILLA	21.504	28184	29044	29930	30843
OLAYA HERRERA	21.495	28220	29086	29979	30899
GUACHUCAL	18.410	21691	22090	22496	22909
BUESACO	17.594	20802	21193	21591	21996
SAN PABLO	17.164	25830	27030	28285	29599
LINARES	16.261	20270	20772	21287	21814
EL CHARCO	15.806	21107	21796	22508	23242

PUPIALES	15.702	22064	22914	23796	24712
SANTA BARBARA	15.476	18777	19185	19601	20027
SAN LORENZO	15.363	18002	18322	18647	18978
LA CRUZ	15.329	21505	22329	23185	24073
LA FLORIDA	15.256	20963	21716	22496	23305
SAN JOSE DE ALBAN	14.946	19178	19717	20270	20839
ANCUYA	14.470	19080	19675	20289	20922
EL TABLON	13.963	17106	17496	17895	18303
TANGUA	13.822	18792	19444	20119	20817
POTOSI	13.285	22647	24029	25496	27052
LOS ANDES SOTOMAYOR	12.905	15326	15622	15923	16230
TAMINANGO	12.812	15560	15900	16246	16601
EL ROSARIO	12.306	15730	16165	16612	17071
SANTACRUZ	12.104	14573	14877	15187	15503
CORDOBA	12.080	18782	19726	20717	21758
CHACHAGUI	10.612	14400	14897	15410	15942
MALLAMA	10.604	14326	14813	15316	15837
RICAUARTE	10.477	13009	13326	13650	13982
CONSACA	10.425	12960	13277	13602	13935
PUERRES	10.104	13555	14005	14469	14949
POLICARPA	9.908	12760	13124	13498	13882
PROVIDENCIA	9.474	13050	13523	14012	14520
LEIVA	9.158	14709	15504	16342	17225
SAN BERNARDO	8.995	11183	11457	11737	12024
ROBERTO PAYAN	8.903	12050	12462	12888	13329
MAGUI	8.883	10908	11160	11417	11681
IMUES	8.439	11624	12045	12481	12933
SAPUYES	8.430	9804	9970	10138	10310
COLON (GENOVA)	8.159	9532	9698	9867	10039
MOSQUERA	8.040	10982	11369	11770	12184
YACUANQUER	7.819	9993	10269	10553	10844
ALDANA	7.212	9605	9916	10236	10567
LA LLANADA	7.162	8449	8606	8765	8927
FRANCISCO PIZARRO	7.075	10562	11043	11545	12071
OSPINA	6.908	8575	8783	8997	9215
CUASPUD CARLOSAMA	6.857	8016	8156	8299	8444
ARBOLEDA	6.554	7498	7611	7726	7842
ILES	6.300	7332	7457	7583	7712
CONTADERO	6.204	7576	7746	7920	8098
SAN PEDRO DE CARTAGO	6.031	7160	7298	7438	7581
CUMBITARA	5.876	7073	7220	7370	7524
FUNES	5.659	7341	7556	7778	8006
GUALMATAN	5.172	6146	6265	6386	6510
BELEN	5.048	6070	6196	6324	6455
LA TOLA	4.974	6548	6751	6960	7176
EL PEÑOL*	8.693	8983	9125	9266	9404
NARIÑO**	0	6302	8248	8473	8704
<b>TOTAL DPTO NARIÑO</b>	<b>1.283.401</b>	<b>1690354</b>	<b>1742867</b>	<b>1797008</b>	<b>1852828</b>

\* PROYECCION INCREMENTO POBLACIONAL MUNICIPIO DEL TAMBO

\*\* PROYECCION INCREMENTO POBLACIONAL ZONA RURAL DEL MUNICIPIO DE PASTO

## ENTO DE NARIÑO

POBLACION 2003							
RESTO	N1/N0	LN(N1/N0)	INCREMEN.	INCR.*T	E^R*T	NO*E	
41605	1,36	0,30	0,03	0,34	1,40	412156	
79051	1,38	0,32	0,04	0,35	1,43	164929	
19359	1,26	0,23	0,03	0,25	1,29	96100	
54194	1,29	0,25	0,03	0,28	1,33	68231	
33862	1,37	0,32	0,04	0,35	1,42	54256	
26981	1,30	0,26	0,03	0,29	1,34	41989	
22578	1,01	0,01	0,00	0,01	1,01	29069	
18011	1,23	0,21	0,02	0,23	1,26	28603	
22689	1,31	0,27	0,03	0,30	1,35	30511	
23772	1,39	0,33	0,04	0,37	1,44	31812	
22523	1,31	0,27	0,03	0,30	1,35	29044	
19167	1,31	0,27	0,03	0,30	1,35	29086	
17992	1,18	0,16	0,02	0,18	1,20	22090	
16924	1,18	0,17	0,02	0,19	1,20	21193	
20146	1,50	0,41	0,05	0,45	1,57	27030	
17148	1,25	0,22	0,02	0,24	1,28	20772	
15454	1,34	0,29	0,03	0,32	1,38	21796	
16008	1,41	0,34	0,04	0,38	1,46	22914	
14229	1,21	0,19	0,02	0,21	1,24	19185	
15878	1,17	0,16	0,02	0,18	1,19	18322	
13584	1,40	0,34	0,04	0,38	1,46	22329	
18525	1,37	0,32	0,04	0,35	1,42	21716	
14073	1,28	0,25	0,03	0,28	1,32	19717	
13744	1,32	0,28	0,03	0,31	1,36	19675	
15032	1,23	0,20	0,02	0,23	1,25	17496	
15878	1,36	0,31	0,03	0,34	1,41	19444	
19408	1,70	0,53	0,06	0,59	1,81	24029	
10729	1,19	0,17	0,02	0,19	1,21	15622	
12904	1,21	0,19	0,02	0,22	1,24	15900	
13385	1,28	0,25	0,03	0,27	1,31	16165	
12357	1,20	0,19	0,02	0,21	1,23	14877	
15584	1,55	0,44	0,05	0,49	1,63	19726	
9955	1,36	0,31	0,03	0,34	1,40	14897	
12826	1,35	0,30	0,03	0,33	1,40	14813	
10613	1,24	0,22	0,02	0,24	1,27	13326	
10966	1,24	0,22	0,02	0,24	1,27	13277	
10084	1,34	0,29	0,03	0,33	1,39	14005	
10621	1,29	0,25	0,03	0,28	1,32	13124	
10066	1,38	0,32	0,04	0,36	1,43	13523	
11563	1,61	0,47	0,05	0,53	1,69	15504	
8398	1,24	0,22	0,02	0,24	1,27	11457	
10519	1,35	0,30	0,03	0,34	1,40	12462	
8166	1,23	0,21	0,02	0,23	1,26	11160	
10152	1,38	0,32	0,04	0,36	1,43	12045	

7303	1,16	0,15	0,02	0,17	1,18	<b>9970</b>
8328	1,17	0,16	0,02	0,17	1,19	<b>9698</b>
7797	1,37	0,31	0,03	0,35	1,41	<b>11369</b>
7560	1,28	0,25	0,03	0,27	1,31	<b>10269</b>
7873	1,33	0,29	0,03	0,32	1,37	<b>9916</b>
5837	1,18	0,17	0,02	0,18	1,20	<b>8606</b>
5019	1,49	0,40	0,04	0,45	1,56	<b>11043</b>
5997	1,24	0,22	0,02	0,24	1,27	<b>8783</b>
6115	1,17	0,16	0,02	0,17	1,19	<b>8156</b>
5863	1,14	0,13	0,01	0,15	1,16	<b>7611</b>
5553	1,16	0,15	0,02	0,17	1,18	<b>7457</b>
6101	1,22	0,20	0,02	0,22	1,25	<b>7746</b>
5733	1,19	0,17	0,02	0,19	1,21	<b>7298</b>
6083	1,20	0,19	0,02	0,21	1,23	<b>7220</b>
4974	1,30	0,26	0,03	0,29	1,34	<b>7556</b>
3727	1,19	0,17	0,02	0,19	1,21	<b>6265</b>
3050	1,20	0,18	0,02	0,20	1,23	<b>6196</b>
3012	1,32	0,27	0,03	0,31	1,36	<b>6751</b>
6898						<b>9125</b>
3655	1,27	0,24	0,03	0,27	1,31	<b>8248</b>
933.181	1,32	0,28	0,03	0,31	1,36	<b>1742867</b>

## ARIÑO

POB. 2006	POB. 2007	POB. 2008	POB. 2009	POB. 2010	POB. 2011	POB. 2012
456088	471746	487942	504692	522017	539935	558467
183441	190061	196921	204027	211389	219017	226919
103726	106400	109143	111956	114841	117801	120837
74254	76377	78561	80807	83118	85494	87938
60301	62461	64699	67017	69418	71905	74480
45861	47230	48639	50090	51584	53123	54708
29144	29169	29194	29219	29244	29270	29295
30670	31391	32130	32886	33659	34451	35261
33408	34434	35491	36581	37703	38861	40053
35497	36818	38188	39609	41083	42612	44197
31783	32752	33751	34780	35841	36934	38060
31848	32825	33833	34871	35941	37044	38180
23330	23759	24196	24641	25093	25554	26024
22409	22830	23258	23695	24140	24593	25054
30973	32411	33916	35491	37139	38863	40667
22355	22909	23476	24058	24654	25264	25890
24001	24784	25593	26428	27291	28181	29101

25664	26651	27677	28743	29849	30998	32191
20461	20905	21359	21822	22296	22780	23274
19316	19659	20008	20363	20725	21093	21467
24995	25953	26947	27979	29051	30164	31319
24142	25009	25907	26838	27802	28800	29834
21424	22026	22644	23280	23933	24605	25296
21574	22247	22941	23657	24394	25155	25939
18721	19147	19584	20031	20487	20954	21432
21540	22287	23060	23861	24688	25545	26431
28703	30454	32313	34284	36376	38595	40950
16543	16861	17186	17518	17855	18199	18550
16963	17333	17711	18097	18492	18895	19307
17543	18027	18526	19037	19563	20104	20659
15826	16155	16492	16835	17186	17544	17909
22851	23998	25204	26470	27799	29195	30661
16491	17060	17648	18257	18886	19537	20210
16375	16931	17506	18101	18716	19351	20008
14322	14671	15028	15393	15768	16151	16544
14276	14625	14983	15349	15725	16110	16504
15445	15957	16487	17033	17598	18182	18785
14278	14685	15103	15533	15976	16431	16899
15045	15590	16154	16739	17345	17973	18623
18155	19136	20170	21260	22408	23619	24894
12319	12620	12929	13245	13570	13902	14242
13784	14256	14743	15247	15768	16307	16864
11950	12226	12508	12796	13091	13393	13702
13401	13886	14389	14910	15449	16008	16588
10484	10662	10842	11025	11211	11401	11594
10214	10392	10573	10757	10944	11135	11329
12614	13058	13518	13995	14488	14998	15526
11144	11452	11768	12093	12427	12770	13122
10909	11262	11626	12002	12390	12790	13203
9093	9261	9433	9607	9785	9966	10151
12620	13194	13795	14422	15078	15764	16481
9439	9669	9904	10144	10391	10643	10902
8592	8742	8895	9051	9209	9370	9534
7960	8080	8201	8325	8450	8577	8706
7843	7976	8112	8250	8390	8532	8677
8279	8465	8655	8849	9047	9250	9458
7727	7876	8027	8182	8339	8500	8663
7680	7840	8003	8170	8340	8513	8690
8241	8482	8731	8987	9250	9522	9801
6636	6764	6895	7028	7164	7303	7444
6588	6724	6863	7005	7150	7298	7449
7399	7628	7865	8108	8360	8619	8886
9553	9704	9858	10014	10173	10334	10498
8941	9205	9458	9717	9984	10257	10539
1910378	1974740	2036440	2100064	2165671	2233324	2303086

<b>POBLACION 2004</b>						
		<b>INCREMEN.</b>			<b>TOTAL</b>	
1,40	0,34	0,03	0,37	1,45	<b>426309</b>	1,45
1,43	0,35	0,04	0,39	1,48	<b>170882</b>	1,48
1,29	0,25	0,03	0,28	1,32	<b>98577</b>	1,32
1,33	0,28	0,03	0,31	1,36	<b>70183</b>	1,36
1,42	0,35	0,04	0,39	1,47	<b>56201</b>	1,47
1,34	0,29	0,03	0,32	1,38	<b>43242</b>	1,38
1,01	0,01	0,00	0,01	1,01	<b>29094</b>	1,01
1,26	0,23	0,02	0,26	1,29	<b>29276</b>	1,29
1,35	0,30	0,03	0,33	1,39	<b>31448</b>	1,39
1,44	0,37	0,04	0,40	1,49	<b>32996</b>	1,49
1,35	0,30	0,03	0,33	1,39	<b>29930</b>	1,39
1,35	0,30	0,03	0,33	1,39	<b>29979</b>	1,39
1,20	0,18	0,02	0,20	1,22	<b>22496</b>	1,22
1,20	0,19	0,02	0,20	1,23	<b>21591</b>	1,23
1,57	0,45	0,05	0,50	1,65	<b>28285</b>	1,65
1,28	0,24	0,02	0,27	1,31	<b>21287</b>	1,31
1,38	0,32	0,03	0,35	1,42	<b>22508</b>	1,42
1,46	0,38	0,04	0,42	1,52	<b>23796</b>	1,52
1,24	0,21	0,02	0,24	1,27	<b>19601</b>	1,27
1,19	0,18	0,02	0,19	1,21	<b>18647</b>	1,21
1,46	0,38	0,04	0,41	1,51	<b>23185</b>	1,51
1,42	0,35	0,04	0,39	1,47	<b>22496</b>	1,47
1,32	0,28	0,03	0,30	1,36	<b>20270</b>	1,36
1,36	0,31	0,03	0,34	1,40	<b>20289</b>	1,40
1,25	0,23	0,02	0,25	1,28	<b>17895</b>	1,28
1,41	0,34	0,03	0,38	1,46	<b>20119</b>	1,46
1,81	0,59	0,06	0,65	1,92	<b>25496</b>	1,92
1,21	0,19	0,02	0,21	1,23	<b>15923</b>	1,23
1,24	0,22	0,02	0,24	1,27	<b>16246</b>	1,27
1,31	0,27	0,03	0,30	1,35	<b>16612</b>	1,35
1,23	0,21	0,02	0,23	1,25	<b>15187</b>	1,25
1,63	0,49	0,05	0,54	1,71	<b>20717</b>	1,71
1,40	0,34	0,03	0,37	1,45	<b>15410</b>	1,45
1,40	0,33	0,03	0,37	1,44	<b>15316</b>	1,44
1,27	0,24	0,02	0,26	1,30	<b>13650</b>	1,30
1,27	0,24	0,02	0,27	1,30	<b>13602</b>	1,30
1,39	0,33	0,03	0,36	1,43	<b>14469</b>	1,43
1,32	0,28	0,03	0,31	1,36	<b>13498</b>	1,36
1,43	0,36	0,04	0,39	1,48	<b>14012</b>	1,48
1,69	0,53	0,05	0,58	1,78	<b>16342</b>	1,78
1,27	0,24	0,02	0,27	1,30	<b>11737</b>	1,30
1,40	0,34	0,03	0,37	1,45	<b>12888</b>	1,45
1,26	0,23	0,02	0,25	1,29	<b>11417</b>	1,29
1,43	0,36	0,04	0,39	1,48	<b>12481</b>	1,48

1,18	0,17	0,02	0,18	1,20	<b>10138</b>	1,20
1,19	0,17	0,02	0,19	1,21	<b>9867</b>	1,21
1,41	0,35	0,03	0,38	1,46	<b>11770</b>	1,46
1,31	0,27	0,03	0,30	1,35	<b>10553</b>	1,35
1,37	0,32	0,03	0,35	1,42	<b>10236</b>	1,42
1,20	0,18	0,02	0,20	1,22	<b>8765</b>	1,22
1,56	0,45	0,04	0,49	1,63	<b>11545</b>	1,63
1,27	0,24	0,02	0,26	1,30	<b>8997</b>	1,30
1,19	0,17	0,02	0,19	1,21	<b>8299</b>	1,21
1,16	0,15	0,01	0,16	1,18	<b>7726</b>	1,18
1,18	0,17	0,02	0,19	1,20	<b>7583</b>	1,20
1,25	0,22	0,02	0,24	1,28	<b>7920</b>	1,28
1,21	0,19	0,02	0,21	1,23	<b>7438</b>	1,23
1,23	0,21	0,02	0,23	1,25	<b>7370</b>	1,25
1,34	0,29	0,03	0,32	1,37	<b>7778</b>	1,37
1,21	0,19	0,02	0,21	1,23	<b>6386</b>	1,23
1,23	0,20	0,02	0,23	1,25	<b>6324</b>	1,25
1,36	0,31	0,03	0,34	1,40	<b>6960</b>	1,40
					<b>9266</b>	
1,31	0,27	0,03	0,30	1,34	<b>8473</b>	1,34
1,36	0,31	0,03	0,34	1,40	<b>1797008</b>	1,40





**POBLACION 2005**

	<b>INCREMEN.</b>			<b>TOTAL</b>		
0,37	0,03	0,41	1,50	<b>440948</b>	1,50	0,41
0,39	0,04	0,43	1,53	<b>177050</b>	1,53	0,43
0,28	0,03	0,31	1,36	<b>101119</b>	1,36	0,31
0,31	0,03	0,34	1,40	<b>72190</b>	1,40	0,34
0,39	0,04	0,42	1,53	<b>58215</b>	1,53	0,42
0,32	0,03	0,35	1,42	<b>44532</b>	1,42	0,35
0,01	0,00	0,01	1,01	<b>29119</b>	1,01	0,01
0,26	0,02	0,28	1,32	<b>29965</b>	1,32	0,28
0,33	0,03	0,36	1,44	<b>32413</b>	1,44	0,36
0,40	0,04	0,44	1,55	<b>34224</b>	1,55	0,44
0,33	0,03	0,36	1,43	<b>30843</b>	1,43	0,36
0,33	0,03	0,36	1,44	<b>30899</b>	1,44	0,36
0,20	0,02	0,22	1,24	<b>22909</b>	1,24	0,22
0,20	0,02	0,22	1,25	<b>21996</b>	1,25	0,22
0,50	0,05	0,54	1,72	<b>29599</b>	1,72	0,54
0,27	0,02	0,29	1,34	<b>21814</b>	1,34	0,29
0,35	0,03	0,39	1,47	<b>23242</b>	1,47	0,39
0,42	0,04	0,45	1,57	<b>24712</b>	1,57	0,45
0,24	0,02	0,26	1,29	<b>20027</b>	1,29	0,26
0,19	0,02	0,21	1,24	<b>18978</b>	1,24	0,21
0,41	0,04	0,45	1,57	<b>24073</b>	1,57	0,45
0,39	0,04	0,42	1,53	<b>23305</b>	1,53	0,42
0,30	0,03	0,33	1,39	<b>20839</b>	1,39	0,33
0,34	0,03	0,37	1,45	<b>20922</b>	1,45	0,37
0,25	0,02	0,27	1,31	<b>18303</b>	1,31	0,27
0,38	0,03	0,41	1,51	<b>20817</b>	1,51	0,41
0,65	0,06	0,71	2,04	<b>27052</b>	2,04	0,71
0,21	0,02	0,23	1,26	<b>16230</b>	1,26	0,23
0,24	0,02	0,26	1,30	<b>16601</b>	1,30	0,26
0,30	0,03	0,33	1,39	<b>17071</b>	1,39	0,33
0,23	0,02	0,25	1,28	<b>15503</b>	1,28	0,25
0,54	0,05	0,59	1,80	<b>21758</b>	1,80	0,59
0,37	0,03	0,41	1,50	<b>15942</b>	1,50	0,41
0,37	0,03	0,40	1,49	<b>15837</b>	1,49	0,40
0,26	0,02	0,29	1,33	<b>13982</b>	1,33	0,29
0,27	0,02	0,29	1,34	<b>13935</b>	1,34	0,29
0,36	0,03	0,39	1,48	<b>14949</b>	1,48	0,39
0,31	0,03	0,34	1,40	<b>13882</b>	1,40	0,34
0,39	0,04	0,43	1,53	<b>14520</b>	1,53	0,43
0,58	0,05	0,63	1,88	<b>17225</b>	1,88	0,63
0,27	0,02	0,29	1,34	<b>12024</b>	1,34	0,29
0,37	0,03	0,40	1,50	<b>13329</b>	1,50	0,40
0,25	0,02	0,27	1,31	<b>11681</b>	1,31	0,27
0,39	0,04	0,43	1,53	<b>12933</b>	1,53	0,43

0,18	0,02	0,20	1,22	<b>10310</b>	1,22	0,20
0,19	0,02	0,21	1,23	<b>10039</b>	1,23	0,21
0,38	0,03	0,42	1,52	<b>12184</b>	1,52	0,42
0,30	0,03	0,33	1,39	<b>10844</b>	1,39	0,33
0,35	0,03	0,38	1,47	<b>10567</b>	1,47	0,38
0,20	0,02	0,22	1,25	<b>8927</b>	1,25	0,22
0,49	0,04	0,53	1,71	<b>12071</b>	1,71	0,53
0,26	0,02	0,29	1,33	<b>9215</b>	1,33	0,29
0,19	0,02	0,21	1,23	<b>8444</b>	1,23	0,21
0,16	0,01	0,18	1,20	<b>7842</b>	1,20	0,18
0,19	0,02	0,20	1,22	<b>7712</b>	1,22	0,20
0,24	0,02	0,27	1,31	<b>8098</b>	1,31	0,27
0,21	0,02	0,23	1,26	<b>7581</b>	1,26	0,23
0,23	0,02	0,25	1,28	<b>7524</b>	1,28	0,25
0,32	0,03	0,35	1,41	<b>8006</b>	1,41	0,35
0,21	0,02	0,23	1,26	<b>6510</b>	1,26	0,23
0,23	0,02	0,25	1,28	<b>6455</b>	1,28	0,25
0,34	0,03	0,37	1,44	<b>7176</b>	1,44	0,37
				<b>9404</b>	1,08	0,08
0,30	0,03	0,32	1,38	<b>8704</b>	1,38	0,32
0,34	0,03	0,37	1,44	<b>1852828</b>	1,44	0,37



POBLACION 2006				POBLACION		
INCREMEN.			TOTAL			INCREMEN.
0,03	0,44	1,55	<b>456088</b>	1,55	0,44	0,03
0,04	0,46	1,59	<b>183441</b>	1,59	0,46	0,04
0,03	0,33	1,39	<b>103726</b>	1,39	0,33	0,03
0,03	0,37	1,44	<b>74254</b>	1,44	0,37	0,03
0,04	0,46	1,58	<b>60301</b>	1,58	0,46	0,04
0,03	0,38	1,47	<b>45861</b>	1,47	0,38	0,03
0,00	0,01	1,01	<b>29144</b>	1,01	0,01	0,00
0,02	0,30	1,35	<b>30670</b>	1,35	0,30	0,02
0,03	0,39	1,48	<b>33408</b>	1,48	0,39	0,03
0,04	0,48	1,61	<b>35497</b>	1,61	0,48	0,04
0,03	0,39	1,48	<b>31783</b>	1,48	0,39	0,03
0,03	0,39	1,48	<b>31848</b>	1,48	0,39	0,03
0,02	0,24	1,27	<b>23330</b>	1,27	0,24	0,02
0,02	0,24	1,27	<b>22409</b>	1,27	0,24	0,02
0,05	0,59	1,80	<b>30973</b>	1,80	0,59	0,05
0,02	0,32	1,37	<b>22355</b>	1,37	0,32	0,02
0,03	0,42	1,52	<b>24001</b>	1,52	0,42	0,03
0,04	0,49	1,63	<b>25664</b>	1,63	0,49	0,04
0,02	0,28	1,32	<b>20461</b>	1,32	0,28	0,02
0,02	0,23	1,26	<b>19316</b>	1,26	0,23	0,02
0,04	0,49	1,63	<b>24995</b>	1,63	0,49	0,04
0,04	0,46	1,58	<b>24142</b>	1,58	0,46	0,04
0,03	0,36	1,43	<b>21424</b>	1,43	0,36	0,03
0,03	0,40	1,49	<b>21574</b>	1,49	0,40	0,03
0,02	0,29	1,34	<b>18721</b>	1,34	0,29	0,02
0,03	0,44	1,56	<b>21540</b>	1,56	0,44	0,03
0,06	0,77	2,16	<b>28703</b>	2,16	0,77	0,06
0,02	0,25	1,28	<b>16543</b>	1,28	0,25	0,02
0,02	0,28	1,32	<b>16963</b>	1,32	0,28	0,02
0,03	0,35	1,43	<b>17543</b>	1,43	0,35	0,03
0,02	0,27	1,31	<b>15826</b>	1,31	0,27	0,02
0,05	0,64	1,89	<b>22851</b>	1,89	0,64	0,05
0,03	0,44	1,55	<b>16491</b>	1,55	0,44	0,03
0,03	0,43	1,54	<b>16375</b>	1,54	0,43	0,03
0,02	0,31	1,37	<b>14322</b>	1,37	0,31	0,02
0,02	0,31	1,37	<b>14276</b>	1,37	0,31	0,02
0,03	0,42	1,53	<b>15445</b>	1,53	0,42	0,03
0,03	0,37	1,44	<b>14278</b>	1,44	0,37	0,03
0,04	0,46	1,59	<b>15045</b>	1,59	0,46	0,04
0,05	0,68	1,98	<b>18155</b>	1,98	0,68	0,05
0,02	0,31	1,37	<b>12319</b>	1,37	0,31	0,02
0,03	0,44	1,55	<b>13784</b>	1,55	0,44	0,03
0,02	0,30	1,35	<b>11950</b>	1,35	0,30	0,02
0,04	0,46	1,59	<b>13401</b>	1,59	0,46	0,04

0,02	0,22	1,24	<b>10484</b>	1,24	0,22	0,02
0,02	0,22	1,25	<b>10214</b>	1,25	0,22	0,02
0,03	0,45	1,57	<b>12614</b>	1,57	0,45	0,03
0,03	0,35	1,43	<b>11144</b>	1,43	0,35	0,03
0,03	0,41	1,51	<b>10909</b>	1,51	0,41	0,03
0,02	0,24	1,27	<b>9093</b>	1,27	0,24	0,02
0,04	0,58	1,78	<b>12620</b>	1,78	0,58	0,04
0,02	0,31	1,37	<b>9439</b>	1,37	0,31	0,02
0,02	0,23	1,25	<b>8592</b>	1,25	0,23	0,02
0,01	0,19	1,21	<b>7960</b>	1,21	0,19	0,01
0,02	0,22	1,24	<b>7843</b>	1,24	0,22	0,02
0,02	0,29	1,33	<b>8279</b>	1,33	0,29	0,02
0,02	0,25	1,28	<b>7727</b>	1,28	0,25	0,02
0,02	0,27	1,31	<b>7680</b>	1,31	0,27	0,02
0,03	0,38	1,46	<b>8241</b>	1,46	0,38	0,03
0,02	0,25	1,28	<b>6636</b>	1,28	0,25	0,02
0,02	0,27	1,31	<b>6588</b>	1,31	0,27	0,02
0,03	0,40	1,49	<b>7399</b>	1,49	0,40	0,03
0,02	0,09	1,10	<b>9553</b>	1,10	0,09	0,02
0,03	0,35	1,42	<b>8941</b>	1,42	0,35	0,03
0,03	0,40	1,49	<b>1910378</b>	1,49	0,40	0,03



ON 2007			POBLACION 2008			
		TOTAL			INCREMENT.	
0,47	1,60	<b>471746</b>	1,60	0,47	0,03	0,51
0,50	1,64	<b>190061</b>	1,64	0,50	0,04	0,53
0,36	1,43	<b>106400</b>	1,43	0,36	0,03	0,38
0,39	1,48	<b>76377</b>	1,48	0,39	0,03	0,42
0,49	1,64	<b>62461</b>	1,64	0,49	0,04	0,53
0,41	1,51	<b>47230</b>	1,51	0,41	0,03	0,44
0,01	1,01	<b>29169</b>	1,01	0,01	0,00	0,01
0,33	1,39	<b>31391</b>	1,39	0,33	0,02	0,35
0,42	1,53	<b>34434</b>	1,53	0,42	0,03	0,45
0,51	1,67	<b>36818</b>	1,67	0,51	0,04	0,55
0,42	1,52	<b>32752</b>	1,52	0,42	0,03	0,45
0,42	1,53	<b>32825</b>	1,53	0,42	0,03	0,45
0,26	1,29	<b>23759</b>	1,29	0,26	0,02	0,27
0,26	1,30	<b>22830</b>	1,30	0,26	0,02	0,28
0,64	1,89	<b>32411</b>	1,89	0,64	0,05	0,68
0,34	1,41	<b>22909</b>	1,41	0,34	0,02	0,37
0,45	1,57	<b>24784</b>	1,57	0,45	0,03	0,48
0,53	1,70	<b>26651</b>	1,70	0,53	0,04	0,57
0,30	1,35	<b>20905</b>	1,35	0,30	0,02	0,32
0,25	1,28	<b>19659</b>	1,28	0,25	0,02	0,26
0,53	1,69	<b>25953</b>	1,69	0,53	0,04	0,56
0,49	1,64	<b>25009</b>	1,64	0,49	0,04	0,53
0,39	1,47	<b>22026</b>	1,47	0,39	0,03	0,42
0,43	1,54	<b>22247</b>	1,54	0,43	0,03	0,46
0,32	1,37	<b>19147</b>	1,37	0,32	0,02	0,34
0,48	1,61	<b>22287</b>	1,61	0,48	0,03	0,51
0,83	2,29	<b>30454</b>	2,29	0,83	0,06	0,89
0,27	1,31	<b>16861</b>	1,31	0,27	0,02	0,29
0,30	1,35	<b>17333</b>	1,35	0,30	0,02	0,32
0,38	1,46	<b>18027</b>	1,46	0,38	0,03	0,41
0,29	1,33	<b>16155</b>	1,33	0,29	0,02	0,31
0,69	1,99	<b>23998</b>	1,99	0,69	0,05	0,74
0,47	1,61	<b>17060</b>	1,61	0,47	0,03	0,51
0,47	1,60	<b>16931</b>	1,60	0,47	0,03	0,50
0,34	1,40	<b>14671</b>	1,40	0,34	0,02	0,36
0,34	1,40	<b>14625</b>	1,40	0,34	0,02	0,36
0,46	1,58	<b>15957</b>	1,58	0,46	0,03	0,49
0,39	1,48	<b>14685</b>	1,48	0,39	0,03	0,42
0,50	1,65	<b>15590</b>	1,65	0,50	0,04	0,53
0,74	2,09	<b>19136</b>	2,09	0,74	0,05	0,79
0,34	1,40	<b>12620</b>	1,40	0,34	0,02	0,36
0,47	1,60	<b>14256</b>	1,60	0,47	0,03	0,50
0,32	1,38	<b>12226</b>	1,38	0,32	0,02	0,34
0,50	1,65	<b>13886</b>	1,65	0,50	0,04	0,53



0,23	1,26	<b>10662</b>	1,26	0,23	0,02	0,25
0,24	1,27	<b>10392</b>	1,27	0,24	0,02	0,26
0,49	1,62	<b>13058</b>	1,62	0,48	0,03	0,52
0,38	1,46	<b>11452</b>	1,46	0,38	0,03	0,41
0,45	1,56	<b>11262</b>	1,56	0,45	0,03	0,48
0,26	1,29	<b>9261</b>	1,29	0,26	0,02	0,28
0,62	1,86	<b>13194</b>	1,86	0,62	0,04	0,67
0,34	1,40	<b>9669</b>	1,40	0,34	0,02	0,36
0,24	1,27	<b>8742</b>	1,27	0,24	0,02	0,26
0,21	1,23	<b>8080</b>	1,23	0,21	0,01	0,22
0,24	1,27	<b>7976</b>	1,27	0,24	0,02	0,25
0,31	1,36	<b>8465</b>	1,36	0,31	0,02	0,33
0,27	1,31	<b>7876</b>	1,31	0,27	0,02	0,29
0,29	1,33	<b>7840</b>	1,33	0,29	0,02	0,31
0,40	1,50	<b>8482</b>	1,50	0,40	0,03	0,43
0,27	1,31	<b>6764</b>	1,31	0,27	0,02	0,29
0,29	1,33	<b>6724</b>	1,33	0,29	0,02	0,31
0,43	1,53	<b>7628</b>	1,53	0,43	0,03	0,46
0,11	1,12	<b>9704</b>	1,12	0,11	0,02	0,13
0,38	1,46	<b>9205</b>	1,46	0,38	0,03	0,41
0,43	1,54	<b>1974740</b>	1,54	0,43	0,03	0,46



		POBLACION 2009				
	TOTAL			INCREMEN.		
1,66	<b>487942</b>	1,66	0,51	0,03	0,54	1,72
1,70	<b>196921</b>	1,70	0,53	0,04	0,57	1,76
1,47	<b>109143</b>	1,47	0,38	0,03	0,41	1,50
1,53	<b>78561</b>	1,53	0,42	0,03	0,45	1,57
1,70	<b>64699</b>	1,70	0,53	0,04	0,56	1,76
1,55	<b>48639</b>	1,55	0,44	0,03	0,47	1,60
1,01	<b>29194</b>	1,01	0,01	0,00	0,01	1,01
1,42	<b>32130</b>	1,42	0,35	0,02	0,37	1,45
1,57	<b>35491</b>	1,57	0,45	0,03	0,48	1,62
1,73	<b>38188</b>	1,73	0,55	0,04	0,58	1,79
1,57	<b>33751</b>	1,57	0,45	0,03	0,48	1,62
1,57	<b>33833</b>	1,57	0,45	0,03	0,48	1,62
1,31	<b>24196</b>	1,31	0,27	0,02	0,29	1,34
1,32	<b>23258</b>	1,32	0,28	0,02	0,30	1,35
1,98	<b>33916</b>	1,98	0,68	0,05	0,73	2,07
1,44	<b>23476</b>	1,44	0,37	0,02	0,39	1,48
1,62	<b>25593</b>	1,62	0,48	0,03	0,51	1,67
1,76	<b>27677</b>	1,76	0,57	0,04	0,60	1,83
1,38	<b>21359</b>	1,38	0,32	0,02	0,34	1,41
1,30	<b>20008</b>	1,30	0,26	0,02	0,28	1,33
1,76	<b>26947</b>	1,76	0,56	0,04	0,60	1,83
1,70	<b>25907</b>	1,70	0,53	0,04	0,56	1,76
1,52	<b>22644</b>	1,52	0,42	0,03	0,44	1,56
1,59	<b>22941</b>	1,59	0,46	0,03	0,49	1,63
1,40	<b>19584</b>	1,40	0,34	0,02	0,36	1,43
1,67	<b>23060</b>	1,67	0,51	0,03	0,55	1,73
2,43	<b>32313</b>	2,43	0,89	0,06	0,95	2,58
1,33	<b>17186</b>	1,33	0,29	0,02	0,31	1,36
1,38	<b>17711</b>	1,38	0,32	0,02	0,35	1,41
1,51	<b>18526</b>	1,51	0,41	0,03	0,44	1,55
1,36	<b>16492</b>	1,36	0,31	0,02	0,33	1,39
2,09	<b>25204</b>	2,09	0,74	0,05	0,78	2,19
1,66	<b>17648</b>	1,66	0,51	0,03	0,54	1,72
1,65	<b>17506</b>	1,65	0,50	0,03	0,53	1,71
1,43	<b>15028</b>	1,43	0,36	0,02	0,38	1,47
1,44	<b>14983</b>	1,44	0,36	0,02	0,39	1,47
1,63	<b>16487</b>	1,63	0,49	0,03	0,52	1,69
1,52	<b>15103</b>	1,52	0,42	0,03	0,45	1,57
1,71	<b>16154</b>	1,71	0,53	0,04	0,57	1,77
2,20	<b>20170</b>	2,20	0,79	0,05	0,84	2,32
1,44	<b>12929</b>	1,44	0,36	0,02	0,39	1,47
1,66	<b>14743</b>	1,66	0,50	0,03	0,54	1,71
1,41	<b>12508</b>	1,41	0,34	0,02	0,37	1,44
1,71	<b>14389</b>	1,71	0,53	0,04	0,57	1,77

1,29	<b>10842</b>	1,29	0,25	0,02	0,27	1,31
1,30	<b>10573</b>	1,30	0,26	0,02	0,28	1,32
1,68	<b>13518</b>	1,68	0,52	0,03	0,55	1,74
1,51	<b>11768</b>	1,51	0,41	0,03	0,44	1,55
1,61	<b>11626</b>	1,61	0,48	0,03	0,51	1,66
1,32	<b>9433</b>	1,32	0,28	0,02	0,29	1,34
1,95	<b>13795</b>	1,95	0,67	0,04	0,71	2,04
1,43	<b>9904</b>	1,43	0,36	0,02	0,38	1,47
1,30	<b>8895</b>	1,30	0,26	0,02	0,28	1,32
1,25	<b>8201</b>	1,25	0,22	0,01	0,24	1,27
1,29	<b>8112</b>	1,29	0,25	0,02	0,27	1,31
1,40	<b>8655</b>	1,40	0,33	0,02	0,36	1,43
1,33	<b>8027</b>	1,33	0,29	0,02	0,31	1,36
1,36	<b>8003</b>	1,36	0,31	0,02	0,33	1,39
1,54	<b>8731</b>	1,54	0,43	0,03	0,46	1,59
1,33	<b>6895</b>	1,33	0,29	0,02	0,31	1,36
1,36	<b>6863</b>	1,36	0,31	0,02	0,33	1,39
1,58	<b>7865</b>	1,58	0,46	0,03	0,49	1,63
1,13	<b>9858</b>	1,13	0,13	0,02	0,14	1,15
1,50	<b>9458</b>	1,50	0,41	0,03	0,43	1,54
1,59	<b>2036440</b>	1,59	0,46	0,03	0,49	1,64



<b>POBLACION 2010</b>						
<b>TOTAL</b>			<b>INCREMENT.</b>			<b>TOTAL</b>
504692	1,72	0,54	0,03	0,57	1,78	522017
204027	1,76	0,57	0,04	0,60	1,83	211389
111956	1,50	0,41	0,03	0,43	1,54	114841
80807	1,57	0,45	0,03	0,48	1,62	83118
67017	1,76	0,56	0,04	0,60	1,82	69418
50090	1,60	0,47	0,03	0,50	1,65	51584
29219	1,01	0,01	0,00	0,01	1,01	29244
32886	1,45	0,37	0,02	0,40	1,49	33659
36581	1,62	0,48	0,03	0,51	1,67	37703
39609	1,79	0,58	0,04	0,62	1,86	41083
34780	1,62	0,48	0,03	0,51	1,67	35841
34871	1,62	0,48	0,03	0,51	1,67	35941
24641	1,34	0,29	0,02	0,31	1,36	25093
23695	1,35	0,30	0,02	0,32	1,37	24140
35491	2,07	0,73	0,05	0,77	2,16	37139
24058	1,48	0,39	0,02	0,42	1,52	24654
26428	1,67	0,51	0,03	0,55	1,73	27291
28743	1,83	0,60	0,04	0,64	1,90	29849
21822	1,41	0,34	0,02	0,37	1,44	22296
20363	1,33	0,28	0,02	0,30	1,35	20725
27979	1,83	0,60	0,04	0,64	1,90	29051
26838	1,76	0,56	0,04	0,60	1,82	27802
23280	1,56	0,44	0,03	0,47	1,60	23933
23657	1,63	0,49	0,03	0,52	1,69	24394
20031	1,43	0,36	0,02	0,38	1,47	20487
23861	1,73	0,55	0,03	0,58	1,79	24688
34284	2,58	0,95	0,06	1,01	2,74	36376
17518	1,36	0,31	0,02	0,32	1,38	17855
18097	1,41	0,35	0,02	0,37	1,44	18492
19037	1,55	0,44	0,03	0,46	1,59	19563
16835	1,39	0,33	0,02	0,35	1,42	17186
26470	2,19	0,78	0,05	0,83	2,30	27799
18257	1,72	0,54	0,03	0,58	1,78	18886
18101	1,71	0,53	0,03	0,57	1,76	18716
15393	1,47	0,38	0,02	0,41	1,50	15768
15349	1,47	0,39	0,02	0,41	1,51	15725
17033	1,69	0,52	0,03	0,55	1,74	17598
15533	1,57	0,45	0,03	0,48	1,61	15976
16739	1,77	0,57	0,04	0,60	1,83	17345
21260	2,32	0,84	0,05	0,89	2,45	22408
13245	1,47	0,39	0,02	0,41	1,51	13570
15247	1,71	0,54	0,03	0,57	1,77	15768
12796	1,44	0,37	0,02	0,39	1,47	13091
14910	1,77	0,57	0,04	0,60	1,83	15449

<b>11025</b>	1,31	0,27	0,02	0,29	1,33	<b>11211</b>
<b>10757</b>	1,32	0,28	0,02	0,29	1,34	<b>10944</b>
<b>13995</b>	1,74	0,55	0,03	0,59	1,80	<b>14488</b>
<b>12093</b>	1,55	0,44	0,03	0,46	1,59	<b>12427</b>
<b>12002</b>	1,66	0,51	0,03	0,54	1,72	<b>12390</b>
<b>9607</b>	1,34	0,29	0,02	0,31	1,37	<b>9785</b>
<b>14422</b>	2,04	0,71	0,04	0,76	2,13	<b>15078</b>
<b>10144</b>	1,47	0,38	0,02	0,41	1,50	<b>10391</b>
<b>9051</b>	1,32	0,28	0,02	0,29	1,34	<b>9209</b>
<b>8325</b>	1,27	0,24	0,01	0,25	1,29	<b>8450</b>
<b>8250</b>	1,31	0,27	0,02	0,29	1,33	<b>8390</b>
<b>8849</b>	1,43	0,36	0,02	0,38	1,46	<b>9047</b>
<b>8182</b>	1,36	0,30	0,02	0,32	1,38	<b>8339</b>
<b>8170</b>	1,39	0,33	0,02	0,35	1,42	<b>8340</b>
<b>8987</b>	1,59	0,46	0,03	0,49	1,63	<b>9250</b>
<b>7028</b>	1,36	0,31	0,02	0,33	1,39	<b>7164</b>
<b>7005</b>	1,39	0,33	0,02	0,35	1,42	<b>7150</b>
<b>8108</b>	1,63	0,49	0,03	0,52	1,68	<b>8360</b>
<b>10014</b>	1,15	0,14	0,02	0,16	1,17	<b>10173</b>
<b>9717</b>	1,54	0,43	0,03	0,46	1,58	<b>9984</b>
<b>2100064</b>	1,64	0,49	0,03	0,52	1,69	<b>2165671</b>





<b>POBLACION 2011</b>						
		<b>INCREMENT.</b>			<b>TOTAL</b>	
1,78	0,57	0,03	0,61	1,84	<b>539935</b>	1,84
1,83	0,60	0,04	0,64	1,89	<b>219017</b>	1,89
1,54	0,43	0,03	0,46	1,58	<b>117801</b>	1,58
1,62	0,48	0,03	0,51	1,66	<b>85494</b>	1,66
1,82	0,60	0,04	0,63	1,88	<b>71905</b>	1,88
1,65	0,50	0,03	0,53	1,70	<b>53123</b>	1,70
1,01	0,01	0,00	0,02	1,02	<b>29270</b>	1,02
1,49	0,40	0,02	0,42	1,52	<b>34451</b>	1,52
1,67	0,51	0,03	0,54	1,72	<b>38861</b>	1,72
1,86	0,62	0,04	0,66	1,93	<b>42612</b>	1,93
1,67	0,51	0,03	0,54	1,72	<b>36934</b>	1,72
1,67	0,51	0,03	0,54	1,72	<b>37044</b>	1,72
1,36	0,31	0,02	0,33	1,39	<b>25554</b>	1,39
1,37	0,32	0,02	0,33	1,40	<b>24593</b>	1,40
2,16	0,77	0,05	0,82	2,26	<b>38863</b>	2,26
1,52	0,42	0,02	0,44	1,55	<b>25264</b>	1,55
1,73	0,55	0,03	0,58	1,78	<b>28181</b>	1,78
1,90	0,64	0,04	0,68	1,97	<b>30998</b>	1,97
1,44	0,37	0,02	0,39	1,47	<b>22780</b>	1,47
1,35	0,30	0,02	0,32	1,37	<b>21093</b>	1,37
1,90	0,64	0,04	0,68	1,97	<b>30164</b>	1,97
1,82	0,60	0,04	0,64	1,89	<b>28800</b>	1,89
1,60	0,47	0,03	0,50	1,65	<b>24605</b>	1,65
1,69	0,52	0,03	0,55	1,74	<b>25155</b>	1,74
1,47	0,38	0,02	0,41	1,50	<b>20954</b>	1,50
1,79	0,58	0,03	0,61	1,85	<b>25545</b>	1,85
2,74	1,01	0,06	1,07	2,91	<b>38595</b>	2,91
1,38	0,32	0,02	0,34	1,41	<b>18199</b>	1,41
1,44	0,37	0,02	0,39	1,47	<b>18895</b>	1,47
1,59	0,46	0,03	0,49	1,63	<b>20104</b>	1,63
1,42	0,35	0,02	0,37	1,45	<b>17544</b>	1,45
2,30	0,83	0,05	0,88	2,42	<b>29195</b>	2,42
1,78	0,58	0,03	0,61	1,84	<b>19537</b>	1,84
1,76	0,57	0,03	0,60	1,82	<b>19351</b>	1,82
1,50	0,41	0,02	0,43	1,54	<b>16151</b>	1,54
1,51	0,41	0,02	0,44	1,55	<b>16110</b>	1,55
1,74	0,55	0,03	0,59	1,80	<b>18182</b>	1,80
1,61	0,48	0,03	0,51	1,66	<b>16431</b>	1,66
1,83	0,60	0,04	0,64	1,90	<b>17973</b>	1,90
2,45	0,89	0,05	0,95	2,58	<b>23619</b>	2,58
1,51	0,41	0,02	0,44	1,55	<b>13902</b>	1,55
1,77	0,57	0,03	0,61	1,83	<b>16307</b>	1,83
1,47	0,39	0,02	0,41	1,51	<b>13393</b>	1,51
1,83	0,60	0,04	0,64	1,90	<b>16008</b>	1,90

1,33	0,29	0,02	0,30	1,35	<b>11401</b>	1,35
1,34	0,29	0,02	0,31	1,36	<b>11135</b>	1,36
1,80	0,59	0,03	0,62	1,87	<b>14998</b>	1,87
1,59	0,46	0,03	0,49	1,63	<b>12770</b>	1,63
1,72	0,54	0,03	0,57	1,77	<b>12790</b>	1,77
1,37	0,31	0,02	0,33	1,39	<b>9966</b>	1,39
2,13	0,76	0,04	0,80	2,23	<b>15764</b>	2,23
1,50	0,41	0,02	0,43	1,54	<b>10643</b>	1,54
1,34	0,29	0,02	0,31	1,37	<b>9370</b>	1,37
1,29	0,25	0,01	0,27	1,31	<b>8577</b>	1,31
1,33	0,29	0,02	0,30	1,35	<b>8532</b>	1,35
1,46	0,38	0,02	0,40	1,49	<b>9250</b>	1,49
1,38	0,32	0,02	0,34	1,41	<b>8500</b>	1,41
1,42	0,35	0,02	0,37	1,45	<b>8513</b>	1,45
1,63	0,49	0,03	0,52	1,68	<b>9522</b>	1,68
1,39	0,33	0,02	0,35	1,41	<b>7303</b>	1,41
1,42	0,35	0,02	0,37	1,45	<b>7298</b>	1,45
1,68	0,52	0,03	0,55	1,73	<b>8619</b>	1,73
1,17	0,16	0,02	0,17	1,19	<b>10334</b>	1,19
1,58	0,46	0,03	0,49	1,63	<b>10257</b>	1,63
1,69	0,52	0,03	0,55	1,74	<b>2233324</b>	1,74



**POBLACION 2012**

	<b>INCREMENT.</b>			<b>TOTAL</b>
0,61	0,03	0,64	1,90	<b>558467</b>
0,64	0,04	0,67	1,96	<b>226919</b>
0,46	0,03	0,48	1,62	<b>120837</b>
0,51	0,03	0,54	1,71	<b>87938</b>
0,63	0,04	0,67	1,95	<b>74480</b>
0,53	0,03	0,56	1,75	<b>54708</b>
0,02	0,00	0,02	1,02	<b>29295</b>
0,42	0,02	0,44	1,56	<b>35261</b>
0,54	0,03	0,57	1,78	<b>40053</b>
0,66	0,04	0,69	2,00	<b>44197</b>
0,54	0,03	0,57	1,77	<b>38060</b>
0,54	0,03	0,57	1,78	<b>38180</b>
0,33	0,02	0,35	1,41	<b>26024</b>
0,33	0,02	0,35	1,42	<b>25054</b>
0,82	0,05	0,86	2,37	<b>40667</b>
0,44	0,02	0,47	1,59	<b>25890</b>
0,58	0,03	0,61	1,84	<b>29101</b>
0,68	0,04	0,72	2,05	<b>32191</b>
0,39	0,02	0,41	1,50	<b>23274</b>
0,32	0,02	0,33	1,40	<b>21467</b>
0,68	0,04	0,71	2,04	<b>31319</b>
0,64	0,04	0,67	1,96	<b>29834</b>
0,50	0,03	0,53	1,69	<b>25296</b>
0,55	0,03	0,58	1,79	<b>25939</b>
0,41	0,02	0,43	1,53	<b>21432</b>
0,61	0,03	0,65	1,91	<b>26431</b>
1,07	0,06	1,13	3,08	<b>40950</b>
0,34	0,02	0,36	1,44	<b>18550</b>
0,39	0,02	0,41	1,51	<b>19307</b>
0,49	0,03	0,52	1,68	<b>20659</b>
0,37	0,02	0,39	1,48	<b>17909</b>
0,88	0,05	0,93	2,54	<b>30661</b>
0,61	0,03	0,64	1,90	<b>20210</b>
0,60	0,03	0,63	1,89	<b>20008</b>
0,43	0,02	0,46	1,58	<b>16544</b>
0,44	0,02	0,46	1,58	<b>16504</b>
0,59	0,03	0,62	1,86	<b>18785</b>
0,51	0,03	0,53	1,71	<b>16899</b>
0,64	0,04	0,68	1,97	<b>18623</b>
0,95	0,05	1,00	2,72	<b>24894</b>
0,44	0,02	0,46	1,58	<b>14242</b>
0,61	0,03	0,64	1,89	<b>16864</b>
0,41	0,02	0,43	1,54	<b>13702</b>
0,64	0,04	0,68	1,97	<b>16588</b>

0,30	0,02	0,32	1,38	<b>11594</b>
0,31	0,02	0,33	1,39	<b>11329</b>
0,62	0,03	0,66	1,93	<b>15526</b>
0,49	0,03	0,52	1,68	<b>13122</b>
0,57	0,03	0,60	1,83	<b>13203</b>
0,33	0,02	0,35	1,42	<b>10151</b>
0,80	0,04	0,85	2,33	<b>16481</b>
0,43	0,02	0,46	1,58	<b>10902</b>
0,31	0,02	0,33	1,39	<b>9534</b>
0,27	0,01	0,28	1,33	<b>8706</b>
0,30	0,02	0,32	1,38	<b>8677</b>
0,40	0,02	0,42	1,52	<b>9458</b>
0,34	0,02	0,36	1,44	<b>8663</b>
0,37	0,02	0,39	1,48	<b>8690</b>
0,52	0,03	0,55	1,73	<b>9801</b>
0,34	0,02	0,36	1,44	<b>7444</b>
0,37	0,02	0,39	1,48	<b>7449</b>
0,55	0,03	0,58	1,79	<b>8886</b>
0,17	0,02	0,19	1,21	<b>10498</b>
0,49	0,03	0,51	1,67	<b>10539</b>
0,55	0,03	0,58	1,79	<b>2303086</b>

**PROYECCION POBLACION ZONA RURAL AL 2002 -2012 POR MUNICIPIOS DEL DEPARTAMENTO DE NARIÑO**

MUNICIPIO	POB. 1993			POB. 2002			POBLACION 2003						
	TOTAL	CABECERA	RESTO	TOTAL	CABECERA	RESTO	N1/N0	LN(N1/N0)	INCREMEN.	INCR.*T	E^R*T	NO*E	
SAN JUAN DE PASTO	294.024	261.368	32.656	398472	356867	41605	1,27	0,24	0,03	0,27	1,31	42739	1,31
TUMACO	115.674	58.436	57.238	159182	80131	79051	1,38	0,32	0,04	0,36	1,43	81938	1,43
IPIALES	74.495	59.351	15.144	93684	74325	19359	1,28	0,25	0,03	0,27	1,31	19894	1,31
SAMANIEGO	51.461	8.276	43.185	66334	12140	54194	1,25	0,23	0,03	0,25	1,29	55578	1,29
TUQUERRES	38.149	13.243	24.906	52379	18517	33862	1,36	0,31	0,03	0,34	1,41	35037	1,41
LA UNION	31.288	10.348	20.940	40772	13791	26981	1,29	0,25	0,03	0,28	1,33	27751	1,33
EL TAMBO	28.820	4.218	24.602	29044	6466	22578	0,92	-0,09	-0,01	-0,10	0,91	22364	0,91
SANDONA	22.665	7.916	14.749	27945	9934	18011	1,22	0,20	0,02	0,22	1,25	18415	1,25
CUMBAL	22.546	4.888	17.658	29602	6913	22689	1,28	0,25	0,03	0,28	1,32	23330	1,32
BARBACOAS	22.071	4.575	17.496	30670	6898	23772	1,36	0,31	0,03	0,34	1,41	24595	1,41
GUAITARILLA	21.504	3.885	17.619	28184	5661	22523	1,28	0,25	0,03	0,27	1,31	23146	1,31
OLAYA HERRERA	21.495	6.705	14.790	28220	9053	19167	1,30	0,26	0,03	0,29	1,33	19727	1,33
GUACHUCAL	18.410	2.704	15.706	21691	3699	17992	1,15	0,14	0,02	0,15	1,16	18266	1,16
BUESACA	17.594	2.897	14.697	20802	3878	16924	1,15	0,14	0,02	0,16	1,17	17191	1,17
SAN PABLO	17.164	3.465	13.699	25830	5684	20146	1,47	0,39	0,04	0,43	1,53	21028	1,53
LINARES	16.261	2.088	14.173	20270	3122	17148	1,21	0,19	0,02	0,21	1,24	17515	1,24
EL CHARCO	15.806	4.021	11.785	21107	5653	15454	1,31	0,27	0,03	0,30	1,35	15926	1,35
PUPIALES	15.702	4.109	11.593	22064	6056	16008	1,38	0,32	0,04	0,36	1,43	16592	1,43
SANTA BARBARA	15.476	3.502	11.974	18777	4548	14229	1,19	0,17	0,02	0,19	1,21	14504	1,21
SAN LORENZO	15.363	1.350	14.013	18002	2124	15878	1,13	0,12	0,01	0,14	1,15	16100	1,15
LA CRUZ	15.329	5.564	9.765	21505	7921	13584	1,39	0,33	0,04	0,37	1,44	14091	1,44
LA FLORIDA	15.256	1.312	13.944	20963	2438	18525	1,33	0,28	0,03	0,32	1,37	19119	1,37
SAN JOSE DE ALBAN	14.946	3.776	11.170	19178	5105	14073	1,26	0,23	0,03	0,26	1,29	14439	1,29
ANCUYA	14.470	3.868	10.602	19080	5336	13744	1,30	0,26	0,03	0,29	1,33	14146	1,33
EL TABLON	13.963	1.278	12.685	17106	2074	15032	1,19	0,17	0,02	0,19	1,21	15318	1,21
TANGUA	13.822	1.791	12.031	18792	2914	15878	1,32	0,28	0,03	0,31	1,36	16375	1,36
POTOSI	13.285	1.542	11.743	22647	3239	19408	1,65	0,50	0,06	0,56	1,75	20522	1,75
LOS ANDES SOTOMAYOR	12.905	3.735	9.170	15326	4597	10729	1,17	0,16	0,02	0,17	1,19	10918	1,19
TAMINANGO	12.812	1.884	10.928	15560	2656	12904	1,18	0,17	0,02	0,18	1,20	13144	1,20
EL ROSARIO	12.306	1.512	10.794	15730	2345	13385	1,24	0,22	0,02	0,24	1,27	13709	1,27
SANTACRUZ	12.104	1.353	10.751	14573	2216	12357	1,15	0,14	0,02	0,15	1,17	12550	1,17
CORDOBA	12.080	1.771	10.309	18782	3198	15584	1,51	0,41	0,05	0,46	1,58	16316	1,58
CHACHAGUI	10.612	3.171	7.441	14400	4445	9955	1,34	0,29	0,03	0,32	1,38	10282	1,38
MALLAMA	10.604	772	9.832	14326	1500	12826	1,30	0,27	0,03	0,30	1,34	13210	1,34
RICAUARTE	10.477	1.699	8.778	13009	2396	10613	1,21	0,19	0,02	0,21	1,23	10839	1,23
CONSACA	10.425	1.337	9.088	12960	1994	10966	1,21	0,19	0,02	0,21	1,23	11197	1,23

PUERRES	10.104	2.440	7.664	13555	3471	10084	1,32	0,27	0,03	0,30	1,36	10396	1,36
POLICARPA	9.908	1.423	8.485	12760	2139	10621	1,25	0,22	0,02	0,25	1,28	10889	1,28
PROVIDENCIA	9.474	2.003	7.471	13050	2984	10066	1,35	0,30	0,03	0,33	1,39	10405	1,39
LEIVA	9.158	1.787	7.371	14709	3146	11563	1,57	0,45	0,05	0,50	1,65	12156	1,65
SAN BERNARDO	8.995	2.103	6.892	11183	2785	8398	1,22	0,20	0,02	0,22	1,25	8584	1,25
ROBERTO PAYAN	8.903	873	8.030	12050	1531	10519	1,31	0,27	0,03	0,30	1,35	10839	1,35
MAGUI	8.883	2.100	6.783	10908	2742	8166	1,20	0,19	0,02	0,21	1,23	8336	1,23
IMUES	8.439	824	7.615	11624	1472	10152	1,33	0,29	0,03	0,32	1,38	10481	1,38
SAPUYES	8.430	2.027	6.403	9804	2501	7303	1,14	0,13	0,01	0,15	1,16	7410	1,16
COLON(GENOVA)	8.159	793	7.366	9532	1204	8328	1,13	0,12	0,01	0,14	1,15	8442	1,15
MOSQUERA	8.040	2.240	5.800	10982	3185	7797	1,34	0,30	0,03	0,33	1,39	8058	1,39
YACUANQUER	7.819	1.781	6.038	9993	2433	7560	1,25	0,22	0,02	0,25	1,28	7751	1,28
ALDANA	7.212	1.138	6.074	9605	1732	7873	1,30	0,26	0,03	0,29	1,33	8103	1,33
LA LLANADA	7.162	2.144	5.018	8449	2612	5837	1,16	0,15	0,02	0,17	1,18	5936	1,18
FRANCISCO PIZARRO	7.075	3.731	3.344	10562	5543	5019	1,50	0,41	0,05	0,45	1,57	5251	1,57
OSPINA	6.908	2.004	4.904	8575	2578	5997	1,22	0,20	0,02	0,22	1,25	6133	1,25
CUASPUD CARLOSAMA	6.857	1.514	5.343	8016	1901	6115	1,14	0,13	0,01	0,15	1,16	6207	1,16
ARBOLEDA	6.554	1.309	5.245	7498	1635	5863	1,12	0,11	0,01	0,12	1,13	5936	1,13
ILES	6.300	1.429	4.871	7332	1779	5553	1,14	0,13	0,01	0,15	1,16	5634	1,16
CONTADERO	6.204	1.079	5.125	7576	1475	6101	1,19	0,17	0,02	0,19	1,21	6220	1,21
SAN PEDRO DE CARTAGO	6.031	1.080	4.951	7160	1427	5733	1,16	0,15	0,02	0,16	1,18	5827	1,18
CUMBITARA	5.876	662	5.214	7073	990	6083	1,17	0,15	0,02	0,17	1,19	6188	1,19
FUNES	5.659	1.809	3.850	7341	2367	4974	1,29	0,26	0,03	0,28	1,33	5118	1,33
GUALMATAN	5.172	2.017	3.155	6146	2419	3727	1,18	0,17	0,02	0,19	1,20	3797	1,20
BELEN	5.048	2.520	2.528	6070	3020	3050	1,21	0,19	0,02	0,21	1,23	3114	1,23
LA TOLA*	4.974	2.596	2.378	6548	3536	3012	1,27	0,24	0,03	0,26	1,30	3092	1,30
EL PEÑOL**	8.693	1.952	6.741	8983	2085	6898						6972	
NARIÑO***	0		0	6302	2647	3655	#¡DIV/0!	#¡DIV/0!	#¡DIV/0!	#¡DIV/0!	#¡DIV/0!	#¡DIV/0!	#¡DIV/0!
<b>TOTAL DPTO NARIÑO</b>	<b>1.283.401</b>	<b>551.088</b>	<b>732.313</b>	<b>1690354</b>	<b>757.173</b>	<b>933.181</b>	<b>1,27</b>	<b>0,24</b>	<b>0,03</b>	<b>0,27</b>	<b>1,31</b>	<b>958648</b>	<b>1,31</b>

**CONSOLIDADO PROYECCIÓN POBLACION ZONA RURAL POR MUNICIPIOS DEL DEPARTAMENTO DE NARIÑO**

MUNICIPIO	POB. 1993	POB. 2002	POB. 2003	POB. 2004	POB. 2005	POB. 2006	POB. 2007	POB. 2008	POB. 2009	POB. 2010	POB. 2011	POB. 2012
SAN JUAN DE PASTO	32.656	41605	42739	43905	45102	46331	47594	48892	50224	51593	52999	54444
TUMACO	57.238	79051	81938	84929	88030	91244	94575	98027	101605	105314	109158	113141
IPIALES	15.144	19359	19894	20444	21010	21590	22187	22801	23431	24078	24744	25428
SAMANIEGO	43.185	54194	55578	56998	58454	59947	61477	63047	64657	66308	68001	69737
TUQUERRES	24.906	33862	35037	36253	37512	38813	40160	41554	42996	44487	46031	47628
LA UNION	20.940	26981	27751	28544	29359	30197	31059	31946	32858	33795	34760	35752
EL TAMBO	24.602	22578	22364	22151	21941	21733	21527	21323	21120	20920	20721	20525

SANDONA	14.749	18011	18415	18828	19251	19683	20125	20576	21038	21510	21992	22485
CUMBAL	17.658	22689	23330	23988	24666	25362	26078	26814	27571	28349	29149	29972
BARBACOAS	17.496	23772	24595	25447	26328	27240	28183	29159	30169	31213	32294	33412
GUAITARILLA	17.619	22523	23146	23786	24443	25119	25814	26527	27260	28014	28788	29584
OLAYA HERRERA	14.790	19167	19727	20303	20896	21507	22135	22781	23447	24131	24836	25561
GUACHUCAL	15.706	17992	18266	18543	18825	19112	19402	19697	19997	20301	20609	20922
BUESACO	14.697	16924	17191	17463	17739	18019	18303	18592	18886	19184	19487	19795
SAN PABLO	13.699	20146	21028	21948	22909	23911	24958	26050	27190	28379	29621	30917
LINARES	14.173	17148	17515	17889	18272	18663	19062	19470	19886	20311	20745	21189
EL CHARCO	11.785	15454	15926	16413	16915	17432	17964	18513	19079	19662	20262	20881
PUPIALES	11.593	16008	16592	17198	17825	18476	19150	19848	20572	21323	22101	22907
SANTA BARBARA	11.974	14229	14504	14785	15071	15363	15660	15963	16272	16586	16907	17234
SAN LORENZO	14.013	15878	16100	16325	16553	16784	17019	17257	17498	17742	17990	18241
LA CRUZ	9.765	13584	14091	14618	15163	15730	16317	16926	17558	18213	18893	19598
LA FLORIDA	13.944	18525	19119	19732	20364	21017	21690	22386	23103	23843	24607	25396
SAN JOSE DE ALBAN	11.170	14073	14439	14814	15199	15594	15999	16415	16842	17279	17728	18189
ANCUYA	10.602	13744	14146	14560	14986	15424	15875	16339	16817	17309	17815	18335
EL TABLON	12.685	15032	15318	15610	15907	16210	16518	16832	17153	17479	17812	18150
TANGUA	12.031	15878	16375	16887	17416	17961	18523	19102	19700	20316	20952	21607
POTOSI	11.743	19408	20522	21700	22945	24262	25654	27126	28682	30328	32067	33907
LOS ANDES SOTOMAYOR	9.170	10729	10918	11110	11305	11504	11706	11912	12122	12335	12552	12773
TAMINANGO	10.928	12904	13144	13389	13639	13893	14152	14415	14684	14957	15236	15520
EL ROSARIO	10.794	13385	13709	14040	14380	14728	15084	15448	15822	16204	16596	16997
SANTACRUZ	10.751	12357	12550	12745	12944	13145	13350	13558	13769	13984	14202	14423
CORDOBA	10.309	15584	16316	17082	17885	18724	19604	20524	21488	22497	23553	24659
CHACHAGUI	7.441	9955	10282	10620	10969	11329	11701	12086	12483	12893	13316	13754
MALLAMA	9.832	12826	13210	13606	14014	14434	14866	15312	15770	16243	16729	17230
RICAUARTE	8.778	10613	10839	11070	11306	11547	11793	12044	12301	12563	12830	13104
CONSACA	9.088	10966	11197	11433	11674	11920	12172	12428	12690	12958	13231	13510
PUERRES	7.664	10084	10396	10718	11050	11391	11744	12107	12482	12868	13266	13677
POLICARPA	8.485	10621	10889	11164	11446	11735	12031	12335	12647	12966	13293	13629
PROVIDENCIA	7.471	10066	10405	10755	11117	11492	11878	12278	12692	13119	13560	14016
LEIVA	7.371	11563	12156	12779	13435	14124	14848	15609	16409	17250	18135	19064
SAN BERNARDO	6.892	8398	8584	8775	8970	9169	9372	9580	9793	10010	10232	10459
ROBERTO PAYAN	8.030	10519	10839	11169	11509	11860	12221	12592	12976	13371	13777	14197
MAGUI	6.783	8166	8336	8510	8687	8868	9052	9241	9433	9630	9830	10035
IMUES	7.615	10152	10481	10822	11173	11535	11910	12296	12695	13107	13532	13971
SAPUYES	6.403	7303	7410	7520	7630	7742	7856	7972	8089	8208	8329	8451
COLON (GENOVA)	7.366	8328	8442	8558	8676	8795	8915	9038	9162	9288	9415	9544
MOSQUERA	5.800	7797	8058	8327	8605	8892	9189	9496	9813	10141	10480	10830
YACUANQUER	6.038	7560	7751	7947	8148	8354	8565	8782	9004	9231	9464	9704



ALDANA	6.074	7873	8103	8340	8584	8835	9093	9359	9632	9914	10203	10502
LA LLANADA	5.018	5837	5936	6036	6139	6243	6348	6456	6565	6676	6789	6904
FRANCISCO PIZARRO	3.344	5019	5251	5493	5746	6011	6289	6579	6882	7199	7531	7879
OSPINA	4.904	5997	6133	6271	6413	6558	6706	6857	7012	7171	7333	7498
CUASPUD CARLOSAMA	5.343	6115	6207	6301	6396	6493	6591	6690	6791	6894	6998	7104
ARBOLEDA	5.245	5863	5936	6010	6085	6160	6237	6315	6393	6473	6553	6635
ILES	4.871	5553	5634	5717	5801	5886	5972	6060	6149	6239	6330	6423
CONTADERO	5.125	6101	6220	6342	6466	6592	6721	6853	6986	7123	7262	7404
SAN PEDRO DE CARTAGO	4.951	5733	5827	5923	6020	6119	6219	6322	6425	6531	6638	6747
CUMBITARA	5.214	6083	6188	6295	6404	6514	6627	6741	6857	6976	7096	7219
FUNES	3.850	4974	5118	5265	5417	5574	5734	5900	6070	6245	6425	6611
GUALMATAN	3.155	3727	3797	3868	3940	4013	4088	4165	4242	4322	4402	4484
BELEN	2.528	3050	3114	3180	3247	3315	3385	3456	3529	3604	3679	3757
LA TOLA*	2.378	3012	3092	3174	3259	3346	3435	3526	3620	3716	3815	3917
EL PEÑOL**	6.741	6898	6972	7045	7114	7191	7269	7348	7427	7508	7589	7671
NARIÑO***	0	3655	#_DIV/0!	#_DIV/0!	#_DIV/0!	#_DIV/0!	#_DIV/0!	#_DIV/0!	#_DIV/0!	#_DIV/0!	#_DIV/0!	#_DIV/0!
<b>TOTAL DPTO NARIÑO</b>	<b>732.313</b>	<b>933181</b>	<b>958648</b>	<b>984807</b>	<b>1011680</b>	<b>1039283</b>	<b>1070037</b>	<b>1099406</b>	<b>1129578</b>	<b>1160577</b>	<b>1192425</b>	<b>1225145</b>

\*LA POBLACION URBANA PARA EL AÑO 1993 SE ESTIMO DEL PORCENTAJE DE POBALCION URBANA DEL AÑO 1995

\*\* POBLACION INICIAL 2000 - POBLACION FINAL 2005 FUENTE DANE

\*\*\* PROYECCION INCREMENTO POBLACIONAL ZONA RURAL DEL MUNICIPIO DE PASTO

POBLACION 2004					POBLACION 2005					POBLACION 2006				
	INCREMEN.			TOTAL			INCREMEN.			TOTAL			INCREMEN.	
0,27	0,03	0,30	1,34	<b>43905</b>	1,34	0,30	0,03	0,32	1,38	<b>45102</b>	1,38	0,32	0,03	0,35
0,36	0,04	0,39	1,48	<b>84929</b>	1,48	0,39	0,04	0,43	1,54	<b>88030</b>	1,54	0,43	0,04	0,47
0,27	0,03	0,30	1,35	<b>20444</b>	1,35	0,30	0,03	0,33	1,39	<b>21010</b>	1,39	0,33	0,03	0,35
0,25	0,03	0,28	1,32	<b>56998</b>	1,32	0,28	0,03	0,30	1,35	<b>58454</b>	1,35	0,30	0,03	0,33
0,34	0,03	0,38	1,46	<b>36253</b>	1,46	0,38	0,03	0,41	1,51	<b>37512</b>	1,51	0,41	0,03	0,44
0,28	0,03	0,31	1,36	<b>28544</b>	1,36	0,31	0,03	0,34	1,40	<b>29359</b>	1,40	0,34	0,03	0,37
-0,10	-0,01	-0,10	0,90	<b>22151</b>	0,90	-0,10	-0,01	-0,11	0,89	<b>21941</b>	0,89	-0,11	-0,01	-0,12
0,22	0,02	0,24	1,28	<b>18828</b>	1,28	0,24	0,02	0,27	1,31	<b>19251</b>	1,31	0,27	0,02	0,29
0,28	0,03	0,31	1,36	<b>23988</b>	1,36	0,31	0,03	0,33	1,40	<b>24666</b>	1,40	0,33	0,03	0,36
0,34	0,03	0,37	1,45	<b>25447</b>	1,45	0,37	0,03	0,41	1,50	<b>26328</b>	1,50	0,41	0,03	0,44
0,27	0,03	0,30	1,35	<b>23786</b>	1,35	0,30	0,03	0,33	1,39	<b>24443</b>	1,39	0,33	0,03	0,35
0,29	0,03	0,32	1,37	<b>20303</b>	1,37	0,32	0,03	0,35	1,41	<b>20896</b>	1,41	0,35	0,03	0,37
0,15	0,02	0,17	1,18	<b>18543</b>	1,18	0,17	0,02	0,18	1,20	<b>18825</b>	1,20	0,18	0,02	0,20
0,16	0,02	0,17	1,19	<b>17463</b>	1,19	0,17	0,02	0,19	1,21	<b>17739</b>	1,21	0,19	0,02	0,20
0,43	0,04	0,47	1,60	<b>21948</b>	1,60	0,47	0,04	0,51	1,67	<b>22909</b>	1,67	0,51	0,04	0,56
0,21	0,02	0,23	1,26	<b>17889</b>	1,26	0,23	0,02	0,25	1,29	<b>18272</b>	1,29	0,25	0,02	0,28
0,30	0,03	0,33	1,39	<b>16413</b>	1,39	0,33	0,03	0,36	1,44	<b>16915</b>	1,44	0,36	0,03	0,39
0,36	0,04	0,39	1,48	<b>17198</b>	1,48	0,39	0,04	0,43	1,54	<b>17825</b>	1,54	0,43	0,04	0,47
0,19	0,02	0,21	1,23	<b>14785</b>	1,23	0,21	0,02	0,23	1,26	<b>15071</b>	1,26	0,23	0,02	0,25
0,14	0,01	0,15	1,16	<b>16325</b>	1,16	0,15	0,01	0,17	1,18	<b>16553</b>	1,18	0,17	0,01	0,18
0,37	0,04	0,40	1,50	<b>14618</b>	1,50	0,40	0,04	0,44	1,55	<b>15163</b>	1,55	0,44	0,04	0,48
0,32	0,03	0,35	1,42	<b>19732</b>	1,42	0,35	0,03	0,38	1,46	<b>20364</b>	1,46	0,38	0,03	0,41
0,26	0,03	0,28	1,33	<b>14814</b>	1,33	0,28	0,03	0,31	1,36	<b>15199</b>	1,36	0,31	0,03	0,33
0,29	0,03	0,32	1,37	<b>14560</b>	1,37	0,32	0,03	0,35	1,41	<b>14986</b>	1,41	0,35	0,03	0,37
0,19	0,02	0,21	1,23	<b>15610</b>	1,23	0,21	0,02	0,23	1,25	<b>15907</b>	1,25	0,23	0,02	0,25
0,31	0,03	0,34	1,40	<b>16887</b>	1,40	0,34	0,03	0,37	1,45	<b>17416</b>	1,45	0,37	0,03	0,40
0,56	0,06	0,61	1,85	<b>21700</b>	1,85	0,61	0,06	0,67	1,95	<b>22945</b>	1,95	0,67	0,06	0,73
0,17	0,02	0,19	1,21	<b>11110</b>	1,21	0,19	0,02	0,21	1,23	<b>11305</b>	1,23	0,21	0,02	0,23
0,18	0,02	0,20	1,23	<b>13389</b>	1,23	0,20	0,02	0,22	1,25	<b>13639</b>	1,25	0,22	0,02	0,24
0,24	0,02	0,26	1,30	<b>14040</b>	1,30	0,26	0,02	0,29	1,33	<b>14380</b>	1,33	0,29	0,02	0,31
0,15	0,02	0,17	1,19	<b>12745</b>	1,19	0,17	0,02	0,19	1,20	<b>12944</b>	1,20	0,19	0,02	0,20
0,46	0,05	0,51	1,66	<b>17082</b>	1,66	0,51	0,05	0,55	1,73	<b>17885</b>	1,73	0,55	0,05	0,60
0,32	0,03	0,36	1,43	<b>10620</b>	1,43	0,36	0,03	0,39	1,47	<b>10969</b>	1,47	0,39	0,03	0,42
0,30	0,03	0,32	1,38	<b>13606</b>	1,38	0,32	0,03	0,35	1,43	<b>14014</b>	1,43	0,35	0,03	0,38
0,21	0,02	0,23	1,26	<b>11070</b>	1,26	0,23	0,02	0,25	1,29	<b>11306</b>	1,29	0,25	0,02	0,27
0,21	0,02	0,23	1,26	<b>11433</b>	1,26	0,23	0,02	0,25	1,28	<b>11674</b>	1,28	0,25	0,02	0,27

0,30	0,03	0,34	1,40	<b>10718</b>	1,40	0,34	0,03	0,37	1,44	<b>11050</b>	1,44	0,37	0,03	0,40
0,25	0,02	0,27	1,32	<b>11164</b>	1,32	0,27	0,02	0,30	1,35	<b>11446</b>	1,35	0,30	0,02	0,32
0,33	0,03	0,36	1,44	<b>10755</b>	1,44	0,36	0,03	0,40	1,49	<b>11117</b>	1,49	0,40	0,03	0,43
0,50	0,05	0,55	1,73	<b>12779</b>	1,73	0,55	0,05	0,60	1,82	<b>13435</b>	1,82	0,60	0,05	0,65
0,22	0,02	0,24	1,27	<b>8775</b>	1,27	0,24	0,02	0,26	1,30	<b>8970</b>	1,30	0,26	0,02	0,29
0,30	0,03	0,33	1,39	<b>11169</b>	1,39	0,33	0,03	0,36	1,43	<b>11509</b>	1,43	0,36	0,03	0,39
0,21	0,02	0,23	1,25	<b>8510</b>	1,25	0,23	0,02	0,25	1,28	<b>8687</b>	1,28	0,25	0,02	0,27
0,32	0,03	0,35	1,42	<b>10822</b>	1,42	0,35	0,03	0,38	1,47	<b>11173</b>	1,47	0,38	0,03	0,42
0,15	0,01	0,16	1,17	<b>7520</b>	1,17	0,16	0,01	0,18	1,19	<b>7630</b>	1,19	0,18	0,01	0,19
0,14	0,01	0,15	1,16	<b>8558</b>	1,16	0,15	0,01	0,16	1,18	<b>8676</b>	1,18	0,16	0,01	0,18
0,33	0,03	0,36	1,44	<b>8327</b>	1,44	0,36	0,03	0,39	1,48	<b>8605</b>	1,48	0,39	0,03	0,43
0,25	0,02	0,27	1,32	<b>7947</b>	1,32	0,27	0,02	0,30	1,35	<b>8148</b>	1,35	0,30	0,02	0,32
0,29	0,03	0,32	1,37	<b>8340</b>	1,37	0,32	0,03	0,35	1,41	<b>8584</b>	1,41	0,35	0,03	0,37
0,17	0,02	0,18	1,20	<b>6036</b>	1,20	0,18	0,02	0,20	1,22	<b>6139</b>	1,22	0,20	0,02	0,22
0,45	0,05	0,50	1,64	<b>5493</b>	1,64	0,50	0,05	0,54	1,72	<b>5746</b>	1,72	0,54	0,05	0,59
0,22	0,02	0,25	1,28	<b>6271</b>	1,28	0,25	0,02	0,27	1,31	<b>6413</b>	1,31	0,27	0,02	0,29
0,15	0,01	0,16	1,18	<b>6301</b>	1,18	0,16	0,01	0,18	1,20	<b>6396</b>	1,20	0,18	0,01	0,19
0,12	0,01	0,14	1,15	<b>6010</b>	1,15	0,14	0,01	0,15	1,16	<b>6085</b>	1,16	0,15	0,01	0,16
0,15	0,01	0,16	1,17	<b>5717</b>	1,17	0,16	0,01	0,17	1,19	<b>5801</b>	1,19	0,17	0,01	0,19
0,19	0,02	0,21	1,24	<b>6342</b>	1,24	0,21	0,02	0,23	1,26	<b>6466</b>	1,26	0,23	0,02	0,25
0,16	0,02	0,18	1,20	<b>5923</b>	1,20	0,18	0,02	0,20	1,22	<b>6020</b>	1,22	0,20	0,02	0,21
0,17	0,02	0,19	1,21	<b>6295</b>	1,21	0,19	0,02	0,21	1,23	<b>6404</b>	1,23	0,21	0,02	0,22
0,28	0,03	0,31	1,37	<b>5265</b>	1,37	0,31	0,03	0,34	1,41	<b>5417</b>	1,41	0,34	0,03	0,37
0,19	0,02	0,20	1,23	<b>3868</b>	1,23	0,20	0,02	0,22	1,25	<b>3940</b>	1,25	0,22	0,02	0,24
0,21	0,02	0,23	1,26	<b>3180</b>	1,26	0,23	0,02	0,25	1,28	<b>3247</b>	1,28	0,25	0,02	0,27
0,26	0,03	0,29	1,34	<b>3174</b>	1,34	0,29	0,03	0,32	1,37	<b>3259</b>	1,37	0,32	0,03	0,34
				<b>7045</b>						<b>7114</b>	1,06	0,05	0,01	0,06
<b>#iDIV/0!</b>	<b>#iDIV/0!</b>	<b>#iDIV/0!</b>	<b>#iDIV/0!</b>	<b>#iDIV/0!</b>	<b>#iDIV/0!</b>	<b>#iDIV/0!</b>	<b>#iDIV/0!</b>	<b>#iDIV/0!</b>	<b>#iDIV/0!</b>	<b>#iDIV/0!</b>	<b>#iDIV/0!</b>	<b>#iDIV/0!</b>	<b>#iDIV/0!</b>	<b>#iDIV/0!</b>
0,27	0,03	0,30	1,34	<b>984807</b>	1,34	0,30	0,03	0,32	1,38	<b>1011680</b>	1,38	0,32	0,03	0,35





		POBLACION 2007						POBLACION 2008							
	TOTAL			INCREMEN.			TOTAL			INCREMEN.			TOTAL		
1,42	<b>46331</b>	1,42	0,35	0,03	0,38	1,46	<b>47594</b>	1,46	0,38	0,03	0,40	1,50	<b>48892</b>	1,50	
1,59	<b>91244</b>	1,59	0,47	0,04	0,50	1,65	<b>94575</b>	1,65	0,50	0,04	0,54	1,71	<b>98027</b>	1,71	
1,43	<b>21590</b>	1,43	0,35	0,03	0,38	1,47	<b>22187</b>	1,47	0,38	0,03	0,41	1,51	<b>22801</b>	1,51	
1,39	<b>59947</b>	1,39	0,33	0,03	0,35	1,42	<b>61477</b>	1,42	0,35	0,03	0,38	1,46	<b>63047</b>	1,46	
1,56	<b>38813</b>	1,56	0,44	0,03	0,48	1,61	<b>40160</b>	1,61	0,48	0,03	0,51	1,67	<b>41554</b>	1,67	
1,44	<b>30197</b>	1,44	0,37	0,03	0,39	1,48	<b>31059</b>	1,48	0,39	0,03	0,42	1,53	<b>31946</b>	1,53	
0,88	<b>21733</b>	0,88	-0,12	-0,01	-0,13	0,88	<b>21527</b>	0,88	-0,13	-0,01	-0,14	0,87	<b>21323</b>	0,87	
1,33	<b>19683</b>	1,33	0,29	0,02	0,31	1,36	<b>20125</b>	1,36	0,31	0,02	0,33	1,40	<b>20576</b>	1,40	
1,44	<b>25362</b>	1,44	0,36	0,03	0,39	1,48	<b>26078</b>	1,48	0,39	0,03	0,42	1,52	<b>26814</b>	1,52	
1,56	<b>27240</b>	1,56	0,44	0,03	0,48	1,61	<b>28183</b>	1,61	0,48	0,03	0,51	1,67	<b>29159</b>	1,67	
1,43	<b>25119</b>	1,43	0,35	0,03	0,38	1,47	<b>25814</b>	1,47	0,38	0,03	0,41	1,51	<b>26527</b>	1,51	
1,45	<b>21507</b>	1,45	0,37	0,03	0,40	1,50	<b>22135</b>	1,50	0,40	0,03	0,43	1,54	<b>22781</b>	1,54	
1,22	<b>19112</b>	1,22	0,20	0,02	0,21	1,24	<b>19402</b>	1,24	0,21	0,02	0,23	1,25	<b>19697</b>	1,25	
1,23	<b>18019</b>	1,23	0,20	0,02	0,22	1,25	<b>18303</b>	1,25	0,22	0,02	0,24	1,27	<b>18592</b>	1,27	
1,75	<b>23911</b>	1,75	0,56	0,04	0,60	1,82	<b>24958</b>	1,82	0,60	0,04	0,64	1,90	<b>26050</b>	1,90	
1,32	<b>18663</b>	1,32	0,28	0,02	0,30	1,34	<b>19062</b>	1,34	0,30	0,02	0,32	1,37	<b>19470</b>	1,37	
1,48	<b>17432</b>	1,48	0,39	0,03	0,42	1,52	<b>17964</b>	1,52	0,42	0,03	0,45	1,57	<b>18513</b>	1,57	
1,59	<b>18476</b>	1,59	0,47	0,04	0,50	1,65	<b>19150</b>	1,65	0,50	0,04	0,54	1,71	<b>19848</b>	1,71	
1,28	<b>15363</b>	1,28	0,25	0,02	0,27	1,31	<b>15660</b>	1,31	0,27	0,02	0,29	1,33	<b>15963</b>	1,33	
1,20	<b>16784</b>	1,20	0,18	0,01	0,19	1,21	<b>17019</b>	1,21	0,19	0,01	0,21	1,23	<b>17257</b>	1,23	
1,61	<b>15730</b>	1,61	0,48	0,04	0,51	1,67	<b>16317</b>	1,67	0,51	0,04	0,55	1,73	<b>16926</b>	1,73	
1,51	<b>21017</b>	1,51	0,41	0,03	0,44	1,56	<b>21690</b>	1,56	0,44	0,03	0,47	1,61	<b>22386</b>	1,61	
1,40	<b>15594</b>	1,40	0,33	0,03	0,36	1,43	<b>15999</b>	1,43	0,36	0,03	0,38	1,47	<b>16415</b>	1,47	
1,45	<b>15424</b>	1,45	0,37	0,03	0,40	1,50	<b>15875</b>	1,50	0,40	0,03	0,43	1,54	<b>16339</b>	1,54	
1,28	<b>16210</b>	1,28	0,25	0,02	0,26	1,30	<b>16518</b>	1,30	0,26	0,02	0,28	1,33	<b>16832</b>	1,33	
1,49	<b>17961</b>	1,49	0,40	0,03	0,43	1,54	<b>18523</b>	1,54	0,43	0,03	0,46	1,59	<b>19102</b>	1,59	
2,07	<b>24262</b>	2,07	0,73	0,06	0,78	2,18	<b>25654</b>	2,18	0,78	0,06	0,84	2,31	<b>27126</b>	2,31	
1,25	<b>11504</b>	1,25	0,23	0,02	0,24	1,28	<b>11706</b>	1,28	0,24	0,02	0,26	1,30	<b>11912</b>	1,30	
1,27	<b>13893</b>	1,27	0,24	0,02	0,26	1,29	<b>14152</b>	1,29	0,26	0,02	0,28	1,32	<b>14415</b>	1,32	
1,36	<b>14728</b>	1,36	0,31	0,02	0,33	1,40	<b>15084</b>	1,40	0,33	0,02	0,36	1,43	<b>15448</b>	1,43	
1,22	<b>13145</b>	1,22	0,20	0,02	0,22	1,24	<b>13350</b>	1,24	0,22	0,02	0,23	1,26	<b>13558</b>	1,26	
1,82	<b>18724</b>	1,82	0,60	0,05	0,64	1,90	<b>19604</b>	1,90	0,64	0,05	0,69	1,99	<b>20524</b>	1,99	
1,52	<b>11329</b>	1,52	0,42	0,03	0,45	1,57	<b>11701</b>	1,57	0,45	0,03	0,49	1,62	<b>12086</b>	1,62	
1,47	<b>14434</b>	1,47	0,38	0,03	0,41	1,51	<b>14866</b>	1,51	0,41	0,03	0,44	1,56	<b>15312</b>	1,56	
1,32	<b>11547</b>	1,32	0,27	0,02	0,30	1,34	<b>11793</b>	1,34	0,30	0,02	0,32	1,37	<b>12044</b>	1,37	
1,31	<b>11920</b>	1,31	0,27	0,02	0,29	1,34	<b>12172</b>	1,34	0,29	0,02	0,31	1,37	<b>12428</b>	1,37	

1,49	<b>11391</b>	1,49	0,40	0,03	0,43	1,53	<b>11744</b>	1,53	0,43	0,03	0,46	1,58	<b>12107</b>	1,58
1,38	<b>11735</b>	1,38	0,32	0,02	0,35	1,42	<b>12031</b>	1,42	0,35	0,02	0,37	1,45	<b>12335</b>	1,45
1,54	<b>11492</b>	1,54	0,43	0,03	0,46	1,59	<b>11878</b>	1,59	0,46	0,03	0,50	1,64	<b>12278</b>	1,64
1,92	<b>14124</b>	1,92	0,65	0,05	0,70	2,01	<b>14848</b>	2,01	0,70	0,05	0,75	2,12	<b>15609</b>	2,12
1,33	<b>9169</b>	1,33	0,29	0,02	0,31	1,36	<b>9372</b>	1,36	0,31	0,02	0,33	1,39	<b>9580</b>	1,39
1,48	<b>11860</b>	1,48	0,39	0,03	0,42	1,52	<b>12221</b>	1,52	0,42	0,03	0,45	1,57	<b>12592</b>	1,57
1,31	<b>8868</b>	1,31	0,27	0,02	0,29	1,33	<b>9052</b>	1,33	0,29	0,02	0,31	1,36	<b>9241</b>	1,36
1,51	<b>11535</b>	1,51	0,42	0,03	0,45	1,56	<b>11910</b>	1,56	0,45	0,03	0,48	1,61	<b>12296</b>	1,61
1,21	<b>7742</b>	1,21	0,19	0,01	0,20	1,23	<b>7856</b>	1,23	0,20	0,01	0,22	1,25	<b>7972</b>	1,25
1,19	<b>8795</b>	1,19	0,18	0,01	0,19	1,21	<b>8915</b>	1,21	0,19	0,01	0,20	1,23	<b>9038</b>	1,23
1,53	<b>8892</b>	1,53	0,43	0,03	0,46	1,58	<b>9189</b>	1,58	0,46	0,03	0,49	1,64	<b>9496</b>	1,64
1,38	<b>8354</b>	1,38	0,32	0,02	0,35	1,42	<b>8565</b>	1,42	0,35	0,02	0,37	1,45	<b>8782</b>	1,45
1,45	<b>8835</b>	1,45	0,37	0,03	0,40	1,50	<b>9093</b>	1,50	0,40	0,03	0,43	1,54	<b>9359</b>	1,54
1,24	<b>6243</b>	1,24	0,22	0,02	0,24	1,27	<b>6348</b>	1,27	0,24	0,02	0,25	1,29	<b>6456</b>	1,29
1,80	<b>6011</b>	1,80	0,59	0,05	0,63	1,88	<b>6289</b>	1,88	0,63	0,05	0,68	1,97	<b>6579</b>	1,97
1,34	<b>6558</b>	1,34	0,29	0,02	0,31	1,37	<b>6706</b>	1,37	0,31	0,02	0,34	1,40	<b>6857</b>	1,40
1,22	<b>6493</b>	1,22	0,19	0,01	0,21	1,23	<b>6591</b>	1,23	0,21	0,01	0,22	1,25	<b>6690</b>	1,25
1,17	<b>6160</b>	1,17	0,16	0,01	0,17	1,19	<b>6237</b>	1,19	0,17	0,01	0,19	1,20	<b>6315</b>	1,20
1,21	<b>5886</b>	1,21	0,19	0,01	0,20	1,23	<b>5972</b>	1,23	0,20	0,01	0,22	1,24	<b>6060</b>	1,24
1,29	<b>6592</b>	1,29	0,25	0,02	0,27	1,31	<b>6721</b>	1,31	0,27	0,02	0,29	1,34	<b>6853</b>	1,34
1,24	<b>6119</b>	1,24	0,21	0,02	0,23	1,26	<b>6219</b>	1,26	0,23	0,02	0,24	1,28	<b>6322</b>	1,28
1,25	<b>6514</b>	1,25	0,22	0,02	0,24	1,27	<b>6627</b>	1,27	0,24	0,02	0,26	1,29	<b>6741</b>	1,29
1,45	<b>5574</b>	1,45	0,37	0,03	0,40	1,49	<b>5734</b>	1,49	0,40	0,03	0,43	1,53	<b>5900</b>	1,53
1,27	<b>4013</b>	1,27	0,24	0,02	0,26	1,30	<b>4088</b>	1,30	0,26	0,02	0,28	1,32	<b>4165</b>	1,32
1,31	<b>3315</b>	1,31	0,27	0,02	0,29	1,34	<b>3385</b>	1,34	0,29	0,02	0,31	1,37	<b>3456</b>	1,37
1,41	<b>3346</b>	1,41	0,34	0,03	0,37	1,44	<b>3435</b>	1,44	0,37	0,03	0,39	1,48	<b>3526</b>	1,48
1,07	<b>7191</b>	1,07	0,06	0,01	0,08	1,08	<b>7269</b>	1,08	0,08	0,01	0,09	1,09	<b>7348</b>	1,09
#jDIV/0!	<b>#jDIV/0!</b>	#jDIV/0!	#jDIV/0!	#jDIV/0!	#jDIV/0!	#jDIV/0!	<b>#jDIV/0!</b>	#jDIV/0!	#jDIV/0!	#jDIV/0!	#jDIV/0!	#jDIV/0!	<b>#jDIV/0!</b>	#jDIV/0!
1,42	<b>1039283</b>	1,42	0,35	0,03	0,38	1,46	<b>1070037</b>	1,46	0,38	0,03	0,41	1,50	<b>1099406</b>	1,50







POBLACION 2009					POBLACION 2010						POBLACION 2011			
	INCREMEN.			TOTAL			INCREMEN.			TOTAL			INCREMEN.	
0,40	0,03	0,43	1,54	<b>50224</b>	1,54	0,43	0,03	0,46	1,58	<b>51593</b>	1,58	0,46	0,03	0,48
0,54	0,04	0,57	1,78	<b>101605</b>	1,78	0,57	0,04	0,61	1,84	<b>105314</b>	1,84	0,61	0,04	0,65
0,41	0,03	0,44	1,55	<b>23431</b>	1,55	0,44	0,03	0,46	1,59	<b>24078</b>	1,59	0,46	0,03	0,49
0,38	0,03	0,40	1,50	<b>64657</b>	1,50	0,40	0,03	0,43	1,54	<b>66308</b>	1,54	0,43	0,03	0,45
0,51	0,03	0,55	1,73	<b>42996</b>	1,73	0,55	0,03	0,58	1,79	<b>44487</b>	1,79	0,58	0,03	0,61
0,42	0,03	0,45	1,57	<b>32858</b>	1,57	0,45	0,03	0,48	1,61	<b>33795</b>	1,61	0,48	0,03	0,51
-0,14	-0,01	-0,15	0,86	<b>21120</b>	0,86	-0,15	-0,01	-0,16	0,85	<b>20920</b>	0,85	-0,16	-0,01	-0,17
0,33	0,02	0,36	1,43	<b>21038</b>	1,43	0,36	0,02	0,38	1,46	<b>21510</b>	1,46	0,38	0,02	0,40
0,42	0,03	0,45	1,56	<b>27571</b>	1,56	0,45	0,03	0,47	1,61	<b>28349</b>	1,61	0,47	0,03	0,50
0,51	0,03	0,54	1,72	<b>30169</b>	1,72	0,54	0,03	0,58	1,78	<b>31213</b>	1,78	0,58	0,03	0,61
0,41	0,03	0,44	1,55	<b>27260</b>	1,55	0,44	0,03	0,46	1,59	<b>28014</b>	1,59	0,46	0,03	0,49
0,43	0,03	0,46	1,59	<b>23447</b>	1,59	0,46	0,03	0,49	1,63	<b>24131</b>	1,63	0,49	0,03	0,52
0,23	0,02	0,24	1,27	<b>19997</b>	1,27	0,24	0,02	0,26	1,29	<b>20301</b>	1,29	0,26	0,02	0,27
0,24	0,02	0,25	1,29	<b>18886</b>	1,29	0,25	0,02	0,27	1,31	<b>19184</b>	1,31	0,27	0,02	0,28
0,64	0,04	0,69	1,98	<b>27190</b>	1,98	0,69	0,04	0,73	2,07	<b>28379</b>	2,07	0,73	0,04	0,77
0,32	0,02	0,34	1,40	<b>19886</b>	1,40	0,34	0,02	0,36	1,43	<b>20311</b>	1,43	0,36	0,02	0,38
0,45	0,03	0,48	1,62	<b>19079</b>	1,62	0,48	0,03	0,51	1,67	<b>19662</b>	1,67	0,51	0,03	0,54
0,54	0,04	0,57	1,77	<b>20572</b>	1,77	0,57	0,04	0,61	1,84	<b>21323</b>	1,84	0,61	0,04	0,65
0,29	0,02	0,31	1,36	<b>16272</b>	1,36	0,31	0,02	0,33	1,39	<b>16586</b>	1,39	0,33	0,02	0,35
0,21	0,01	0,22	1,25	<b>17498</b>	1,25	0,22	0,01	0,24	1,27	<b>17742</b>	1,27	0,24	0,01	0,25
0,55	0,04	0,59	1,80	<b>17558</b>	1,80	0,59	0,04	0,62	1,87	<b>18213</b>	1,87	0,62	0,04	0,66
0,47	0,03	0,50	1,66	<b>23103</b>	1,66	0,50	0,03	0,54	1,71	<b>23843</b>	1,71	0,54	0,03	0,57
0,38	0,03	0,41	1,51	<b>16842</b>	1,51	0,41	0,03	0,44	1,55	<b>17279</b>	1,55	0,44	0,03	0,46
0,43	0,03	0,46	1,59	<b>16817</b>	1,59	0,46	0,03	0,49	1,63	<b>17309</b>	1,63	0,49	0,03	0,52
0,28	0,02	0,30	1,35	<b>17153</b>	1,35	0,30	0,02	0,32	1,38	<b>17479</b>	1,38	0,32	0,02	0,34
0,46	0,03	0,49	1,64	<b>19700</b>	1,64	0,49	0,03	0,52	1,69	<b>20316</b>	1,69	0,52	0,03	0,55
0,84	0,06	0,89	2,44	<b>28682</b>	2,44	0,89	0,06	0,95	2,58	<b>30328</b>	2,58	0,95	0,06	1,00
0,26	0,02	0,28	1,32	<b>12122</b>	1,32	0,28	0,02	0,30	1,35	<b>12335</b>	1,35	0,30	0,02	0,31
0,28	0,02	0,30	1,34	<b>14684</b>	1,34	0,30	0,02	0,31	1,37	<b>14957</b>	1,37	0,31	0,02	0,33
0,36	0,02	0,38	1,47	<b>15822</b>	1,47	0,38	0,02	0,41	1,50	<b>16204</b>	1,50	0,41	0,02	0,43
0,23	0,02	0,25	1,28	<b>13769</b>	1,28	0,25	0,02	0,26	1,30	<b>13984</b>	1,30	0,26	0,02	0,28
0,69	0,05	0,73	2,08	<b>21488</b>	2,08	0,73	0,05	0,78	2,18	<b>22497</b>	2,18	0,78	0,05	0,83
0,49	0,03	0,52	1,68	<b>12483</b>	1,68	0,52	0,03	0,55	1,73	<b>12893</b>	1,73	0,55	0,03	0,58
0,44	0,03	0,47	1,60	<b>15770</b>	1,60	0,47	0,03	0,50	1,65	<b>16243</b>	1,65	0,50	0,03	0,53
0,32	0,02	0,34	1,40	<b>12301</b>	1,40	0,34	0,02	0,36	1,43	<b>12563</b>	1,43	0,36	0,02	0,38
0,31	0,02	0,33	1,40	<b>12690</b>	1,40	0,33	0,02	0,35	1,43	<b>12958</b>	1,43	0,35	0,02	0,38

0,46	0,03	0,49	1,63	<b>12482</b>	1,63	0,49	0,03	0,52	1,68	<b>12868</b>	1,68	0,52	0,03	0,55
0,37	0,02	0,40	1,49	<b>12647</b>	1,49	0,40	0,02	0,42	1,53	<b>12966</b>	1,53	0,42	0,02	0,45
0,50	0,03	0,53	1,70	<b>12692</b>	1,70	0,53	0,03	0,56	1,76	<b>13119</b>	1,76	0,56	0,03	0,60
0,75	0,05	0,80	2,23	<b>16409</b>	2,23	0,80	0,05	0,85	2,34	<b>17250</b>	2,34	0,85	0,05	0,90
0,33	0,02	0,35	1,42	<b>9793</b>	1,42	0,35	0,02	0,37	1,45	<b>10010</b>	1,45	0,37	0,02	0,40
0,45	0,03	0,48	1,62	<b>12976</b>	1,62	0,48	0,03	0,51	1,67	<b>13371</b>	1,67	0,51	0,03	0,54
0,31	0,02	0,33	1,39	<b>9433</b>	1,39	0,33	0,02	0,35	1,42	<b>9630</b>	1,42	0,35	0,02	0,37
0,48	0,03	0,51	1,67	<b>12695</b>	1,67	0,51	0,03	0,54	1,72	<b>13107</b>	1,72	0,54	0,03	0,57
0,22	0,01	0,23	1,26	<b>8089</b>	1,26	0,23	0,01	0,25	1,28	<b>8208</b>	1,28	0,25	0,01	0,26
0,20	0,01	0,22	1,24	<b>9162</b>	1,24	0,22	0,01	0,23	1,26	<b>9288</b>	1,26	0,23	0,01	0,25
0,49	0,03	0,53	1,69	<b>9813</b>	1,69	0,53	0,03	0,56	1,75	<b>10141</b>	1,75	0,56	0,03	0,59
0,37	0,02	0,40	1,49	<b>9004</b>	1,49	0,40	0,02	0,42	1,53	<b>9231</b>	1,53	0,42	0,02	0,45
0,43	0,03	0,46	1,59	<b>9632</b>	1,59	0,46	0,03	0,49	1,63	<b>9914</b>	1,63	0,49	0,03	0,52
0,25	0,02	0,27	1,31	<b>6565</b>	1,31	0,27	0,02	0,29	1,33	<b>6676</b>	1,33	0,29	0,02	0,30
0,68	0,05	0,72	2,06	<b>6882</b>	2,06	0,72	0,05	0,77	2,15	<b>7199</b>	2,15	0,77	0,05	0,81
0,34	0,02	0,36	1,43	<b>7012</b>	1,43	0,36	0,02	0,38	1,46	<b>7171</b>	1,46	0,38	0,02	0,40
0,22	0,01	0,24	1,27	<b>6791</b>	1,27	0,24	0,01	0,25	1,29	<b>6894</b>	1,29	0,25	0,01	0,27
0,19	0,01	0,20	1,22	<b>6393</b>	1,22	0,20	0,01	0,21	1,23	<b>6473</b>	1,23	0,21	0,01	0,22
0,22	0,01	0,23	1,26	<b>6149</b>	1,26	0,23	0,01	0,25	1,28	<b>6239</b>	1,28	0,25	0,01	0,26
0,29	0,02	0,31	1,36	<b>6986</b>	1,36	0,31	0,02	0,33	1,39	<b>7123</b>	1,39	0,33	0,02	0,35
0,24	0,02	0,26	1,30	<b>6425</b>	1,30	0,26	0,02	0,28	1,32	<b>6531</b>	1,32	0,28	0,02	0,29
0,26	0,02	0,27	1,32	<b>6857</b>	1,32	0,27	0,02	0,29	1,34	<b>6976</b>	1,34	0,29	0,02	0,31
0,43	0,03	0,46	1,58	<b>6070</b>	1,58	0,46	0,03	0,48	1,62	<b>6245</b>	1,62	0,48	0,03	0,51
0,28	0,02	0,30	1,34	<b>4242</b>	1,34	0,30	0,02	0,31	1,37	<b>4322</b>	1,37	0,31	0,02	0,33
0,31	0,02	0,33	1,40	<b>3529</b>	1,40	0,33	0,02	0,35	1,43	<b>3604</b>	1,43	0,35	0,02	0,38
0,39	0,03	0,42	1,52	<b>3620</b>	1,52	0,42	0,03	0,45	1,56	<b>3716</b>	1,56	0,45	0,03	0,47
0,09	0,01	0,10	1,10	<b>7427</b>	1,10	0,10	0,01	0,11	1,11	<b>7508</b>	1,11	0,11	0,01	0,12
<b>#jDIV/0!</b>	<b>#jDIV/0!</b>	<b>#jDIV/0!</b>	<b>#jDIV/0!</b>	<b>#jDIV/0!</b>	<b>#jDIV/0!</b>	<b>#jDIV/0!</b>	<b>#jDIV/0!</b>	<b>#jDIV/0!</b>	<b>#jDIV/0!</b>	<b>#jDIV/0!</b>	<b>#jDIV/0!</b>	<b>#jDIV/0!</b>	<b>#jDIV/0!</b>	<b>#jDIV/0!</b>
0,41	0,03	0,43	1,54	<b>1129578</b>	1,54	0,43	0,03	0,46	1,58	<b>1160577</b>	1,58	0,46	0,03	0,49





<b>POBLACION 2012</b>							
	<b>TOTAL</b>			<b>INCREMENT.</b>			<b>TOTAL</b>
1,62	<b>52999</b>	1,62	0,48	0,03	0,51	1,67	<b>54444</b>
1,91	<b>109158</b>	1,91	0,65	0,04	0,68	1,98	<b>113141</b>
1,63	<b>24744</b>	1,63	0,49	0,03	0,52	1,68	<b>25428</b>
1,57	<b>68001</b>	1,57	0,45	0,03	0,48	1,61	<b>69737</b>
1,85	<b>46031</b>	1,85	0,61	0,03	0,65	1,91	<b>47628</b>
1,66	<b>34760</b>	1,66	0,51	0,03	0,53	1,71	<b>35752</b>
0,84	<b>20721</b>	0,84	-0,17	-0,01	-0,18	0,83	<b>20525</b>
1,49	<b>21992</b>	1,49	0,40	0,02	0,42	1,52	<b>22485</b>
1,65	<b>29149</b>	1,65	0,50	0,03	0,53	1,70	<b>29972</b>
1,85	<b>32294</b>	1,85	0,61	0,03	0,65	1,91	<b>33412</b>
1,63	<b>28788</b>	1,63	0,49	0,03	0,52	1,68	<b>29584</b>
1,68	<b>24836</b>	1,68	0,52	0,03	0,55	1,73	<b>25561</b>
1,31	<b>20609</b>	1,31	0,27	0,02	0,29	1,33	<b>20922</b>
1,33	<b>19487</b>	1,33	0,28	0,02	0,30	1,35	<b>19795</b>
2,16	<b>29621</b>	2,16	0,77	0,04	0,81	2,26	<b>30917</b>
1,46	<b>20745</b>	1,46	0,38	0,02	0,40	1,50	<b>21189</b>
1,72	<b>20262</b>	1,72	0,54	0,03	0,57	1,77	<b>20881</b>
1,91	<b>22101</b>	1,91	0,65	0,04	0,68	1,98	<b>22907</b>
1,41	<b>16907</b>	1,41	0,34	0,02	0,36	1,44	<b>17234</b>
1,28	<b>17990</b>	1,28	0,25	0,01	0,26	1,30	<b>18241</b>
1,93	<b>18893</b>	1,93	0,66	0,04	0,70	2,01	<b>19598</b>
1,76	<b>24607</b>	1,76	0,57	0,03	0,60	1,82	<b>25396</b>
1,59	<b>17728</b>	1,59	0,46	0,03	0,49	1,63	<b>18189</b>
1,68	<b>17815</b>	1,68	0,52	0,03	0,55	1,73	<b>18335</b>
1,40	<b>17812</b>	1,40	0,34	0,02	0,36	1,43	<b>18150</b>
1,74	<b>20952</b>	1,74	0,55	0,03	0,59	1,80	<b>21607</b>
2,73	<b>32067</b>	2,73	1,00	0,06	1,06	2,89	<b>33907</b>
1,37	<b>12552</b>	1,37	0,31	0,02	0,33	1,39	<b>12773</b>
1,39	<b>15236</b>	1,39	0,33	0,02	0,35	1,42	<b>15520</b>
1,54	<b>16596</b>	1,54	0,43	0,02	0,45	1,57	<b>16997</b>
1,32	<b>14202</b>	1,32	0,28	0,02	0,29	1,34	<b>14423</b>
2,28	<b>23553</b>	2,28	0,83	0,05	0,87	2,39	<b>24659</b>
1,79	<b>13316</b>	1,79	0,58	0,03	0,61	1,85	<b>13754</b>
1,70	<b>16729</b>	1,70	0,53	0,03	0,56	1,75	<b>17230</b>
1,46	<b>12830</b>	1,46	0,38	0,02	0,40	1,49	<b>13104</b>
1,46	<b>13231</b>	1,46	0,38	0,02	0,40	1,49	<b>13510</b>

1,73	<b>13266</b>	1,73	0,55	0,03	0,58	1,78	<b>13677</b>
1,57	<b>13293</b>	1,57	0,45	0,02	0,47	1,61	<b>13629</b>
1,82	<b>13560</b>	1,82	0,60	0,03	0,63	1,88	<b>14016</b>
2,46	<b>18135</b>	2,46	0,90	0,05	0,95	2,59	<b>19064</b>
1,48	<b>10232</b>	1,48	0,40	0,02	0,42	1,52	<b>10459</b>
1,72	<b>13777</b>	1,72	0,54	0,03	0,57	1,77	<b>14197</b>
1,45	<b>9830</b>	1,45	0,37	0,02	0,39	1,48	<b>10035</b>
1,78	<b>13532</b>	1,78	0,57	0,03	0,61	1,83	<b>13971</b>
1,30	<b>8329</b>	1,30	0,26	0,01	0,28	1,32	<b>8451</b>
1,28	<b>9415</b>	1,28	0,25	0,01	0,26	1,30	<b>9544</b>
1,81	<b>10480</b>	1,81	0,59	0,03	0,62	1,87	<b>10830</b>
1,57	<b>9464</b>	1,57	0,45	0,02	0,47	1,61	<b>9704</b>
1,68	<b>10203</b>	1,68	0,52	0,03	0,55	1,73	<b>10502</b>
1,35	<b>6789</b>	1,35	0,30	0,02	0,32	1,38	<b>6904</b>
2,25	<b>7531</b>	2,25	0,81	0,05	0,86	2,36	<b>7879</b>
1,50	<b>7333</b>	1,50	0,40	0,02	0,42	1,53	<b>7498</b>
1,31	<b>6998</b>	1,31	0,27	0,01	0,28	1,33	<b>7104</b>
1,25	<b>6553</b>	1,25	0,22	0,01	0,24	1,27	<b>6635</b>
1,30	<b>6330</b>	1,30	0,26	0,01	0,28	1,32	<b>6423</b>
1,42	<b>7262</b>	1,42	0,35	0,02	0,37	1,44	<b>7404</b>
1,34	<b>6638</b>	1,34	0,29	0,02	0,31	1,36	<b>6747</b>
1,36	<b>7096</b>	1,36	0,31	0,02	0,33	1,38	<b>7219</b>
1,67	<b>6425</b>	1,67	0,51	0,03	0,54	1,72	<b>6611</b>
1,40	<b>4402</b>	1,40	0,33	0,02	0,35	1,42	<b>4484</b>
1,46	<b>3679</b>	1,46	0,38	0,02	0,40	1,49	<b>3757</b>
1,60	<b>3815</b>	1,60	0,47	0,03	0,50	1,65	<b>3917</b>
1,13	<b>7589</b>	1,13	0,12	0,01	0,13	1,14	<b>7671</b>
#jDIV/0!	<b>#jDIV/0!</b>	#jDIV/0!	#jDIV/0!	#jDIV/0!	#jDIV/0!	#jDIV/0!	<b>#jDIV/0!</b>
1,63	<b>1192425</b>	1,63	0,49	0,03	0,51	1,67	<b>1225145</b>

**PROYECCION POBLACION ZONA URBANA AL 2002 -2012 POR MUNICIPIOS DEL DI**

MUNICIPIO	POB. 1993			TOTAL
	TOTAL	CABECERA	RESTO	
SAN JUAN DE PASTO	294.024	261.368	32.656	398472
TUMACO	115.674	58.436	57.238	159182
IPIALES	74.495	59.351	15.144	93684
SAMANIEGO	51.461	8.276	43.185	66334
TUQUERRES	38.149	13.243	24.906	52379
LA UNION	31.288	10.348	20.940	40772
EL TAMBO	28.820	4.218	24.602	29044
SANDONA	22.665	7.916	14.749	27945
CUMBAL	22.546	4.888	17.658	29602
BARBACOAS	22.071	4.575	17.496	30670
GUAITARILLA	21.504	3.885	17.619	28184
OLAYA HERRERA	21.495	6.705	14.790	28220
GUACHUCAL	18.410	2.704	15.706	21691
BUESACO	17.594	2.897	14.697	20802
SAN PABLO	17.164	3.465	13.699	25830
LINARES	16.261	2.088	14.173	20270
EL CHARCO	15.806	4.021	11.785	21107
PUPIALES	15.702	4.109	11.593	22064
SANTA BARBARA	15.476	3.502	11.974	18777
SAN LORENZO	15.363	1.350	14.013	18002
LA CRUZ	15.329	5.564	9.765	21505
LA FLORIDA	15.256	1.312	13.944	20963
SAN JOSE DE ALBAN	14.946	3.776	11.170	19178
ANCUYA	14.470	3.868	10.602	19080
EL TABLON	13.963	1.278	12.685	17106
TANGUA	13.822	1.791	12.031	18792
POTOSI	13.285	1.542	11.743	22647
LOS ANDES SOTOMAYOR	12.905	3.735	9.170	15326
TAMINANGO	12.812	1.884	10.928	15560
EL ROSARIO	12.306	1.512	10.794	15730
SANTACRUZ	12.104	1.353	10.751	14573
CORDOBA	12.080	1.771	10.309	18782
CHACHAGUI	10.612	3.171	7.441	14400
MALLAMA	10.604	772	9.832	14326
RICAUARTE	10.477	1.699	8.778	13009
CONSACA	10.425	1.337	9.088	12960
PUERRES	10.104	2.440	7.664	13555
POLICARPA	9.908	1.423	8.485	12760
PROVIDENCIA	9.474	2.003	7.471	13050
LEIVA	9.158	1.787	7.371	14709
SAN BERNARDO	8.995	2.103	6.892	11183
ROBERTO PAYAN	8.903	873	8.030	12050
MAGUI	8.883	2.100	6.783	10908
IMUES	8.439	824	7.615	11624
SAPUYES	8.430	2.027	6.403	9804
COLON(GENOVA)	8.159	793	7.366	9532



MOSQUERA	8.040	2.240	5.800	10982
YACUANQUER	7.819	1.781	6.038	9993
ALDANA	7.212	1.138	6.704	9605
LA LLANADA	7.162	2.144	5.018	8449
FRANCISCO PIZARRO	7.075	3.731	3.344	10562
OSPINA	6.908	2.004	4.904	8575
CUASPUD CARLOSAMA	6.857	1.514	5.343	8016
ARBOLEDA	6.554	1.309	5.245	7498
ILES	6.300	1.429	4.871	7332
CONTADERO	6.204	1.079	5.125	7576
SAN PEDRO DE CARTAGO	6.031	1.080	4.951	7160
CUMBITARA	5.876	662	5.214	7073
FUNES	5.659	1.809	3.850	7341
GUALMATAN	5.172	2.017	3.155	6146
BELEN	5.048	2.520	2.528	6070
LA TOLA*	4.974	2.596	2.378	6548
EL PEÑOL**	8.693	1.952	6.741	8983
NARIÑO***	0			6302
<b>TOTAL DPTO NARIÑO</b>	<b>1.283.401</b>	<b>551.088</b>	<b>732.943</b>	<b>1690354</b>

#### CONSOLIDADO PROYECCIÓN POBLACION ZONA URBANA POR MUNICIPIOS DEL DEPARTAMENT

MUNICIPIO	POB. 1993	POB. 2002	POB. 2003	POB. 2004
SAN JUAN DE PASTO	261.368	356867	369428	382431
TUMACO	58.436	80131	82991	85953
IPIALES	59.351	74325	76206	78134
SAMANIEGO	8.276	12140	12668	13219
TUQUERRES	13.243	18517	19219	19949
LA UNION	10.348	13791	14238	14700
EL TAMBO	4.218	6466	6780	7110
SANDONA	7.916	9934	10188	10448
CUMBAL	4.888	6913	7184	7466
BARBACOAS	4.575	6898	7220	7557
GUAITARILLA	3.885	5661	5903	6155
OLAYA HERRERA	6.705	9053	9360	9677
GUACHUCAL	2.704	3699	3830	3966
BUESACO	2.897	3878	4006	4138
SAN PABLO	3.465	5684	6005	6345
LINARES	2.088	3122	3265	3414
EL CHARCO	4.021	5653	5871	6097
PUPIALES	4.109	6056	6323	6601
SANTA BARBARA	3.502	4548	4682	4820
SAN LORENZO	1.350	2124	2234	2349
LA CRUZ	5.564	7921	8238	8568
LA FLORIDA	1.312	2438	2612	2798
SAN JOSE DE ALBAN	3.776	5105	5279	5459
ANCUYA	3.868	5336	5530	5731
EL TABLON	1.278	2074	2189	2310
TANGUA	1.791	2914	3076	3247
POTOSI	1.542	3239	3517	3820

LOS ANDES SOTOMAYOR	3.735	4597	4704	4814
TAMINANGO	1.884	2656	2759	2867
EL ROSARIO	1.512	2345	2462	2585
SANTACRUZ	1.353	2216	2341	2473
CORDOBA	1.771	3198	3415	3647
CHACHAGUI	3.171	4445	4615	4791
MALLAMA	772	1500	1615	1739
RICAUARTE	1.699	2396	2489	2586
CONSACA	1.337	1994	2085	2179
PUERRES	2.440	3471	3610	3754
POLICARPA	1.423	2139	2238	2342
PROVIDENCIA	2.003	2984	3119	3260
LEIVA	1.787	3146	3350	3567
SAN BERNARDO	2.103	2785	2873	2964
ROBERTO PAYAN	873	1531	1630	1734
MAGUI	2.100	2742	2824	2909
IMUES	824	1472	1570	1674
SAPUYES	2.027	2501	2560	2621
COLON (GENOVA)	793	1204	1261	1321
MOSQUERA	2.240	3185	3312	3444
YACUANQUER	1.781	2433	2519	2608
ALDANA	1.138	1732	1815	1901
LA LLANADA	2.144	2612	2670	2729
FRANCISCO PIZARRO	3.731	5543	5792	6053
OSPINA	2.004	2578	2651	2726
CUASPUD CARLOSAMA	1.514	1901	1950	2000
ARBOLEDA	1.309	1635	1676	1718
ILES	1.429	1779	1823	1868
CONTADERO	1.079	1475	1527	1581
SAN PEDRO DE CARTAGO	1.080	1427	1472	1518
CUMBITARA	662	990	1035	1083
FUNES	1.809	2367	2439	2513
GUALMATAN	2.017	2419	2468	2519
BELEN	2.520	3020	3081	3144
LA TOLA	2.596	3536	3659	3787
EL PEÑOL*	1.952	2085	2153	2221
NARIÑO**	0	2647	#¡DIV/0!	#¡DIV/0!
<b>TOTAL DPTO NARIÑO</b>	<b>551.088</b>	<b>757173</b>	<b>784370</b>	<b>812542</b>

\*LA POBLACION URBANA PARA EL AÑO 1993 SE ESTIMO DEL PORCENTAJE DE POBALCION URBA

\* PROYECCION INCREMENTO POBLACIONAL MUNICIPIO DEL TAMBO

\*\* PROYECCION INCREMENTO POBLACIONAL ZONA RURAL DEL MUNICIPIO DE PASTO

DEPARTAMENTO DE NARIÑO

POB. 2002		POBLACION 2003				
CABECERA	RESTO	N1/N0	LN(N1/N0)	INCREMENT.	INCR.*T	E^R*T
356867	41605	1,37	0,31	0,03	0,35	1,41
80131	79051	1,37	0,32	0,04	0,35	1,42
74325	19359	1,25	0,22	0,02	0,25	1,28
12140	54194	1,47	0,38	0,04	0,43	1,53
18517	33862	1,40	0,34	0,04	0,37	1,45
13791	26981	1,33	0,29	0,03	0,32	1,38
6466	22578	1,53	0,43	0,05	0,47	1,61
9934	18011	1,25	0,23	0,03	0,25	1,29
6913	22689	1,41	0,35	0,04	0,39	1,47
6898	23772	1,51	0,41	0,05	0,46	1,58
5661	22523	1,46	0,38	0,04	0,42	1,52
9053	19167	1,35	0,30	0,03	0,33	1,40
3699	17992	1,37	0,31	0,03	0,35	1,42
3878	16924	1,34	0,29	0,03	0,32	1,38
5684	20146	1,64	0,49	0,05	0,55	1,73
3122	17148	1,50	0,40	0,04	0,45	1,56
5653	15454	1,41	0,34	0,04	0,38	1,46
6056	16008	1,47	0,39	0,04	0,43	1,54
4548	14229	1,30	0,26	0,03	0,29	1,34
2124	15878	1,57	0,45	0,05	0,50	1,65
7921	13584	1,42	0,35	0,04	0,39	1,48
2438	18525	1,86	0,62	0,07	0,69	1,99
5105	14073	1,35	0,30	0,03	0,34	1,40
5336	13744	1,38	0,32	0,04	0,36	1,43
2074	15032	1,62	0,48	0,05	0,54	1,71
2914	15878	1,63	0,49	0,05	0,54	1,72
3239	19408	2,10	0,74	0,08	0,82	2,28
4597	10729	1,23	0,21	0,02	0,23	1,26
2656	12904	1,41	0,34	0,04	0,38	1,46
2345	13385	1,55	0,44	0,05	0,49	1,63
2216	12357	1,64	0,49	0,05	0,55	1,73
3198	15584	1,81	0,59	0,07	0,66	1,93
4445	9955	1,40	0,34	0,04	0,38	1,46
1500	12826	1,94	0,66	0,07	0,74	2,09
2396	10613	1,41	0,34	0,04	0,38	1,47
1994	10966	1,49	0,40	0,04	0,44	1,56
3471	10084	1,42	0,35	0,04	0,39	1,48
2139	10621	1,50	0,41	0,05	0,45	1,57
2984	10066	1,49	0,40	0,04	0,44	1,56
3146	11563	1,76	0,57	0,06	0,63	1,87
2785	8398	1,32	0,28	0,03	0,31	1,37
1531	10519	1,75	0,56	0,06	0,62	1,87
2742	8166	1,31	0,27	0,03	0,30	1,34
1472	10152	1,79	0,58	0,06	0,64	1,91
2501	7303	1,23	0,21	0,02	0,23	1,26
1204	8328	1,52	0,42	0,05	0,46	1,59

3185	7797	1,42	0,35	0,04	0,39	1,48
2433	7560	1,37	0,31	0,03	0,35	1,41
1732	7873	1,52	0,42	0,05	0,47	1,59
2612	5837	1,22	0,20	0,02	0,22	1,25
5543	5019	1,49	0,40	0,04	0,44	1,55
2578	5997	1,29	0,25	0,03	0,28	1,32
1901	6115	1,26	0,23	0,03	0,25	1,29
1635	5863	1,25	0,22	0,02	0,25	1,28
1779	5553	1,24	0,22	0,02	0,24	1,28
1475	6101	1,37	0,31	0,03	0,35	1,42
1427	5733	1,32	0,28	0,03	0,31	1,36
990	6083	1,50	0,40	0,04	0,45	1,56
2367	4974	1,31	0,27	0,03	0,30	1,35
2419	3727	1,20	0,18	0,02	0,20	1,22
3020	3050	1,20	0,18	0,02	0,20	1,22
3536	3012	1,36	0,31	0,03	0,34	1,41
2085	6898					
2647	3655	#¡DIV/0!	#¡DIV/0!	#¡DIV/0!	#¡DIV/0!	#¡DIV/0!
757.173	933.181	1,37	0,32	0,04	0,35	1,42

## TO DE NARIÑO

POB. 2005	POB. 2006	POB. 2007	POB. 2008	POB. 2009	POB. 2010	POB. 2011
395890	409822	424244	439172	454625	470620	487177
89021	92197	95487	98895	102423	106077	109862
80111	82138	84216	86346	88530	90770	93066
13793	14393	15018	15671	16352	17063	17804
20705	21491	22306	23152	24030	24941	25887
15176	15668	16176	16700	17241	17800	18377
7455	7817	8197	8595	9013	9451	9910
10715	10988	11269	11557	11852	12155	12465
7759	8064	8380	8709	9051	9406	9775
7909	8278	8665	9069	9492	9935	10398
6418	6692	6977	7275	7586	7910	8247
10006	10345	10696	11058	11433	11821	12221
4106	4251	4402	4558	4719	4886	5059
4274	4414	4560	4710	4865	5025	5190
6703	7082	7482	7905	8351	8823	9322
3570	3733	3903	4082	4268	4463	4667
6333	6577	6830	7094	7367	7651	7946
6892	7195	7512	7842	8187	8548	8924
4962	5108	5258	5413	5573	5737	5906
2470	2598	2732	2873	3021	3177	3341
8910	9267	9637	10023	10424	10841	11274
2997	3211	3439	3684	3947	4228	4529
5645	5837	6036	6241	6454	6673	6901
5940	6156	6380	6612	6852	7102	7360
2437	2572	2714	2864	3022	3189	3365
3427	3617	3818	4030	4254	4491	4740
4148	4504	4891	5311	5768	6263	6801

4926	5041	5159	5279	5402	5528	5657
2978	3094	3214	3339	3469	3604	3744
2714	2850	2992	3142	3298	3463	3636
2612	2759	2914	3079	3252	3435	3628
3894	4158	4440	4741	5063	5406	5773
4974	5165	5362	5567	5780	6000	6230
1872	2015	2169	2335	2514	2706	2913
2687	2791	2900	3013	3130	3252	3378
2278	2381	2490	2603	2721	2844	2973
3904	4059	4221	4390	4565	4747	4937
2450	2564	2682	2806	2936	3072	3215
3408	3562	3723	3892	4068	4252	4444
3798	4045	4307	4586	4883	5200	5537
3058	3155	3255	3358	3465	3574	3688
1846	1965	2091	2226	2369	2522	2684
2997	3087	3180	3275	3374	3475	3580
1786	1905	2032	2167	2311	2465	2629
2682	2746	2811	2877	2945	3014	3085
1384	1449	1518	1590	1666	1745	1828
3581	3724	3873	4027	4187	4354	4528
2700	2795	2893	2995	3101	3210	3323
1992	2087	2187	2291	2401	2515	2635
2790	2851	2915	2979	3045	3113	3182
6325	6609	6906	7216	7540	7879	8233
2804	2883	2965	3049	3136	3225	3316
2051	2103	2157	2212	2269	2327	2387
1761	1805	1850	1896	1944	1992	2042
1914	1961	2009	2059	2109	2161	2214
1637	1695	1755	1817	1881	1947	2016
1566	1615	1666	1718	1772	1828	1885
1132	1184	1238	1294	1354	1416	1480
2589	2667	2748	2831	2917	3006	3097
2570	2622	2676	2730	2786	2843	2901
3208	3273	3339	3407	3476	3547	3619
3919	4056	4198	4344	4496	4652	4815
2290	2364	2441	2520	2602	2686	2774
#¡DIV/0!	#¡DIV/0!	#¡DIV/0!	#¡DIV/0!	#¡DIV/0!	#¡DIV/0!	#¡DIV/0!
841724	871952	905925	938652	972559	1007689	1044086

UNA DEL AÑO 1995

<b>POBLACION 2004</b>						
<b>NO*E</b>			<b>INCREMENT.</b>			<b>TOTAL</b>
369428	1,41	0,35	0,03	0,38	1,46	382431
82991	1,42	0,35	0,04	0,39	1,47	85953
76206	1,28	0,25	0,02	0,27	1,32	78134
12668	1,53	0,43	0,04	0,47	1,60	13219
19219	1,45	0,37	0,04	0,41	1,51	19949
14238	1,38	0,32	0,03	0,35	1,42	14700
6780	1,61	0,47	0,05	0,52	1,69	7110
10188	1,29	0,25	0,03	0,28	1,32	10448
7184	1,47	0,39	0,04	0,42	1,53	7466
7220	1,58	0,46	0,05	0,50	1,65	7557
5903	1,52	0,42	0,04	0,46	1,58	6155
9360	1,40	0,33	0,03	0,37	1,44	9677
3830	1,42	0,35	0,03	0,38	1,47	3966
4006	1,38	0,32	0,03	0,36	1,43	4138
6005	1,73	0,55	0,05	0,60	1,83	6345
3265	1,56	0,45	0,04	0,49	1,63	3414
5871	1,46	0,38	0,04	0,42	1,52	6097
6323	1,54	0,43	0,04	0,47	1,61	6601
4682	1,34	0,29	0,03	0,32	1,38	4820
2234	1,65	0,50	0,05	0,55	1,74	2349
8238	1,48	0,39	0,04	0,43	1,54	8568
2612	1,99	0,69	0,07	0,76	2,13	2798
5279	1,40	0,34	0,03	0,37	1,45	5459
5530	1,43	0,36	0,04	0,39	1,48	5731
2189	1,71	0,54	0,05	0,59	1,81	2310
3076	1,72	0,54	0,05	0,59	1,81	3247
3517	2,28	0,82	0,08	0,91	2,48	3820
4704	1,26	0,23	0,02	0,25	1,29	4814
2759	1,46	0,38	0,04	0,42	1,52	2867
2462	1,63	0,49	0,05	0,54	1,71	2585
2341	1,73	0,55	0,05	0,60	1,83	2473
3415	1,93	0,66	0,07	0,72	2,06	3647
4615	1,46	0,38	0,04	0,41	1,51	4791
1615	2,09	0,74	0,07	0,81	2,25	1739
2489	1,47	0,38	0,04	0,42	1,52	2586
2085	1,56	0,44	0,04	0,49	1,63	2179
3610	1,48	0,39	0,04	0,43	1,54	3754
2238	1,57	0,45	0,05	0,50	1,65	2342
3119	1,56	0,44	0,04	0,49	1,63	3260
3350	1,87	0,63	0,06	0,69	2,00	3567
2873	1,37	0,31	0,03	0,34	1,41	2964
1630	1,87	0,62	0,06	0,69	1,99	1734
2824	1,34	0,30	0,03	0,33	1,39	2909
1570	1,91	0,64	0,06	0,71	2,03	1674
2560	1,26	0,23	0,02	0,26	1,29	2621
1261	1,59	0,46	0,05	0,51	1,67	1321

<b>3312</b>	1,48	0,39	0,04	0,43	1,54	<b>3444</b>
<b>2519</b>	1,41	0,35	0,03	0,38	1,46	<b>2608</b>
<b>1815</b>	1,59	0,47	0,05	0,51	1,67	<b>1901</b>
<b>2670</b>	1,25	0,22	0,02	0,24	1,27	<b>2729</b>
<b>5792</b>	1,55	0,44	0,04	0,48	1,62	<b>6053</b>
<b>2651</b>	1,32	0,28	0,03	0,31	1,36	<b>2726</b>
<b>1950</b>	1,29	0,25	0,03	0,28	1,32	<b>2000</b>
<b>1676</b>	1,28	0,25	0,02	0,27	1,31	<b>1718</b>
<b>1823</b>	1,28	0,24	0,02	0,27	1,31	<b>1868</b>
<b>1527</b>	1,42	0,35	0,03	0,38	1,47	<b>1581</b>
<b>1472</b>	1,36	0,31	0,03	0,34	1,41	<b>1518</b>
<b>1035</b>	1,56	0,45	0,04	0,49	1,64	<b>1083</b>
<b>2439</b>	1,35	0,30	0,03	0,33	1,39	<b>2513</b>
<b>2468</b>	1,22	0,20	0,02	0,22	1,25	<b>2519</b>
<b>3081</b>	1,22	0,20	0,02	0,22	1,25	<b>3144</b>
<b>3659</b>	1,41	0,34	0,03	0,38	1,46	<b>3787</b>
<b>2153</b>						<b>2221</b>
<b>#iDIV/0!</b>	<b>#iDIV/0!</b>	<b>#iDIV/0!</b>	<b>#iDIV/0!</b>	<b>#iDIV/0!</b>	<b>#iDIV/0!</b>	<b>#iDIV/0!</b>
<b>784370</b>	1,42	0,35	0,04	0,39	1,47	<b>812542</b>

**POB. 2012**

504316
113781
95419
18578
26868
18972
10391
12783
10159
10883
8599
12635
5238
5361
9848
4880
8252
9316
6079
3513
11725
4851
7136
7627
3551
5003
7385

5789
3889
3818
3833
6164
6468
3136
3510
3108
5134
3363
4646
5896
3804
2857
3687
2804
3158
1914
4708
3440
2761
3252
8603
3410
2448
2093
2269
2087
1944
1548
3190
2960
3692
4983
2864
#iDIV/0!
1081795



<b>POBLACION 2005</b>						
		<b>INCREMENT.</b>			<b>TOTAL</b>	
1,46	0,38	0,03	0,42	1,51	<b>395890</b>	1,51
1,47	0,39	0,04	0,42	1,52	<b>89021</b>	1,52
1,32	0,27	0,02	0,30	1,35	<b>80111</b>	1,35
1,60	0,47	0,04	0,51	1,67	<b>13793</b>	1,67
1,51	0,41	0,04	0,45	1,56	<b>20705</b>	1,56
1,42	0,35	0,03	0,38	1,47	<b>15176</b>	1,47
1,69	0,52	0,05	0,57	1,77	<b>7455</b>	1,77
1,32	0,28	0,03	0,30	1,35	<b>10715</b>	1,35
1,53	0,42	0,04	0,46	1,59	<b>7759</b>	1,59
1,65	0,50	0,05	0,55	1,73	<b>7909</b>	1,73
1,58	0,46	0,04	0,50	1,65	<b>6418</b>	1,65
1,44	0,37	0,03	0,40	1,49	<b>10006</b>	1,49
1,47	0,38	0,03	0,42	1,52	<b>4106</b>	1,52
1,43	0,36	0,03	0,39	1,48	<b>4274</b>	1,48
1,83	0,60	0,05	0,66	1,93	<b>6703</b>	1,93
1,63	0,49	0,04	0,54	1,71	<b>3570</b>	1,71
1,52	0,42	0,04	0,45	1,57	<b>6333</b>	1,57
1,61	0,47	0,04	0,52	1,68	<b>6892</b>	1,68
1,38	0,32	0,03	0,35	1,42	<b>4962</b>	1,42
1,74	0,55	0,05	0,60	1,83	<b>2470</b>	1,83
1,54	0,43	0,04	0,47	1,60	<b>8910</b>	1,60
2,13	0,76	0,07	0,83	2,28	<b>2997</b>	2,28
1,45	0,37	0,03	0,40	1,49	<b>5645</b>	1,49
1,48	0,39	0,04	0,43	1,54	<b>5940</b>	1,54
1,81	0,59	0,05	0,65	1,91	<b>2437</b>	1,91
1,81	0,59	0,05	0,65	1,91	<b>3427</b>	1,91
2,48	0,91	0,08	0,99	2,69	<b>4148</b>	2,69
1,29	0,25	0,02	0,28	1,32	<b>4926</b>	1,32
1,52	0,42	0,04	0,46	1,58	<b>2978</b>	1,58
1,71	0,54	0,05	0,59	1,80	<b>2714</b>	1,80
1,83	0,60	0,05	0,66	1,93	<b>2612</b>	1,93
2,06	0,72	0,07	0,79	2,20	<b>3894</b>	2,20
1,51	0,41	0,04	0,45	1,57	<b>4974</b>	1,57
2,25	0,81	0,07	0,89	2,42	<b>1872</b>	2,42
1,52	0,42	0,04	0,46	1,58	<b>2687</b>	1,58
1,63	0,49	0,04	0,53	1,70	<b>2278</b>	1,70
1,54	0,43	0,04	0,47	1,60	<b>3904</b>	1,60
1,65	0,50	0,05	0,54	1,72	<b>2450</b>	1,72
1,63	0,49	0,04	0,53	1,70	<b>3408</b>	1,70
2,00	0,69	0,06	0,75	2,13	<b>3798</b>	2,13
1,41	0,34	0,03	0,37	1,45	<b>3058</b>	1,45
1,99	0,69	0,06	0,75	2,11	<b>1846</b>	2,11
1,39	0,33	0,03	0,36	1,43	<b>2997</b>	1,43
2,03	0,71	0,06	0,77	2,17	<b>1786</b>	2,17
1,29	0,26	0,02	0,28	1,32	<b>2682</b>	1,32
1,67	0,51	0,05	0,56	1,74	<b>1384</b>	1,74

1,54	0,43	0,04	0,47	1,60	<b>3581</b>	1,60
1,46	0,38	0,03	0,42	1,52	<b>2700</b>	1,52
1,67	0,51	0,05	0,56	1,75	<b>1992</b>	1,75
1,27	0,24	0,02	0,26	1,30	<b>2790</b>	1,30
1,62	0,48	0,04	0,53	1,70	<b>6325</b>	1,70
1,36	0,31	0,03	0,34	1,40	<b>2804</b>	1,40
1,32	0,28	0,03	0,30	1,35	<b>2051</b>	1,35
1,31	0,27	0,02	0,30	1,35	<b>1761</b>	1,35
1,31	0,27	0,02	0,29	1,34	<b>1914</b>	1,34
1,47	0,38	0,03	0,42	1,52	<b>1637</b>	1,52
1,41	0,34	0,03	0,37	1,45	<b>1566</b>	1,45
1,64	0,49	0,04	0,54	1,71	<b>1132</b>	1,71
1,39	0,33	0,03	0,36	1,43	<b>2589</b>	1,43
1,25	0,22	0,02	0,24	1,27	<b>2570</b>	1,27
1,25	0,22	0,02	0,24	1,27	<b>3208</b>	1,27
1,46	0,38	0,03	0,41	1,51	<b>3919</b>	1,51
					<b>2290</b>	1,17
#iDIV/0!	#jDIV/0!	#iDIV/0!	#jDIV/0!	#iDIV/0!	#jDIV/0!	#iDIV/0!
1,47	0,39	0,04	0,42	1,53	<b>841724</b>	1,53



**POBLACION 2006**

	INCREMENT.			TOTAL		
0,42	0,03	0,45	1,57	<b>409822</b>	1,57	0,45
0,42	0,04	0,46	1,58	<b>92197</b>	1,58	0,46
0,30	0,02	0,32	1,38	<b>82138</b>	1,38	0,32
0,51	0,04	0,55	1,74	<b>14393</b>	1,74	0,55
0,45	0,04	0,48	1,62	<b>21491</b>	1,62	0,48
0,38	0,03	0,41	1,51	<b>15668</b>	1,51	0,41
0,57	0,05	0,62	1,85	<b>7817</b>	1,85	0,62
0,30	0,03	0,33	1,39	<b>10988</b>	1,39	0,33
0,46	0,04	0,50	1,65	<b>8064</b>	1,65	0,50
0,55	0,05	0,59	1,81	<b>8278</b>	1,81	0,59
0,50	0,04	0,54	1,72	<b>6692</b>	1,72	0,54
0,40	0,03	0,43	1,54	<b>10345</b>	1,54	0,43
0,42	0,03	0,45	1,57	<b>4251</b>	1,57	0,45
0,39	0,03	0,42	1,52	<b>4414</b>	1,52	0,42
0,66	0,05	0,71	2,04	<b>7082</b>	2,04	0,71
0,54	0,04	0,58	1,79	<b>3733</b>	1,79	0,58
0,45	0,04	0,49	1,64	<b>6577</b>	1,64	0,49
0,52	0,04	0,56	1,75	<b>7195</b>	1,75	0,56
0,35	0,03	0,38	1,46	<b>5108</b>	1,46	0,38
0,60	0,05	0,65	1,92	<b>2598</b>	1,92	0,65
0,47	0,04	0,51	1,67	<b>9267</b>	1,67	0,51
0,83	0,07	0,89	2,45	<b>3211</b>	2,45	0,89
0,40	0,03	0,44	1,55	<b>5837</b>	1,55	0,44
0,43	0,04	0,46	1,59	<b>6156</b>	1,59	0,46
0,65	0,05	0,70	2,01	<b>2572</b>	2,01	0,70
0,65	0,05	0,70	2,02	<b>3617</b>	2,02	0,70
0,99	0,08	1,07	2,92	<b>4504</b>	2,92	1,07
0,28	0,02	0,30	1,35	<b>5041</b>	1,35	0,30
0,46	0,04	0,50	1,64	<b>3094</b>	1,64	0,50
0,59	0,05	0,63	1,88	<b>2850</b>	1,88	0,63
0,66	0,05	0,71	2,04	<b>2759</b>	2,04	0,71
0,79	0,07	0,85	2,35	<b>4158</b>	2,35	0,85
0,45	0,04	0,49	1,63	<b>5165</b>	1,63	0,49
0,89	0,07	0,96	2,61	<b>2015</b>	2,61	0,96
0,46	0,04	0,50	1,64	<b>2791</b>	1,64	0,50
0,53	0,04	0,58	1,78	<b>2381</b>	1,78	0,58
0,47	0,04	0,51	1,66	<b>4059</b>	1,66	0,51
0,54	0,05	0,59	1,80	<b>2564</b>	1,80	0,59
0,53	0,04	0,58	1,78	<b>3562</b>	1,78	0,58
0,75	0,06	0,82	2,26	<b>4045</b>	2,26	0,82
0,37	0,03	0,41	1,50	<b>3155</b>	1,50	0,41
0,75	0,06	0,81	2,25	<b>1965</b>	2,25	0,81
0,36	0,03	0,39	1,47	<b>3087</b>	1,47	0,39
0,77	0,06	0,84	2,31	<b>1905</b>	2,31	0,84
0,28	0,02	0,30	1,35	<b>2746</b>	1,35	0,30
0,56	0,05	0,60	1,83	<b>1449</b>	1,83	0,60

0,47	0,04	0,51	1,66	<b>3724</b>	1,66	0,51
0,42	0,03	0,45	1,57	<b>2795</b>	1,57	0,45
0,56	0,05	0,61	1,83	<b>2087</b>	1,83	0,61
0,26	0,02	0,29	1,33	<b>2851</b>	1,33	0,29
0,53	0,04	0,57	1,77	<b>6609</b>	1,77	0,57
0,34	0,03	0,36	1,44	<b>2883</b>	1,44	0,36
0,30	0,03	0,33	1,39	<b>2103</b>	1,39	0,33
0,30	0,02	0,32	1,38	<b>1805</b>	1,38	0,32
0,29	0,02	0,32	1,37	<b>1961</b>	1,37	0,32
0,42	0,03	0,45	1,57	<b>1695</b>	1,57	0,45
0,37	0,03	0,40	1,50	<b>1615</b>	1,50	0,40
0,54	0,04	0,58	1,79	<b>1184</b>	1,79	0,58
0,36	0,03	0,39	1,47	<b>2667</b>	1,47	0,39
0,24	0,02	0,26	1,30	<b>2622</b>	1,30	0,26
0,24	0,02	0,26	1,30	<b>3273</b>	1,30	0,26
0,41	0,03	0,45	1,56	<b>4056</b>	1,56	0,45
0,16	0,03	0,19	1,21	<b>2364</b>	1,21	0,19
#iDIV/0!	#iDIV/0!	#iDIV/0!	#iDIV/0!	<b>#iDIV/0!</b>	#iDIV/0!	#iDIV/0!
0,42	0,04	0,46	1,58	<b>871952</b>	1,58	0,46



POBLACION 2007				POBLACION 2008			
INCREMENT.			TOTAL			INCREMENT.	
0,03	0,48	1,62	<b>424244</b>	1,62	0,48	0,03	
0,04	0,49	1,63	<b>95487</b>	1,63	0,49	0,04	
0,02	0,35	1,42	<b>84216</b>	1,42	0,35	0,02	
0,04	0,60	1,81	<b>15018</b>	1,81	0,60	0,04	
0,04	0,52	1,68	<b>22306</b>	1,68	0,52	0,04	
0,03	0,45	1,56	<b>16176</b>	1,56	0,45	0,03	
0,05	0,66	1,94	<b>8197</b>	1,94	0,66	0,05	
0,03	0,35	1,42	<b>11269</b>	1,42	0,35	0,03	
0,04	0,54	1,71	<b>8380</b>	1,71	0,54	0,04	
0,05	0,64	1,89	<b>8665</b>	1,89	0,64	0,05	
0,04	0,59	1,80	<b>6977</b>	1,80	0,59	0,04	
0,03	0,47	1,60	<b>10696</b>	1,60	0,47	0,03	
0,03	0,49	1,63	<b>4402</b>	1,63	0,49	0,03	
0,03	0,45	1,57	<b>4560</b>	1,57	0,45	0,03	
0,05	0,77	2,16	<b>7482</b>	2,16	0,77	0,05	
0,04	0,63	1,87	<b>3903</b>	1,87	0,63	0,04	
0,04	0,53	1,70	<b>6830</b>	1,70	0,53	0,04	
0,04	0,60	1,83	<b>7512</b>	1,83	0,60	0,04	
0,03	0,41	1,50	<b>5258</b>	1,50	0,41	0,03	
0,05	0,70	2,02	<b>2732</b>	2,02	0,70	0,05	
0,04	0,55	1,73	<b>9637</b>	1,73	0,55	0,04	
0,07	0,96	2,62	<b>3439</b>	2,62	0,96	0,07	
0,03	0,47	1,60	<b>6036</b>	1,60	0,47	0,03	
0,04	0,50	1,65	<b>6380</b>	1,65	0,50	0,04	
0,05	0,75	2,12	<b>2714</b>	2,12	0,75	0,05	
0,05	0,76	2,13	<b>3818</b>	2,13	0,76	0,05	
0,08	1,15	3,17	<b>4891</b>	3,17	1,15	0,08	
0,02	0,32	1,38	<b>5159</b>	1,38	0,32	0,02	
0,04	0,53	1,71	<b>3214</b>	1,71	0,53	0,04	
0,05	0,68	1,98	<b>2992</b>	1,98	0,68	0,05	
0,05	0,77	2,15	<b>2914</b>	2,15	0,77	0,05	
0,07	0,92	2,51	<b>4440</b>	2,51	0,92	0,07	
0,04	0,53	1,69	<b>5362</b>	1,69	0,53	0,04	
0,07	1,03	2,81	<b>2169</b>	2,81	1,03	0,07	
0,04	0,53	1,71	<b>2900</b>	1,71	0,53	0,04	
0,04	0,62	1,86	<b>2490</b>	1,86	0,62	0,04	
0,04	0,55	1,73	<b>4221</b>	1,73	0,55	0,04	
0,05	0,63	1,88	<b>2682</b>	1,88	0,63	0,05	
0,04	0,62	1,86	<b>3723</b>	1,86	0,62	0,04	
0,06	0,88	2,41	<b>4307</b>	2,41	0,88	0,06	
0,03	0,44	1,55	<b>3255</b>	1,55	0,44	0,03	
0,06	0,87	2,40	<b>2091</b>	2,40	0,87	0,06	
0,03	0,41	1,51	<b>3180</b>	1,51	0,41	0,03	
0,06	0,90	2,47	<b>2032</b>	2,47	0,90	0,06	
0,02	0,33	1,39	<b>2811</b>	1,39	0,33	0,02	
0,05	0,65	1,91	<b>1518</b>	1,91	0,65	0,05	

0,04	0,55	1,73	<b>3873</b>	1,73	0,55	0,04
0,03	0,49	1,62	<b>2893</b>	1,62	0,49	0,03
0,05	0,65	1,92	<b>2187</b>	1,92	0,65	0,05
0,02	0,31	1,36	<b>2915</b>	1,36	0,31	0,02
0,04	0,62	1,85	<b>6906</b>	1,85	0,62	0,04
0,03	0,39	1,48	<b>2965</b>	1,48	0,39	0,03
0,03	0,35	1,42	<b>2157</b>	1,42	0,35	0,03
0,02	0,35	1,41	<b>1850</b>	1,41	0,35	0,02
0,02	0,34	1,41	<b>2009</b>	1,41	0,34	0,02
0,03	0,49	1,63	<b>1755</b>	1,63	0,49	0,03
0,03	0,43	1,54	<b>1666</b>	1,54	0,43	0,03
0,04	0,63	1,87	<b>1238</b>	1,87	0,63	0,04
0,03	0,42	1,52	<b>2748</b>	1,52	0,42	0,03
0,02	0,28	1,33	<b>2676</b>	1,33	0,28	0,02
0,02	0,28	1,33	<b>3339</b>	1,33	0,28	0,02
0,03	0,48	1,62	<b>4198</b>	1,62	0,48	0,03
0,03	0,22	1,25	<b>2441</b>	1,25	0,22	0,03
#iDIV/0!	#iDIV/0!	#iDIV/0!	<b>#iDIV/0!</b>	#iDIV/0!	#iDIV/0!	#iDIV/0!
0,04	0,50	1,64	<b>905925</b>	1,64	0,50	0,04





ION 2008			POBLACION 2009			
		TOTAL			INCREMEN.	
0,52	1,68	<b>439172</b>	1,68	0,52	0,03	0,55
0,53	1,69	<b>98895</b>	1,69	0,53	0,04	0,56
0,37	1,45	<b>86346</b>	1,45	0,37	0,02	0,40
0,64	1,89	<b>15671</b>	1,89	0,64	0,04	0,68
0,56	1,75	<b>23152</b>	1,75	0,56	0,04	0,60
0,48	1,61	<b>16700</b>	1,61	0,48	0,03	0,51
0,71	2,04	<b>8595</b>	2,04	0,71	0,05	0,76
0,38	1,46	<b>11557</b>	1,46	0,38	0,03	0,40
0,58	1,78	<b>8709</b>	1,78	0,58	0,04	0,62
0,68	1,98	<b>9069</b>	1,98	0,68	0,05	0,73
0,63	1,87	<b>7275</b>	1,87	0,63	0,04	0,67
0,50	1,65	<b>11058</b>	1,65	0,50	0,03	0,53
0,52	1,69	<b>4558</b>	1,69	0,52	0,03	0,56
0,49	1,63	<b>4710</b>	1,63	0,49	0,03	0,52
0,82	2,28	<b>7905</b>	2,28	0,82	0,05	0,88
0,67	1,95	<b>4082</b>	1,95	0,67	0,04	0,72
0,57	1,76	<b>7094</b>	1,76	0,57	0,04	0,61
0,65	1,91	<b>7842</b>	1,91	0,65	0,04	0,69
0,44	1,55	<b>5413</b>	1,55	0,44	0,03	0,46
0,76	2,13	<b>2873</b>	2,13	0,76	0,05	0,81
0,59	1,80	<b>10023</b>	1,80	0,59	0,04	0,63
1,03	2,81	<b>3684</b>	2,81	1,03	0,07	1,10
0,50	1,65	<b>6241</b>	1,65	0,50	0,03	0,54
0,54	1,71	<b>6612</b>	1,71	0,54	0,04	0,57
0,81	2,24	<b>2864</b>	2,24	0,81	0,05	0,86
0,81	2,25	<b>4030</b>	2,25	0,81	0,05	0,87
1,24	3,44	<b>5311</b>	3,44	1,24	0,08	1,32
0,35	1,41	<b>5279</b>	1,41	0,35	0,02	0,37
0,57	1,77	<b>3339</b>	1,77	0,57	0,04	0,61
0,73	2,08	<b>3142</b>	2,08	0,73	0,05	0,78
0,82	2,28	<b>3079</b>	2,28	0,82	0,05	0,88
0,98	2,68	<b>4741</b>	2,68	0,98	0,07	1,05
0,56	1,76	<b>5567</b>	1,76	0,56	0,04	0,60
1,11	3,02	<b>2335</b>	3,02	1,11	0,07	1,18
0,57	1,77	<b>3013</b>	1,77	0,57	0,04	0,61
0,67	1,95	<b>2603</b>	1,95	0,67	0,04	0,71
0,59	1,80	<b>4390</b>	1,80	0,59	0,04	0,63
0,68	1,97	<b>2806</b>	1,97	0,68	0,05	0,72
0,66	1,94	<b>3892</b>	1,94	0,66	0,04	0,71
0,94	2,57	<b>4586</b>	2,57	0,94	0,06	1,01
0,47	1,60	<b>3358</b>	1,60	0,47	0,03	0,50
0,94	2,55	<b>2226</b>	2,55	0,94	0,06	1,00
0,44	1,56	<b>3275</b>	1,56	0,44	0,03	0,47
0,97	2,63	<b>2167</b>	2,63	0,97	0,06	1,03
0,35	1,42	<b>2877</b>	1,42	0,35	0,02	0,37
0,70	2,01	<b>1590</b>	2,01	0,70	0,05	0,74

0,59	1,80	<b>4027</b>	1,80	0,59	0,04	0,63
0,52	1,68	<b>2995</b>	1,68	0,52	0,03	0,55
0,70	2,01	<b>2291</b>	2,01	0,70	0,05	0,75
0,33	1,39	<b>2979</b>	1,39	0,33	0,02	0,35
0,66	1,93	<b>7216</b>	1,93	0,66	0,04	0,70
0,42	1,52	<b>3049</b>	1,52	0,42	0,03	0,45
0,38	1,46	<b>2212</b>	1,46	0,38	0,03	0,40
0,37	1,45	<b>1896</b>	1,45	0,37	0,02	0,40
0,37	1,44	<b>2059</b>	1,44	0,37	0,02	0,39
0,52	1,68	<b>1817</b>	1,68	0,52	0,03	0,56
0,46	1,59	<b>1718</b>	1,59	0,46	0,03	0,50
0,67	1,96	<b>1294</b>	1,96	0,67	0,04	0,72
0,45	1,57	<b>2831</b>	1,57	0,45	0,03	0,48
0,30	1,35	<b>2730</b>	1,35	0,30	0,02	0,32
0,30	1,35	<b>3407</b>	1,35	0,30	0,02	0,32
0,51	1,67	<b>4344</b>	1,67	0,51	0,03	0,55
0,26	1,29	<b>2520</b>	1,29	0,26	0,03	0,29
#iDIV/0!	#iDIV/0!	<b>#iDIV/0!</b>	#iDIV/0!	#iDIV/0!	#iDIV/0!	#iDIV/0!
0,53	1,70	<b>938652</b>	1,70	0,53	0,04	0,57



		POBLACION 2010				
	TOTAL			INCREMEN.		
1,74	<b>454625</b>	1,74	0,55	0,03	0,59	1,80
1,75	<b>102423</b>	1,75	0,56	0,04	0,60	1,82
1,49	<b>88530</b>	1,49	0,40	0,02	0,42	1,53
1,98	<b>16352</b>	1,98	0,68	0,04	0,72	2,06
1,81	<b>24030</b>	1,81	0,60	0,04	0,63	1,88
1,67	<b>17241</b>	1,67	0,51	0,03	0,54	1,72
2,14	<b>9013</b>	2,14	0,76	0,05	0,81	2,24
1,50	<b>11852</b>	1,50	0,40	0,03	0,43	1,54
1,85	<b>9051</b>	1,85	0,62	0,04	0,65	1,92
2,07	<b>9492</b>	2,07	0,73	0,05	0,78	2,17
1,95	<b>7586</b>	1,95	0,67	0,04	0,71	2,04
1,71	<b>11433</b>	1,71	0,53	0,03	0,57	1,76
1,75	<b>4719</b>	1,75	0,56	0,03	0,59	1,81
1,68	<b>4865</b>	1,68	0,52	0,03	0,55	1,73
2,41	<b>8351</b>	2,41	0,88	0,05	0,93	2,55
2,04	<b>4268</b>	2,04	0,71	0,04	0,76	2,14
1,83	<b>7367</b>	1,83	0,61	0,04	0,64	1,90
1,99	<b>8187</b>	1,99	0,69	0,04	0,73	2,08
1,59	<b>5573</b>	1,59	0,46	0,03	0,49	1,64
2,24	<b>3021</b>	2,24	0,81	0,05	0,86	2,35
1,87	<b>10424</b>	1,87	0,63	0,04	0,67	1,95
3,01	<b>3947</b>	3,01	1,10	0,07	1,17	3,22
1,71	<b>6454</b>	1,71	0,54	0,03	0,57	1,77
1,77	<b>6852</b>	1,77	0,57	0,04	0,61	1,84
2,36	<b>3022</b>	2,36	0,86	0,05	0,91	2,50
2,38	<b>4254</b>	2,38	0,87	0,05	0,92	2,51
3,74	<b>5768</b>	3,74	1,32	0,08	1,40	4,06
1,45	<b>5402</b>	1,45	0,37	0,02	0,39	1,48
1,84	<b>3469</b>	1,84	0,61	0,04	0,65	1,91
2,18	<b>3298</b>	2,18	0,78	0,05	0,83	2,29
2,40	<b>3252</b>	2,40	0,88	0,05	0,93	2,54
2,86	<b>5063</b>	2,86	1,05	0,07	1,12	3,05
1,82	<b>5780</b>	1,82	0,60	0,04	0,64	1,89
3,26	<b>2514</b>	3,26	1,18	0,07	1,25	3,51
1,84	<b>3130</b>	1,84	0,61	0,04	0,65	1,91
2,03	<b>2721</b>	2,03	0,71	0,04	0,75	2,13
1,87	<b>4565</b>	1,87	0,63	0,04	0,67	1,95
2,06	<b>2936</b>	2,06	0,72	0,05	0,77	2,16
2,03	<b>4068</b>	2,03	0,71	0,04	0,75	2,12
2,73	<b>4883</b>	2,73	1,01	0,06	1,07	2,91
1,65	<b>3465</b>	1,65	0,50	0,03	0,53	1,70
2,71	<b>2369</b>	2,71	1,00	0,06	1,06	2,89
1,61	<b>3374</b>	1,61	0,47	0,03	0,50	1,65
2,80	<b>2311</b>	2,80	1,03	0,06	1,10	2,99
1,45	<b>2945</b>	1,45	0,37	0,02	0,40	1,49
2,10	<b>1666</b>	2,10	0,74	0,05	0,79	2,20

1,87	<b>4187</b>	1,87	0,63	0,04	0,66	1,94
1,74	<b>3101</b>	1,74	0,55	0,03	0,59	1,80
2,11	<b>2401</b>	2,11	0,75	0,05	0,79	2,21
1,42	<b>3045</b>	1,42	0,35	0,02	0,37	1,45
2,02	<b>7540</b>	2,02	0,70	0,04	0,75	2,11
1,56	<b>3136</b>	1,56	0,45	0,03	0,48	1,61
1,50	<b>2269</b>	1,50	0,40	0,03	0,43	1,54
1,48	<b>1944</b>	1,48	0,40	0,02	0,42	1,52
1,48	<b>2109</b>	1,48	0,39	0,02	0,41	1,51
1,74	<b>1881</b>	1,74	0,56	0,03	0,59	1,80
1,64	<b>1772</b>	1,64	0,50	0,03	0,53	1,69
2,04	<b>1354</b>	2,04	0,72	0,04	0,76	2,14
1,61	<b>2917</b>	1,61	0,48	0,03	0,51	1,66
1,38	<b>2786</b>	1,38	0,32	0,02	0,34	1,41
1,38	<b>3476</b>	1,38	0,32	0,02	0,34	1,41
1,73	<b>4496</b>	1,73	0,55	0,03	0,58	1,79
1,33	<b>2602</b>	1,33	0,29	0,03	0,32	1,38
#_iDIV/0!	<b>#_iDIV/0!</b>	#_iDIV/0!	#_iDIV/0!	#_iDIV/0!	#_iDIV/0!	#_iDIV/0!
1,76	<b>972559</b>	1,76	0,57	0,04	0,60	1,83



<b>POBLACION 2011</b>						
<b>TOTAL</b>			<b>INCREMENT.</b>			<b>TOTAL</b>
470620	1,80	0,59	0,03	0,62	1,86	487177
106077	1,82	0,60	0,04	0,63	1,88	109862
90770	1,53	0,42	0,02	0,45	1,57	93066
17063	2,06	0,72	0,04	0,77	2,15	17804
24941	1,88	0,63	0,04	0,67	1,95	25887
17800	1,72	0,54	0,03	0,57	1,78	18377
9451	2,24	0,81	0,05	0,85	2,35	9910
12155	1,54	0,43	0,03	0,45	1,57	12465
9406	1,92	0,65	0,04	0,69	2,00	9775
9935	2,17	0,78	0,05	0,82	2,27	10398
7910	2,04	0,71	0,04	0,75	2,12	8247
11821	1,76	0,57	0,03	0,60	1,82	12221
4886	1,81	0,59	0,03	0,63	1,87	5059
5025	1,73	0,55	0,03	0,58	1,79	5190
8823	2,55	0,93	0,05	0,99	2,69	9322
4463	2,14	0,76	0,04	0,80	2,24	4667
7651	1,90	0,64	0,04	0,68	1,98	7946
8548	2,08	0,73	0,04	0,78	2,17	8924
5737	1,64	0,49	0,03	0,52	1,69	5906
3177	2,35	0,86	0,05	0,91	2,47	3341
10841	1,95	0,67	0,04	0,71	2,03	11274
4228	3,22	1,17	0,07	1,24	3,45	4529
6673	1,77	0,57	0,03	0,60	1,83	6901
7102	1,84	0,61	0,04	0,64	1,90	7360
3189	2,50	0,91	0,05	0,97	2,63	3365
4491	2,51	0,92	0,05	0,97	2,65	4740
6263	4,06	1,40	0,08	1,48	4,41	6801
5528	1,48	0,39	0,02	0,42	1,51	5657
3604	1,91	0,65	0,04	0,69	1,99	3744
3463	2,29	0,83	0,05	0,88	2,40	3636
3435	2,54	0,93	0,05	0,99	2,68	3628
5406	3,05	1,12	0,07	1,18	3,26	5773
6000	1,89	0,64	0,04	0,68	1,96	6230
2706	3,51	1,25	0,07	1,33	3,77	2913
3252	1,91	0,65	0,04	0,69	1,99	3378
2844	2,13	0,75	0,04	0,80	2,22	2973
4747	1,95	0,67	0,04	0,70	2,02	4937
3072	2,16	0,77	0,05	0,81	2,26	3215
4252	2,12	0,75	0,04	0,80	2,22	4444
5200	2,91	1,07	0,06	1,13	3,10	5537
3574	1,70	0,53	0,03	0,56	1,75	3688
2522	2,89	1,06	0,06	1,12	3,07	2684
3475	1,65	0,50	0,03	0,53	1,70	3580
2465	2,99	1,10	0,06	1,16	3,19	2629
3014	1,49	0,40	0,02	0,42	1,52	3085
1745	2,20	0,79	0,05	0,83	2,30	1828



<b>4354</b>	1,94	0,66	0,04	0,70	2,02	<b>4528</b>
<b>3210</b>	1,80	0,59	0,03	0,62	1,87	<b>3323</b>
<b>2515</b>	2,21	0,79	0,05	0,84	2,32	<b>2635</b>
<b>3113</b>	1,45	0,37	0,02	0,39	1,48	<b>3182</b>
<b>7879</b>	2,11	0,75	0,04	0,79	2,21	<b>8233</b>
<b>3225</b>	1,61	0,48	0,03	0,50	1,65	<b>3316</b>
<b>2327</b>	1,54	0,43	0,03	0,46	1,58	<b>2387</b>
<b>1992</b>	1,52	0,42	0,02	0,44	1,56	<b>2042</b>
<b>2161</b>	1,51	0,41	0,02	0,44	1,55	<b>2214</b>
<b>1947</b>	1,80	0,59	0,03	0,63	1,87	<b>2016</b>
<b>1828</b>	1,69	0,53	0,03	0,56	1,75	<b>1885</b>
<b>1416</b>	2,14	0,76	0,04	0,80	2,24	<b>1480</b>
<b>3006</b>	1,66	0,51	0,03	0,54	1,71	<b>3097</b>
<b>2843</b>	1,41	0,34	0,02	0,36	1,44	<b>2901</b>
<b>3547</b>	1,41	0,34	0,02	0,36	1,44	<b>3619</b>
<b>4652</b>	1,79	0,58	0,03	0,62	1,85	<b>4815</b>
<b>2686</b>	1,38	0,32	0,03	0,35	1,42	<b>2774</b>
<b>#iDIV/0!</b>	<b>#iDIV/0!</b>	<b>#iDIV/0!</b>	<b>#iDIV/0!</b>	<b>#iDIV/0!</b>	<b>#iDIV/0!</b>	<b>#iDIV/0!</b>
<b>1007689</b>	1,83	0,60	0,04	0,64	1,89	<b>1044086</b>



<b>POBLACION 2012</b>					
		<b>INCREMENT.</b>			<b>TOTAL</b>
1,86	0,62	0,03	0,66	1,93	<b>504316</b>
1,88	0,63	0,04	0,67	1,95	<b>113781</b>
1,57	0,45	0,02	0,47	1,61	<b>95419</b>
2,15	0,77	0,04	0,81	2,24	<b>18578</b>
1,95	0,67	0,04	0,71	2,03	<b>26868</b>
1,78	0,57	0,03	0,61	1,83	<b>18972</b>
2,35	0,85	0,05	0,90	2,46	<b>10391</b>
1,57	0,45	0,03	0,48	1,61	<b>12783</b>
2,00	0,69	0,04	0,73	2,08	<b>10159</b>
2,27	0,82	0,05	0,87	2,38	<b>10883</b>
2,12	0,75	0,04	0,79	2,21	<b>8599</b>
1,82	0,60	0,03	0,63	1,88	<b>12635</b>
1,87	0,63	0,03	0,66	1,94	<b>5238</b>
1,79	0,58	0,03	0,62	1,85	<b>5361</b>
2,69	0,99	0,05	1,04	2,84	<b>9848</b>
2,24	0,80	0,04	0,85	2,34	<b>4880</b>
1,98	0,68	0,04	0,72	2,05	<b>8252</b>
2,17	0,78	0,04	0,82	2,27	<b>9316</b>
1,69	0,52	0,03	0,55	1,74	<b>6079</b>
2,47	0,91	0,05	0,96	2,60	<b>3513</b>
2,03	0,71	0,04	0,75	2,11	<b>11725</b>
3,45	1,24	0,07	1,31	3,70	<b>4851</b>
1,83	0,60	0,03	0,64	1,89	<b>7136</b>
1,90	0,64	0,04	0,68	1,97	<b>7627</b>
2,63	0,97	0,05	1,02	2,78	<b>3551</b>
2,65	0,97	0,05	1,03	2,79	<b>5003</b>
4,41	1,48	0,08	1,57	4,79	<b>7385</b>
1,51	0,42	0,02	0,44	1,55	<b>5789</b>
1,99	0,69	0,04	0,72	2,06	<b>3889</b>
2,40	0,88	0,05	0,93	2,52	<b>3818</b>
2,68	0,99	0,05	1,04	2,83	<b>3833</b>
3,26	1,18	0,07	1,25	3,48	<b>6164</b>
1,96	0,68	0,04	0,71	2,04	<b>6468</b>
3,77	1,33	0,07	1,40	4,06	<b>3136</b>
1,99	0,69	0,04	0,73	2,07	<b>3510</b>
2,22	0,80	0,04	0,84	2,32	<b>3108</b>
2,02	0,70	0,04	0,74	2,10	<b>5134</b>
2,26	0,81	0,05	0,86	2,36	<b>3363</b>
2,22	0,80	0,04	0,84	2,32	<b>4646</b>
3,10	1,13	0,06	1,19	3,30	<b>5896</b>
1,75	0,56	0,03	0,59	1,81	<b>3804</b>
3,07	1,12	0,06	1,19	3,27	<b>2857</b>
1,70	0,53	0,03	0,56	1,76	<b>3687</b>
3,19	1,16	0,06	1,22	3,40	<b>2804</b>
1,52	0,42	0,02	0,44	1,56	<b>3158</b>
2,30	0,83	0,05	0,88	2,41	<b>1914</b>

2,02	0,70	0,04	0,74	2,10	<b>4708</b>
1,87	0,62	0,03	0,66	1,93	<b>3440</b>
2,32	0,84	0,05	0,89	2,43	<b>2761</b>
1,48	0,39	0,02	0,42	1,52	<b>3252</b>
2,21	0,79	0,04	0,84	2,31	<b>8603</b>
1,65	0,50	0,03	0,53	1,70	<b>3410</b>
1,58	0,46	0,03	0,48	1,62	<b>2448</b>
1,56	0,44	0,02	0,47	1,60	<b>2093</b>
1,55	0,44	0,02	0,46	1,59	<b>2269</b>
1,87	0,63	0,03	0,66	1,93	<b>2087</b>
1,75	0,56	0,03	0,59	1,80	<b>1944</b>
2,24	0,80	0,04	0,85	2,34	<b>1548</b>
1,71	0,54	0,03	0,57	1,76	<b>3190</b>
1,44	0,36	0,02	0,38	1,47	<b>2960</b>
1,44	0,36	0,02	0,38	1,47	<b>3692</b>
1,85	0,62	0,03	0,65	1,92	<b>4983</b>
1,42	0,35	0,03	0,38	1,47	<b>2864</b>
#iDIV/0!	#jDIV/0!	#iDIV/0!	#jDIV/0!	#iDIV/0!	#jDIV/0!
1,89	0,64	0,04	0,67	1,96	<b>1081795</b>

**ANEXO N° 3  
PROYECCION POBLACIONAL POR MUNICIPIOS**

MUNICIPIO	1993					2002				
	CABECERA	RURAL	TOTAL	% POB. CAB	% POB. RUR	CABECERA	RURAL	TOTAL	% POB. CAB	% POB. RUR
<b>TOTAL DPTO NARIÑO</b>	<b>551088,428</b>	<b>732312,572</b>	<b>1283401</b>	<b>42,94</b>	<b>57,06</b>	<b>757173</b>	<b>933181</b>	<b>1690354</b>	<b>44,79</b>	<b>55,21</b>
SAN JUAN DE PASTO	261368	32656	294024	88,89	11,11	356867	41605	398472	89,56	10,44
TUMACO	58436	57238	115674	50,52	49,48	80131	79051	159182	50,34	49,66
IPIALES	59351	15144	74495	79,67	20,33	74325	19359	93684	79,34	20,66
SAMANIEGO	8276	43185	51461	16,08	83,92	12140	54194	66334	18,30	81,70
TUQUERRES	13243	24906	38149	34,71	65,29	18517	33862	52379	35,35	64,65
LA UNION	10348	20940	31288	33,07	66,93	13791	26981	40772	33,82	66,18
EL TAMBO	4218	24602	28820	14,64	85,36	6466	22578	29044	22,26	77,74
SANDONA	7916	14749	22665	34,93	65,07	9934	18011	27945	35,55	64,45
CUMBAL	4888	17658	22546	21,68	78,32	6913	22689	29602	23,35	76,65
BARBACOAS	4575	17496	22071	20,73	79,27	6898	23772	30670	22,49	77,51
GUAITARILLA	3885	17619	21504	18,07	81,93	5661	22523	28184	20,09	79,91
OLAYA HERRERA	6705	14790	21495	31,19	68,81	9053	19167	28220	32,08	67,92
GUACHUCAL	2704	15706	18410	14,69	85,31	3699	17992	21691	17,05	82,95
BUESACO	2897	14697	17594	16,47	83,53	3878	16924	20802	18,64	81,36
SAN PABLO	3465	13699	17164	20,19	79,81	5684	20146	25830	22,01	77,99
LINARES	2088	14173	16261	12,84	87,16	3122	17148	20270	15,40	84,60
EL CHARCO	4021	11785	15806	25,44	74,56	5653	15454	21107	26,78	73,22
PUPIALES	4109	11593	15702	26,17	73,83	6056	16008	22064	27,45	72,55
SANTA BARBARA	3502	11974	15476	22,63	77,37	4548	14229	18777	24,22	75,78
SAN LORENZO	1350	14013	15363	8,79	91,21	2124	15878	18002	11,80	88,20
LA CRUZ	5564	9765	15329	36,30	63,70	7921	13584	21505	36,83	63,17
LA FLORIDA	1312	13944	15256	8,60	91,40	2438	18525	20963	11,63	88,37
SAN JOSE DE ALBAN	3776	11170	14946	25,26	74,74	5105	14073	19178	26,62	73,38
ANCUYA	3868	10602	14470	26,73	73,27	5336	13744	19080	27,97	72,03
EL TABLON	1278	12685	13963	9,15	90,85	2074	15032	17106	12,12	87,88
TANGUA	1791	12031	13822	12,96	87,04	2914	15878	18792	15,51	84,49
POTOSI	1542	11743	13285	11,61	88,39	3239	19408	22647	14,30	85,70
LOS ANDES SOTOMAYOR	3735	9170	12905	28,94	71,06	4597	10729	15326	29,99	70,01
TAMINANGO	1884	10928	12812	14,70	85,30	2656	12904	15560	17,07	82,93
EL ROSARIO	1512	10794	12306	12,29	87,71	2345	13385	15730	14,91	85,09
SANTACRUZ	1353	10751	12104	11,18	88,82	2216	12357	14573	15,21	84,79
CORDOBA	1771	10309	12080	14,66	85,34	3198	15584	18782	17,03	82,97
CHACHAGUI	3171	7441	10612	29,88	70,12	4445	9955	14400	30,87	69,13
MALLAMA	772	9832	10604	7,28	92,72	1500	12826	14326	10,47	89,53
RICAUARTE	1699	8778	10477	16,22	83,78	2396	10613	13009	18,42	81,58
CONSACA	1337	9088	10425	12,82	87,18	1994	10966	12960	15,39	84,61
PUERRES	2440	7664	10104	24,15	75,85	3471	10084	13555	25,61	74,39
POLICARPA	1423	8485	9908	14,36	85,64	2139	10621	12760	16,76	83,24
PROVIDENCIA	2003	7471	9474	21,14	78,86	2984	10066	13050	22,87	77,13
LEIVA	1787	7371	9158	19,51	80,49	3146	11563	14709	21,39	78,61
SAN BERNARDO	2103	6892	8995	23,38	76,62	2785	8398	11183	24,90	75,10
ROBERTO PAYAN	873	8030	8903	9,81	90,19	1531	10519	12050	12,71	87,29
MAGUI	2100	6783	8883	23,64	76,36	2742	8166	10908	25,14	74,86
EL PEÑOL**	1952	6741	8693	22,45	77,55	2085	6898	8983	23,21	76,79
IMUES	824	7615	8439	9,76	90,24	1472	10152	11624	12,66	87,34
SAPUYES	2027	6403	8430	24,05	75,95	2501	7303	9804	25,51	74,49
COLON (GENOVA)	793	7366	8159	9,72	90,28	1204	8328	9532	12,63	87,37
MOSQUERA	2240	5800	8040	27,86	72,14	3185	7797	10982	29,00	71,00
YACUANQUER	1781	6038	7819	22,78	77,22	2433	7560	9993	24,35	75,65
ALDANA	1138	6.074	7212	15,78	84,22	1732	7873	9605	18,03	81,97
LA LLANADA	2144	5018	7162	29,94	70,06	2612	5837	8449	30,91	69,09
FRANCISCO PIZARRO	3731	3344	7075	52,73	47,27	5543	5019	10562	52,48	47,52
OSPINA	2004	4904	6908	29,01	70,99	2578	5997	8575	30,06	69,94
CUASPUD CARLOSAMA	1514	5343	6857	22,08	77,92	1901	6115	8016	23,72	76,28
ARBOLEDA	1309	5245	6554	19,97	80,03	1635	5863	7498	21,81	78,19
ILES	1429	4871	6300	22,68	77,32	1779	5553	7332	24,26	75,74
CONTADERO	1079	5125	6204	17,39	82,61	1475	6101	7576	19,47	80,53
SAN PEDRO DE CARTAGO	1080	4951	6031	17,91	82,09	1427	5733	7160	19,93	80,07
CUMBITARA	662	5214	5876	11,27	88,73	990	6083	7073	14,00	86,00
FUNES	1809	3850	5659	31,97	68,03	2367	4974	7341	32,24	67,76
GUALMATAN	2017	3155	5172	39,00	61,00	2419	3727	6146	39,36	60,64
BELEN	2520	2528	5048	49,92	50,08	3020	3050	6070	49,75	50,25
LA TOLA*	2596	2378	4974	52,20	47,80	3536	3012	6548	54,00	46,00

FUENTE: CORPONARIÑO

Por falta de información el Municipio de Nariño no pudo ser proyectada.

## ANEXO N° 4

## PROYECCION POBLACIONAL POR MUNICIPIOS

MUNICIPIO	2003					2004				
	CABECERA	RURAL	TOTAL 1 C+R	% POB. CAB	% POB. RUR	CABECERA	RURAL	TOTAL 1 C+R	% POB. CAB	% POB. RUR
SAN JUAN DE PASTO	784370	958648	1743017	45,00		812542	984807	1797349	45,21	54,79
TUMACO	369428	42739	412168	89,63	10,37	382431	43905	426336	89,70	10,30
IPIALES	82991	81938	164929	50,32	49,68	85953	84929	170882	50,30	49,70
SAMANIEGO	76206	19894	96100	79,30	20,70	78134	20444	98578	79,26	20,74
TUQUERRES	12668	55578	68246	18,56	81,44	13219	56998	70216	18,83	81,17
LA UNION	19219	35037	54257	35,42	64,58	19949	36253	56202	35,49	64,51
EL TAMBO	14238	27751	41990	33,91	66,09	14700	28544	43243	33,99	66,01
SANDONA	6780	22364	29144	23,26	76,74	7110	22151	29261	24,30	75,70
CUMBAL	10188	18415	28603	35,62	64,38	10448	18828	29276	35,69	64,31
BARBACOAS	7184	23330	30514	23,54	76,46	7466	23988	31455	23,74	76,26
GUAITARILLA	7220	24595	31815	22,69	77,31	7557	25447	33004	22,90	77,10
OLAYA HERRERA	5903	23146	29049	20,32	79,68	6155	23786	29941	20,56	79,44
GUACHUCAL	9360	19727	29087	32,18	67,82	9677	20303	29981	32,28	67,72
BUESACO	3830	18266	22096	17,33	82,67	3966	18543	22509	17,62	82,38
SAN PABLO	4006	17191	21197	18,90	81,10	4138	17463	21600	19,16	80,84
LINARES	6005	21028	27033	22,21	77,79	6345	21948	28293	22,42	77,58
EL CHARCO	3265	17515	20779	15,71	84,29	3414	17889	21303	16,02	83,98
PUPIALES	5871	15926	21797	26,93	73,07	6097	16413	22510	27,09	72,91
SANTA BARBARA	6323	16592	22915	27,59	72,41	6601	17198	23799	27,74	72,26
SAN LORENZO	4682	14504	19186	24,40	75,60	4820	14785	19605	24,59	75,41
LA CRUZ	2234	16100	18334	12,18	87,82	2349	16325	18674	12,58	87,42
LA FLORIDA	8238	14091	22329	36,89	63,11	8568	14618	23185	36,95	63,05
SAN JOSE DE ALBAN	2612	19119	21731	12,02	87,98	2798	19732	22529	12,42	87,58
ANCUYA	5279	14439	19718	26,77	73,23	5459	14814	20273	26,93	73,07
EL TABLON	5530	14146	19676	28,11	71,89	5731	14560	20291	28,25	71,75
TANGUA	2189	15318	17507	12,50	87,50	2310	15610	17919	12,89	87,11
POTOSI	3076	16375	19451	15,81	84,19	3247	16887	20134	16,13	83,87
LOS ANDES SOTOMAYOR	3517	20522	24039	14,63	85,37	3820	21700	25519	14,97	85,03
TAMINANGO	4704	10918	15622	30,11	69,89	4814	11110	15924	30,23	69,77
EL ROSARIO	2759	13144	15904	17,35	82,65	2867	13389	16256	17,63	82,37
SANTACRUZ	2462	13709	16171	15,23	84,77	2585	14040	16625	15,55	84,45
CORDOBA	2341	12550	14890	15,72	84,28	2473	12745	15218	16,25	83,75
CHACHAGUI	3415	16316	19731	17,31	82,69	3647	17082	20729	17,59	82,41
MALLAMA	4615	10282	14897	30,98	69,02	4791	10620	15411	31,09	68,91
RICAUARTE	1615	13210	14825	10,89	89,11	1739	13606	15345	11,33	88,67
CONSACA	2489	10839	13328	18,68	81,32	2586	11070	13656	18,94	81,06
PUERRES	2085	11197	13282	15,69	84,31	2179	11433	13612	16,01	83,99
POLICARPA	3610	10396	14006	25,77	74,23	3754	10718	14472	25,94	74,06
PROVIDENCIA	2238	10889	13127	17,05	82,95	2342	11164	13506	17,34	82,66
LEIVA	3119	10405	13524	23,06	76,94	3260	10755	14016	23,26	76,74
SAN BERNARDO	3350	12156	15506	21,60	78,40	3567	12779	16347	21,82	78,18
ROBERTO PAYAN	2873	8584	11458	25,08	74,92	2964	8775	11739	25,25	74,75
MAGUI	1630	10839	12469	13,07	86,93	1734	11169	12904	13,44	86,56
IMUES	2824	8336	11161	25,31	74,69	2909	8510	11419	25,48	74,52
SAPUYES	2153	6972	9125	23,59	76,41	2221	7045	9266	23,97	76,03
COLON(GENOVA)	1570	10481	12051	13,03	86,97	1674	10822	12496	13,40	86,60
MOSQUERA	2560	7410	9971	25,68	74,32	2621	7520	10140	25,84	74,16
YACUANQUER	1261	8442	9703	13,00	87,00	1321	8558	9879	13,37	86,63
ALDANA	3312	8058	11370	29,13	70,87	3444	8327	11771	29,26	70,74
LA LLANADA	2519	7751	10270	24,53	75,47	2608	7947	10555	24,71	75,29
FRANCISCO PIZARRO	1815	8103	9918	18,30	81,70	1901	8340	10241	18,57	81,43
OSPINA	2670	5936	8606	31,02	68,98	2729	6036	8765	31,13	68,87
CUASPUD CARLOSAMA	5792	5251	11043	52,45	47,55	6053	5493	11545	52,42	47,58
ARBOLEDA	2651	6133	8784	30,18	69,82	2726	6271	8997	30,30	69,70
ILES	1950	6207	8157	23,90	76,10	2000	6301	8301	24,09	75,91
CONTADERO	1676	5936	7612	22,02	77,98	1718	6010	7728	22,23	77,77
SAN PEDRO DE CARTAGO	1823	5634	7457	24,44	75,56	1868	5717	7585	24,62	75,38
CUMBITARA	1527	6220	7747	19,71	80,29	1581	6342	7923	19,96	80,04
FUNES	1472	5827	7299	20,17	79,83	1518	5923	7441	20,40	79,60
GUALMATAN	1035	6188	7223	14,33	85,67	1083	6295	7378	14,67	85,33
BELEN	2439	5118	7556	32,27	67,73	2513	5265	7778	32,31	67,69
LA TOLA	2468	3797	6265	39,40	60,60	2519	3868	6386	39,44	60,56
EL PEÑOL*	3081	3114	6196	49,73	50,27	3144	3180	6324	49,72	50,28
	3659	3092	6752	54,20	45,80	3787	3174	6962	54,40	45,60

FUENTE: CORPONARIÑO

Por falta de información Nariño no pudo ser proyectada.

## ANEXO N° 5

## PROYECCION POBLACIONAL POR MUNICIPIOS

MUNICIPIO	2005					2006				
	CABECERA	RURAL	TOTAL	% POB. CAB	% POB. RUR	CABECERA	RURAL	TOTAL 1 C+R	% POB. CAB	% POB. RUR
SAN JUAN DE PASTO	841724	1011680	1853404	45,42	54,58	871952	1039283	1911236	45,62	54,38
TUMACO	395890	45102	440992	89,77	10,23	409822	46331	456154	89,84	10,16
IPIALES	89021	88030	177051	50,28	49,72	92197	91244	183441	50,26	49,74
SAMANIEGO	80111	21010	101121	79,22	20,78	82138	21590	103728	79,19	20,81
TUQUERRES	13793	58454	72247	19,09	80,91	14393	59947	74339	19,36	80,64
LA UNION	20705	37512	58217	35,57	64,43	21491	38813	60304	35,64	64,36
EL TAMBO	15176	29359	44535	34,08	65,92	15668	30197	45865	34,16	65,84
SANDONA	7455	21941	29396	25,36	74,64	7817	21733	29550	26,45	73,55
CUMBAL	10715	19251	29966	35,76	64,24	10988	19683	30671	35,83	64,17
BARBACOAS	7759	24666	32425	23,93	76,07	8064	25362	33426	24,12	75,88
GUAITARILLA	7909	26328	34238	23,10	76,90	8278	27240	35519	23,31	76,69
OLAYA HERRERA	6418	24443	30861	20,80	79,20	6692	25119	31811	21,04	78,96
GUACHUCAL	10006	20896	30902	32,38	67,62	10345	21507	31851	32,48	67,52
BUESACO	4106	18825	22931	17,91	82,09	4251	19112	23363	18,20	81,80
SAN PABLO	4274	17739	22012	19,42	80,58	4414	18019	22433	19,68	80,32
LINARES	6703	22909	29612	22,64	77,36	7082	23911	30993	22,85	77,15
EL CHARCO	3570	18272	21842	16,34	83,66	3733	18663	22396	16,67	83,33
PUPIALES	6333	16915	23247	27,24	72,76	6577	17432	24008	27,39	72,61
SANTA BARBARA	6892	17825	24717	27,88	72,12	7195	18476	25670	28,03	71,97
SAN LORENZO	4962	15071	20033	24,77	75,23	5108	15363	20471	24,95	75,05
LA CRUZ	2470	16553	19023	12,99	87,01	2598	16784	19382	13,40	86,60
LA FLORIDA	8910	15163	24074	37,01	62,99	9267	15730	24996	37,07	62,93
SAN JOSE DE ALBAN	2997	20364	23361	12,83	87,17	3211	21017	24227	13,25	86,75
ANCUYA	5645	15199	20844	27,08	72,92	5837	15594	21431	27,24	72,76
EL TABLON	5940	14986	20925	28,39	71,61	6156	15424	21580	28,53	71,47
TANGUA	2437	15907	18344	13,29	86,71	2572	16210	18781	13,69	86,31
POTOSI	3427	17416	20843	16,44	83,56	3617	17961	21578	16,76	83,24
LOS ANDES SOTOMAYOR	4148	22945	27093	15,31	84,69	4504	24262	28766	15,66	84,34
TAMINANGO	4926	11305	16232	30,35	69,65	5041	11504	16545	30,47	69,53
EL ROSARIO	2978	13639	16617	17,92	82,08	3094	13893	16987	18,21	81,79
SANTACRUZ	2714	14380	17094	15,88	84,12	2850	14728	17577	16,21	83,79
CORDOBA	2612	12944	15556	16,79	83,21	2759	13145	15905	17,35	82,65
CHACHAGUI	3894	17885	21779	17,88	82,12	4158	18724	22883	18,17	81,83
MALLAMA	4974	10969	15943	31,20	68,80	5165	11329	16494	31,31	68,69
RICAUARTE	1872	14014	15886	11,78	88,22	2015	14434	16449	12,25	87,75
CONSACA	2687	11306	13993	19,20	80,80	2791	11547	14338	19,47	80,53
PUERRRES	2278	11674	13952	16,33	83,67	2381	11920	14302	16,65	83,35
POLICARPA	3904	11050	14953	26,11	73,89	4059	11391	15451	26,27	73,73
PROVIDENCIA	2450	11446	13896	17,63	82,37	2564	11735	14299	17,93	82,07
LEIVA	3408	11117	14525	23,46	76,54	3562	11492	15054	23,66	76,34
SAN BERNARDO	3798	13435	17233	22,04	77,96	4045	14124	18168	22,26	77,74
ROBERTO PAYAN	3058	8970	12028	25,43	74,57	3155	9169	12324	25,60	74,40
MAGUI	1846	11509	13355	13,82	86,18	1965	11860	13825	14,21	85,79
IMUES	2997	8687	11684	25,65	74,35	3087	8868	11955	25,82	74,18
SAPUYES	2290	7114	9404	24,35	75,65	2364	7191	9555	24,74	75,26
COLON(GENOVA)	1786	11173	12959	13,78	86,22	1905	11535	13440	14,17	85,83
MOSQUERA	2682	7630	10313	26,01	73,99	2746	7742	10488	26,18	73,82
YACUANQUER	1384	8676	10059	13,76	86,24	1449	8795	10244	14,15	85,85
ALDANA	3581	8605	12186	29,39	70,61	3724	8892	12616	29,52	70,48
LA LLANADA	2700	8148	10848	24,89	75,11	2795	8354	11149	25,07	74,93
FRANCISCO PIZARRO	1992	8584	10576	18,84	81,16	2087	8835	10922	19,11	80,89
OSPINA	2790	6139	8928	31,25	68,75	2851	6243	9094	31,36	68,64
CUASPUD CARLOSAMA	6325	5746	12071	52,40	47,60	6609	6011	12620	52,37	47,63
ARBOLEDA	2804	6413	9217	30,42	69,58	2883	6558	9441	30,54	69,46
ILES	2051	6396	8447	24,28	75,72	2103	6493	8596	24,47	75,53
CONTADERO	1761	6085	7845	22,44	77,56	1805	6160	7965	22,66	77,34
SAN PEDRO DE CARTAGO	1914	5801	7715	24,81	75,19	1961	5886	7847	24,99	75,01
CUMBITARA	1637	6466	8103	20,20	79,80	1695	6592	8287	20,45	79,55
FUNES	1566	6020	7586	20,64	79,36	1615	6119	7734	20,88	79,12
GUALMATAN	1132	6404	7536	15,02	84,98	1184	6514	7698	15,38	84,62
BELEN	2589	5417	8006	32,34	67,66	2667	5574	8241	32,37	67,63
LA TOLA	2570	3940	6510	39,48	60,52	2622	4013	6636	39,52	60,48
EL PEÑOL*	3208	3247	6455	49,70	50,30	3273	3315	6588	49,68	50,32
	3919	3259	7178	54,60	45,40	4056	3346	7402	54,80	45,20

FUENTE: CORPONARIÑO

Por falta de información Nariño no pudo ser proyectada.

## ANEXO N° 6

## PROYECCION POBLACIONAL POR MUNICIPIOS

MUNICIPIO	2007					2008				
	CABECERA	RURAL	TOTAL1 C+R	% POB. CAB	% POB. RUR	CABECERA	RURAL	TOTAL	% POB. CAB	% POB. RUR
SAN JUAN DE PASTO	905925	1070037	1975962	45,85	54,15	938652	1099406	2038058	46,06	53,94
TUMACO	424244	47594	471838	89,91	10,09	439172	48892	488064	89,98	10,02
IPIALES	95487	94575	190062	50,24	49,76	98895	98027	196922	50,22	49,78
SAMANIEGO	84216	22187	106403	79,15	20,85	86346	22801	109147	79,11	20,89
TUQUERRES	15018	61477	76496	19,63	80,37	15671	63047	78719	19,91	80,09
LA UNION	22306	40160	62466	35,71	64,29	23152	41554	64706	35,78	64,22
EL TAMBO	16176	31059	47235	34,25	65,75	16700	31946	48646	34,33	65,67
SANDONA	8197	21527	29724	27,58	72,42	8595	21323	29918	28,73	71,27
CUMBAL	11269	20125	31394	35,90	64,10	11557	20576	32133	35,97	64,03
BARBACOAS	8380	26078	34458	24,32	75,68	8709	26814	35523	24,52	75,48
GUAITARILLA	8665	28183	36848	23,51	76,49	9069	29159	38228	23,72	76,28
OLAYA HERRERA	6977	25814	32791	21,28	78,72	7275	26527	33802	21,52	78,48
GUACHUCAL	10696	22135	32830	32,58	67,42	11058	22781	33839	32,68	67,32
BUESACO	4402	19402	23804	18,49	81,51	4558	19697	24255	18,79	81,21
SAN PABLO	4560	18303	22863	19,94	80,06	4710	18592	23302	20,21	79,79
LINARES	7482	24958	32440	23,06	76,94	7905	26050	33955	23,28	76,72
EL CHARCO	3903	19062	22965	17,00	83,00	4082	19470	23551	17,33	82,67
PUIPALES	6830	17964	24794	27,55	72,45	7094	18513	25607	27,70	72,30
SANTA BARBARA	7512	19150	26661	28,17	71,83	7842	19848	27690	28,32	71,68
SAN LORENZO	5258	15660	20918	25,14	74,86	5413	15963	21376	25,32	74,68
LA CRUZ	2732	17019	19751	13,83	86,17	2873	17257	20129	14,27	85,73
LA FLORIDA	9637	16317	25954	37,13	62,87	10023	16926	26949	37,19	62,81
SAN JOSE DE ALBAN	3439	21690	25130	13,69	86,31	3684	22386	26070	14,13	85,87
ANCUYA	6036	15999	22035	27,39	72,61	6241	16415	22656	27,55	72,45
EL TABLON	6380	15875	22255	28,67	71,33	6612	16339	22951	28,81	71,19
TANGUA	2714	16518	19232	14,11	85,89	2864	16832	19696	14,54	85,46
POTOSI	3818	18523	22341	17,09	82,91	4030	19102	23133	17,42	82,58
LOS ANDES SOTOMAYOR	4891	25654	30545	16,01	83,99	5311	27126	32437	16,37	83,63
TAMINANGO	5159	11706	16865	30,59	69,41	5279	11912	17192	30,71	69,29
EL ROSARIO	3214	14152	17366	18,51	81,49	3339	14415	17754	18,81	81,19
SANTACRUZ	2992	15084	18076	16,55	83,45	3142	15448	18590	16,90	83,10
CORDOBA	2914	13350	16265	17,92	82,08	3079	13558	16637	18,50	81,50
CHACHAGUI	4440	19604	24044	18,47	81,53	4741	20524	25266	18,77	81,23
MALLAMA	5362	11701	17063	31,42	68,58	5567	12086	17653	31,54	68,46
RICARTE	2169	14866	17035	12,73	87,27	2335	15312	17647	13,23	86,77
CONSACA	2900	11793	14693	19,74	80,26	3013	12044	15057	20,01	79,99
PUERRES	2490	12172	14661	16,98	83,02	2603	12428	15031	17,31	82,69
POLICARPA	4221	11744	15965	26,44	73,56	4390	12107	16497	26,61	73,39
PROVIDENCIA	2682	12031	14714	18,23	81,77	2806	12335	15142	18,53	81,47
LEIVA	3723	11878	15602	23,86	76,14	3892	12278	16170	24,07	75,93
SAN BERNARDO	4307	14848	19155	22,48	77,52	4586	15609	20195	22,71	77,29
ROBERTO PAYAN	3255	9372	12627	25,78	74,22	3358	9580	12938	25,96	74,04
MAGUI	2091	12221	14312	14,61	85,39	2226	12592	14819	15,02	84,98
IMUES	3180	9052	12232	26,00	74,00	3275	9241	12516	26,17	73,83
SAPUYES	2441	7269	9710	25,14	74,86	2520	7348	9868	25,54	74,46
COLON(GENOVA)	2032	11910	13941	14,57	85,43	2167	12296	14463	14,98	85,02
MOSQUERA	2811	7856	10667	26,35	73,65	2877	7972	10849	26,52	73,48
YACUANQUER	1518	8915	10434	14,55	85,45	1590	9038	10628	14,96	85,04
ALDANA	3873	9189	13062	29,65	70,35	4027	9496	13523	29,78	70,22
LA LLANADA	2893	8565	11458	25,25	74,75	2995	8782	11777	25,43	74,57
FRANCISCO PIZARRO	2187	9093	11280	19,39	80,61	2291	9359	11650	19,67	80,33
OSPINA	2915	6348	9263	31,47	68,53	2979	6456	9435	31,58	68,42
CUASPUD CARLOSAMA	6906	6289	13194	52,34	47,66	7216	6579	13795	52,31	47,69
ARBOLEDA	2965	6706	9671	30,66	69,34	3049	6857	9907	30,78	69,22
ILES	2157	6591	8748	24,66	75,34	2212	6690	8903	24,85	75,15
CONTADERO	1850	6237	8087	22,88	77,12	1896	6315	8211	23,09	76,91
SAN PEDRO DE CARTAGO	2009	5972	7981	25,17	74,83	2059	6060	8118	25,36	74,64
CUMBITARA	1755	6721	8476	20,70	79,30	1817	6853	8669	20,96	79,04
FUNES	1666	6219	7885	21,13	78,87	1718	6322	8040	21,37	78,63
GUALMATAN	1238	6627	7865	15,74	84,26	1294	6741	8036	16,11	83,89
BELÉN	2748	5734	8482	32,40	67,60	2831	5900	8731	32,43	67,57
LA TOLA	2676	4088	6764	39,56	60,44	2730	4165	6895	39,60	60,40
EL PEÑOL*	3339	3385	6724	49,66	50,34	3407	3456	6864	49,64	50,36
	4198	3435	7632	55,00	45,00	4344	3526	7870	55,20	44,80

FUENTE: CORPONARIÑO

Por falta de información Nariño no pudo ser proyectada.



## ANEXO N° 7

PROYECCION POBLACIONAL POR MUNICIPIOS										
MUNICIPIO	2009					2010				
	CABECERA	RURAL	TOTAL 1C+R	% POB. CAB	% POB. RUR	CABECERA	RURAL	TOTAL 1 C+R	% POB. CAB	% POB. RUR
SAN JUAN DE PASTO	972559	1129578	2102138	46,27	53,73	1007689	1160577	2168267	46,47	53,53
TUMACO	454625	50224	504849	90,05	9,95	470620	51593	522214	90,12	9,88
IPIALES	102423	101605	204029	50,20	49,80	106077	105314	211391	50,18	49,82
SAMANIEGO	88530	23431	111961	79,07	20,93	90770	24078	114848	79,03	20,97
TUQUERRES	16352	64657	81010	20,19	79,81	17063	66308	83371	20,47	79,53
LA UNION	24030	42996	67025	35,85	64,15	24941	44487	69428	35,92	64,08
EL TAMBO	17241	32858	50099	34,41	65,59	17800	33795	51595	34,50	65,50
SANDONA	9013	21120	30133	29,91	70,09	9451	20920	30371	31,12	68,88
CUMBAL	11852	21038	32890	36,04	63,96	12155	21510	33664	36,11	63,89
BARBACOAS	9051	27571	36622	24,71	75,29	9406	28349	37755	24,91	75,09
GUAITARILLA	9492	30169	39661	23,93	76,07	9935	31213	41148	24,14	75,86
OLAYA HERRERA	7586	27260	34846	21,77	78,23	7910	28014	35923	22,02	77,98
GUACHUCAL	11433	23447	34880	32,78	67,22	11821	24131	35952	32,88	67,12
BUESACO	4719	19997	24716	19,09	80,91	4886	20301	25187	19,40	80,60
SAN PABLO	4865	18886	23751	20,48	79,52	5025	19184	24209	20,76	79,24
LINARES	8351	27190	35541	23,50	76,50	8823	28379	37202	23,72	76,28
EL CHARCO	4268	19886	24154	17,67	82,33	4463	20311	24774	18,02	81,98
PUPIALES	7367	19079	26446	27,86	72,14	7651	19662	27313	28,01	71,99
SANTA BARBARA	8187	20572	28760	28,47	71,53	8548	21323	29870	28,62	71,38
SAN LORENZO	5573	16272	21844	25,51	74,49	5737	16586	22323	25,70	74,30
LA CRUZ	3021	17498	20519	14,72	85,28	3177	17742	20919	15,19	84,81
LA FLORIDA	10424	17558	27982	37,25	62,75	10841	18213	29054	37,31	62,69
SAN JOSE DE ALBAN	3947	23103	27050	14,59	85,41	4228	23843	28071	15,06	84,94
ANCUYA	6454	16842	23295	27,70	72,30	6673	17279	23953	27,86	72,14
EL TABLON	6852	16817	23669	28,95	71,05	7102	17309	24410	29,09	70,91
TANGUA	3022	17153	20175	14,98	85,02	3189	17479	20668	15,43	84,57
POTOSI	4254	19700	23954	17,76	82,24	4491	20316	24807	18,10	81,90
LOS ANDES SOTOMAYOR	5768	28682	34450	16,74	83,26	6263	30328	36591	17,12	82,88
TAMINANGO	5402	12122	17524	30,83	69,17	5528	12335	17863	30,95	69,05
EL ROSARIO	3469	14684	18153	19,11	80,89	3604	14957	18561	19,41	80,59
SANTACRUZ	3298	15822	19120	17,25	82,75	3463	16204	19667	17,61	82,39
CORDOBA	3252	13769	17021	19,11	80,89	3435	13984	17419	19,72	80,28
CHACHAGUI	5063	21488	26551	19,07	80,93	5406	22497	27903	19,38	80,62
MALLAMA	5780	12483	18262	31,65	68,35	6000	12893	18893	31,76	68,24
RICAUARTE	2514	15770	18284	13,75	86,25	2706	16243	18949	14,28	85,72
CONSACA	3130	12301	15431	20,28	79,72	3252	12563	15815	20,56	79,44
PUERRES	2721	12690	15411	17,65	82,35	2844	12958	15802	18,00	82,00
POLICARPA	4565	12482	17047	26,78	73,22	4747	12868	17615	26,95	73,05
PROVIDENCIA	2936	12647	15583	18,84	81,16	3072	12966	16038	19,16	80,84
LEIVA	4068	12692	16760	24,27	75,73	4252	13119	17371	24,48	75,52
SAN BERNARDO	4883	16409	21293	22,93	77,07	5200	17250	22450	23,16	76,84
ROBERTO PAYAN	3465	9793	13257	26,13	73,87	3574	10010	13584	26,31	73,69
MAGUI	2369	12976	15345	15,44	84,56	2522	13371	15892	15,87	84,13
IMUES	3374	9433	12807	26,34	73,66	3475	9630	13105	26,52	73,48
SAPUYES	2602	7427	10029	25,94	74,06	2686	7508	10194	26,35	73,65
COLON(GENOVA)	2311	12695	15006	15,40	84,60	2465	13107	15572	15,83	84,17
MOSQUERA	2945	8089	11034	26,69	73,31	3014	8208	11223	26,86	73,14
YACUANQUER	1666	9162	10828	15,38	84,62	1745	9288	11032	15,82	84,18
ALDANA	4187	9813	14001	29,91	70,09	4354	10141	14496	30,04	69,96
LA LLANADA	3101	9004	12104	25,62	74,38	3210	9231	12441	25,80	74,20
FRANCISCO PIZARRO	2401	9632	12033	19,95	80,05	2515	9914	12429	20,24	79,76
OSPINA	3045	6565	9610	31,69	68,31	3113	6676	9789	31,80	68,20
CUASPUD CARLOSAMA	7540	6882	14422	52,28	47,72	7879	7199	15079	52,25	47,75
ARBOLEDA	3136	7012	10148	30,90	69,10	3225	7171	10395	31,02	68,98
ILES	2269	6791	9060	25,04	74,96	2327	6894	9221	25,24	74,76
CONTADERO	1944	6393	8337	23,31	76,69	1992	6473	8465	23,53	76,47
SAN PEDRO DE CARTAGO	2109	6149	8258	25,54	74,46	2161	6239	8400	25,73	74,27
CUMBITARA	1881	6986	8867	21,21	78,79	1947	7123	9070	21,47	78,53
FUNES	1772	6425	8197	21,62	78,38	1828	6531	8359	21,87	78,13
GUALMATAN	1354	6857	8211	16,49	83,51	1416	6976	8391	16,87	83,13
BELEN	2917	6070	8987	32,46	67,54	3006	6245	9251	32,49	67,51
LA TOLA	2786	4242	7029	39,64	60,36	2843	4322	7165	39,68	60,32
EL PEÑOL*	3476	3529	7005	49,62	50,38	3547	3604	7150	49,60	50,40
	4496	3620	8116	55,39	44,61	4652	3716	8369	55,59	44,41

FUENTE: CORPONARIÑO

Por falta de información Nariño no pudo ser proyectada.

**TABLA N° 8**  
**PROYECCION POBLACIONAL POR MUNICIPIOS**

MUNICIPIO	2011					2012				
	CABECERA	RURAL	TOTAL	% POB. CAB	% POB. RUR	CABECERA	RURAL	TOTAL 1 C+R	% POB. CAB	% POB. RUR
SAN JUAN DE PASTO	1044086	1192425	2236511	46,68	53,32	1081795	#####	2306940	46,89	53,11
TUMACO	487177	52999	540177	90,19	9,81	504316	54444	558760	90,26	9,74
IPIALES	109862	109158	219019	50,16	49,84	113781	113141	226922	50,14	49,86
SAMANIEGO	93066	24744	117809	79,00	21,00	95419	25428	120847	78,96	21,04
TUQUERRES	17804	68001	85805	20,75	79,25	18578	69737	88315	21,04	78,96
LA UNION	25887	46031	71918	35,99	64,01	26868	47628	74496	36,07	63,93
EL TAMBO	18377	34760	53137	34,58	65,42	18972	35752	54724	34,67	65,33
SANDONA	9910	20721	30631	32,35	67,65	10391	20525	30916	33,61	66,39
CUMBAL	12465	21992	34457	36,18	63,82	12783	22485	35268	36,25	63,75
BARBACOAS	9775	29149	38925	25,11	74,89	10159	29972	40131	25,31	74,69
GUAITARILLA	10398	32294	42692	24,36	75,64	10883	33412	44295	24,57	75,43
OLAYA HERRERA	8247	28788	37035	22,27	77,73	8599	29584	38183	22,52	77,48
GUACHUCAL	12221	24836	37057	32,98	67,02	12635	25561	38196	33,08	66,92
BUESACO	5059	20609	25668	19,71	80,29	5238	20922	26161	20,02	79,98
SAN PABLO	5190	19487	24677	21,03	78,97	5361	19795	25156	21,31	78,69
LINARES	9322	29621	38943	23,94	76,06	9848	30917	40765	24,16	75,84
EL CHARCO	4667	20745	25412	18,37	81,63	4880	21189	26069	18,72	81,28
PUPIALES	7946	20262	28208	28,17	71,83	8252	20881	29133	28,33	71,67
SANTA BARBARA	8924	22101	31024	28,76	71,24	9316	22907	32223	28,91	71,09
SAN LORENZO	5906	16907	22813	25,89	74,11	6079	17234	23314	26,08	73,92
LA CRUZ	3341	17990	21331	15,66	84,34	3513	18241	21755	16,15	83,85
LA FLORIDA	11274	18893	30168	37,37	62,63	11725	19598	31324	37,43	62,57
SAN JOSE DE ALBAN	4529	24607	29136	15,54	84,46	4851	25396	30247	16,04	83,96
ANCUYA	6901	17728	24629	28,02	71,98	7136	18189	25324	28,18	71,82
EL TABLON	7360	17815	25175	29,24	70,76	7627	18335	25963	29,38	70,62
TANGUA	3365	17812	21177	15,89	84,11	3551	18150	21701	16,36	83,64
POTOSI	4740	20952	25692	18,45	81,55	5003	21607	26610	18,80	81,20
LOS ANDES SOTOMAYO	6801	32067	38868	17,50	82,50	7385	33907	41292	17,88	82,12
TAMINANGO	5657	12552	18209	31,07	68,93	5789	12773	18562	31,19	68,81
EL ROSARIO	3744	15236	18980	19,72	80,28	3889	15520	19409	20,04	79,96
SANTACRUZ	3636	16596	20232	17,97	82,03	3818	16997	20815	18,34	81,66
CORDOBA	3628	14202	17830	20,35	79,65	3833	14423	18256	20,99	79,01
CHACHAGUI	5773	23553	29326	19,69	80,31	6164	24659	30823	20,00	80,00
MALLAMA	6230	13316	19546	31,87	68,13	6468	13754	20221	31,98	68,02
RICAUARTE	2913	16729	19643	14,83	85,17	3136	17230	20367	15,40	84,60
CONSACA	3378	12830	16209	20,84	79,16	3510	13104	16613	21,13	78,87
PUERRES	2973	13231	16204	18,35	81,65	3108	13510	16618	18,70	81,30
POLICARPA	4937	13266	18203	27,12	72,88	5134	13677	18810	27,29	72,71
PROVIDENCIA	3215	13293	16508	19,47	80,53	3363	13629	16992	19,79	80,21
LEIVA	4444	13560	18005	24,69	75,31	4646	14016	18662	24,89	75,11
SAN BERNARDO	5537	18135	23671	23,39	76,61	5896	19064	24960	23,62	76,38
ROBERTO PAYAN	3688	10232	13920	26,49	73,51	3804	10459	14263	26,67	73,33
MAGUI	2684	13777	16462	16,31	83,69	2857	14197	17054	16,75	83,25
IMUES	3580	9830	13410	26,70	73,30	3687	10035	13722	26,87	73,13
SAPUYES	2774	7589	10363	26,77	73,23	2864	7671	10534	27,18	72,82
COLON(GENOVA)	2629	13532	16161	16,27	83,73	2804	13971	16775	16,71	83,29
MOSQUERA	3085	8329	11414	27,03	72,97	3158	8451	11610	27,20	72,80
YACUANQUER	1828	9415	11243	16,26	83,74	1914	9544	11459	16,71	83,29
ALDANA	4528	10480	15008	30,17	69,83	4708	10830	15538	30,30	69,70
LA LLANADA	3323	9464	12788	25,99	74,01	3440	9704	13144	26,17	73,83
FRANCISCO PIZARRO	2635	10203	12839	20,53	79,47	2761	10502	13263	20,82	79,18
OSPINA	3182	6789	9971	31,91	68,09	3252	6904	10156	32,02	67,98
CUASPUD CARLOSAMA	8233	7531	15765	52,23	47,77	8603	7879	16482	52,20	47,80
ARBOLEDA	3316	7333	10649	31,14	68,86	3410	7498	10908	31,26	68,74
ILES	2387	6998	9385	25,43	74,57	2448	7104	9551	25,63	74,37
CONTADERO	2042	6553	8595	23,76	76,24	2093	6635	8728	23,98	76,02
SAN PEDRO DE CARTAGO	2214	6330	8545	25,92	74,08	2269	6423	8692	26,10	73,90
CUMBITARA	2016	7262	9278	21,73	78,27	2087	7404	9491	21,99	78,01
FUNES	1885	6638	8523	22,12	77,88	1944	6747	8691	22,37	77,63
GUALMATAN	1480	7096	8576	17,26	82,74	1548	7219	8767	17,66	82,34
BELEN	3097	6425	9522	32,52	67,48	3190	6611	9801	32,55	67,45
LA TOLA	2901	4402	7303	39,72	60,28	2960	4484	7444	39,76	60,24
EL PEÑOL*	3619	3679	7298	49,59	50,41	3692	3757	7449	49,57	50,43
	4815	3815	8630	55,79	44,21	4983	3917	8899	55,99	44,01

FUENTE: CORPONARIÑO

Por falta de información Nariño no pudo ser proyectada.

MUNICIPIO	1993					2002				
	CABECERA	RURAL	TOTAL	%POB. CAB	%POB. RUR	CABECERA	RURAL	TOTAL	%POB. CAB	%POB. RUR
TOTAL DPTO NARIÑO	551088	732312,57	1283401	42,94	57,06	757173	933181	1690354	44,79	55,21
SAN JUAN DE PASTO	261368	32656	294024	88,89	11,11	356867	41605	398472	89,56	10,44
TUMACO	58436	57238	115674	50,52	49,48	80131	79051	159182	50,34	49,66
IPIALES	59351	15144	74495	79,67	20,33	74325	19359	93684	79,34	20,66
SAMANIEGO	8276	43185	51461	16,08	83,92	12140	54194	66334	18,30	81,70
TUQUERRES	13243	24906	38149	34,71	65,29	18517	33862	52379	35,35	64,65
LA UNIÓN	10348	20940	31288	33,07	66,93	13791	26981	40772	33,82	66,18
BARBACOAS	4575	17496	22071	20,73	79,27	6898	23772	30670	22,49	77,51
CUMBAL	4888	17658	22546	21,68	78,32	6913	22689	29602	23,35	76,65
EL TAMBO	4218	24602	28820	14,64	85,36	6466	22578	29044	22,26	77,74
OLAYA HERRERA	6705	14790	21495	31,19	68,81	9053	19167	28220	32,08	67,92
GUAITARILLA	3885	17619	21504	18,07	81,93	5661	22523	28184	20,09	79,91
SANDONA	7916	14749	22665	34,93	65,07	9934	18011	27945	35,55	64,45
SAN PABLO	3465	13699	17164	20,19	79,81	5684	20146	25830	22,01	77,99
POTOSÍ	1542	11743	13285	11,61	88,39	3239	19408	22647	14,30	85,70
PUPIALES	4109	11593	15702	26,17	73,83	6056	16008	22064	27,45	72,55
GUACHUCAL	2704	15706	18410	14,69	85,31	3699	17992	21691	17,05	82,95
LA CRUZ	5564	9765	15329	36,30	63,70	7921	13584	21505	36,83	63,17
EL CHARCO	4021	11785	15806	25,44	74,56	5653	15454	21107	26,78	73,22
LA FLORIDA	1312	13944	15256	8,60	91,40	2438	18525	20963	11,63	88,37
BUESACO	2897	14697	17594	16,47	83,53	3878	16924	20802	18,64	81,36
LINARES	2088	14173	16261	12,84	87,16	3122	17148	20270	15,40	84,60
SAN JOSE DE ALBÁN	3776	11170	14946	25,26	74,74	5105	14073	19178	26,62	73,38
ANCUYA	3868	10602	14470	26,73	73,27	5336	13744	19080	27,97	72,03
TANGUA	1791	12031	13822	12,96	87,04	2914	15878	18792	15,51	84,49
CORDOBA	1771	10309	12080	14,66	85,34	3198	15584	18782	17,03	82,97
SANTA BARBARA	3502	11974	15476	22,63	77,37	4548	14229	18777	24,22	75,78
SAN LORENZO	1350	14013	15363	8,79	91,21	2124	15878	18002	11,80	88,20
EL TABLÓN	1278	12685	13963	9,15	90,85	2074	15032	17106	12,12	87,88
EL ROSARIO	1512	10794	12306	12,29	87,71	2345	13385	15730	14,91	85,09
TAMINANGO	1884	10928	12812	14,70	85,30	2656	12904	15560	17,07	82,93
LOS ANDES SOTOMAYOR	3735	9170	12905	28,94	71,06	4597	10729	15326	29,99	70,01
LEIVA	1787	7371	9158	19,51	80,49	3146	11563	14709	21,39	78,61
SANTACRUZ	1353	10751	12104	11,18	88,82	2216	12357	14573	15,21	84,79
CHACHAGUÍ	3171	7441	10612	29,88	70,12	4445	9955	14400	30,87	69,13
MALLAMA	772	9832	10604	7,28	92,72	1500	12826	14326	10,47	89,53
PUERRES	2440	7664	10104	24,15	75,85	3471	10084	13555	25,61	74,39
PROVIDENCIA	2003	7471	9474	21,14	78,86	2984	10066	13050	22,87	77,13
RICARTE	1699	8778	10477	16,22	83,78	2396	10613	13009	18,42	81,58
CONSACA	1337	9088	10425	12,82	87,18	1994	10966	12960	15,39	84,61
POLICARPA	1423	8485	9908	14,36	85,64	2139	10621	12760	16,76	83,24
ROBERTO PAYÁN	873	8030	8903	9,81	90,19	1531	10519	12050	12,71	87,29
IMUES	824	7615	8439	9,76	90,24	1472	10152	11624	12,66	87,34
SAN BERNARDO	2103	6892	8995	23,38	76,62	2785	8398	11183	24,90	75,10
MOSQUERA	2240	5800	8040	27,86	72,14	3185	7797	10982	29,00	71,00
MAGUI	2100	6783	8883	23,64	76,36	2742	8166	10908	25,14	74,86
FRANCISCO PIZARRO	3731	3344	7075	52,73	47,27	5543	5019	10562	52,48	47,52
YACUANQUER	1781	6038	7819	22,78	77,22	2433	7560	9993	24,35	75,65
SAPUYES	2027	6403	8430	24,05	75,95	2501	7303	9804	25,51	74,49
ALDANA	1138	6.074	7212	15,78	84,22	1732	7873	9605	18,03	81,97
COLÓN (GENOVA)	793	7366	8159	9,72	90,28	1204	8328	9532	12,63	87,37
EL PENOL**	1952	6741	8693	22,45	77,55	2085	6898	8983	23,21	76,79
OSPINA	2004	4904	6908	29,01	70,99	2578	5997	8575	30,06	69,94
LA LLANADA	2144	5018	7162	29,94	70,06	2612	5837	8449	30,91	69,09
CUASPUD CARLOSAMA	1514	5343	6857	22,08	77,92	1901	6115	8016	23,72	76,28

MUNICIPIO	1993					2002				
	CABECERA	RURAL	TOTAL	%POB. CAB	%POB. RUR	CABECERA	RURAL	TOTAL	%POB. CAB	%POB. RUR
CONTADERO	1079	5125	6204	17,39	82,61	1475	6101	7576	19,47	80,53
ARBOLEDA	1309	5245	6554	19,97	80,03	1635	5863	7498	21,81	78,19
FUNES	1809	3850	5659	31,97	68,03	2367	4974	7341	32,24	67,76
ILES	1429	4871	6300	22,68	77,32	1779	5553	7332	24,26	75,74
SAN PEDRO DE CARTAGO	1080	4951	6031	17,91	82,09	1427	5733	7160	19,93	80,07
CUMBITARA	662	5214	5876	11,27	88,73	990	6083	7073	14,00	86,00
LA TOLA*	2596	2378	4974	52,20	47,80	3536	3012	6548	54,00	46,00
NARINO***	0	0	0	#DIV/0!	#DIV/0!	2647	3655	6302	42,00	58,00
GUALMATAN	2017	3155	5172	39,00	61,00	2419	3727	6146	39,36	60,64
BELEN	2520	2528	5048	49,92	50,08	3020	3050	6070	49,75	50,25

\*POBLACIÓN INICIAL 2000 - POBLACIÓN FINAL 2005 FUENTE DANE

\*\* PROYECCION INCREMENTO POBLACIONAL ZONA RURAL DEL MUNICIPIO DE PASTO

MUNICIPIO	2003					2004				
	CABECERA	RURAL	TOTAL	%POB. CAB	%POB. RUR	CABECERA	RURAL	TOTAL 1 C+R	%POB. CAB	%POB. RUR
TOTAL DPTO NARIÑO	784370	958648	1743017	45,00	55,00	812542	984807	1797349	45,21	54,79
SAN JUAN DE PASTO	369428	42739	412168	89,63	10,37	382431	43905	426336	89,70	10,30
TUMACO	82991	81938	164929	50,32	49,68	85953	84929	170882	50,30	49,70
IPIALES	76206	19894	96100	79,30	20,70	78134	20444	98578	79,26	20,74
SAMANIEGO	12668	55578	68246	18,56	81,44	13219	56998	70216	18,83	81,17
TUQUERRES	19219	35037	54257	35,42	64,58	19949	36253	56202	35,49	64,51
LA UNION	14238	27751	41990	33,91	66,09	14700	28544	43243	33,99	66,01
BARBACOAS	7220	24595	31815	22,69	77,31	7557	25447	33004	22,90	77,10
CUMBAL	7184	23330	30514	23,54	76,46	7466	23988	31455	23,74	76,26
EL TAMBO	6780	22364	29144	23,26	76,74	7110	22151	29261	24,30	75,70
OLAYA HERRERA	9360	19727	29087	32,18	67,82	9677	20303	29981	32,28	67,72
GUAITARILLA	5903	23146	29049	20,32	79,68	6155	23786	29941	20,56	79,44
SANDONA	10188	18415	28603	35,62	64,38	10448	18828	29276	35,69	64,31
SAN PABLO	6005	21028	27033	22,21	77,79	6345	21948	28293	22,42	77,58
POTOSI	3517	20522	24039	14,63	85,37	3820	21700	25519	14,97	85,03
PUPIALES	6323	16592	22915	27,59	72,41	6601	17198	23799	27,74	72,26
GUACHUCAL	3830	18266	22096	17,33	82,67	3966	18543	22509	17,62	82,38
LA CRUZ	8238	14091	22329	36,89	63,11	8568	14618	23185	36,95	63,05
EL CHARCO	5871	15926	21797	26,93	73,07	6097	16413	22510	27,09	72,91
LA FLORIDA	2612	19119	21731	12,02	87,98	2798	19732	22529	12,42	87,58
BUESACO	4006	17191	21197	18,90	81,10	4138	17463	21600	19,16	80,84
LINARES	3265	17515	20779	15,71	84,29	3414	17889	21303	16,02	83,98
SAN JOSE DE ALBAN	5279	14439	19718	26,77	73,23	5459	14814	20273	26,93	73,07
ANCUYA	5530	14146	19676	28,11	71,89	5731	14560	20291	28,25	71,75
TANGUA	3076	16375	19451	15,81	84,19	3247	16887	20134	16,13	83,87
CORDOBA	3415	16316	19731	17,31	82,69	3647	17082	20729	17,59	82,41
SANTA BARBARA	4682	14504	19186	24,40	75,60	4820	14785	19605	24,59	75,41
SAN LORENZO	2234	16100	18334	12,18	87,82	2349	16325	18674	12,58	87,42
EL TABLON	2189	15318	17507	12,50	87,50	2310	15610	17919	12,89	87,11
EL ROSARIO	2462	13709	16171	15,23	84,77	2585	14040	16625	15,55	84,45
TAMINANGO	2759	13144	15904	17,35	82,65	2867	13389	16256	17,63	82,37
LOS ANDES SOTOMAYOR	4704	10918	15622	30,11	69,89	4814	11110	15924	30,23	69,77
LEIVA	3350	12156	15506	21,60	78,40	3567	12779	16347	21,82	78,18
SANTACRUZ	2341	12550	14890	15,72	84,28	2473	12745	15218	16,25	83,75
CHACHAGUI	4615	10282	14897	30,98	69,02	4791	10620	15411	31,09	68,91
MALLAMA	1615	13210	14825	10,89	89,11	1739	13606	15345	11,33	88,67
PUERRES	3610	10396	14006	25,77	74,23	3754	10718	14472	25,94	74,06
PROVIDENCIA	3119	10405	13524	23,06	76,94	3260	10755	14016	23,26	76,74
RICAUARTE	2489	10839	13328	18,68	81,32	2586	11070	13656	18,94	81,06
CONSACA	2085	11197	13282	15,69	84,31	2179	11433	13612	16,01	83,99
POLICARPA	2238	10889	13127	17,05	82,95	2342	11164	13506	17,34	82,66
ROBERTO PAYAN	1630	10839	12469	13,07	86,93	1734	11169	12904	13,44	86,56
IMUES	1570	10481	12051	13,03	86,97	1674	10822	12496	13,40	86,60
SAN BERNARDO	2873	8584	11458	25,08	74,92	2964	8775	11739	25,25	74,75
MOSQUERA	3312	8058	11370	29,13	70,87	3444	8327	11771	29,26	70,74
MAGUI	2824	8336	11161	25,31	74,69	2909	8510	11419	25,48	74,52
FRANCISCO PIZARRO	5792	5251	11043	52,45	47,55	6053	5493	11546	52,42	47,58
YACUANQUER	2519	7751	10270	24,53	75,47	2608	7947	10555	24,71	75,29
SAPUYES	2560	7410	9971	25,68	74,32	2621	7520	10140	25,84	74,16
ALDANA	1815	8103	9918	18,30	81,70	1901	8340	10241	18,57	81,43
COLON (GENOVA)	1261	8442	9703	13,00	87,00	1321	8558	9879	13,37	86,63
EL PENOL**	2153	6972	9125	23,59	76,41	2221	7045	9266	23,97	76,03
OSPINA	2651	6133	8784	30,18	69,82	2726	6271	8997	30,30	69,70
LA LLANADA	2670	5936	8606	31,02	68,98	2729	6036	8765	31,13	68,87
CUASPUD CARLOSAMA	1950	6207	8157	23,90	76,10	2000	6301	8301	24,09	75,91

MUNICIPIO	2003					2004				
	CABECERA	RURAL	TOTAL	%POB. CAB	%POB. RUR	CABECERA	RURAL	TOTAL 1 C+R	%POB. CAB	%POB. RUR
CONTADERO	1527	6220	7747	19,71	80,29	1581	6342	7923	19,96	80,04
ARBOLEDA	1676	5936	7612	22,02	77,98	1718	6010	7728	22,23	77,77
FUNES	2439	5118	7556	32,27	67,73	2513	5265	7778	32,31	67,69
ILES	1823	5634	7457	24,44	75,56	1868	5717	7585	24,62	75,38
SAN PEDRO DE CARTAGO	1472	5827	7299	20,17	79,83	1518	5923	7441	20,40	79,60
CUMBITARA	1035	6188	7223	14,33	85,67	1083	6295	7378	14,67	85,33
LA TOLA*	3659	3092	6752	54,20	45,80	3787	3174	6962	54,40	45,60
NARINO**	#¡DIV/0!	#¡DIV/0!	#¡DIV/0!	#¡DIV/0!	#¡DIV/0!	#¡DIV/0!	#¡DIV/0!	#¡DIV/0!	#¡DIV/0!	#¡DIV/0!
GUALMATAN	2468	3797	6265	39,40	60,60	2519	3868	6386	39,44	60,56
BELEN	3081	3114	6196	49,73	50,27	3144	3180	6324	49,72	50,28

\*POBLACIÓN INICIAL 2001

\*\* PROYECCION INCREMENTAL

MUNICIPIO	2005					2006				
	CABECERA	RURAL	TOTAL	%POB. CAB	%POB. RUR	CABECERA	RURAL	TOTAL 1 C+R	%POB. CAB	%POB. RUR
TOTAL DPTO NARIÑO	841724	1011680	1853404	45,42	54,58	871952	1039283	1911236	45,62	54,38
SAN JUAN DE PASTO	395890	45102	440992	89,77	10,23	409822	46331	456154	89,84	10,16
TUMACO	89021	88030	177051	50,28	49,72	92197	91244	183441	50,26	49,74
IPIALES	80111	21010	101121	79,22	20,78	82138	21590	103728	79,19	20,81
SAMANIEGO	13793	58454	72247	19,09	80,91	14393	59947	74339	19,36	80,64
TUQUERRES	20705	37512	58217	35,57	64,43	21491	38813	60304	35,64	64,36
LA UNION	15176	29359	44535	34,08	65,92	15668	30197	45865	34,16	65,84
BARBACOAS	7909	26328	34238	23,10	76,90	8278	27240	35519	23,31	76,69
CUMBAL	7759	24666	32425	23,93	76,07	8064	25362	33426	24,12	75,88
EL TAMBO	7455	21941	29396	25,36	74,64	7817	21733	29550	26,45	73,55
OLAYA HERRERA	10006	20896	30902	32,38	67,62	10345	21507	31851	32,48	67,52
GUAITARILLA	6418	24443	30861	20,80	79,20	6692	25119	31811	21,04	78,96
SANDONA	10715	19251	29966	35,76	64,24	10988	19683	30671	35,83	64,17
SAN PABLO	6703	22909	29612	22,64	77,36	7082	23911	30993	22,85	77,15
POTOSI	4148	22945	27093	15,31	84,69	4504	24262	28766	15,66	84,34
PUPIALES	6892	17825	24717	27,88	72,12	7195	18476	25670	28,03	71,97
GUACHUCAL	4106	18825	22931	17,91	82,09	4251	19112	23363	18,20	81,80
LA CRUZ	8910	15163	24074	37,01	62,99	9267	15730	24996	37,07	62,93
EL CHARCO	6333	16915	23247	27,24	72,76	6577	17432	24008	27,39	72,61
LA FLORIDA	2997	20364	23361	12,83	87,17	3211	21017	24227	13,25	86,75
BUESACO	4274	17739	22012	19,42	80,58	4414	18019	22433	19,68	80,32
LINARES	3570	18272	21842	16,34	83,66	3733	18663	22396	16,67	83,33
SAN JOSE DE ALBAN	5645	15199	20844	27,08	72,92	5837	15594	21431	27,24	72,76
ANCUYA	5940	14986	20925	28,39	71,61	6156	15424	21580	28,53	71,47
TANGUA	3427	17416	20843	16,44	83,56	3617	17961	21578	16,76	83,24
CORDOBA	3894	17885	21779	17,88	82,12	4158	18724	22883	18,17	81,83
SANTA BARBARA	4962	15071	20033	24,77	75,23	5108	15363	20471	24,95	75,05
SAN LORENZO	2470	16553	19023	12,99	87,01	2598	16784	19382	13,40	86,60
EL TABLON	2437	15907	18344	13,29	86,71	2572	16210	18781	13,69	86,31
EL ROSARIO	2714	14380	17094	15,88	84,12	2850	14728	17577	16,21	83,79
TAMINANGO	2978	13639	16617	17,92	82,08	3094	13893	16987	18,21	81,79
LOS ANDES SOTOMAYOR	4926	11305	16232	30,35	69,65	5041	11504	16545	30,47	69,53
LEIVA	3798	13435	17233	22,04	77,96	4045	14124	18168	22,26	77,74
SANTACRUZ	2612	12944	15556	16,79	83,21	2759	13145	15905	17,35	82,65
CHACHAGUI	4974	10969	15943	31,20	68,80	5165	11329	16494	31,31	68,69
MALLAMA	1872	14014	15886	11,78	88,22	2015	14434	16449	12,25	87,75
PUERRES	3904	11050	14953	26,11	73,89	4059	11391	15451	26,27	73,73
PROVIDENCIA	3408	11117	14525	23,46	76,54	3562	11492	15054	23,66	76,34
RICAUURTE	2687	11306	13993	19,20	80,80	2791	11547	14338	19,47	80,53
CONSACA	2278	11674	13952	16,33	83,67	2381	11920	14302	16,65	83,35
POLICARPA	2450	11446	13896	17,63	82,37	2564	11735	14299	17,93	82,07
ROBERTO PAYAN	1846	11509	13355	13,82	86,18	1965	11860	13825	14,21	85,79
IMUES	1786	11173	12959	13,78	86,22	1905	11535	13440	14,17	85,83
SAN BERNARDO	3058	8970	12028	25,43	74,57	3155	9169	12324	25,60	74,40
MOSQUERA	3581	8605	12186	29,39	70,61	3724	8892	12616	29,52	70,48
MAGUI	2997	8687	11684	25,65	74,35	3087	8868	11955	25,82	74,18
FRANCISCO PIZARRO	6325	5746	12071	52,40	47,60	6609	6011	12620	52,37	47,63
YACUANQUER	2700	8148	10848	24,89	75,11	2795	8354	11149	25,07	74,93
SAPUYES	2682	7630	10313	26,01	73,99	2746	7742	10488	26,18	73,82
ALDANA	1992	8584	10576	18,84	81,16	2087	8835	10922	19,11	80,89
COLON (GENOVA)	1384	8676	10059	13,76	86,24	1449	8795	10244	14,15	85,85
EL PENOL**	2290	7114	9404	24,35	75,65	2364	7191	9555	24,74	75,26
OSPINA	2804	6413	9217	30,42	69,58	2883	6558	9441	30,54	69,46
LA LLANADA	2790	6139	8928	31,25	68,75	2851	6243	9094	31,36	68,64
CUASPUD CARLOSAMA	2051	6396	8447	24,28	75,72	2103	6493	8596	24,47	75,53

MUNICIPIO	2005					2006				
	CABECERA	RURAL	TOTAL	%POB. CAB	%POB. RUR	CABECERA	RURAL	TOTAL 1 C+R	%POB. CAB	%POB. RUR
CONTADERO	1637	6466	8103	20,20	79,80	1695	6592	8287	20,45	79,55
ARBOLEDA	1761	6085	7845	22,44	77,56	1805	6160	7965	22,66	77,34
FUNES	2589	5417	8006	32,34	67,66	2667	5574	8241	32,37	67,63
ILES	1914	5801	7715	24,81	75,19	1961	5886	7847	24,99	75,01
SAN PEDRO DE CARTAGO	1566	6020	7586	20,64	79,36	1615	6119	7734	20,88	79,12
CUMBITARA	1132	6404	7536	15,02	84,98	1184	6514	7698	15,38	84,62
LA TOLA*	3919	3259	7178	54,60	45,40	4056	3346	7402	54,80	45,20
NARINO***	#_DIV/0!	#_DIV/0!	#_DIV/0!	#_DIV/0!	#_DIV/0!	#_DIV/0!	#_DIV/0!	#_DIV/0!	#_DIV/0!	#_DIV/0!
GUALMATAN	2570	3940	6510	39,48	60,52	2622	4013	6636	39,52	60,48
BELEN	3208	3247	6455	49,70	50,30	3273	3315	6588	49,68	50,32

\*POBLACIÓN INICIAL 2005

\*\* PROYECCION INCREMENTAL



MUNICIPIO	2007					2008				
	CABECERA	RURAL	TOTAL1 C+R	%POB. CAB	%POB. RUR	CABECERA	RURAL	TOTAL	%POB. CAB	%POB. RUR
TOTAL DPTO NARIÑO	905925	1070037	1975962	45,85	54,15	938652	1099406	2038058	46,06	53,94
SAN JUAN DE PASTO	424244	47594	471838	89,91	10,09	439172	48892	488064	89,98	10,02
TUMACO	95487	94575	190062	50,24	49,76	98895	98027	196922	50,22	49,78
IPIALES	84216	22187	106403	79,15	20,85	86346	22801	109147	79,11	20,89
SAMANIEGO	15018	61477	76496	19,63	80,37	15671	63047	78719	19,91	80,09
TUQUERRES	22306	40160	62466	35,71	64,29	23152	41554	64706	35,78	64,22
LA UNION	16176	31059	47235	34,25	65,75	16700	31946	48646	34,33	65,67
BARBACOAS	8665	28183	36848	23,51	76,49	9069	29159	38228	23,72	76,28
CUMBAL	8380	26078	34458	24,32	75,68	8709	26814	35523	24,52	75,48
EL TAMBO	8197	21527	29724	27,58	72,42	8595	21323	29918	28,73	71,27
OLAYA HERRERA	10696	22135	32830	32,58	67,42	11058	22781	33839	32,68	67,32
GUAITARILLA	6977	25814	32791	21,28	78,72	7275	26527	33802	21,52	78,48
SANDONA	11269	20125	31394	35,90	64,10	11557	20576	32133	35,97	64,03
SAN PABLO	7482	24958	32440	23,06	76,94	7905	26050	33955	23,28	76,72
POTOSI	4891	25654	30545	16,01	83,99	5311	27126	32437	16,37	83,63
PUPIALES	7512	19150	26661	28,17	71,83	7842	19848	27690	28,32	71,68
GUACHUCAL	4402	19402	23804	18,49	81,51	4558	19697	24255	18,79	81,21
LA CRUZ	9637	16317	25954	37,13	62,87	10023	16926	26949	37,19	62,81
EL CHARCO	6830	17964	24794	27,55	72,45	7094	18513	25607	27,70	72,30
LA FLORIDA	3439	21690	25130	13,69	86,31	3684	22386	26070	14,13	85,87
BUESACO	4560	18303	22863	19,94	80,06	4710	18592	23302	20,21	79,79
LINARES	3903	19062	22965	17,00	83,00	4082	19470	23551	17,33	82,67
SAN JOSE DE ALBAN	6036	15999	22035	27,39	72,61	6241	16415	22656	27,55	72,45
ANCUYA	6380	15875	22255	28,67	71,33	6612	16339	22951	28,81	71,19
TANGUA	3818	18523	22341	17,09	82,91	4030	19102	23133	17,42	82,58
CORDOBA	4440	19604	24044	18,47	81,53	4741	20524	25266	18,77	81,23
SANTA BARBARA	5258	15660	20918	25,14	74,86	5413	15963	21376	25,32	74,68
SAN LORENZO	2732	17019	19751	13,83	86,17	2873	17257	20129	14,27	85,73
EL TABLON	2714	16518	19232	14,11	85,89	2864	16832	19696	14,54	85,46
EL ROSARIO	2992	15084	18076	16,55	83,45	3142	15448	18590	16,90	83,10
TAMINANGO	3214	14152	17366	18,51	81,49	3339	14415	17754	18,81	81,19
LOS ANDES SOTOMAYOR	5159	11706	16865	30,59	69,41	5279	11912	17192	30,71	69,29
LEIVA	4307	14848	19155	22,48	77,52	4586	15609	20195	22,71	77,29
SANTACRUZ	2914	13350	16265	17,92	82,08	3079	13558	16637	18,50	81,50
CHACHAGUI	5362	11701	17063	31,42	68,58	5567	12086	17653	31,54	68,46
MALLAMA	2169	14866	17035	12,73	87,27	2335	15312	17647	13,23	86,77
PUERRES	4221	11744	15965	26,44	73,56	4390	12107	16497	26,61	73,39
PROVIDENCIA	3723	11878	15602	23,86	76,14	3892	12278	16170	24,07	75,93
RICAUURTE	2900	11793	14693	19,74	80,26	3013	12044	15057	20,01	79,99
CONSACA	2490	12172	14661	16,98	83,02	2603	12428	15031	17,31	82,69
POLICARPA	2682	12031	14714	18,23	81,77	2806	12335	15142	18,53	81,47
ROBERTO PAYAN	2091	12221	14312	14,61	85,39	2226	12592	14819	15,02	84,98
IMUES	2032	11910	13941	14,57	85,43	2167	12296	14463	14,98	85,02
SAN BERNARDO	3255	9372	12627	25,78	74,22	3358	9580	12938	25,96	74,04
MOSQUERA	3873	9189	13062	29,65	70,35	4027	9496	13523	29,78	70,22
MAGUI	3180	9052	12232	26,00	74,00	3275	9241	12516	26,17	73,83
FRANCISCO PIZARRO	6906	6289	13194	52,34	47,66	7216	6579	13795	52,31	47,69
YACUANQUER	2893	8565	11458	25,25	74,75	2995	8782	11777	25,43	74,57
SAPUYES	2811	7856	10667	26,35	73,65	2877	7972	10849	26,52	73,48
ALDANA	2187	9093	11280	19,39	80,61	2291	9359	11650	19,67	80,33
COLON (GENOVA)	1518	8915	10434	14,55	85,45	1590	9038	10628	14,96	85,04
EL PENOL**	2441	7269	9710	25,14	74,86	2520	7348	9868	25,54	74,46
OSPINA	2965	6706	9671	30,66	69,34	3049	6857	9907	30,78	69,22
LA LLANADA	2915	6348	9263	31,47	68,53	2979	6456	9435	31,58	68,42
CUASPUD CARLOSAMA	2157	6591	8748	24,66	75,34	2212	6690	8903	24,85	75,15

MUNICIPIO	2007					2008				
	CABECERA	RURAL	TOTAL1 C+R	%POB. CAB	%POB. RUR	CABECERA	RURAL	TOTAL	%POB. CAB	%POB. RUR
CONTADERO	1755	6721	8476	20,70	79,30	1817	6853	8669	20,96	79,04
ARBOLEDA	1850	6237	8087	22,88	77,12	1896	6315	8211	23,09	76,91
FUNES	2748	5734	8482	32,40	67,60	2831	5900	8731	32,43	67,57
ILES	2009	5972	7981	25,17	74,83	2059	6060	8118	25,36	74,64
SAN PEDRO DE CARTAGO	1666	6219	7885	21,13	78,87	1718	6322	8040	21,37	78,63
CUMBITARA	1238	6627	7865	15,74	84,26	1294	6741	8036	16,11	83,89
LA TOLA*	4198	3435	7632	55,00	45,00	4344	3526	7870	55,20	44,80
NARINO**	#_1DIV/0!	#_1DIV/0!	#_1DIV/0!	#_1DIV/0!	#_1DIV/0!	#_1DIV/0!	#_1DIV/0!	#_1DIV/0!	#_1DIV/0!	#_1DIV/0!
GUALMATAN	2676	4088	6764	39,56	60,44	2730	4165	6895	39,60	60,40
BELEN	3339	3385	6724	49,66	50,34	3407	3456	6864	49,64	50,36

\*POBLACIÓN INICIAL 201

\*\* PROYECCION INCREM

MUNICIPIO	2009					2010				
	CABECERA	RURAL	TOTAL 1C+R	%POB. CAB	%POB. RUR	CABECERA	RURAL	TOTAL 1 C+R	%POB. CAB	%POB. RUR
<b>TOTAL DPTO NARIÑO</b>	<b>972559</b>	<b>1129578</b>	<b>2102138</b>	<b>46,27</b>	<b>53,73</b>	<b>1007689</b>	<b>1160577</b>	<b>2168267</b>	<b>46,47</b>	<b>53,53</b>
SAN JUAN DE PASTO	454625	50224	504849	90,05	9,95	470620	51593	522214	90,12	9,88
TUMACO	102423	101605	204029	50,20	49,80	106077	105314	211391	50,18	49,82
IPIALES	88530	23431	111961	79,07	20,93	90770	24078	114848	79,03	20,97
SAMANIEGO	16352	64657	81010	20,19	79,81	17063	66308	83371	20,47	79,53
TUQUERRES	24030	42996	67025	35,85	64,15	24941	44487	69428	35,92	64,08
LA UNION	17241	32858	50099	34,41	65,59	17800	33795	51595	34,50	65,50
BARBACOAS	9492	30169	39661	23,93	76,07	9935	31213	41148	24,14	75,86
CUMBAL	9051	27571	36622	24,71	75,29	9406	28349	37755	24,91	75,09
EL TAMBO	9013	21120	30133	29,91	70,09	9451	20920	30371	31,12	68,88
OLAYA HERRERA	11433	23447	34880	32,78	67,22	11821	24131	35952	32,88	67,12
GUAITARILLA	7586	27260	34846	21,77	78,23	7910	28014	35923	22,02	77,98
SANDONA	11852	21038	32890	36,04	63,96	12155	21510	33664	36,11	63,89
SAN PABLO	8351	27190	35541	23,50	76,50	8823	28379	37202	23,72	76,28
POTOSI	5768	28682	34450	16,74	83,26	6263	30328	36591	17,12	82,88
PUPIALES	8187	20572	28760	28,47	71,53	8548	21323	29870	28,62	71,38
GUACHUCAL	4719	19997	24716	19,09	80,91	4886	20301	25187	19,40	80,60
LA CRUZ	10424	17558	27982	37,25	62,75	10841	18213	29054	37,31	62,69
EL CHARCO	7367	19079	26446	27,86	72,14	7651	19662	27313	28,01	71,99
LA FLORIDA	3947	23103	27050	14,59	85,41	4228	23843	28071	15,06	84,94
BUESACO	4865	18886	23751	20,48	79,52	5025	19184	24209	20,76	79,24
LINARES	4268	19886	24154	17,67	82,33	4463	20311	24774	18,02	81,98
SAN JOSE DE ALBAN	6454	16842	23295	27,70	72,30	6673	17279	23953	27,86	72,14
ANCUYA	6852	16817	23669	28,95	71,05	7102	17309	24410	29,09	70,91
TANGUA	4254	19700	23954	17,76	82,24	4491	20316	24807	18,10	81,90
CORDOBA	5063	21488	26551	19,07	80,93	5406	22497	27903	19,38	80,62
SANTA BARBARA	5573	16272	21844	25,51	74,49	5737	16586	22323	25,70	74,30
SAN LORENZO	3021	17498	20519	14,72	85,28	3177	17742	20919	15,19	84,81
EL TABLON	3022	17153	20175	14,98	85,02	3189	17479	20668	15,43	84,57
EL ROSARIO	3298	15822	19120	17,25	82,75	3463	16204	19667	17,61	82,39
TAMINANGO	3469	14684	18153	19,11	80,89	3604	14957	18561	19,41	80,59
LOS ANDES SOTOMAYOR	5402	12122	17524	30,83	69,17	5528	12335	17863	30,95	69,05
LEIVA	4883	16409	21293	22,93	77,07	5200	17250	22450	23,16	76,84
SANTACRUZ	3252	13769	17021	19,11	80,89	3435	13984	17419	19,72	80,28
CHACHAGUI	5780	12483	18262	31,65	68,35	6000	12893	18893	31,76	68,24
MALLAMA	2514	15770	18284	13,75	86,25	2706	16243	18949	14,28	85,72
PUERRES	4565	12482	17047	26,78	73,22	4747	12868	17615	26,95	73,05
PROVIDENCIA	4068	12692	16760	24,27	75,73	4252	13119	17371	24,48	75,52
RICOURTE	3130	12301	15431	20,28	79,72	3252	12563	15815	20,56	79,44
CONSACA	2721	12690	15411	17,65	82,35	2844	12958	15802	18,00	82,00
POLICARPA	2936	12647	15583	18,84	81,16	3072	12966	16038	19,16	80,84
ROBERTO PAYAN	2369	12976	15345	15,44	84,56	2522	13371	15892	15,87	84,13
IMUES	2311	12695	15006	15,40	84,60	2465	13107	15572	15,83	84,17
SAN BERNARDO	3465	9793	13257	26,13	73,87	3574	10010	13584	26,31	73,69
MOSQUERA	4187	9813	14001	29,91	70,09	4354	10141	14496	30,04	69,96
MAGUI	3374	9433	12807	26,34	73,66	3475	9630	13105	26,52	73,48
FRANCISCO PIZARRO	7540	6882	14422	52,28	47,72	7879	7199	15079	52,25	47,75
YACUANQUER	3101	9004	12104	25,62	74,38	3210	9231	12441	25,80	74,20
SAPUYES	2945	8089	11034	26,69	73,31	3014	8208	11223	26,86	73,14
ALDANA	2401	9632	12033	19,95	80,05	2515	9914	12429	20,24	79,76
COLON (GENOVA)	1666	9162	10828	15,38	84,62	1745	9288	11032	15,82	84,18
EL PENOL**	2602	7427	10029	25,94	74,06	2686	7508	10194	26,35	73,65
OSPINA	3136	7012	10148	30,90	69,10	3225	7171	10395	31,02	68,98
LA LLANADA	3045	6565	9610	31,69	68,31	3113	6676	9789	31,80	68,20
CUASPUD CARLOSAMA	2269	6791	9060	25,04	74,96	2327	6894	9221	25,24	74,76

MUNICIPIO	2009					2010				
	CABECERA	RURAL	TOTAL 1C+R	%POB. CAB	%POB. RUR	CABECERA	RURAL	TOTAL 1 C+R	%POB. CAB	%POB. RUR
CONTADERO	1881	6986	8867	21,21	78,79	1947	7123	9070	21,47	78,53
ARBOLEDA	1944	6393	8337	23,31	76,69	1992	6473	8465	23,53	76,47
FUNES	2917	6070	8987	32,46	67,54	3006	6245	9251	32,49	67,51
ILES	2109	6149	8258	25,54	74,46	2161	6239	8400	25,73	74,27
SAN PEDRO DE CARTAGO	1772	6425	8197	21,62	78,38	1828	6531	8359	21,87	78,13
CUMBITARA	1354	6857	8211	16,49	83,51	1416	6976	8391	16,87	83,13
LA TOLA*	4496	3620	8116	55,39	44,61	4652	3716	8369	55,59	44,41
NARINO**	#¡DIV/0!	#¡DIV/0!	#¡DIV/0!	#¡DIV/0!	#¡DIV/0!	#¡DIV/0!	#¡DIV/0!	#¡DIV/0!	#¡DIV/0!	#¡DIV/0!
GUALMATAN	2786	4242	7029	39,64	60,36	2843	4322	7165	39,68	60,32
BELEN	3476	3529	7005	49,62	50,38	3547	3604	7150	49,60	50,40

\*POBLACIÓN INICIAL 2010

\*\* PROYECCION INCREMENTAL

MUNICIPIO	2011					2012				
	CABECERA	RURAL	TOTAL	%POB. CAB	%POB. RUR	CABECERA	RURAL	TOTAL 1 C+R	%POB. CAB	%POB. RUR
<b>TOTAL DPTO NARIÑO</b>	<b>1044086</b>	<b>1192425</b>	<b>2236511</b>	<b>46,68</b>	<b>53,32</b>	<b>1081795</b>	<b>1225145</b>	<b>2306940</b>	<b>46,89</b>	<b>53,11</b>
SAN JUAN DE PASTO	487177	52999	540177	90,19	9,81	504316	54444	558760	90,26	9,74
TUMACO	109862	109158	219019	50,16	49,84	113781	113141	226922	50,14	49,86
IPIALES	93066	24744	117809	79,00	21,00	95419	25428	120847	78,96	21,04
SAMANIEGO	17804	68001	85805	20,75	79,25	18578	69737	88315	21,04	78,96
TUQUERRES	25887	46031	71918	35,99	64,01	26868	47628	74496	36,07	63,93
LA UNION	18377	34760	53137	34,58	65,42	18972	35752	54724	34,67	65,33
BARBACOAS	10398	32294	42692	24,36	75,64	10883	33412	44295	24,57	75,43
CUMBAL	9775	29149	38925	25,11	74,89	10159	29972	40131	25,31	74,69
EL TAMBO	9910	20721	30631	32,35	67,65	10391	20525	30916	33,61	66,39
OLAYA HERRERA	12221	24836	37057	32,98	67,02	12635	25561	38196	33,08	66,92
GUAITARILLA	8247	28788	37035	22,27	77,73	8599	29584	38183	22,52	77,48
SANDONA	12465	21992	34457	36,18	63,82	12783	22485	35268	36,25	63,75
SAN PABLO	9322	29621	38942	23,94	76,06	9848	30917	40765	24,16	75,84
POTOSI	6801	32067	38868	17,50	82,50	7385	33907	41292	17,88	82,12
PUPIALES	8924	22101	31024	28,76	71,24	9316	22907	32223	28,91	71,09
GUACHUCAL	5059	20609	25668	19,71	80,29	5238	20922	26161	20,02	79,98
LA CRUZ	11274	18893	30168	37,37	62,63	11725	19598	31324	37,43	62,57
EL CHARCO	7946	20262	28208	28,17	71,83	8252	20881	29133	28,33	71,67
LA FLORIDA	4529	24607	29136	15,54	84,46	4851	25396	30247	16,04	83,96
BUESACO	5190	19487	24677	21,03	78,97	5361	19795	25156	21,31	78,69
LINARES	4667	20745	25412	18,37	81,63	4880	21189	26069	18,72	81,28
SAN JOSE DE ALBAN	6901	17728	24629	28,02	71,98	7136	18189	25324	28,18	71,82
ANCUYA	7360	17815	25175	29,24	70,76	7627	18335	25963	29,38	70,62
TANGUA	4740	20952	25692	18,45	81,55	5003	21607	26610	18,80	81,20
CORDOBA	5773	23553	29326	19,69	80,31	6164	24659	30823	20,00	80,00
SANTA BARBARA	5906	16907	22813	25,89	74,11	6079	17234	23314	26,08	73,92
SAN LORENZO	3341	17990	21331	15,66	84,34	3513	18241	21755	16,15	83,85
EL TABLON	3365	17812	21177	15,89	84,11	3551	18150	21701	16,36	83,64
EL ROSARIO	3636	16596	20232	17,97	82,03	3818	16997	20815	18,34	81,66
TAMINANGO	3744	15236	18980	19,72	80,28	3889	15520	19409	20,04	79,96
LOS ANDES SOTOMAYOR	5657	12552	18209	31,07	68,93	5789	12773	18562	31,19	68,81
LEIVA	5537	18135	23671	23,39	76,61	5896	19064	24960	23,62	76,38
SANTACRUZ	3628	14202	17830	20,35	79,65	3833	14423	18256	20,99	79,01
CHACHAGUI	6230	13316	19546	31,87	68,13	6468	13754	20221	31,98	68,02
MALLAMA	2913	16729	19643	14,83	85,17	3136	17230	20367	15,40	84,60
PUERRES	4937	13266	18203	27,12	72,88	5134	13677	18810	27,29	72,71
PROVIDENCIA	4444	13560	18005	24,69	75,31	4646	14016	18662	24,89	75,11
RICARTE	3378	12830	16209	20,84	79,16	3510	13104	16613	21,13	78,87
CONSACA	2973	13231	16204	18,35	81,65	3108	13510	16618	18,70	81,30
POLICARPA	3215	13293	16508	19,47	80,53	3363	13629	16992	19,79	80,21
ROBERTO PAYAN	2684	13777	16462	16,31	83,69	2857	14197	17054	16,75	83,25
IMUES	2629	13532	16161	16,27	83,73	2804	13971	16775	16,71	83,29
SAN BERNARDO	3688	10232	13920	26,49	73,51	3804	10459	14263	26,67	73,33
MOSQUERA	4528	10480	15008	30,17	69,83	4708	10830	15538	30,30	69,70
MAGUI	3580	9830	13410	26,70	73,30	3687	10035	13722	26,87	73,13
FRANCISCO PIZARRO	8233	7531	15765	52,23	47,77	8603	7879	16482	52,20	47,80
YACUANQUER	3323	9464	12788	25,99	74,01	3440	9704	13144	26,17	73,83
SAPUYES	3085	8329	11414	27,03	72,97	3158	8451	11610	27,20	72,80
ALDANA	2635	10203	12839	20,53	79,47	2761	10502	13263	20,82	79,18
COLON (GENOVA)	1828	9415	11243	16,26	83,74	1914	9544	11459	16,71	83,29
EL PENOL**	2774	7589	10362	26,77	73,23	2864	7671	10534	27,18	72,82
OSPINA	3316	7333	10649	31,14	68,86	3410	7498	10908	31,26	68,74
LA LLANADA	3182	6789	9971	31,91	68,09	3252	6904	10156	32,02	67,98
CUASPUD CARLOSAMA	2387	6998	9385	25,43	74,57	2448	7104	9551	25,63	74,37

MUNICIPIO	2011					2012				
	CABECERA	RURAL	TOTAL	%POB. CAB	%POB. RUR	CABECERA	RURAL	TOTAL 1 C+R	%POB. CAB	%POB. RUR
CONTADERO	2016	7262	9278	21,73	78,27	2087	7404	9491	21,99	78,01
ARBOLEDA	2042	6553	8595	23,76	76,24	2093	6635	8728	23,98	76,02
FUNES	3097	6425	9522	32,52	67,48	3190	6611	9801	32,55	67,45
ILES	2214	6330	8545	25,92	74,08	2269	6423	8692	26,10	73,90
SAN PEDRO DE CARTAGO	1885	6638	8523	22,12	77,88	1944	6747	8691	22,37	77,63
CUMBITARA	1480	7096	8576	17,26	82,74	1548	7219	8767	17,66	82,34
LA TOLA*	4815	3815	8630	55,79	44,21	4983	3917	8899	55,99	44,01
NARINO***	#¡DIV/0!	#¡DIV/0!	#¡DIV/0!	#¡DIV/0!	#¡DIV/0!	#¡DIV/0!	#¡DIV/0!	#¡DIV/0!	#¡DIV/0!	#¡DIV/0!
GUALMATAN	2901	4402	7303	39,72	60,28	2960	4484	7444	39,76	60,24
BELEN	3619	3679	7298	49,59	50,41	3692	3757	7449	49,57	50,43

\*POBLACIÓN INICIAL 2011

\*\* PROYECCION INCREMENTAL

DEPARTAMENTO ADMINISTRATIVO NACIONAL DE ESTADISTICA - DANE -  
ESTADISTICAS SOCIALES

XVI CENSO NACIONAL DE POBLACION Y V DE VIVIENDA (OCTUBRE DE 1993)

PERSONAS POR INDICADORES DE NBI SEGÚN DEPARTAMENTOS, MUNICIPIOS Y ZONA  
Formularios f1 y f2

DEPARTAMENTO	MUNICIPIO	ZONA	PERSONAS	NBI	%	TOTAL		INDICADORES DE NBI													
						PERSONAS	PERSONAS	Vivienda	Servicios	Hacinamiento	Inasistencia	Dependencia	Compuesto	Mise							
Cód.	NOMBRE	Cód.	NOMBRE	f1 y f2		f1															
52	NARIÑO	0	TOTAL	TOTAL MPIO	1266026	712876	56,3	1201630	179868	15,0	241827	20,1	392159	32,6	136191	11,3	199388	16,6	648480	54,0	329376
		0		CABECERA	539276	195488	36,3	536688	55979	10,4	68398	12,7	95004	17,7	26744	5,0	51610	9,6	192900	35,9	74422
		0		RESTO	726750	517388	71,2	664942	123889	18,6	173429	26,1	297155	44,7	109447	16,5	147778	22,2	455580	68,5	254954

---

ria

27,4

13,9

38,3



POBLACION POR GRUPOS DE EDAD CENSO 1973-1985-1993- Y PROYECCIONES 2000-2005-2010-2015

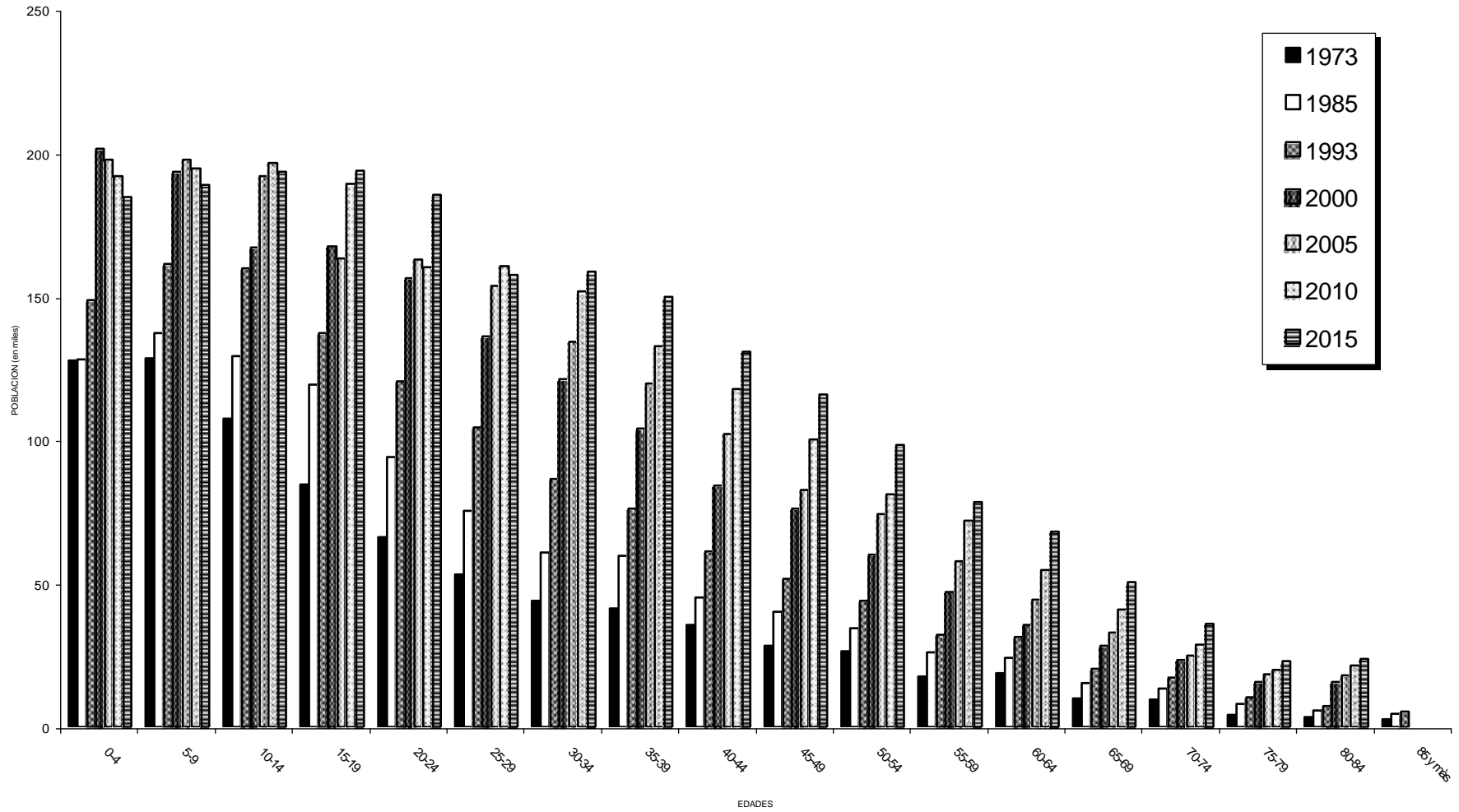

**CUADRO No. 2**

**PROYECCION ESTRUCTURA DE LA POBLACION POR GRUPOS DE EDAD**

Grupo de Edad	1973	%	1985	%	1993	%	2000	%	2005	%	2010	%	2015	%
<b>0-4</b>	127,785	15,79	128,123	12,56	148,753	11,67	201,349	12,34	197,591	11,13	191,923	10,03	184,708	9,07
<b>5-9</b>	128,508	15,88	137,332	13,47	161,229	12,65	193,279	11,84	197,693	11,13	194,462	10,16	188,892	9,27
<b>10-14</b>	107,482	13,28	129,295	12,68	159,873	12,54	166,888	10,23	191,828	10,80	196,554	10,27	193,284	9,49
<b>15-19</b>	84,507	10,44	119,237	11,69	137,391	10,78	167,255	10,25	163,409	9,20	189,124	9,89	193,698	9,51
<b>20-24</b>	66,088	8,17	93,913	9,21	120,230	9,43	156,394	9,58	162,809	9,17	160,009	8,36	185,414	9,10
<b>25-29</b>	53,191	6,57	75,168	7,37	104,168	8,17	136,195	8,34	153,554	8,65	160,449	8,39	157,605	7,74
<b>30-34</b>	44,035	5,44	60,639	5,95	86,307	6,77	121,315	7,43	134,299	7,56	151,781	7,93	158,602	7,79
<b>35-39</b>	41,409	5,12	59,596	5,84	75,955	5,96	103,840	6,36	119,647	6,74	132,697	6,94	150,001	7,36
<b>40-44</b>	35,497	4,39	45,106	4,42	61,015	4,79	84,232	5,16	102,079	5,75	117,861	6,16	130,739	6,42
<b>45-49</b>	28,298	3,50	40,313	3,95	51,679	4,05	75,975	4,66	82,645	4,65	100,339	5,24	115,884	5,69
<b>50-54</b>	26,377	3,26	34,335	3,37	44,077	3,46	59,871	3,67	74,210	4,18	80,857	4,23	98,206	4,82
<b>55-59</b>	17,504	2,16	25,844	2,53	32,081	2,52	47,004	2,88	57,721	3,25	71,718	3,75	78,179	3,84
<b>60-64</b>	18,703	2,31	23,943	2,35	31,496	2,47	35,586	2,18	44,485	2,50	54,786	2,86	68,138	3,35
<b>65-69</b>	9,940	1,23	15,404	1,51	20,349	1,60	28,316	1,73	32,720	1,84	41,018	2,14	50,578	2,48
<b>70-74</b>	9,632	1,19	13,320	1,31	17,172	1,35	23,196	1,42	24,680	1,39	28,645	1,50	35,975	1,77
<b>75-79</b>	4,191	0,52	8,103	0,79	10,506	0,82	15,569	0,95	18,487	1,04	19,800	1,03	23,049	1,13
<b>80-84</b>	3,276	0,40	5,567	0,55	7,121	0,56	15,829	0,97	18,116	1,02	21,218	1,11	23,830	1,17
<b>85 y más</b>	2,755	0,34	4,460	0,44	5,306	0,42								
<b>TOTAL</b>	<b>809,178</b>		<b>1019,698</b>		<b>1274,708</b>		<b>1632,093</b>		<b>1775,973</b>		<b>1913,241</b>		<b>2036,782</b>	

Fuente: Censo de Poblacion y Vivienda años 1973-1985-1993- y Proyecciones poblacionales Departamento de Nariño años 1995 al 2015

**Grupo de Edad Poblacion**

<b>0-4</b>	<b>127,785</b>
<b>5-9</b>	<b>128,508</b>
<b>10-14</b>	<b>107,482</b>
<b>15-19</b>	<b>84,507</b>
<b>20-24</b>	<b>66,088</b>
<b>25-29</b>	<b>53,191</b>
<b>30-34</b>	<b>44,035</b>
<b>35-39</b>	<b>41,409</b>
<b>40-44</b>	<b>35,497</b>
<b>45-49</b>	<b>28,298</b>
<b>50-54</b>	<b>26,377</b>
<b>55-59</b>	<b>17,504</b>
<b>60-64</b>	<b>18,703</b>
<b>65-69</b>	<b>9,940</b>
<b>70-74</b>	<b>9,632</b>
<b>75-79</b>	<b>4,191</b>
<b>80-84</b>	<b>3,276</b>
<b>85 y más</b>	<b>2,755</b>

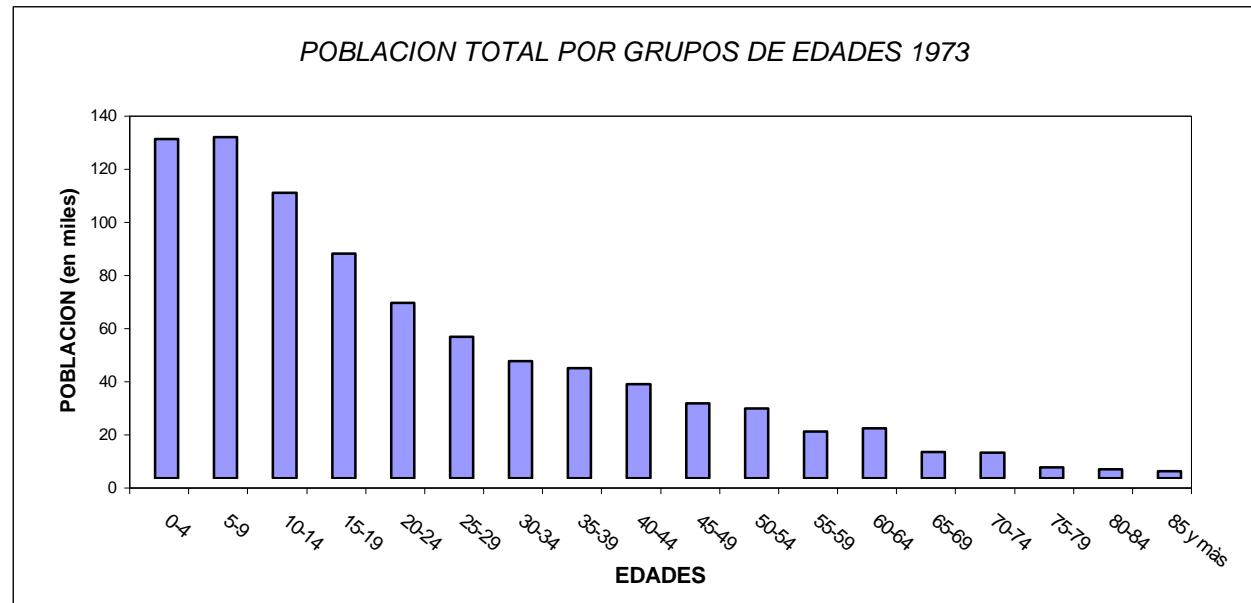

**Grupo de Edad Población**

<b>0-4</b>	<b>128,123</b>
<b>5-9</b>	<b>137,332</b>
<b>10-14</b>	<b>129,295</b>
<b>15-19</b>	<b>119,237</b>
<b>20-24</b>	<b>93,913</b>
<b>25-29</b>	<b>75,168</b>
<b>30-34</b>	<b>60,639</b>
<b>35-39</b>	<b>59,596</b>
<b>40-44</b>	<b>45,106</b>
<b>45-49</b>	<b>40,313</b>
<b>50-54</b>	<b>34,335</b>
<b>55-59</b>	<b>25,844</b>
<b>60-64</b>	<b>23,943</b>
<b>65-69</b>	<b>15,404</b>
<b>70-74</b>	<b>13,320</b>
<b>75-79</b>	<b>8,103</b>
<b>80-84</b>	<b>5,567</b>
<b>85 y más</b>	<b>4,460</b>

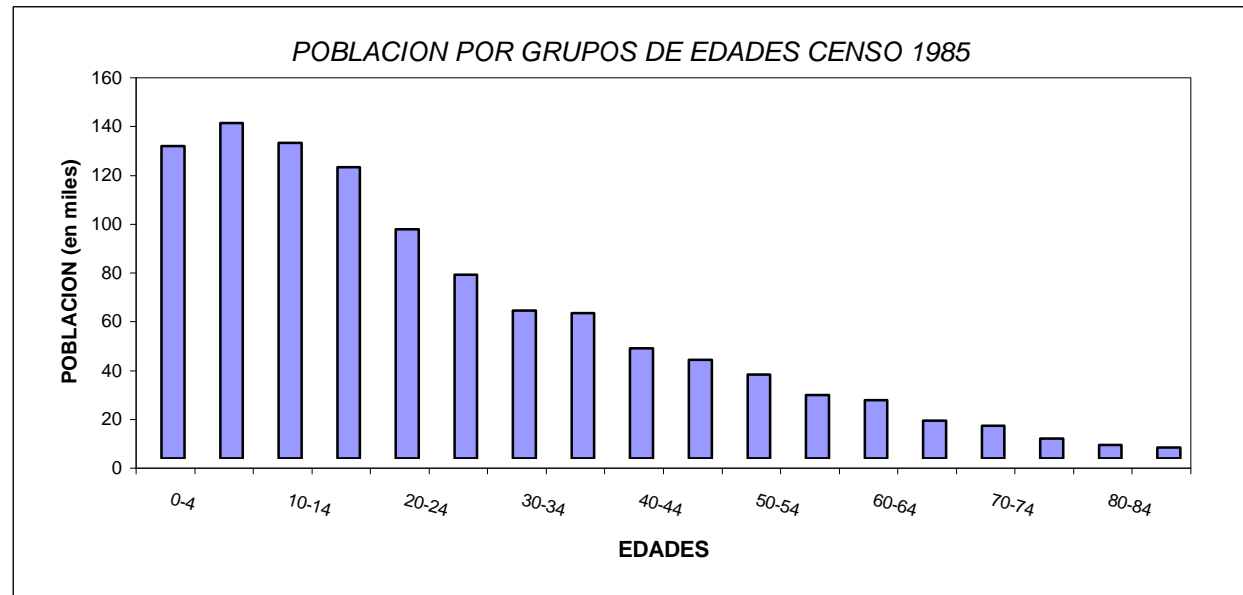

**Grupo de Edad Población**

<b>0-4</b>	<b>148,753</b>
<b>5-9</b>	<b>161,229</b>
<b>10-14</b>	<b>159,873</b>
<b>15-19</b>	<b>137,391</b>
<b>20-24</b>	<b>120,230</b>
<b>25-29</b>	<b>104,168</b>
<b>30-34</b>	<b>86,307</b>
<b>35-39</b>	<b>75,955</b>
<b>40-44</b>	<b>61,015</b>
<b>45-49</b>	<b>51,679</b>
<b>50-54</b>	<b>44,077</b>
<b>55-59</b>	<b>32,081</b>
<b>60-64</b>	<b>31,496</b>
<b>65-69</b>	<b>20,349</b>
<b>70-74</b>	<b>17,172</b>
<b>75-79</b>	<b>10,506</b>
<b>80-84</b>	<b>7,121</b>
<b>85 y más</b>	<b>5,306</b>

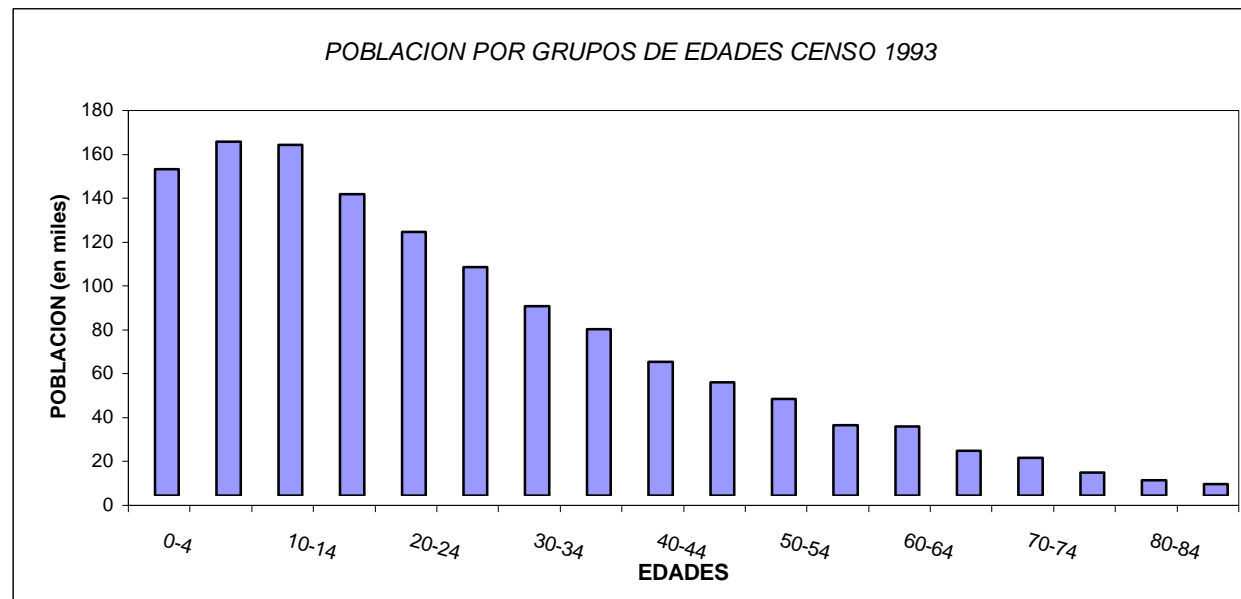

**Grupo de Edad Población**

<b>0-4</b>	<b>201,349</b>
<b>5-9</b>	<b>193,279</b>
<b>10-14</b>	<b>166,888</b>
<b>15-19</b>	<b>167,255</b>
<b>20-24</b>	<b>156,394</b>
<b>25-29</b>	<b>136,195</b>
<b>30-34</b>	<b>121,315</b>
<b>35-39</b>	<b>103,840</b>
<b>40-44</b>	<b>84,232</b>
<b>45-49</b>	<b>75,975</b>
<b>50-54</b>	<b>59,871</b>
<b>55-59</b>	<b>47,004</b>
<b>60-64</b>	<b>35,586</b>
<b>65-69</b>	<b>28,316</b>
<b>70-74</b>	<b>23,196</b>
<b>75-79</b>	<b>15,569</b>
<b>80 y más</b>	<b>15,829</b>

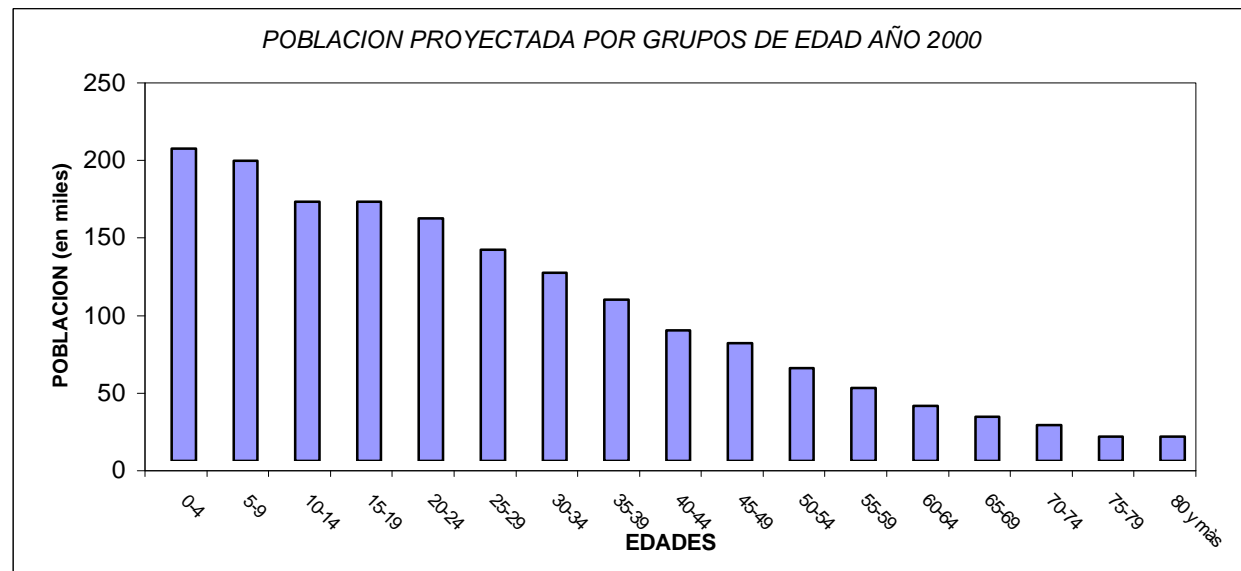

*Proyecciones año 2000 al 2015 el último rango está entre 80 y más años*

**Grupo de Edad Población**

<b>0-4</b>	<b>197,591</b>
<b>5-9</b>	<b>197,693</b>
<b>10-14</b>	<b>191,828</b>
<b>15-19</b>	<b>163,409</b>
<b>20-24</b>	<b>162,809</b>
<b>25-29</b>	<b>153,554</b>
<b>30-34</b>	<b>134,299</b>
<b>35-39</b>	<b>119,647</b>
<b>40-44</b>	<b>102,079</b>
<b>45-49</b>	<b>82,645</b>
<b>50-54</b>	<b>74,210</b>
<b>55-59</b>	<b>57,721</b>
<b>60-64</b>	<b>44,485</b>
<b>65-69</b>	<b>32,720</b>
<b>70-74</b>	<b>24,680</b>
<b>75-79</b>	<b>18,487</b>
<b>80 y más</b>	<b>18,116</b>

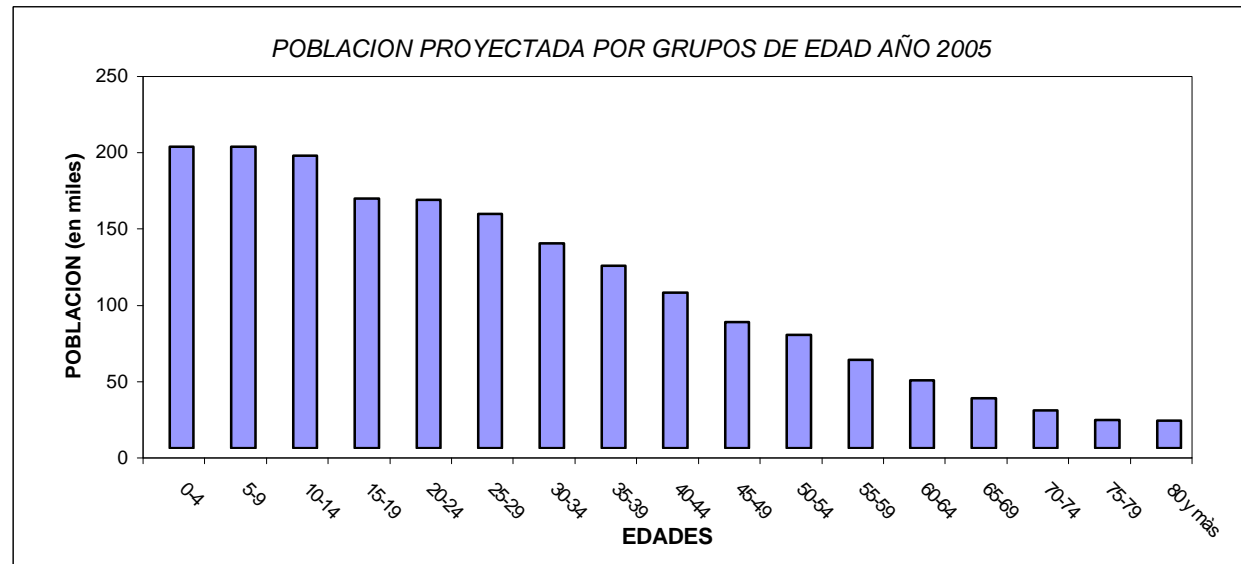

Proyecciones año 2000 al 2015 el último rango está entre 80 y más años

**Grupo de edad Población**

0-4	191,923
5-9	194,462
10-14	196,554
15-19	189,124
20-24	160,009
25-29	160,449
30-34	151,781
35-39	132,697
40-44	117,861
45-49	100,339
50-54	80,857
55-59	71,718
60-64	54,786
65-69	41,018
70-74	28,645
75-79	19,800
80 y más	21,218

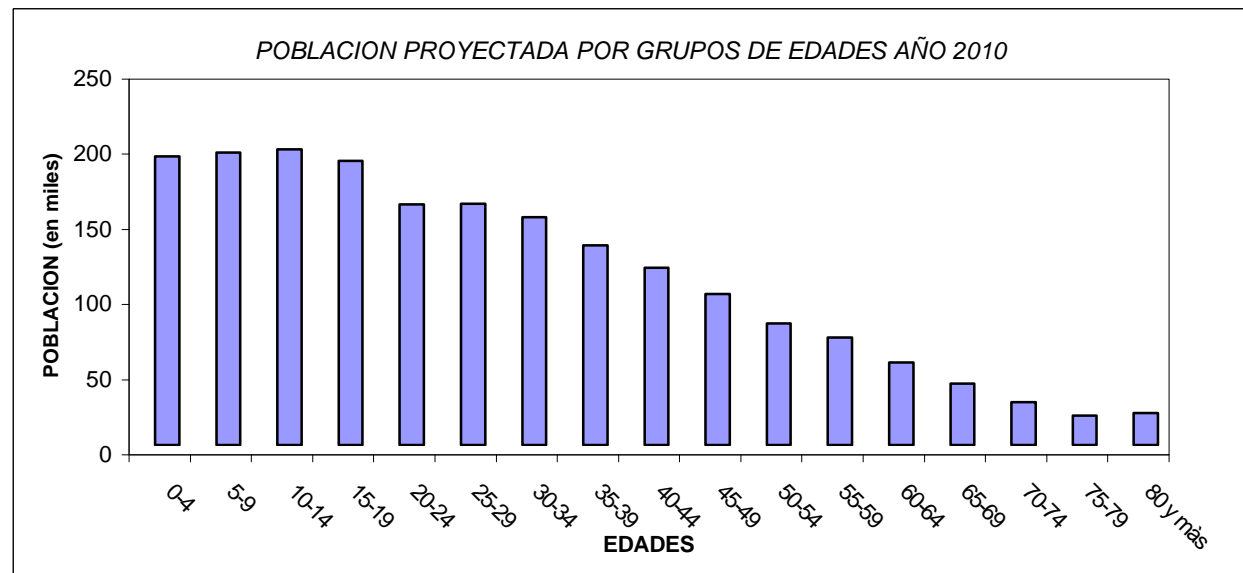

Proyecciones año 2000 al 2015 el último rango está entre 80 y más años



**Grupo de Edad Población**

<b>0-4</b>	<b>184,708</b>
<b>5-9</b>	<b>188,892</b>
<b>10-14</b>	<b>193,284</b>
<b>15-19</b>	<b>193,698</b>
<b>20-24</b>	<b>185,414</b>
<b>25-29</b>	<b>157,605</b>
<b>30-34</b>	<b>158,602</b>
<b>35-39</b>	<b>150,001</b>
<b>40-44</b>	<b>130,739</b>
<b>45-49</b>	<b>115,884</b>
<b>50-54</b>	<b>98,206</b>
<b>55-59</b>	<b>78,179</b>
<b>60-64</b>	<b>68,138</b>
<b>65-69</b>	<b>50,578</b>
<b>70-74</b>	<b>35,975</b>
<b>75-79</b>	<b>23,049</b>
<b>80 y más</b>	<b>23,830</b>

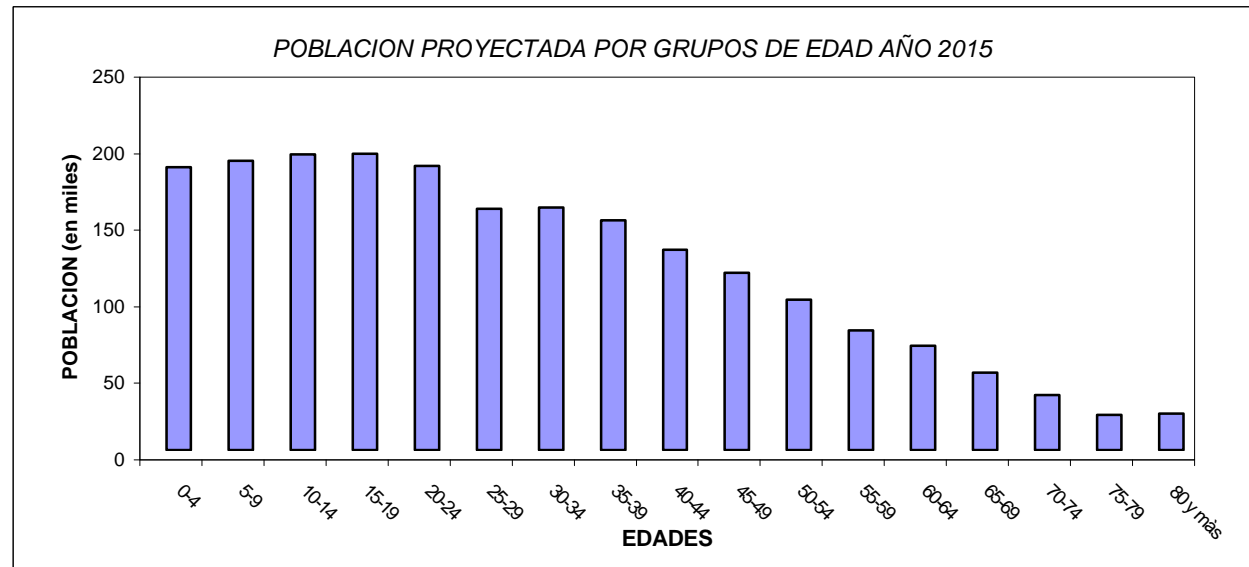

Proyecciones año 2000 al 2015 el último rango está entre 80 y más años

Nariño. Distribución de los municipios por estrato de NBI. 1995

Estratos de NBI del municipio											
1		2		3		4		5		Total	
Cant.	%	Cant.	%	Cant.	%	Cant.	%	Cant.	%	Cant.	%
7	11,3	24	38,7	18	29,0	9	14,5	4	6,5	62	100