

NOMBRE DEL TRABAJO

**TRABAJO PRACTICA ADMINISTRATIVA_
KEVIN_CUBIDES (1).docx**

RECUENTO DE PALABRAS

9768 Words

RECUENTO DE PÁGINAS

52 Pages

FECHA DE ENTREGA

Jul 3, 2024 12:07 PM GMT-5

RECUENTO DE CARACTERES

54757 Characters

TAMAÑO DEL ARCHIVO

6.8MB

FECHA DEL INFORME

Jul 3, 2024 12:09 PM GMT-5**● 13% de similitud general**

El total combinado de todas las coincidencias, incluidas las fuentes superpuestas, para cada base de datos.

- 13% Base de datos de Internet
- Base de datos de Crossref
- 2% Base de datos de trabajos entregados
- 0% Base de datos de publicaciones
- Base de datos de contenido publicado de Crossref

● Excluir del Reporte de Similitud

- Material bibliográfico
- Material citado
- Bloques de texto excluidos manualmente
- Material citado
- Coincidencia baja (menos de 15 palabras)

**COMUNIDADES INDÍGENAS DEL RESGUARDO CAÑO MOCHUELO Y
MIGRANTES EN PAZ DE ARIPORO**

Kevin Sebastián Cubides Lopez

Escuela Superior De Administración Pública
Territorial Boyacá – Casanare

Practica Administrativa

Nelson Andrés Montero Ramírez

24 De junio De 2024

CONTENIDO

1. PRESENTACIÓN DEL TRABAJO	5
2. INTRODUCCIÓN	6
3. OBJETIVOS	7
3.1. OBJETIVO GENERAL	7
3.2. OBJETIVOS ESPECÍFICOS	7
4. MUNICIPIO DE PAZ DE ARIPORO, CASANARE	7
4.1. COMUNIDADES INDÍGENAS MUNICIPIO PAZ DE ARIPORO	8
4.1.1. CARACTERIZACIÓN DEL RESGUARDO INDÍGENA CAÑO MOCHUELO	8
4.1.1.1. Descripción De Pueblos Indígenas Ubicados En Paz De Ariporo.	10
4.1.1.1.1. Pueblo Indígena Yamalero.	10
4.1.1.1.2. Pueblo Indígena Yaruro.	11
4.1.1.1.3. Pueblo Indígena Amorúa.	11
4.1.1.1.4. Pueblo Indígena Maibén – Masiware.	12
4.1.1.1.5. Pueblo Indígena Wipijiwi – Waüpijiwi.	12
4.1.1.1.6. Pueblo Indígena Tsiripu.	12
4.1.1.1.7. Pueblo Indígena Piapoco.	13
4.1.1.1.8. Pueblo Indígena Sikvani.	13
4.1.1.2. Asamblea General Político-Administrativa Del Resguardo Caño Mochuelo.	14
4.1.1.2.1. Consejo De Mayores.	15
4.1.1.2.2. <i>Junta De Cabildo Indígena.</i>	15
4.1.1.2.3. <i>Capitanes y consejeros.</i>	16
4.1.1.3. Ingresos por SGP Resguardo Indígena De Paz De Ariporo	16
4.1.2. PUEBLOS MIGRANTES DEL MUNICIPIO DE PAZ DE ARIPORO	18
4.1.2.1. Pueblo Jivi – Comunidad Binacional (Venezuela).	18
4.1.2.1.1. Peticiones Comunidad Jivi	21
4.1.2.2. Pueblo Macaguan – Fortul Y Arauquita	22
4.1.2.2.1. Ubicación y Condiciones Actuales	22
4.1.2.2.2. Resistencia a Regresar a su Territorio	22
4.1.2.2.3. Problemáticas Internas	22
4.1.2.3. Pueblo Achagua – Meta	23
4.1.2.3.1. Peticiones Comunidad Achagua	24
5. DESCRIPCIÓN DEPARTAMENTAL DE LAS COMUNIDADES INDÍGENAS	25
6. COMUNIDAD NARP – PAZ DE ARIPORO	28

<u>7. ESTUDIO DE PROYECTO DE ACUERDO PLAN DE DESARROLLO “ES LA HORA DE AVANZAR 2024 – 2027”</u>	30
7.1. AVANZAR CON DERECHOS HACIA UN MUNICIPIO JUSTO Y EQUITATIVO PARA LA VIDA Y LA PAZ.	30
SECTOR: SALUD Y PROTECCIÓN SOCIAL	30
SECTOR: EDUCACIÓN	31
CALIDAD Y COBERTURA	31
Institución Educativa Yamotsinémü	31
Institución Educativa Kaliwirnae	32
PAZ DE ARIPORO, MUNICIPIO JUSTO Y EQUITATIVO PARA VIVIR EN PAZ.	33
SECTOR: INCLUSIÓN SOCIAL Y RECONCILIACIÓN	33
Metas De Resultado Del Proyecto De Acuerdo Plan De Desarrollo	33
Metas De Productos Del Proyecto De Acuerdo	34
<u>8. ESTUDIO PLAN DE VIDA DEL RESGUARDO INDÍGENA DE CAÑO MOCHUELO POBLACIÓN DE PAZ DE ARIPORO.</u>	34
8.1. EJE SALUD PLAN DE VIDA RESGUARDO CAÑO MOCHUELO – PAZ DE ARIPORO	35
8.2. EJE EDUCACIÓN PLAN DE VIDA RESGUARDO CAÑO MOCHUELO – PAZ DE ARIPORO	36
8.3. EJE DESARROLLO SOCIOECONÓMICO SOSTENIBLE Y AMBIENTAL PLAN DE VIDA RESGUARDO CAÑO MOCHUELO – PAZ DE ARIPORO	37
8.4. EJE SANEAMIENTO BÁSICO Y VIVIENDA PLAN DE VIDA RESGUARDO CAÑO MOCHUELO – PAZ DE ARIPORO	39
8.5. EJE VÍAS Y COMUNICACIÓN PLAN DE VIDA RESGUARDO CAÑO MOCHUELO – PAZ DE ARIPORO	39
8.6. EJE GOBIERNO PROPIO/ POLÍTICO ADMINISTRATIVO PLAN DE VIDA RESGUARDO CAÑO MOCHUELO – PAZ DE ARIPORO	40
<u>9. INVERSIÓN PARA POBLACIÓN INDÍGENA EN EL MUNICIPIO DE PAZ DE ARIPORO BOYACÁ PERIODO 2020-2023.</u>	41
9.1.1. CONTRATOS EJECUTADOS EN EL AÑO 2020.	44
9.1.2. CONTRATOS EJECUTADOS EN EL AÑO 2021	45
9.1.3. CONTRATOS EJECUTADOS EN EL AÑO 2022	45
9.1.4. CONTRATOS EJECUTADOS EN EL AÑO 2023	45
9.2. DESCRIPCIÓN DE CONTRATOS PERIODO 2020 – 2024	46
<u>10. RECOMENDACIONES PARA TENER EN CUENTA EN LA APROBACIÓN DEL PLAN DE DESARROLLO 2024-2027</u>	46
<u>11. RECOMENDACIONES PARA LA ESCUELA SUPERIOR DE ADMINISTRACIÓN PÚBLICA.</u>	48
<u>12. CRONOGRAMA DE TRABAJO PRACTICA ADMINISTRATIVA</u>	49

Lista De Figuras

Figura 1	Distribución Y Ubicación De Los Pueblos Indígenas De Caño Mochuelo.....	9
Figura 2	Resguardo Caño Mochuelo Territorio Multicultural Y Biodiversidad.....	9
Figura 3	Población Caño Mochuelo	14
Figura 4	Gobierno Caño Mochuelo	14
Figura 5	Comparativo De Recursos De Sgp Hato Corozal – Paz De Ariporo.....	17
Figura 6	Frente De La Entrada De Donde Se Ubica La Comunidad Jivi.....	18
Figura 7	Dialogo Con Juan García Y Comunidad Jivi	19
Figura 8	Comunidad Jivi.....	20
Figura 9	Artesanías Elaboradas De La Comunidad Jivi.....	21
Figura 10	Entrada De Donde Está Ubicado El Pueblo Macaguan	22
Figura 11	Gobernadora Yuli Esperanza Ortiz Ballesteros	24
Figura 12	Distribución De Las Comunidades Indígenas En El Departamento De Casanare	25
Figura 13	Porcentaje De Población Por Etnia En Los Resguardos Indígenas	27
Figura 14	Consuelo Golu Carabali Líder De La Asociación Acofropaz	29
Figura 15	Eje Salud.....	35
Figura 16	Eje Educación.....	36
Figura 17	Eje Desarrollo Socioeconómico Sostenible Y Ambiental	37
Figura 18	Eje Saneamiento Básico Y Vivienda	39
Figura 19	Eje Vías Y Comunicación	39
Figura 20	Eje Gobierno Propio/ Político Administrativo	40

Lista de Tablas

<i>Tabla 1 Recursos por SGP Al Municipio De Paz De Ariporo – Resguardo Caño Mochuelo periodo 2020-2023.</i>	16
<i>Tabla 2 Población Y Hectáreas Pertenecientes A Cada Municipio</i>	17
<i>Tabla 3 Análisis Cuantitativo De Resguardos Indígenas En Casanare</i>	25
<i>Tabla 4 Análisis de áreas de resguardos indígenas por municipio</i>	26
<i>Tabla 5 Porcentaje De Área De Resguardos Sobre Área Total Municipal</i>	26
<i>Tabla 6 Afiliados De Población Indígena</i>	30
<i>Tabla 7 Institución Educativa Yamotsinémü</i>	31
<i>Tabla 8 Institución Educativa Kaliwirnae</i>	32
<i>Tabla 9 Contratos periodos 2020 - 2023</i>	41
<i>Tabla 10 Clase de Contrato</i>	46

1. Presentación del Trabajo

El presente documento académico fue desarrollado a través de la práctica administrativa en la Dirección de Fortalecimiento de la Territorial Boyacá Casanare de la Escuela Superior de Administración Pública (ESAP). El trabajo se enfoca en el diagnóstico de la población indígena del municipio de Paz de Ariporo, particularmente las comunidades del resguardo Caño Mochuelo. En este documento se analiza la situación actual de estas comunidades, se identifican sus necesidades y problemas, y se explican las solicitudes planteadas en sus planes de vida, los cuales detallan sus objetivos y estrategias de desarrollo sostenible. Además, se aborda la identificación y evaluación de comunidades indígenas migrantes presentes en la región, como los Givi, Achagua, Macaguán y otros grupos étnicos.

A partir de este diagnóstico, se presentan recomendaciones generales a la administración municipal de Paz de Ariporo para mejorar la atención y los servicios a la población indígena, integrando sus planes de vida en el desarrollo municipal, garantizando la protección de sus derechos, fomentando su participación activa y apoyando la integración de las comunidades migrantes. Este enfoque integral busca contribuir al desarrollo equitativo y sostenible del municipio, respetando y valorando la diversidad cultural de sus habitantes.

2. Introducción

La Escuela Superior de Administración Pública – ESAP en el desarrollo de sus objetivos misionales, proyecta la estrategia sistema de fortalecimiento e intervención institucional cuyo propósito es fortalecer la gestión pública en entidades territoriales del país, a través de la asesoría y acompañamiento en campo, orientado desde la construcción colectiva, como una entidad promotora del desarrollo y aliado estratégico del Estado.

Desde el concepto de trabajar en armonía y desde el enfoque de escuela aplicada, se adelanta el diagnóstico de la población indígena, esto ayudara a planificación y desarrollo de políticas públicas efectivas que promuevan el desarrollo social, económico y cultural de estas comunidades, asegurando que sus derechos sean respetados. Además, contribuye a la preservación y promoción de la cultura, tradiciones y lenguas indígenas, fomentando su participación activa en la toma de decisiones y empoderamiento.

Abordando las problemáticas presentes en el territorio, desde la construcción de un diagnóstico que permita conocer las causas y definir los problemas centrales, proponiendo alternativas de solución encaminadas a promover el desarrollo de planes programas y proyectos que atiendan de forma integral la población.

Al tener en cuenta todas las comunidades indígenas en el diagnóstico del municipio de Paz de Ariporo es crucial por varias razones. Los planes de vida son documentos elaborados por las propias comunidades indígenas que delinean sus visiones, objetivos y estrategias para el desarrollo autónomo y sostenible, respetando sus valores culturales y formas de vida. Integrar estos planes en el diagnóstico permite que las políticas y programas municipales reflejen verdaderamente las aspiraciones y necesidades de estas comunidades, asegurando una mayor pertinencia y efectividad. Esto también fomenta el respeto y la valorización de la autodeterminación indígena, promoviendo

una relación más equitativa y colaborativa entre las autoridades municipales y las comunidades indígenas.

3. Objetivos

3.1. Objetivo General

Diagnosticar las condiciones de las comunidades indígenas del resguardo Caño Mochuelo y migrantes en Paz de Ariporo, a través de la práctica administrativa en la Dirección de Fortalecimiento de la Territorial Boyacá Casanare de la Escuela Superior de Administración Pública, para identificar sus necesidades y planes de vida, y proporcionar recomendaciones a la administración municipal para mejorar su atención e inclusión en el desarrollo local.

3.2. Objetivos Específicos

- Comprender las condiciones de vida y las necesidades específicas de las comunidades indígenas del resguardo Caño Mochuelo.
- Analizar las solicitudes y objetivos planteados en los planes de vida de cada una de las comunidades indígenas.
- Identificar la situación de las comunidades indígenas migrantes presentes en el municipio.
- Proporcionar recomendaciones generales a la administración municipal de Paz de Ariporo para mejorar la atención y los servicios brindados a la población indígena.

4. Municipio De Paz De Ariporo, Casanare

Paz de Ariporo es un municipio colombiano ubicado en el departamento de Casanare, en la región de la Orinoquia. Se encuentra situado al noroeste del departamento, limitando al norte con el departamento de Boyacá, al este con el municipio de Hato Corozal, al sur con el municipio de La Salina y al oeste con el municipio de Pore.

El clima de Paz de Ariporo es tropical de sabana, caracterizado por temperaturas cálidas durante todo el año. Las estaciones se dividen en una temporada de lluvias, que va de abril a noviembre, y una temporada seca, que va de diciembre a marzo. Las temperaturas promedio oscilan entre los 25°C y los 30°C.

El municipio de Paz de Ariporo cuenta con una rica tradición cultural, influenciada por la herencia indígena. Entre las principales costumbres se encuentran las festividades religiosas, como la Semana Santa, en la que se realizan procesiones y celebraciones religiosas. También se destacan las fiestas patronales en honor a la virgen de Manare, patrona del municipio.

La economía de Paz de Ariporo se basa principalmente en actividades agropecuarias y petroleras. La ganadería es una de las principales actividades, con la cría de ganado bovino y porcino. Además, se cultivan productos agrícolas como arroz, maíz, yuca y plátano.

La explotación petrolera también es una fuente importante de ingresos para el municipio, con la presencia de varias empresas del sector que operan en la zona. Esta actividad ha contribuido al desarrollo económico y la generación de empleo en la región.

4.1. Comunidades Indígenas Municipio Paz De Ariporo

En el municipio de Paz de Ariporo se encuentra un resguardo Caño Mochuelo, en el cual está conformado por 10 comunidades, y ocho pueblos indígenas. Además, es de aclarar que con el pasar del tiempo han llegado al territorio tres comunidades indígenas, las cuales se detallaran a continuación.

4.1.1. Caracterización Del Resguardo Indígena Caño Mochuelo

Caño mochuelo se encuentra dentro de los municipios de Hato Corozal y Paz de Ariporo en el departamento de Casanare, extendiéndose a lo largo de la Orinoquia en 94.670 hectáreas. se encuentra conformada por 14 comunidades de 10 pueblos indígenas. Esta fue declarada como

2 Reserva de caño mochuelo en 1974 en favor de 5 pueblos “Cuiva, Masiguare, Tsiripú, Sáliva y Guahibo” (Wámonae, Maibén-Masiware, Tsiripu, Sáliba y Sikuaní). Con la Resolución del INCORA n.º 003 de 1986 se confiere el carácter legal de resguardo, en beneficio de 9 pueblos: “Cuiva, Guahibo, Saliva, Tsiripú, Masiguare, Mariposos, Amorúa, Piapoco y Wipigui” (Wámonae, Sikuaní, Sáliba, Tsiripu, Maibén-Masiware, Yamaleros-Yaruros, Amorúa, Piapoco y Waüpijiwi). Teniendo así aproximadamente 3500 integrantes. (Territorio | Resguardo Caño Mochuelo)

Figura 1

Distribución y ubicación de los pueblos indígenas de caño mochuelo

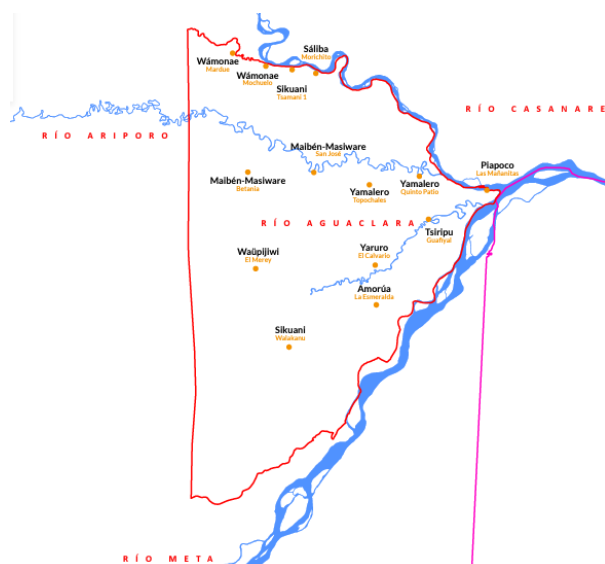

Nota. En esta figura se puede observar cómo se encuentra distribuido el resguardo caño mochuelo, tanto como se llama su comunidad indígena y territorio. Fuente: Territorio, Resguardo Caño Mochuelo.

Figura 2

Resguardo Caño Mochuelo Territorio Multicultural Y Biodiversidad



Nota. En esta figura encontramos los como en el resguardo de Caño Mochuelo, hay variedad de flora y fauna, así mismo de diferentes culturas y creencias. Fuente: Caño Mochuelo

De acuerdo con los datos del Plan de Salvaguarda de los pueblos indígenas de Caño Mochuelo (2013) y la Encuesta Nacional de Situación de los pueblos Indígenas - ENSANI 2012-2014, el 60% se ubica al norte del río Ariporo en las comunidades Mochuelo, Morichito, Mardue y Tsamani en jurisdicción del municipio de Hato Corozal; al sur del río se encuentra el 40%, restante en las comunidades Topochales, Quinto Patio, El Calvario, La Esmeralda, San José del Ariporo, Santa María de Irimene - Guafillal, El Merey, Belén de las Mañanitas, Tsamani II (Walakanu Tomara) y Betania, en jurisdicción del municipio de Paz de Ariporo.

4.1.1.1.Descripción De Pueblos Indígenas Ubicados En Paz De Ariporo.

4.1.1.1.1. Pueblo Indígena Yamalero.

Están en las comunidades de: Topochales – Quinto Patio

Otros nombres: Yamalero, Playero, Mayanero, apiri, Mariposo.

Población: 95 habitantes estas conforman 24 familias.

El pueblo Yamalero es seminómada, ¹ El territorio Yamalero tiene una extensión de 6.060 hectáreas, correspondientes al 6.43% del total del resguardo

4.1.1.1.2. Pueblo Indígena Yaruro.

Están en las comunidades de: El Calvario o Unama.

Otros nombres: Pume o Yaruru

Población: 95 habitantes estas conforman 23 familias

El pueblo Yaruro ⁵ hace parte de la familia lingüística chibcha, tienen sus orígenes en inmediaciones de los ríos Cinaruco y Capanaparo, desde donde se desplazaron a un lugar localizado en el Departamento del Vichada llamado Akane unünj, y de allí al resguardo Caño Mochuelo desde 1984, ¹ donde están asentados en la comunidad de El Calvario, en jurisdicción del municipio de Paz de Ariporo. Tradicionalmente practican la agricultura sedentaria.

4.1.1.1.3. Pueblo Indígena Amorúa.

Están en las comunidades de: La Esmeralda

Otros nombres: Hamarúa, Hamorúa, Jamarúa, Jamurawa, Aejamorúa, Wipiwe, Siripu, Mariposa

Población: 278 habitantes estas conforman 58 familias.

¹ Este pueblo surge en el Cerro Malipana, entre los ríos Bitá, Tomo y Orinoco en el municipio de Puerto Carreño, Vichada, de donde migra para ubicarse finalmente en 1982 en el río Aguas Claras. Los amorúas ocupan 12.303 hectáreas del resguardo y están asentados en la comunidad de La Esmeralda, en jurisdicción del municipio de Pa de Ariporo. Tradicionalmente practican la agricultura sedentaria.

4.1.1.1.4. Pueblo Indígena Maibén – Masiware.

Están en las comunidades de: San José Del Ariporo – Betania.

Otros nombres: Masiguare, Podipodikji, Podipodi, Masiwali, Maiba, Cuiba del Ariporo.

Población: 564 habitantes, distribuidos en 125 familias, 90 en San José y 35 en Betania.

¹ Es un pueblo de tradición nómada, cuyos territorios tradicionales se ubican en el área del resguardo y su periferia. Ocupan 21.497 hectáreas del resguardo y están asentados en las comunidades de San José del Ariporo y Betania, en jurisdicción del municipio de Paz de Ariporo.

4.1.1.1.5. Pueblo Indígena Wipijiwi – Waüpijiwi.

Están en las comunidades de: El Merrey

Otros nombres: Wipijiwi, Wipiwi, Wipiwe, Huupiwi, Guipiwi

Población: 178 habitantes estas conforman 48 familias

¹ Originarios de Yumemuje, es un pueblo de tradición nómada. Su lugar de origen se encuentra en el Departamento de Vichada. El territorio del pueblo Waüpijiwi tiene una extensión estimada de 9.864 hectáreas, que equivalen a un 10,5% del total del Resguardo. Habita en la comunidad de El Merrey, principal sitio de asentamiento de este pueblo, en jurisdicción del municipio de Paz de Ariporo. Sus viviendas se encuentran cerca de los ríos, aprovechando espacios no inundados.

4.1.1.1.6. Pueblo Indígena Tsiripu.

Están en las comunidades de: Santa María de Irimene – Guafiyal (guafillal)

Otros nombres: Siripo, Siripuxi, Chiripo, Chiricoa

Población: 87 habitantes, estas conforman 22 familias.

¹ Son un pueblo de tradición nómada, el cual tienen su sitio de nacimiento en Matabani (Marbella) a orillas del río Meta en inmediaciones del Caño Picapico, en el municipio de Paz de

Ariporo. Sus territorios tradicionales están ubicados en el área del resguardo y su periferia, actualmente ocupan 6.263 hectáreas del resguardo y están asentados en la comunidad de Santa María de Irimene - Guafillal, en jurisdicción del municipio de Paz de Ariporo.

4.1.1.1.7. Pueblo Indígena Piapoco.

Están en las comunidades de: Las Mañanitas

Otros nombres: Wenàiwica, Dzase, Amarizanes, Kuipaco, Enegua, Yapoco.

Población: 31 habitantes, estas conforman 10 familias.

¹ el resguardo indígena de Caño Mochuelo en el Departamento de Casanare, en la comunidad de Belén de las Mañanitas en jurisdicción del municipio de Paz de Ariporo, esta comunidad aún no está reconocido por el Ministerio del Interior.

4.1.1.1.8. Pueblo Indígena Sikuani.

Están en las comunidades de: Walakanu

Otros nombres: Guahibos (connotación negativa), Guaiba, Guaibo, Jivi, Jiwi.

Población: 118 habitantes, estas conforman 180 familias.

¹ Se distribuye por los ríos Meta, Muco, Vichada, Orinoco, Metica, Iteviare, Guaviare, Inírida, Casanare y Manapiare (Venezuela). Ocupan 19.300 hectáreas del resguardo y están asentados en las comunidades de Tsamani I, Tsamani II (Walakanu Tomara), en jurisdicción de los municipios de Hato Corozal y Paz de Ariporo.

Figura 3*Población Caño Mochuelo*

MUNICIPIO	PUEBLO		COMUNIDAD	HABITANTES	FAMILIAS
HATO COROZAL 20.230 HECTÁREAS	Wámonae	929	Mochuelo Mardue	754 175	170 44
	Sáliba	444	Morichito	444	99
	Sikuani	585	Getsemani Wanakanú Tomara	467 118	140 40
	Maibén-masiware	564	San José Betania	406 158	90 35
	Yamalero	95	Topochales Quinto Patio	55 40	15 9
PAZ DE ARIPORO 74.140 HECTÁREAS	Yaruro	94	Calvario Unuma	94	23
	Tsiripu	87	Santa María Guafiyal	87	22
	Waüpijiwi	178	Merey	178	48
	Amorúa	277	La Esmeralda	277	58
	Piapoco	31	Belén de La Mañanita	31	10
TOTAL		3284			

Nota. Esta figura muestra cómo se encuentra distribuida la población del Resguardo, teniendo en cuenta los habitantes y familias que lo conforman. Fuente: Caño Mochuelo.

4.1.1.2. Asamblea General Político-Administrativa Del Resguardo Caño Mochuelo.

² La Asamblea General Es La Máxima Autoridad Político-Administrativa Del Resguardo. Está compuesta por 20 representantes de cada pueblo y tiene la función de elegir la Junta de Cabildo, distribuir y ejecutar el presupuesto, y juzgar y sancionar en la jurisdicción del resguardo.

Figura 4*Gobierno Caño Mochuelo*

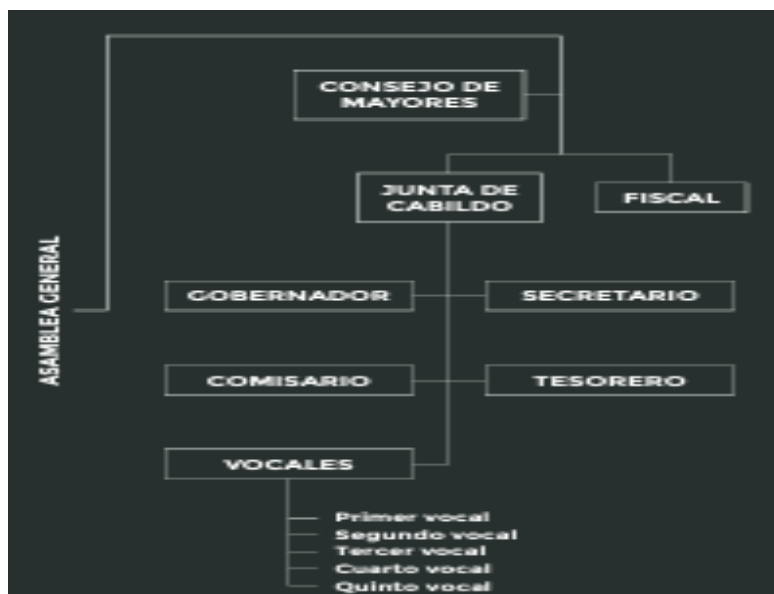

Nota. En esta figura muestra el gobierno de Caño Mochuelo, así mismo como se encuentran organizada la asamblea general Fuente: Caño Mochuelo

4.1.1.2.1. Consejo De Mayores.

Está integrado por las principales autoridades tradicionales de cada pueblo, los mayores, quienes custodian, interpretan y transmiten la Ley de Origen, la historia, los conocimientos, usos y costumbres de sus culturas y territorio.

4.1.1.2.2. Junta De Cabildo Indígena.

La Junta de Cabildo representa legalmente al resguardo, gestiona recursos y vela por la paz y la convivencia en el territorio. Se compone del gobernador, el secretario, el comisario, el tesorero y los vocales. El fiscal hace parte de la Junta de Cabildo, pero se elige en una votación separada y no tiene funciones ejecutivas.

4.1.1.2.3. ² *Capitanes y consejeros.*

Los capitanes y consejeros son las autoridades locales de cada comunidad del resguardo. Son enlaces con la Junta de Cabildo y otras personas y organizaciones que visitan las comunidades. Velan por la seguridad del territorio y tienen a cargo diversos aspectos de la organización comunitaria. Se eligen de acuerdo con las costumbres de cada pueblo y comunidad. (Gobierno Propio | Resguardo Caño Mochuelo)

4.1.1.3. Ingresos por SGP Resguardo Indígena De Paz De Ariporo

Los ingresos disponibles de asignación especial de los resguardos indígenas se componen de los recursos asignados anualmente por el Departamento Nacional de Planeación - Dirección de Inversiones y Finanzas Públicas, las cuales son distribuidas de la siguiente manera SGP resguardos indígenas- once doceavas vigencia actual + última doceava vigencia anterior y los recursos de vigencias anterior

Tabla 1

Recursos por SGP Al Municipio De Paz De Ariporo – Resguardo Caño Mochuelo periodo 2020-2023.

AÑO	2020	2021	2022	2023
RECURSOS DEL RESGUARDO	198.798.590	260.391.142	340.650.748	345.156.100

Fuente: Datos tomados de SICODIS.

Figura 5

Comparativo de recursos de SGP Hato Corozal – Paz de Ariporo

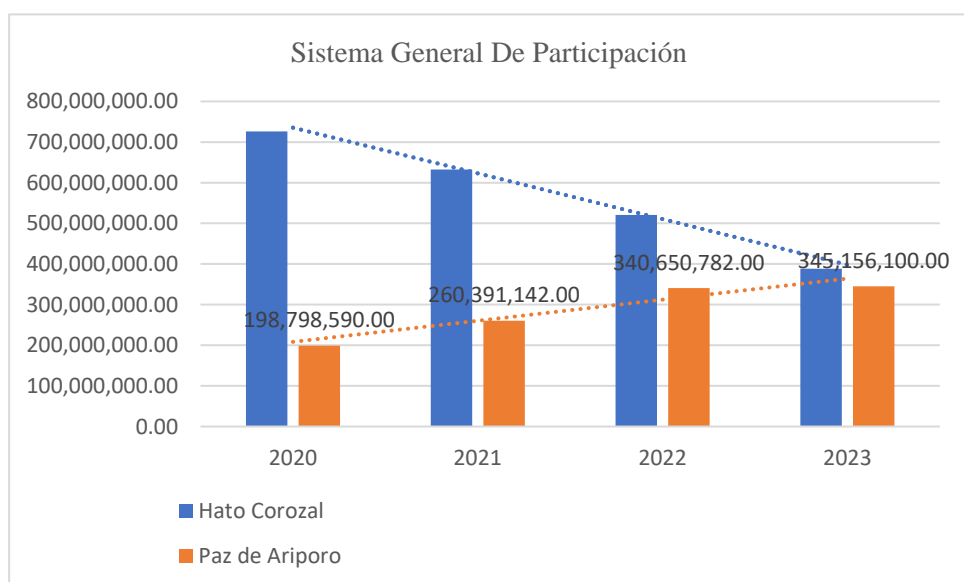

Nota. Este gráfico muestra la relación de los ingresos del sistema general de participación conforme los municipios de Hato Corozal y Paz de Ariporo. Fuente: Elaboración propia, ESAP 2024.

Tabla 2

Población Y Hectáreas Pertenecientes A Cada Municipio

Municipio	Población	Hectáreas
Paz de Ariporo	920 (40%)	74.440 (79%)
Hato corozal	1373(60%)	20.230 (21%)

Nota. Esta tabla muestra la cantidad y el porcentaje de la población y hectáreas con las que cuenta el resguardo Caño Mochuelo, en los municipios de Hato Corozal y Paz de Ariporo. Fuente: Elaboración Propia, ESAP 2024.

Con lo anterior se puede evidenciar que en el presupuesto de los últimos cuatro años frente al sistema general de participación para el resguardo Caño Mochuelo, el municipio de Hato

Corozal ha tenido más ingresos en estas transferencias que el municipio de Paz de Ariporo, teniendo en cuenta que tiene el 40% de la población y el 79% del territorio de este resguardo.

Pero se evidencia que en el periodo de 2020 al 2023, se han venido equiparando estos ingresos, ya que para Hato corozal han venido disminuyendo estas transferencias en 337. 655.095 millones, esto quiere decir que ha tenido una disminución del casi cincuenta por ciento con respecto al año 2020 (46,51%). Y en el caso del municipio de Paz de Ariporo se tiene un aumento en los ingresos en el periodo estudiado de 146.357.510, equivale al 42.4% con respecto a los ingresos del 2020.

Lo que hay que evaluar es que, frente a lograr igualar las transferencias para cada uno de los municipios, ha conllevado a una disminución de por lo menos una quinta parte de transferencias totales en comparación del año 2020 al 2023, trayendo esto menor inversión para este resguardo indígena.

4.1.2. Pueblos Migrantes Del Municipio De Paz De Ariporo

4.1.2.1. Pueblo Jivi – Comunidad Binacional (Venezuela).

Integrantes: 17 familias – 57 personas

El gobernador Juan García recibió a los presentes en un lugar de la administración municipal que, en su momento, es un sitio de encuentros deportivos. Actualmente, este lugar no ofrece mayores garantías, ya que solo cuenta con unas tejas en mal estado y con ciertos parches. El suministro de agua proviene del cuerpo de bomberos, quienes llenan un tanque zamorano de aproximadamente 1000 litros cúbicos. Además, el lugar donde se bañan los residentes es un pozo profundo ubicado cerca de sus viviendas.

Figura 6

Frente de la entrada de donde se ubica la comunidad Jivi.



Nota. Esta foto evidencia la entrada de cada de donde se encuentran ubicados en estos momentos la comunidad Jivi. Fuente: Elaboración Propia, ESAP 2024.

Figura 7

Dialogo con Juan García y comunidad Jivi



Nota. Esta foto evidencia el momento en el cual se estaba llevando a cabo la recopilación de la información de la comunidad Jivi. Fuente: Elaboración Propia, ESAP 2024.

Además, él informa que ellos salieron de su comunidad en Venezuela hace cinco años debido a la violencia. Manifestaron que no se les permitía realizar actividades agrícolas y ganaderas, y al verse amedrentados, se desplazaron por municipios como Aguazul, Yopal y Paz de Ariporo, residiendo en este último desde hace un año y medio.

En cuanto al tema de salud, se menciona que aquellos con permiso de migración reciben atención en los centros de salud. Sin embargo, hay dos personas que no cuentan con el registro

necesario para la prestación de servicios de salud. Además, recalcan que el único medicamento que tienen a mano es el Yopo, utilizado para limpiar el espíritu.

En cuanto al tema de educación dentro de esta comunidad indígena, se informa que solo hay una persona con educación secundaria, quien es el líder Juan García. Se ha observado que los niños en edad escolar asisten a las instituciones educativas del municipio, donde no reciben atención diferencial ni una pedagogía especial adaptada a sus necesidades. Para la conservación de su dialecto, la comunidad se comunica en Masiware dentro del resguardo y utiliza el castellano cuando están en contacto con personas externas. Cabe destacar que solo una persona, la abuela de la comunidad, se comunica exclusivamente en Masiware.

Figura 8

Comunidad Jivi



Nota. Esta foto evidencia tres generaciones de esta comunidad Fuente: Elaboración Propia, ESAP 2024.

En relación a la economía de esta comunidad, se informa que fabrican sombreros y abanicos con hojas de palma para cubrir sus gastos de primera necesidad y alimentación. Los miembros de la comunidad han manifestado que el hombre blanco suele aprovecharse, comprando estos productos a un precio inferior al habitual. Por ejemplo, los sombreros tienen un valor de 25.000 pesos. Los ingresos generados son utilizados de manera conjunta para toda la comunidad, funcionando como un presupuesto general.

En cuanto a la alimentación, se señala que cuando no tienen recursos para comprar alimentos, los ancianos de la comunidad solicitan productos sobrantes en la plaza de mercado para cocinar. Es importante mencionar que tienen la costumbre de compartir el alimento entre las familias si hay más de cuatro cocinando al mismo tiempo. Entre sus alimentos autóctonos se encuentran el mañoco, casabe y yucuta, los cuales también se comercializan en algunos casos para obtener ingresos adicionales.

Figura 9

Artesanías elaboradas de la comunidad Jivi.



Nota. Esta foto muestra uno de los sombreros que elabora la comunidad Jivi. Fuente: Elaboración Propia, ESAP 2024.

4.1.2.1.1. Peticiones Comunidad Jivi

En cuanto a sus peticiones, la comunidad solicita al gobierno nacional que se les reconozca y se les brinden tierras donde puedan realizar actividades agrícolas y pecuarias, con el objetivo de mejorar su calidad de vida. Han dejado claro que, durante el proceso llevado a cabo con el Ministerio del Interior, lo más probable es que las tierras asignadas se encuentren en el departamento de Arauca.

4.1.2.2. Pueblo Macaguan – Fortul Y Arauquita

4.1.2.2.1. Ubicación y Condiciones Actuales

Esta comunidad se encuentra en un elefante blanco del municipio de Paz de Ariporo, en lo que originalmente iba a ser una biblioteca. Al intentar establecer contacto con ellos, el acceso resultó complicado debido a su estado de indisposición. Durante la visita, solo se encontraban tres personas presentes, dos de ellas menores de edad, durmiendo en chinchorros, y el líder indígena no estaba disponible, lo que impidió un diálogo más extenso.

4.1.2.2.2. Resistencia a Regresar a su Territorio

En la breve conversación que se logró, se pudo rescatar que la comunidad no desea regresar a su territorio de origen. Manifestaron que temen recibir castigos por parte de la guardia indígena, según se comentó en ciertos puntos de la conversación con Diana.

4.1.2.2.3. Problemáticas Internas

Diana destacó varias problemáticas dentro de la comunidad, tales como el alcoholismo y la alteración del orden público. También mencionó que existen problemas internos debido a la división en dos grupos. Ese día, se informó que el otro grupo se había dirigido hacia el municipio de Hato Corozal, posiblemente con la intención de regresar a su resguardo.

Figura 10

Entrada de donde está ubicado el Pueblo Macaguan



Nota. Esta foto muestra la entrada en donde se encuentran los integrantes del pueblo Macaguan.

Fuente: Elaboración Propia, ESAP 2024.

4.1.2.3. Pueblo Achagua – Meta

La comunidad liderada por la gobernadora Yuli Esperanza Ortiz Ballesteros ha tenido una presencia significativa en el municipio de Paz de Ariporo durante varios años. La gobernadora misma ha residido en el municipio por 17 años junto a su esposo e hijos, estableciendo un hogar en la región. Esta comunidad no está concentrada en un único sitio, sino que sus 47 miembros se distribuyen en 15 familias, habitando diversos lugares dentro de Paz de Ariporo.

Una característica notable de esta comunidad es que la mayoría de las nuevas generaciones ya no hablan el dialecto tradicional, lo cual ha motivado la organización de reuniones con los cuatro mayores que aún conservan el conocimiento del idioma y algunas costumbres ancestrales. Además, se ha observado que muchos jóvenes han perdido rasgos indígenas y ahora presentan características como cabello rubio y ojos claros.

En comparación con otras comunidades indígenas, esta comunidad se destaca por su alto grado de autosuficiencia. Es obligatorio el estudio para los jóvenes y niños en edad escolar, reflejando un compromiso con la educación dentro de sus valores fundamentales. También se ha identificado a un miembro de la comunidad que forma parte del ejército nacional, lo cual subraya su integración en diversas esferas de la sociedad.

En resumen, la comunidad dirigida por la gobernadora Yuli Esperanza Ortiz Ballesteros muestra una diversidad de características y una adaptación dinámica a los cambios socioculturales en Paz de Ariporo, manteniendo al mismo tiempo vínculos con sus tradiciones y valores fundamentales.

4.1.2.3.1. Peticiones Comunidad Achagua

La comunidad, representada por la gobernadora Yuli Esperanza Ortiz Ballesteros, ha presentado varias peticiones a la administración municipal de Paz de Ariporo. En primer lugar, solicitan colaboración para gestionar ante el Ministerio del Interior el reconocimiento oficial como comunidad indígena o como cabildo urbano. Este reconocimiento es crucial para obtener apoyo institucional y recursos destinados a preservar su identidad cultural y promover el bienestar de sus miembros.

Además, han expresado la necesidad de recibir ayudas para aquellos miembros de la comunidad que se encuentran en situaciones de necesidad. Aunque son pocos quienes requieren esta asistencia, es fundamental para mejorar su calidad de vida y fortalecer la cohesión social dentro del grupo.

Figura 11

Gobernadora Yuli Esperanza Ortiz Ballesteros



Nota. Esta foto fue tomada al momento de llevar un dialogo con la Gobernadora Yuli Esperanza Ortiz Ballesteros. Fuente: Elaboración Propia, ESAP 2024.

5. Descripción Departamental De Las Comunidades Indígenas

Figura 12

Distribución de las comunidades indígenas en el departamento de Casanare

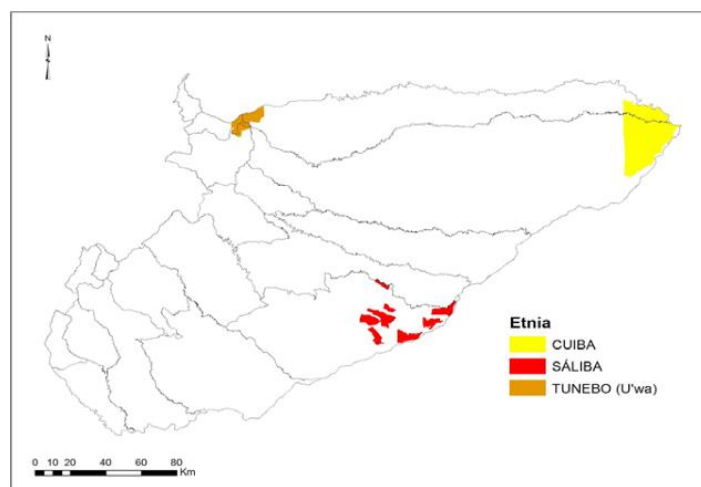

Nota. Esta figura muestra las diferentes etnias que se encuentran en el departamento de Casanare.

Fuente: “Territorio” Etnias Indígenas Casanare

Tabla 3

Análisis Cuantitativo De Resguardos Indígenas En Casanare

Resguardo	Etnia	Área (Ha)	Área %
Caño Mochuelo	Cuiba	93.429	63.05
Chaparral Y Barronegro	Tunebo (U'wa)	16.506	11.14
El Consejo		4.181	2.82
El Medano		1.787	1.21
El Suspiro El Rincón Del Socorro	Sáliba	1.981	1.34
Macucuana		6.146	4.15
El Saladillo		1.542	1.04

San Juanito, El Duya Y Paravare	22.606	15.26
Total	148.179	100

Nota. En esta tabla se encuentran cada uno de los resguardos que se encuentran en el departamento de Casanare, así mismo a que Etnia. Fuente: “Territorio” Etnias Indígenas Casanare

Tabla 4

Análisis de áreas de resguardos indígenas por municipio

Análisis Áreas Y Población Indígena Por Municipio				
Municipios	Área del resguardo de cada municipio	Área total del municipio en Hectáreas	% Resguardos/área total de municipio	Población total municipios proyectada DANE 2018
Hato Corozal	27655,25	549527,35	5,03	12794
Paz de Ariporo	74124,22	1207740,32	6,14	26357
Sácama	4987,75	31202,86	15,98	2085
Támara	3573,87	109039,78	3,28	7029
Orocué	38138,94	474502,55	8,04	8424

Nota. En esta tabla se evidencia la cantidad de hectáreas que tiene cada uno de los resguardos con respecto a cada uno de los municipios. Fuente: “Territorio” Etnias Indígenas Casanare

Tabla 5

Porcentaje De Área De Resguardos Sobre Área Total Municipal

3	Porcentaje de área de resguardos sobre el área total municipal
---	--

Támara	3%
Sácama	16%
Hato Corozal	5%
Orocué	8%
Paz de Ariporo	6%

Fuente: “Territorio” Etnias Indígenas Casanare

El total de población en los resguardos indígenas identificados es de 3.420 personas, lo que corresponde a un 6,03% de la población total de los 5 municipios donde se localizan los resguardos, 56.689 personas (proyección DANE 2018). La distribución de la población en los resguardos, muestra que la etnia con mayor población son los Cuiba con 2500 personas que equivalen al 19% del total de población en los resguardos, seguida por 649 de la etnia Sáliba (19%), y 271 personas de los Tunebo que equivalen al 8%.

Figura 13

Porcentaje de población por etnia en los resguardos indígenas

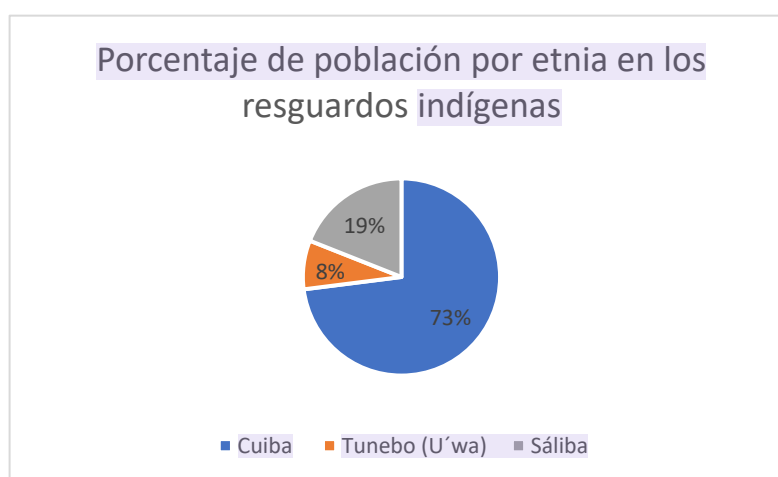

Nota. Esta figura muestra con qué porcentaje de población cuenta cada una de las etnias en el departamento de Casanare, con respecto a la población total de las comunidades étnicas. Fuente:

“Territorio” Etnias Indígenas Casanare

6. Comunidad NARP – Paz De Ariporo

En el municipio de Paz de Ariporo hay dos organizaciones de comunidades negras una Ecofraz, en donde la creación fue el 13 de marzo del 2013, por medio de la Resolución 149 del 16 de diciembre del 2014 registro único ante el ministerio del interior, la cual la componen 26 integrantes. y hay otra organización como lo es UBUNTU la cual cuenta con 18 integrantes, fue creada en el 2019 por medio de la Resolución 191 del 6 de agosto del 2020 registro único ante el ministerio del interior.

Es de importancia resaltar que, dentro de la documentación del concejo municipal de Paz de Ariporo, se ha encontrado el acuerdo No.500.02 – 024, por la cual se adopta la política pública para la población negra afrocolombiana, raizal y palenquera residente en el municipio de Paz de Ariporo – Casanare la cual se denominará “Paz de Ariporo identidad y desarrollo humano integral afrocolombiano” 2023-2033.

La cual tiene un estado del arte, conformado por diagnóstico, parte histórica, identificación de algunos proyectos y actividades que se han llevado a cabo de parte de esta población. Así mismo tiene un plan de acción frente a las actividades que se quieren llevar a cabo frente a Economía y productividad, Rural y territorio, salud y seguridad social, Vivienda e infraestructura, Política y gobierno propio y Recreación y deporte.

Este plan de etnodesarrollo tiene como ¹objetivo; contribuir al mejoramiento de la calidad de vida y la atención integral de la población vulnerables y grupos minoritarios, con enfoque diferencial. Teniendo en cuenta unos principios como; Equidad, Solidaridad, Oportunidad, Participación horizontal, Sostenibilidad y Enfoque de derechos.

Como pilares fundamentales y líneas estratégicas de este plan de etnodesarrollo están basados en el territorio, Identidad cultural, Autonomía, Desarrollo sostenible y Bienestar social.

Es de resaltar que con base a este plan de etnodesarrollo esta población manifiesta no tener necesidad de hacer alguna intervención por parte de la Escuela Superior de Administración Pública, ya que al ser adoptado este plan en el mes de noviembre del año 2023, no habría mayor evaluación de las actividades adelantadas, así mismo manifiestan que lo importante de este plan es que fue hecho con comunidades afrodescendientes para afrodescendientes negras, con conocimiento de causa de las necesidades y actividades de cada uno de ellos.

Además resaltan la importancia de proyectos que se han gestionado con instituciones de orden nacional en los últimos tres años, con actividades como la gestión de vestuario típico de bailes de los afrodescendientes, así mismo gestión de 10 mejoramientos de vivienda y en los últimos días fueron beneficiados con 30 unidades productivas en temas de restaurantes, modistería y metal mecánica, muchas de ellas ya se encuentran puestas en funcionamiento y en otras los beneficiarios se encuentran en tiempo de capacitación con los diferentes instructores. Es importante que es estos momentos están llevando actividades concernientes a la capacitación de estas personas para gestionar proyectos productivos con el fondo emprender.

Figura 14

Consuelo Golu Carabali líder de la Asociación ACOFROPAZ



Fuente: Elaboración Propia, ESAP 2024.

7. Estudio de Proyecto de acuerdo Plan De Desarrollo “Es La Hora De Avanzar 2024 – 2027”

El plan de desarrollo tiene 5 líneas estratégicas, a partir de las cuales se realizó el diagnóstico de los diferentes sectores que hacen parte de las competencias del municipio.

El proyecto de acuerdo cuenta con cinco líneas estratégicas para avanzar; Avanzar hacia la transformación productiva y sostenible para la vida, Avanzar con derechos hacia un municipio justo y equitativo para la vida y la paz, Paz de Ariporo avanza hacia la organización del territorio para la vida y la paz, Todos somos Paz de Ariporo conectados para avanzar y Paz de Ariporo, municipio justo y equitativo para vivir en paz.

Aclarando que solo se van a tener en cuenta dos líneas estratégicas, como los son; Avanzar con derechos hacia un municipio justo y equitativo para la vida y la paz; Paz de Ariporo, municipio justo y equitativo para vivir en paz. Los cuáles encontrarán en las siguientes páginas.

7.1. Avanzar Con Derechos Hacia Un Municipio Justo Y Equitativo Para La Vida Y La Paz.

Sector: Salud Y Protección Social

Tabla 6

Afiliados De Población Indígena

EPS	Área De Residencia		Total
	Rural	Urbana	
Eps025/Capresoca E.P.S.	1400	349	1749
Epss05/Sanitas E.P.S.	3	1	4
Epss37/Nueva E.P.S S.A. -Cm	5	2	7

Eps41/Nueva E.P.S S.A.	42	20	62
	1450	372	1822

Fuente: Plan de desarrollo, Paz de Ariporo.

¹³ Base de Datos Única de Afiliados (BDUA) del Sistema de Información de la Protección Social (SISPRO).

En la cual se planteó la siguiente meta de producto; Desarrollar acciones integrales de promoción de la salud y prevención del riesgo en salud en términos de calidad y oportunidad para población indígena conforme su cosmovisión, prácticas y saberes ancestrales, a través del plan anual de intervenciones colectivas municipal.

Sector: Educación

Calidad Y Cobertura

¹ Institución Educativa Yamotsinémü

Presta servicio educativo en el resguardo indígena Caño Mochuelo, con 8 sedes anexas. La ¹ Institución Educativa del resguardo indígena de Caño Mochuelo es mixta y de enfoque académico. Está compuesta por ocho sedes rurales. En la sede central, se encuentra educación hasta el nivel de bachillerato, mientras que en las demás sedes se enfoca en la educación preescolar y primaria. Además, la institución implementa modelos educativos como Escuela Nueva y promueve la Etnoeducación, buscando integrar la cultura y cosmovisión de la comunidad indígena en el proceso educativo.

Tabla 7

¹ Institución Educativa Yamotsinémü

Nombre sede	Zona	Niveles	No. Estudiantes 2024
-------------	------	---------	----------------------

IE Indígena Yamotsinémü - Sede Principal	Comunidad San José	Preescolar A Media Completa
Kaliwirnae	Comunidad La Esmeralda	Preescolar a media completa
Atamaica	Comunidad El Merey	Básica Primaria
¹ Betania	Comunidad Betania	Preescolar A Básica Primaria
Santa María De Irimene	Comunidad Guafiyal	Preescolar A Básica Primaria
El Calvario	Comunidad El Calvario	Básica Primaria
Topochales	Comunidad Topochales	Preescolar A Básica Primaria

Fuente: Plan de desarrollo, Paz de Ariporo.

Institución Educativa Kaliwirnae

Presta su servicio en el resguardo indígena Caño Mochuelo, con 4 sedes anexas. Esta Institución Educativa ubicada en el ¹ resguardo indígena de Caño Mochuelo es mixta y de enfoque académico. Está compuesta por cuatro sedes rurales. En la sede central, se encuentra educación hasta el nivel de bachillerato, mientras que en las demás sedes se enfoca en la educación preescolar y primaria. Además, la institución implementa modelos educativos como Escuela Nueva y promueve la Etnoeducación, buscando integrar la cultura y cosmovisión de la comunidad indígena en el proceso educativo.

Tabla 8

Institución Educativa Kaliwirnae

Sede	zona	dirección	Nivel	No. estudiantes 2024
Kaliwirnae	Rural	Resguardo indígena	Media Completa	204
El Calvario	Rural	Resguardo indígena	Básica Primaria	50
Atamaica	Rural	Resguardo indígena	Básica Primaria	44
Mañanita	Rural	Resguardo indígena	Básica Primaria	13

Fuente: Plan de desarrollo, Paz de Ariporo.

Paz De Ariporo, Municipio Justo Y Equitativo Para Vivir En Paz.

Sector: Inclusión Social Y Reconciliación

Se evidencia que frente a los GRUPOS ÉTNICOS – INDÍGENAS, se encuentra que en el proyecto de acuerdo se analizó que, “en el municipio no cuenta con un registro ni caracterización de nuestros pueblos indígenas, para establecer la población la información se tomó de la página web de Caño Mochuelo, cabe aclarar que mucha de la población que está en el territorio es registrada en el meta toda vez que en distancia es mucho más cerca. En las mesas de concertación y diálogo vinculante se logró un acercamiento muy positivo para la administración y los pueblos indígenas, en ella se escuchó a cada una de las comunidades, sus necesidades como agua potable, saneamiento básico, vías, vivienda, apoyo a procesos productivos, soberanía alimentaria, educación (mejoramiento de infraestructura y dotación), energía fotovoltaica, cultura y escenarios deportivos.” (Plan de desarrollo, Paz de Ariporo)

Metas De Resultado Del Proyecto De Acuerdo Plan De Desarrollo

- Gestión de recursos para el desarrollo de encuentros culturales, ambientales e históricos que resaltan la cultura indígena, llanera y raizal del municipio de Paz de Ariporo.

- Desarrollar acciones integrales de promoción de la salud y prevención del riesgo en salud en términos de calidad y oportunidad para población indígena conforme su cosmovisión, prácticas y saberes ancestrales, a través del plan anual de intervenciones colectivas municipal.

Metas De Productos Del Proyecto De Acuerdo

- Construcción de un centro cultural para correrías ancestrales del Municipio, en donde se tienen proyectados cincuenta millones de pesos con el fin de desarrollar esta meta de producto.
- Apoyo a las actividades culturales y ancestrales de la población indígena del Municipio, en donde en el plan plurianual de inversiones se evidencia que se tienen proyectados 133,95 millones de pesos, en el cuatrienio.

Frente a la línea estratégica 5, encontramos, el objetivo Avanzar en la garantía de los derechos de la población indígena residente en el municipio, mediante el desarrollo de proyectos integrales, en el cual se encuentran dos metas de resultado que son; Acompañamiento técnico a los procesos de atención integral de la población indígena del Municipio.

Con lo que respecta a las iniciativas propuestas con enfoque étnico se encontró lo siguiente;

15 acciones de fortalecimiento de los procesos organizativos y propios de las comunidades y poblaciones indígenas. (Plan de desarrollo, Paz de Ariporo)

8. Estudio Plan De Vida Del Resguardo Indígena De Caño Mochuelo Población De Paz De Ariporo.

Teniendo en cuenta que la realización de este plan de vida se llevó a cabo de una manera distinta, ya que son dos documentos diferentes esto teniendo en cuenta que hay uno para las

comunidades que se encuentran en el Municipios de Paz de Ariporo y otro para las comunidades que se encuentran en Hato Corozal.

Además, se aclara que este plan de vida se debe actualizar ya que esta tenía vigencia hasta el año 2020, por lo que tenía ya 14 años desde su realización, por lo que requiere del reajuste con las necesidades que se presentan ahora en el territorio.

En cada una de las comunidades se tendrán unas propuestas en 7 ejes específicos como lo son salud, educación, desarrollo socioeconómico y ambiental, desarrollo social y comunitario/ desarrollo socio cultural, saneamiento básico / vivienda, vías y comunicación, gobierno propio/ político administrativo.

Ahora bien, es importante detallar como hay propuestas que ellos manifiestas como importantes en cada uno de los sectores:

8.1.Eje Salud Plan De Vida Resguardo Caño Mochuelo – Paz De Ariporo

Figura 15

Eje Salud

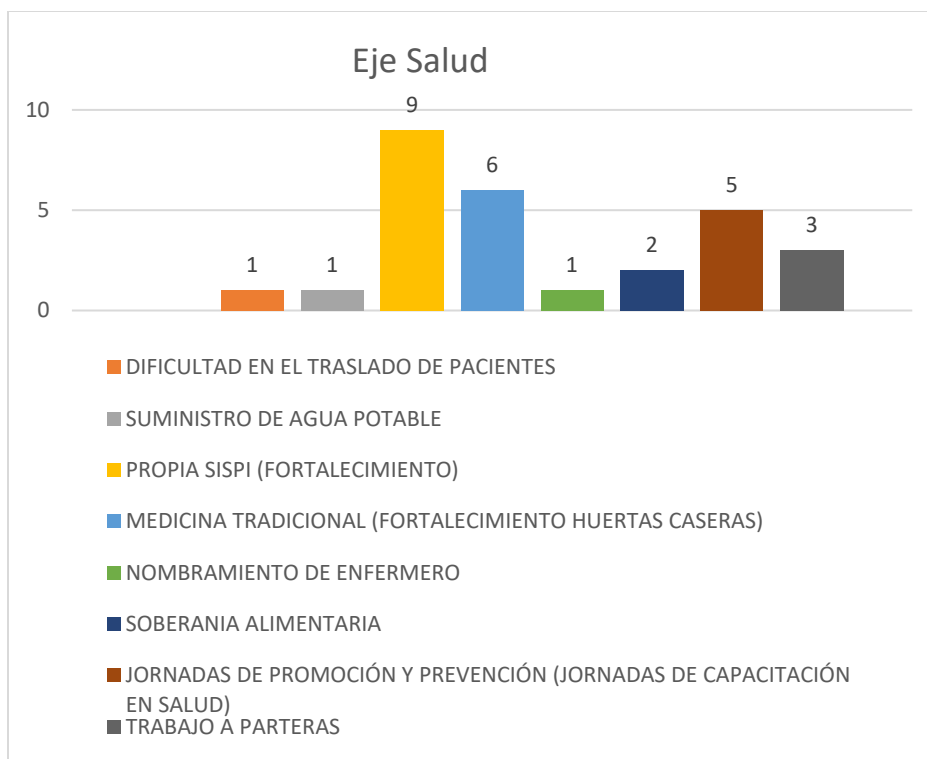

Fuente: Elaboración Propia, ESAP 2024.

Se evidencia que lo más importante en estos casos es el fortalecimiento y construcción de la SISPI, teniendo en cuenta que esto mejoraría la atención, así mismo el tratamiento de los pacientes de una manera ancestral teniendo en cuenta sus plantas medicinales fortaleciendo así las huertas caseras, además es importante es reconocimiento de cada uno de sus médicos y en casos de embarazo el reconocimiento de las parteras. Así mismo se manifiesta la importancia de las jornadas de promoción, promoción y capacitación conforme a los temas de enfermedades de tratamiento y prevención de las posibles enfermedades que puedan adquirir. Además, manifiestas la dificultad del traslado de los pacientes, suministro de agua potable, nombramiento de enfermero.

8.2.Eje Educación Plan De Vida Resguardo Caño Mochuelo – Paz De Ariporo

Figura 16

Eje Educación

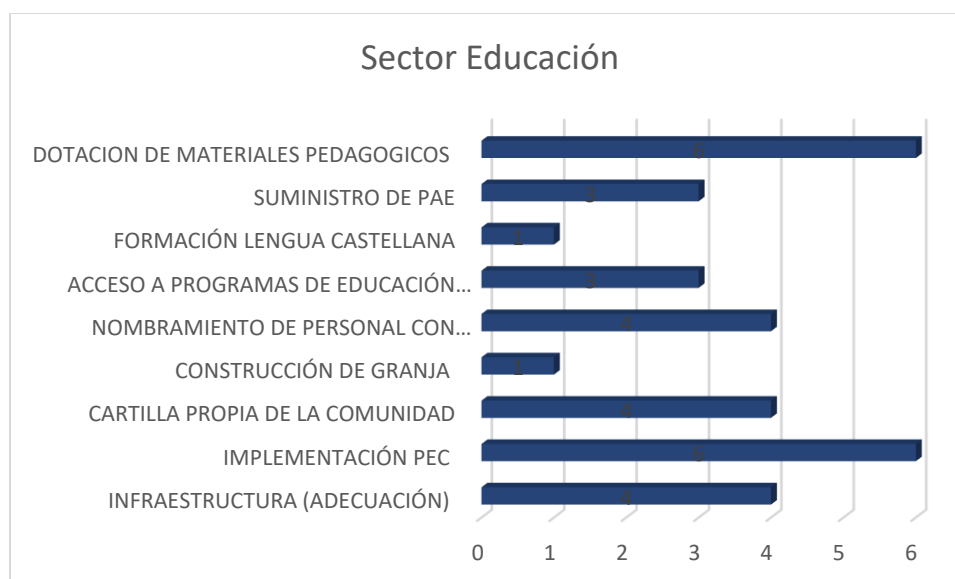

Fuente: Elaboración Propia, ESAP 2024.

Conforme al sector educación las propuestas más relevantes en igual de cantidades son la dotación de materiales pedagógicos y así mismo la implementación del PEC (proyecto educativo de centro), esto con el fin de que se dé una educación diferencial, ya que se solicita que estos sean aterrizados a sus costumbres y enseñanza diferencial, lo que esto conlleva a tener educadores que sepan el dialecto propio de cada una de las comunidades y así mismo una cartilla propia sobre las actividades que se llevan a cabo en cada una de ellas.

Además, manifestaron la importancia de que prosiga con el suministro del PAE (Plan alimentario escolar), la promoción e información para el acceso a la educación superior, la formación en la lengua castellana y dos sedes teniendo en cuenta su desarrollo de costumbres la construcción de unas granjas.

8.3. Eje Desarrollo Socioeconómico Sostenible Y Ambiental Plan De Vida Resguardo

Caño Mochuelo – Paz De Ariporo

Figura 17

Eje Desarrollo Socioeconómico Sostenible Y Ambiental

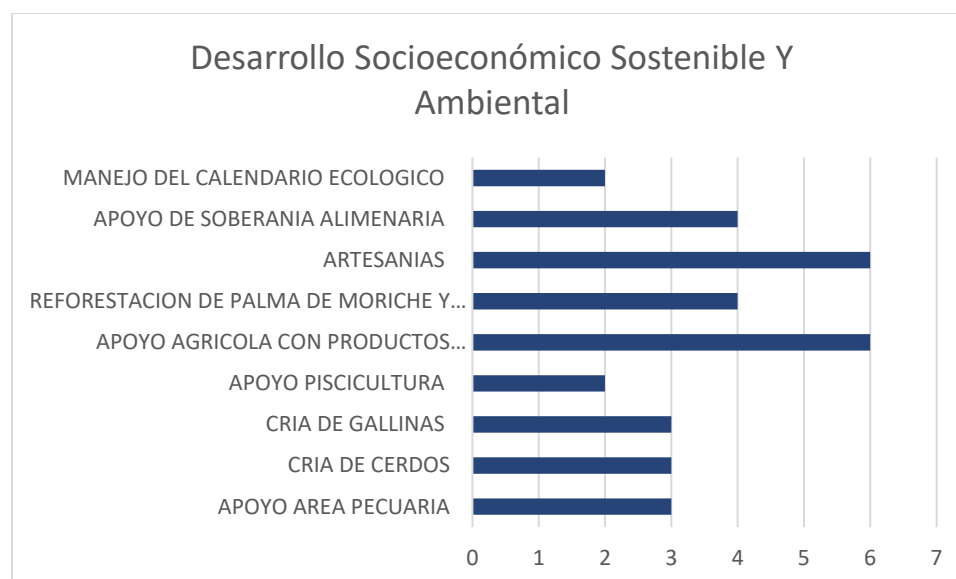

Fuente: Elaboración Propia, ESAP 2024.

Teniendo en cuenta la anterior gráfica, podemos observar que estas comunidades dependen directamente de sus actividades agrícolas, pecuarias y artesanales, ya sea por el tema económico o de sostenibilidad, por lo que priman acciones frente a la promoción y fortalecimiento de las artesanías además el fortalecimiento del sector agrícola atendiendo a los productos que ellos cultivan en cada uno de sus territorios. En donde se tendría en cuenta que las anteriores actividades generarían una seguridad y soberanía alimentaria, y así mismo una deforestación de la palma de moriche y de los árboles maderables, por lo que se manifiesta también la importancia de fortalecer la siembra de estas plantas ya que de esto dependen los productos artesanales que producen.

Añadiendo que se hace necesario tener en cuenta el manejo del calendario ecológico, el apoyo a proyectos productivos piscicultura, gallinas, cerdos y el fortalecimiento del sector pecuario.

8.4. Eje Saneamiento Básico Y Vivienda Plan De Vida Resguardo Caño Mochuelo – Paz De Ariporo

Figura 18

Eje Saneamiento Básico Y Vivienda

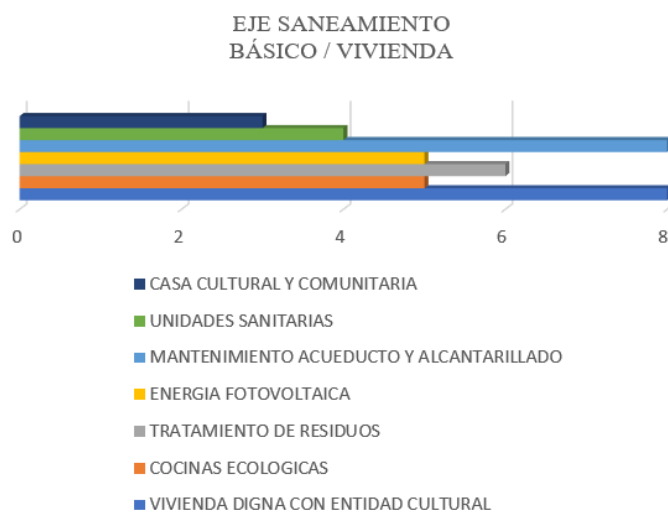

Fuente: Elaboración Propia, ESAP 2024.

Conforme al sector de saneamiento básico y vivienda, como propuestas primordiales se evidencia el mantenimiento de acueducto y alcantarillado, vivienda digna con entidad cultural y el tratamiento de residuos sólidos. Esto teniendo en cuenta que en algunos casos no se cuenta con estos servicios o hacen una prestación con algunas dificultades y no con las mejores calidades, esto entendido que es un bien público.

Además, proponen que se haga una casa cultural y comunitaria, el suministro de unidades sanitarias, la implementación de la energía fotovoltaica, y cocinas ecológicas.

8.5. Eje Vías Y Comunicación Plan De Vida Resguardo Caño Mochuelo – Paz De Ariporo

Figura 19

Eje Vías Y Comunicación

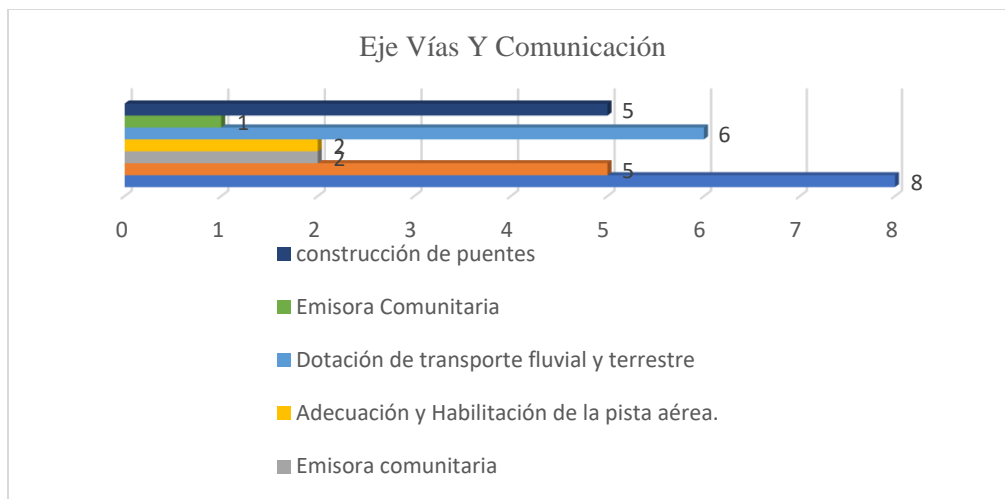

Fuente: Elaboración Propia, ESAP 2024.

Conforme a las propuestas que se encuentran plasmadas dentro del plan de vida, se evidencia que la mayor necesidad que se evidencia es la construcción y mejoramiento de las vías internas y ancestrales, teniendo en cuenta sus desplazamientos también se hace necesario la dotación de medios de transporte fluvial y terrestre, además de la mejora de las pistas aéreas para el transporte aéreo y así mismo la construcción de puentes para la comunicación entre las comunidades. Así mismo como propuestas para el tema de comunicación se solicitó el mejoramiento de la señal telefónica de internet, la emisora comunitaria y así mismo la dotación de radios de comunicación para la guardia indígena.

8.6. Eje Gobierno Propio/ Político Administrativo Plan De Vida Resguardo Caño

Mochuelo – Paz De Ariporo

Figura 20

Eje Gobierno Propio/ Político Administrativo

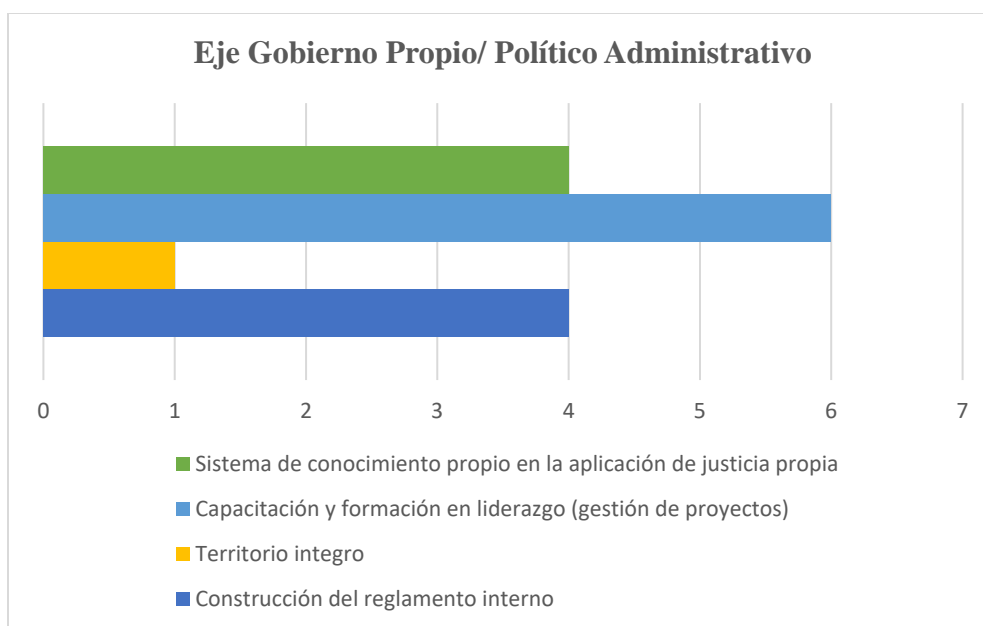

Fuente: Elaboración Propia, ESAP 2024.

En este sector se evidencia la importancia de brindarse capacitaciones tanto a la guardia indígena como a los integrantes de las comunidades en temas de liderazgo y de gestión de recursos, por otro lado, manifiestan la importancia del sistema de conocimiento propio en la aplicación de la justicia propia y la construcción de un reglamento interno en cada una de las comunidades. Esto con el fin de resaltar su autonomía en cada una de las decisiones que se toman dentro de cada una de sus comunidades. Además, manifestaron la importancia de un territorio integro frente a todas las comunidades que se encuentran.

9. Inversión Para Población Indígena En El Municipio De Paz De Ariporo Boyacá Periodo 2020-2023.

Tabla 9

Contratos periodos 2020 - 2023

Objeto Del Contrato	Valor	Fecha
---------------------	-------	-------

apoyo a la gestión de servicios sociales para la población indígena de caño mochuelo perteneciente al municipio de Paz De Ariporo Casanare.	9.960000	2020
fortalecer los procesos de vigilancia en salud publica en el resguardo indígena de caño mochuelo en la jurisdicción de Paz De Ariporo.	4.014.232	2020
realizar acciones de atención integral a la población primera infancia, infancia, adolescencia con enfoque diferencial en el municipio de Paz De Ariporo.	4.000.000	2020
prestar servicios de apoyo a la gestión para el fortalecimiento de la estrategia red unidos y familias en acción en los pueblos indígenas habitantes del resguardo indígena de caño mochuelo perteneciente al municipio de paz de Ariporo-Casanare.	10.200.000	2020
apoyar los procesos de vigilancia en salud publica en el resguardo indígena de caño mochuelo en la jurisdicción de Paz De Ariporo	4.014.232	2020
realizar acciones de asistencia técnica y acompañamiento tendientes a lograr fortalecimiento de las comunidades indígenas con presencia en el municipio	8.000.000	2021
realizar apoyo al desarrollo de acciones de fortalecimiento a la vigilancia en salud pública para el seguimiento a los eventos de salud que se reporten en la población del resguardo indígena de caño mochuelo en la jurisdicción del municipio de Paz De Ariporo.	15.449.000	2021
ejecutar los programas familias en acción y jóvenes en acción como enlace indígena municipal en el municipio de Paz De Ariporo	14.000.000	2021
implementar el plan de intervenciones colectivas asegurando las acciones diferenciales en salud pública de poblaciones vulnerables, tendientes a garantizar el goce efectivo del derecho a la salud y mejorar las condiciones de vida y salud mediante el fortalecimiento de la medicina tradicional indígena y la transmisión de saberes, para avanzar en la construcción del modelo de atención integral en salud de las comunidades indígenas del municipio de Paz De Ariporo Casanare	100.000.000	2021
fortalecer los procesos de vigilancia en los eventos reportados por las diferentes upgd para la vigilancia en salud publica en el resguardo indígena de caño mochuelo de la jurisdicción de Paz De Ariporo	4.414.000	2021

establecimiento de material vegetal como estrategia agroalimentaria y de autoconsumo que contribuyan al fortalecimiento de la soberanía alimentaria del resguardo indígena caño mochuelo en el municipio de Paz De Ariporo	49.999.200	2022
prestar el servicio de transporte especial terrestre, para la realización de actividades de prevención al reclutamiento forzado en cumplimiento a la alerta n°050-19 y al PISCC, en trabajo articulado con las autoridades competentes, las cuales se realizarán en el resguardo indígena de caño mochuelo asentados en la jurisdicción del municipio de Paz De Ariporo- Casanare	28,000,000	2022
realizar apoyo a la vigilancia en salud pública, mediante el desarrollo de procesos de investigación, monitoreo, análisis y comunicación de los eventos de interés en salud pública, notificados al sistema si vigila, en la población del resguardo indígena de caño mochuelo, jurisdicción del municipio de Paz De Ariporo	23.173.500	2022
desarrollar acciones como enlace indígena para la ejecución de los programas familias en acción y jóvenes en acción en cumplimiento del convenio 385 del 5 de mayo de 2020 firmado entre el departamento administrativo para la prosperidad social y el municipio de Paz De Ariporo	6,000,000	2022
garantizar la correría ancestral Wajtakju Namto Ponötsi del pueblo originario Maiben Masiware del municipio de Paz De Ariporo- Casanare	28.000.000	2022
prestar el servicio de transporte especial terrestre, para la realización de actividades de seguimiento al cumplimiento de órdenes judiciales del auto de sustanciación no 094 del 22-09-2022, del juzgado civil del circuito especializado en restitución de tierras en trabajo articulado con las autoridades competentes, las cuales se realizarán en el resguardo indígena de caño mochuelo asentados en la jurisdicción del municipio de Paz de Ariporo- Casanare	32.000.000	2023
brindar la logística necesaria para realizar acciones que contribuyan al fomento y práctica del deporte en las comunidades indígenas del resguardo de caño mochuelo del municipio de Paz de Ariporo Casanare	25.232.680	2023
prestar servicios de apoyo técnico en las acciones de vigilancia en salud pública e investigación y seguimiento de los eventos notificados al sí vigila, en la población del resguardo indígena de caño mochuelo, jurisdicción del municipio de Paz de Ariporo.	9.680.000	2023
prestar servicios de apoyo técnico en las acciones de vigilancia en salud pública de los eventos notificados al sí vigila, en la población del resguardo indígena de caño mochuelo, jurisdicción del municipio de Paz de Ariporo.	7,260,000	2023

mantenimiento acueducto de la comunidad el calvario del resguardo indígena de caño mochuelo, municipio de paz de Ariporo, Casanare.	31.735.750	2023
adquisición de ganado bovino para el fortalecimiento de la producción pecuaria y seguridad alimentaria de las comunidades indígenas merey, calvario, quinto patio, topocholes y el esmeralda resguardo caño mochuelo, mediante el reemplazamiento de cría de ganado vacuno en el municipio de paz de Ariporo	281.531.410	2023
adquisición de dos motores fuera de borda para el fortalecimiento de la guardia indígena del resguardo indígena de caño mochuelo del municipio de paz de Ariporo, Casanare.	31,000,000	2023
prestar servicios de apoyo técnico en las acciones de vigilancia, investigación y seguimiento de eventos de interés en salud pública en la población del resguardo indígena de caño mochuelo, jurisdicción del municipio de paz de Ariporo	4.517.334	2023
suministrar kits alimenticios para apoyar el evento correría ancestral Wajtakju Namto Ponötsi del pueblo originario Maiben Masiware del municipio de paz de Ariporo- Casanare.	32.280.000	2023
brindar servicios de apoyo técnico para las labores de vigilancia en salud pública, investigación y seguimiento de los eventos informados al sí vigila, en la población del resguardo indígena de caño mochuelo del municipio de paz de Ariporo - Casanare.	15.504.000	2024
fortalecer las acciones de atención de las comunidades indígenas presentes en el municipio así mismo llevar a cabo la inclusión de la población rugby/osad presentando asistencia profesional en el municipio de paz de Ariporo, Casanare	33,600,000	2024

Fuente: Elaboración Propia, ESAP 2024.

9.1.1. Contratos Ejecutados en el Año 2020.

En el año 2020 se realizaron cinco contratos de prestación de servicios, los cuales corresponden a la asistencia de apoyo de gestión de servicios sociales, fortalecer los procesos de vigilancia de salud pública, atención integral a la población de primera infancia y para ser en el enlace de la estrategia red unidos con la comunidad caño mochuelo. Esto sumando un valor de \$32.188.464.

Dejando claro que hubo un contrato que fue terminando anormalmente después de convocado, dejando claro que era un contrato que era sobre el suministro vegetal como estrategia agroalimentaria y de autoconsumo. Esta tenía un valor de 49.999.200.

9.1.2. *Contratos Ejecutados en el Año 2021*

Para el año 2021 se llevaron a cabo se llevaron a cabo cinco contratos estos tienen que ver con las acciones de acompañamiento a la comunidad de caño mochuelo, en temas de salud familias en acción, y la vigilancia de salud pública. Y así mismo se realizó un contrato con el fin de implementar el plan de intervenciones colectivas para el resguardo caño mochuelo. Se tuvo una inversión de \$141.863.000, dejando claro que para el contrato de implementación de PIC, fue de \$100.000.000.

9.1.3. *Contratos Ejecutados en el Año 2022*

Conforme el año 2022, se realizaron cinco contratos uno con el fin de establecimiento de materia vegetal como estrategia agroalimentaria que tuvo un valor de 49.999.200, además una de prestación de transporte para realizar actividades referentes a la prevención de reclutamiento forzado, la contratación de enlace municipal de la población indígena del resguardo Caño Mochuelo, la vigilancia de salud pública y algo importante es que se comenzó a garantizar la correría ancestral Wajtakju Namto Ponötsi. Estos contratos sumaron la cantidad de \$125.172.700.

9.1.4. *Contratos Ejecutados en el Año 2023*

Atendiendo a la plataforma SECOP I, en este año se llevaron a cabo nueve contratos esto con el fin de prestación de transporte especial con el fin del cumplimiento de órdenes judiciales del auto de sustanciación No 094 del 22 09 2022, logística para fomentar el deporte en el resguardo caño mochuelo, vigilancia de la salud pública, mantenimiento acueducto de la

comunidad El Calvario del resguardo Caño Mochuelo, adquisición de ganado bovino para el fortalecimiento de la producción pecuario, adquisición de dos motores fuera de borda para la guardia indígena y suministro de kit alimenticios como apoyo de la correría ancestral. Estos sumaron un monto de \$416.977.174.

9.1.5. Contratos Ejecutados en el Año 2024

Para el año 2024 se han realizado tres contratos que corresponden al de vigilancia de salud pública y lo que corresponde a la prestación de servicios como enlace de comunidades indígenas, estos contratos suman un valor de \$49.104.00.

9.2. Descripción De Contratos Periodo 2020 – 2024

Tabla 10

Clase de Contrato

CONTRATOS	CANTIDAD DE CONTRATOS
Servicios de Apoyo	15
Suministro de Material	5
Transporte	2
Correría Ancestral	2
Total, de Contratos	24

Fuente: Elaboración Propia, ESAP 2024.

10. Recomendaciones Para Tener En Cuenta En La Aprobación Del Plan De Desarrollo 2024-2027

Teniendo en cuenta a la práctica que se viene llevando a cabo en el municipio de Paz de Ariporo, la Escuela Superior de Administración Pública que conforme al programa

Fortalecimiento del buen gobierno para el respeto y garantía de los derechos humanos, **contratación del enlace municipal para la población indígena** del municipio y además Construcción de un centro cultural para correrías ancestrales del Municipio, en donde se tienen proyectados, se propone que teniendo en cuenta el acuerdo No.500.02-011 de agosto 29 del año 2022, por medio de la cual se institucionaliza la correría ancestral Wajtakju Namto Ponötsi Del Pueblo Originario Maiben Masiware Del Municipio De Paz De Ariporo y se dictan otras disposiciones, en el cual se encuentra en su primer artículo el “institucionalizar la correría ancestral Wajtakju Namto Ponötsi del pueblo Maiben Masiware como patrimonio inmaterial del Municipio de Paz de Ariporo” por lo que sería importante que quede dentro del plan de desarrollo el **acompañamiento a esta correría con el fin de que se les garantice la estadía en condiciones de dignidad humana.**

Se propone también que se tenga en cuenta la **cantidad de estudiantes que se tienen en la Institución Educativa Yamotsinémü**, teniendo en cuenta que esto es de vital importancia con el fin de suministro de la alimentación escolar y así mismo las transferencias.

Por otro lado se propone que se pueda ampliar más el diagnóstico de la Grupos Étnicos – Indígenas, ya que se es muy corta, teniendo en cuenta que solo se tuvo en cuenta la población que hay en Caño Mochuelo y no la población indígena migrante que está en el casco urbano, además no se tuvo en cuenta el **plan de vida del resguardo indígena de caño mochuelo**, para las comunidades que se encuentran en jurisdicción de Paz de Ariporo, el cual fue aprobado en el año 2023, en la cual se dejan claras sus necesidades en donde a continuación dejo unas de las propuestas importantes que se tienen dentro del plan de vida, para ver si de ustedes esta la atención y solución de estas problemáticas.

11. Recomendaciones para la Escuela Superior de Administración Pública.

Teniendo en cuenta los planes de vida de las comunidades indígenas del Resguardo Caño Mochuelo, se recomienda que de parte de la territorial Boyacá – Casanare desde la dirección de fortalecimiento, se pueda seguir haciendo un apoyo de las diferentes comunidades étnicas de estos departamentos, ya sean NARP, indígenas, etc. Ya que este documento evidencia la gran importancia de estas comunidades en los municipios en los cuales se encuentran presentes estas comunidades, así mismo es importante mirar la posibilidad que de parte de la dirección de capacitación se promuevan diplomados, cursos, que sean vinculantes a que estas comunidades puedan desarrollar sus planes de vida, esto con el personal idóneo, con el fin de que se dé una educación diferencial, ya que se solicita que estos sean aterrizados. Pero algo más importantes es que sean enfocados a lo referente de liderazgo y gestión de proyectos.

12. Cronograma De Trabajo Practica Administrativa

ACTIVIDAD	9	MARZO				ABRIL					MAYO					JUNIO				JULIO
		2	3	4	5	1	2	3	4	5	1	2	3	4	5	1	2	3	4	1
Notificación del acto administrativo e inducción con fecha de 06/03/2024		✓																		
Asignación del tutor a cargo de realizar seguimiento de la practica administrativa			✓																	
Reunión semanal con asesor de Practica Nelson Andres Montero			✓	✓	✓	✓	✓	✓	✓	✓	✓	✓	✓	✓	✓	✓				
Presentación plan de trabajo			✓	✓																
Presentación diagnostico comunidades Étnicas del municipio de Paz de Ariporo					✓	✓														
Visita al municipio de Paz de Ariporo, con el fin de recopilación de información para la práctica administrativa									✓											
Presentación de informe de actividades hechas en la visita al municipio de Paz de Ariporo										✓										
Solicitud de Información sobre la Situación Actual y Proceso de Legalización de los Pueblos Indígenas Givi, Macaguan y Achaguas en Paz de Ariporo, Casanare - Investigación - Ministerio del Interior, Personería de Paz de Ariporo													✓							
Visita al municipio de Paz de Ariporo, con el fin de recopilación de información para la práctica administrativa													✓							
Visita al municipio de Yopal, para sostener un dialogo con la Tesorera del Resguardo Caño Mochueo, Sofia Lombana.													✓							
Participación del curso del ministerio del interior sobre formulación de proyectos con enfoque diferencial													✓						✓	
Solicitud del Proyecto de acuerdo Plan de Desarrollo 2024-2027 "ESLA HORA DE AVANZAR"																			✓	
Se enviaron correos al ministerio de Hacienda y del interior con el fin de recopilar información de transferencias de SGP y pago de impuesto predial.																			✓	
Realización de documento Inclusión de Propuestas en el Programa de Fortalecimiento del Buen Gobierno para el Respeto y Garantía de los Derechos Humanos para el Plan de Desarrollo 2024-2027 "ESLA HORA DE AVANZAR"																			✓	
Se realizó Documento con estudio de proyecto de plan de desarrollo Paz de Ariporo, plan de Vida Caño Mochuelo y diagnóstico del municipio																			✓	
Se acompañó de manera virtual las reuniones de Consejo de desarrollo territorial																			✓	
Se acompañó de manera virtual las sesiones de concejo municipal en la discusión y aprobación de las propuestas enviadas																			✓	
Participación del 1° COLOQUIO 2024-1, socialización trabajos de grad, en la sede central Bogotá.																			✓	
Ajuste de documento a entregar al municipio de Paz de Ariporo																				✓
Entrega de documento final al municipio de Paz de Ariporo																				✓
Entrega de documento academico a la territorial Boyacá - Casanare																				✓

Fuente: Elaboración Propia, ESAP 2024.

Referencias:

Caño Mochuelo. (s. f.-a).

https://www.resguardomochuelo.com/_files/ugd/0fe55e_ed24b72c5c6b4c8ea3dc1fc993e50f79.pdf

Caño Mochuelo. (s. f.-b).

https://www.resguardomochuelo.com/_files/ugd/0fe55e_62ba0541c7da4a0d8ea14e3d43eb6d5a.pdf

Caño Mochuelo. (s. f.-c).

https://www.resguardomochuelo.com/_files/ugd/0fe55e_e7a55656aea84195be3f14a699e7d70a.pdf

Gobierno propio / Resguardo Caño Mochuelo. (s. f.-a). Caño Mochuelo.

<https://www.resguardomochuelo.com/gobierno>

Gobierno propio / Resguardo Caño Mochuelo. (s. f.-b). Caño Mochuelo.

<https://www.resguardomochuelo.com/gobierno>

ONIC - Maibén Masiware - Podipodi. (s. f.). ONIC.

<https://www.onic.org.co/pueblos/2025-maiben-masiware>

ONIC - Yamalero. (s. f.). ONIC. <https://www.onic.org.co/pueblos/1161-yamalero>

ONIC - Yaruro. (s. f.). ONIC. <https://www.onic.org.co/pueblos/1164-yaruro>

Pueblo Amorúa / Resguardo Caño Mochuelo. (s. f.). Caño Mochuelo.

<https://www.resguardomochuelo.com/amorua>

Pueblo Maibén-Masiware / Resguardo Caño Mochuelo. (s. f.). Caño Mochuelo.

<https://www.resguardomochuelo.com/maiben-masiware>

Pueblo Piapoco / Resguardo Caño Mochuelo. (s. f.). Caño Mochuelo.

<https://www.resguardomochuelo.com/piapoco>

Pueblo Sikuni / Resguardo Caño Mochuelo. (s. f.). Caño Mochuelo.

<https://www.resguardomochuelo.com/sikuni>

Pueblo Tsiripu / Resguardo Caño Mochuelo. (s. f.). Caño Mochuelo.

<https://www.resguardomochuelo.com/tsiripu>

Pueblo Waiüpijiwi / Resguardo Caño Mochuelo. (s. f.). Caño Mochuelo.

<https://www.resguardomochuelo.com/waupijiwi>

Pueblo Yamalero / Resguardo Caño Mochuelo. (s. f.). Caño Mochuelo.

<https://www.resguardomochuelo.com/yamalero>

Pueblo Yamalero Resguardo Caño Mochuelo. (s. f.).

https://www.icbf.gov.co/sites/default/files/yamalerocompressed_1.pdf

Pueblo Yaruro / Resguardo Caño Mochuelo. (s. f.). Caño Mochuelo.

<https://www.resguardomochuelo.com/yaruro>

SICODIS Home. (s. f.).

<https://sicodis.dnp.gov.co/ReportesSGP/SGPReporteResguardos.aspx>

Soporte. (s. f.). *ONIC - Amorúa.* ONIC. <https://www.onic.org.co/pueblos/107-amorua>

Territorio / Resguardo Caño Mochuelo. (s. f.). Caño Mochuelo.

<https://www.resguardomochuelo.com/territorio#:~:text=Con%20la%20Resoluci%C3%B3n%20del%20INCORA,Amor%C3%BAa%2C%20Piapoco%20y%20Wa%C3%BCpijiwi>

“TERRITORIO” ETNIAS INDÍGENAS CASANARE. (s. f.).

<https://www.casanare.gov.co/Dependencias/Planeacion/Documentos%20POTDC>

AS/2.%20Documento.%201.1%20CAP%20II.%20Territorios%20% C3%A9tnico
s.pdf

● 13% de similitud general

Principales fuentes encontradas en las siguientes bases de datos:

- 13% Base de datos de Internet
- Base de datos de Crossref
- 2% Base de datos de trabajos entregados
- 0% Base de datos de publicaciones
- Base de datos de contenido publicado de Crossref

FUENTES PRINCIPALES

Las fuentes con el mayor número de coincidencias dentro de la entrega. Las fuentes superpuestas no se mostrarán.

1	pazdeariporo-casanare.gov.co Internet	5%
2	resguardomochuelo.com Internet	2%
3	casanare.gov.co Internet	2%
4	przetargi.info Internet	2%
5	semillas.org.co Internet	<1%
6	candelaria-valle.gov.co Internet	<1%
7	casanare.gov.co Internet	<1%
8	arauca.gov.co Internet	<1%

9	Universidad de Nebrija on 2020-05-29 Submitted works	<1%
10	Corporación Universitaria Minuto de Dios, UNIMINUTO on 2023-04-03 Submitted works	<1%
11	amlopeznuevostelecentro.blogspot.com Internet	<1%
12	contraloria.gov.co Internet	<1%
13	uniminuto on 2024-06-17 Submitted works	<1%
14	scielo.sa.cr Internet	<1%
15	Universidad de Antioquia on 2024-03-03 Submitted works	<1%

● **Excluir del Reporte de Similitud**

- Material bibliográfico
- Material citado
- Bloques de texto excluidos manualmente
- Material citado
- Coincidencia baja (menos de 15 palabras)

BLOQUES DE TEXTO EXCLUIDOS

Análisis de áreas de resguardos indígenas por municipio Análisis Áreas Y Població...

www.casanare.gov.co