

OSWAL FONTECHA

ALCALDE

VILLANUEVA - CASANARE **CONSTRUYENDO CAMPO Y CIUDAD** **PROGRAMA DE GOBIERNO 2020-2023**

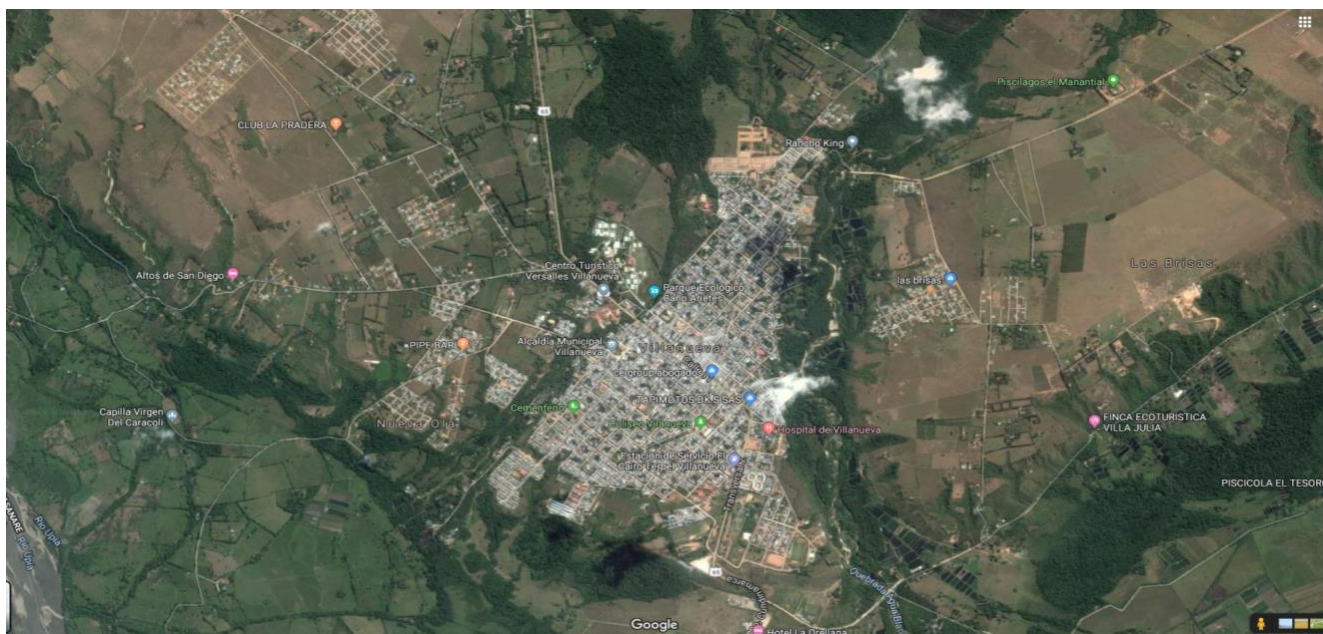

PARTIDO CENTRO DEMOCRÁTICO

CONSTRUYENDO CAMPO Y CIUDAD

OSWAL FONTECHA
ALCALDE DE VILLANUEVA
2020 - 2023



INTRODUCCIÓN

Pese a ser el municipio más joven del departamento (fue erigido como tal en 1982), Villanueva se ha convertido en polo de desarrollo del sur de Casanare, gracias a sus esfuerzos en la construcción de una infraestructura agroindustrial, comercial y turística.

El municipio de Villanueva con una población total a 2018 según el DANE, de 24515 habitantes, está ubicado al sur del departamento de Casanare, sobre la parte baja del piedemonte, a orillas de los caños Agua clara y Perales o Arietes, a 4° 57" de latitud Norte y 73° 94" de longitud Oeste del meridiano de Greenwich. El casco urbano del municipio con una población de 21200 habitantes, se encuentra localizado sobre los 300 metros sobre el nivel del mar y presenta una temperatura promedio de 25.7 °C, siendo los meses de enero a marzo los más calurosos; la temporada de lluvias se presenta a partir del mes de abril, prolongándose hasta octubre, de acuerdo con la estación del IDEAM Huerta La Granja. Estas características indican un clima cálido y húmedo o de bosque húmedo tropical (bhT) para el Municipio de Villanueva.

Su ubicación estratégica sobre la carretera Marginal del Llano, la que cruza el casco urbano, le proporciona una gran afluencia de turistas y viajeros, que se desplazan a Villavicencio (115 Km) y Bogotá (227 Km) y viceversa, constituyéndose el municipio como centro turístico y vacacional, al igual que de intercambio de bienes y servicios.

El municipio limita al norte con el municipio de Sabanalarga, al sur y occidente con el departamento del Meta, siendo los ríos Upía y Meta sus límites naturales y al oriente con los municipios de Monterrey y Tauramena, donde el río Túa es su límite natural. El municipio ocupa una extensión territorial de 852 kilómetros cuadrados.

CONSTRUYENDO CAMPO Y CIUDAD, como programa de gobierno es la conclusión de la interacción con la población urbana y rural con las cuales hemos compartido y recoge no solamente el sentir de la población, sino también los intereses y las necesidades sentidas de una comunidad y su territorio con sus dinámicas, los cuales se plasman en este documento para conocimiento público; programa de gobierno que se enmarca dentro de las competencias constitucionales, legales y administrativas de lo público con respeto al medio ambiente, a los derechos humanos, la transparencia y el buen uso de los recursos a administrar.

CONSTRUYENDO CAMPO Y CIUDAD es el compendio de propuestas concertadas con la comunidad que serán defendidos en el debate electoral municipal de 2019, Junto con los electores, buscamos el mejoramiento de la calidad de vida de los ciudadanos villanuevenses dentro del periodo constitucional 2020 – 2023.

CONSTRUYENDO CAMPO Y CIUDAD

OSWAL FONTECHA
ALCALDE DE VILLANUEVA
2020 - 2023



OSWAL FONTECHA

Construir y proyectar futuro con visión lo he ejercido y llevado a la práctica como empresario, generando oportunidades de empleo y bienestar de manera independiente obrando con la transparencia que me ha caracterizado. He trabajado con tesón, con rectitud, integridad y mi compromiso de servir, ha sido evidente en todos los escenarios donde como empresario y profesional me he desempeñado. Estas realidades son ejemplo y garantía que mi liderazgo en este proyecto político estará puesto al servicio de mi comunidad; colocaremos la sabiduría, el conocimiento y la experiencia de la acción privada que me ha dado triunfos y victorias al servicio de la comunidad; que nos permita planificar de manera organizada y estructurada las respuestas a través de las inversiones a las tantas necesidades sentidas que tiene el municipio de Villanueva. Seré su alcalde probo a carta cabal que concertará con las comunidades para entregar resultados eficaces, efectivos y eficientes que nos permitan posicionarnos de la mejor manera en el Departamento de Casanare.

Estamos seguros que con la bendición de Dios y la participación de todos los actores sociales de este municipio haremos historia; será la ética la forma de proceder en nuestro periodo de gobierno y la clave para el éxito. Invitamos a tener una participación activa y firme para quedar en los anaqueles como el principio de un cambio orientado al desarrollo y crecimiento del aparato productivo y la conectividad efectiva del campo a la ciudad, resolviendo los problemas sociales más álgidos y apremiantes para hacer de Villanueva una ciudad pujante con oportunidades.

Los retos unen a personas especiales y maravillosas, como usted mi querido elector en tiempos y oportunidades como el actual para mejorar las condiciones y calidad de vida, también nos hacen más fuertes, el temor de Dios que hay en mí como persona y candidato, nos permiten evaluarnos además hacernos coherentes y más trabajadores; los principios de honestidad y transparencia logrados en el seno de mi casa paterna, están abiertos para dedicarme con denuedo a trabajar por la comunidad, el temor de Dios nos ayudan a crecer espiritualmente y seguir adelante con la verdad, la reconciliación y la paz. **CONSTRUYENDO CAMPO Y CIUDAD** se logra con su apoyo.

Mi invitación, es para que juntos y a través de su voto, logremos durante los próximos cuatro años de gobierno la consolidación y el liderazgo de un municipio fundamentado en la unidad entre el campo y la ciudad, respetuosos del medio ambiente, armonizando esfuerzos e invirtiendo de manera transparente los recursos del Estado para provecho de la comunidad.

CONSTRUYENDO CAMPO Y CIUDAD

OSWAL FONTECHA
ALCALDE DE VILLANUEVA
2020 - 2023



PROGRAMA DE GOBIERNO CONSTRUYENDO CAMPO Y CIUDAD

MISIÓN:

A partir del periodo de gobierno 2020 – 2023, **CONSTRUYENDO CAMPO Y CIUDAD**, será el quiebre de la pobreza, del atraso y del abandono, será una ciudad pujante, una sociedad que trabajará incansablemente para conectar el campo a la ciudad y desde Villanueva con el resto del país. Mejorar la calidad de vida de todos los habitantes del municipio de Villanueva, es un reto que a través de la implementación de políticas Públicas, decisiones bien tomadas de la inversión y distribución efectiva, eficaz y eficiente de los recursos públicos que se vayan a administrar se fortalecerá la administración municipal, para generar desarrollo y crecimiento económico y productivo sostenible, concientización del cuidado y defensa del medio ambiente, con oportunidades de empleo productivo, educación, empoderamiento ciudadano y participativo, oportunidad al acceso de los servicios públicos domiciliarios.

VISIÓN:

En 2023 **CONSTRUYENDO CAMPO Y CIUDAD** hará de Villanueva, un municipio del sur del Departamento de Casanare, que explotó su cercanía geográfica y estratégica de la región con las ciudades de Villavicencio, Bogotá y Yopal, que lideró proyectos de impacto regional, que gestionó y ejecutó inversiones en la infraestructura vial y de comunicaciones, que con creces mejoró el aparato productivo, que dio especial atención a la niñez y juventud, generó oportunidad en igualdad de condiciones tanto a hombres como a mujeres en el acceso a: la vivienda, la educación, cultura, recreación, deporte y aprovechamiento del tiempo libre, al empleo productivo, a la salud y en sí, al mejoramiento de la calidad de vida de la comunidad.

OBJETIVO:

Hacer de Villanueva una ciudad líder en oportunidades tanto para el campo como para la ciudad y sus habitantes, fundamentado en la planificación concertada con las comunidades; un municipio que brinda servicios públicos oportunos y adecua su territorio con visión, planificando el municipio en todos los sectores de competencia local como escenario de las decisiones y trabajos bien hechos; empoderando las organizaciones sociales, conscientes de los estándares del desarrollo sustentable que logren la construcción y consolidación de la paz y de la seguridad, y por esta senda, el mejoramiento continuo del bienestar y calidad de vida de los habitantes urbanos y rurales.

CONSTRUYENDO CAMPO Y CIUDAD

OSWAL FONTECHA
ALCALDE DE VILLANUEVA
2020 - 2023



EJES ESTRATÉGICOS DE CONSTRUYENDO CAMPO Y CIUDAD

CONSTRUYENDO CAMPO Y CIUDAD TRANSFORMANDO SOCIEDAD

OBJETIVO: Establecer políticas públicas desde lo local que empodere a la comunidad como ente activo de las decisiones y la transformación del territorio y sus condiciones como individuo, facilitando su acceso a la educación, la salud, agua potable, saneamiento básico, vivienda digna, al deporte, cultura, recreación y aprovechamiento del tiempo libre que beneficien a la infancia, la adolescencia, la juventud y los adultos en la sana convivencia con tolerancia procurando el cierre de brechas en todos los sectores sociales, económicos y políticos del municipio de Villanueva.

CONSTRUYENDO CAMPO Y CIUDAD GENERANDO EMPLEO PRODUCTIVO

OBJETIVO: Desarrollar programas y proyectos de infraestructura vial, de telecomunicaciones (TIC), de mercadeo y comercialización, la promoción empresarial del sector agropecuario elevándolos a un nivel de competitividad y de calidad que nos genere desarrollo y crecimiento económico y productivo, no solamente logrando la seguridad alimentaria, la inocuidad y competitividad de sector emprendedor del municipio de Villanueva sino también para generar empleo productivo a través de los cuales responda a los retos y desafíos que impone la pobreza, el desempleo y la inestabilidad social.

CONSTRUYENDO CAMPO Y CIUDAD AMIGABLE CON EL MEDIO AMBIENTE

OBJETIVO: Actuar con determinación en el cuidado, protección, la defensa y conservación de ecosistemas estratégicos y de importancia paisajística, el conocimiento, preparación y reducción del riesgo y la organización del ordenamiento del territorio para la mitigación del impacto del Cambio Climático mediante planificación concertada con las comunidades, que legitiman el desarrollo social sostenible en busca del mejoramiento continuo del bienestar y calidad de vida.

CONSTRUYENDO CAMPO Y CIUDAD FORTALECIENDO LO INSTITUCIONAL

OBJETIVO: Reorganizar la administración pública para hacerla más funcional, solvente, eficiente, eficaz y efectiva en la prestación de todos los servicios, modernizar, desarrollar y fortalecer las competencias y servicios institucionales que nos permitan mejores estándares de calidad institucional, buen gobierno, participación ciudadana, convivencia, seguridad y justicia, articuladas a las políticas nacionales y regionales.

CONSTRUYENDO CAMPO Y CIUDAD

OSWAL FONTECHA
ALCALDE DE VILLANUEVA
2020 - 2023



PLANTEAMIENTO PROGRAMÁTICO

CONSTRUYENDO CAMPO Y CIUDAD, como programa de gobierno plantea alternativas de solución a las demandas de la economía local, al desempleo, las demandas sociales y políticas relevantes para desarrollarnos como líderes fuertes en el mediano y largo plazo a través de una economía sólida, generando procesos de emprendimiento de acuerdo a nuestras potencialidades; prevaleciendo el enfoque del Desarrollo Sostenible en igualdad de condiciones para el acceso de hombres y mujeres de todas las edades a la educación, al empleo digno, a la salud, educación, servicios públicos domiciliarios, a la recreación y esparcimiento y aprovechamiento del tiempo libre; donde mancomunadamente trabajemos simbióticamente la academia, Estado y la empresa privada, empoderando y dándole la oportunidad a la comunidad de organizar y participar de la planeación de la inversión para derrotar la pobreza, y mejorar la calidad de vida de nuestros ciudadanos en un municipio pacífico, tolerante, responsable, respetuoso y temeroso de Dios.

CONSTRUYENDO CAMPO Y CIUDAD TRANSFORMANDO SOCIEDAD

EDUCACIÓN.

- Talleres de capacitación dirigida los profesores sobre pedagogías alternativas para mejorar la calidad de la educación en Villanueva.
- Promover el uso de las TICs en los colegios.
- Gestión ante las universidades del país para tener una universidad presencial al servicio del sur de Casanare.
- Creación del fondo educativo para financiar la educación superior dirigido a estudiantes con los mejores cinco resultados de las pruebas saber local como estímulo a su esfuerzo académico.
- Gestionar la presencia de SENA con diferentes programas educativos dirigidos a todas a aquellas personas interesadas en prepararse a éste nivel técnico y tecnológico.
- Reducción del analfabetismo.
- Diseñar talleres de competencias lectoras y de escritura además comprensión de lectura, el uso de la virtualidad.
- Establecimiento y ejecución de la política de la juventud. Promueve la participación de jóvenes en asuntos del desarrollo local y regional
- Concurso de escritores para niños y jóvenes villanuevenses.
- Gestión de la canasta educativa para las instituciones de educación local.

CONSTRUYENDO CAMPO Y CIUDAD

OSWAL FONTECHA
ALCALDE DE VILLANUEVA
2020 - 2023



Convivencia ciudadana educativa:

- Quedará prohibido el expendio y consumo de bebidas embriagantes en los establecimientos ubicados a 200 metros cerca a colegios y universidades. El subliteral c) numeral 2 del literal B) del artículo 91 de la Ley 136 de 1994, decreto 056 del 2009.
- Determinar la prohibición de vendedores ambulantes alrededor de los colegios
- Rotundamente prohibido la presencia de niños en las cantinas.
- Establecer la ley zanahoria que regule el horario nocturno para los menores de edad.

CULTURA, DEPORTE Y RECREACIÓN, APROVECHAMIENTO DEL TIEMPO LIBRE

- Se creará la secretaría de cultura, deporte y recreación y aprovechamiento del tiempo libre.
- Establecer y patrocinar escuelas de formación deportivas.
- Establecimiento de parques biosaludables, infantiles y emblemáticos en el área urbana.
- Realizar estudios y diseños para la construcción de polideportivo municipal.
- Establecer una agenda de actividades lúdicas, recreativas, deportivas, de aeróbicos y de deportes de competencia en concordancia con el plan decenal territorial del deporte.
- Crear una escala de estímulos e incentivos para el reconocimiento a los deportistas locales que logren triunfos y victorias nacionales e internacionales, al igual que a todos aquellos que participen de la programación deportiva del municipio se ayudará con la dotación de uniformes.
- Nuestro gobierno complementará y mejorará los espacios deportivos existentes para ampliar la cobertura e impactar especialmente a los jóvenes deportistas que aspiren a tener disciplinas desarrolladas, competentes y de alto rendimiento.

SALUD:

- Gestionar la construcción de un hospital regional de segundo nivel.
- Gestionar la descentralización de la salud para el municipio de Villanueva.
- Interventoría a la prestación del servicio de régimen subsidiado: El monitoreo, seguimiento, evaluación a la calidad de los servicios, a la inversión de los recursos y a la oportunidad del servicio que prestan las diferentes instituciones contratadas para éste servicio.
- Plan territorial de salud: Acorde al plan decenal de salud y en lo que corresponde al municipio de Villanueva, formularlo, ajustarlo, articularlo y adoptarlo para ejecutarse en el municipio dentro del cuatrienio 2020 - 2023.
- Pic: Definir el plan de intervenciones colectivas conforme a la situación de salud del municipio que garantice la promoción de la salud, la gestión del riesgo en salud mediante las intervenciones, procedimiento y actividades que conlleven a la afiliación, la verificación del acceso efectivo a los servicios de salud de calidad y el logro de resultados.

SERVICIOS PÚBLICOS, AGUA POTABLE Y SANEAMIENTO BÁSICO

CONSTRUYENDO CAMPO Y CIUDAD

OSWAL FONTECHA
ALCALDE DE VILLANUEVA
2020 - 2023



- Ampliación de la red de acueductos, alcantarillado, gas y energía urbana y rural.
- Gestión para la construcción de acueductos veredales.
- Gestión y recolección, tratamiento y disposición final de residuos sólidos zona urbana y centros poblados.
- Se establecerá un programa de transformación de los residuos sólidos orgánicos para ser aprovechados como abonos.

VIVIENDA

Se creará una institución descentralizada que asuma la responsabilidad de la oferta y demanda de vivienda de interés social y subsidiada, al igual que oferte la venta de vivienda para funcionarios, empleados y particulares por una y única vez y asuma la construcción de centros comerciales y otros tipos de construcciones municipales y adquiera terrenos para desarrollar estos programas.

- Nos comprometemos con gestionar la construcción de doscientas (200) viviendas de interés social.

GRUPOS VULNERABLES

PRIMERA INFANCIA, INFANCIA Y ADOLESCENCIA Y JUVENTUD

- Crear la secretaría de niñez, juventud y la mujer, que asuma la formulación, la ejecución, control, evaluación y seguimiento de todas las actividades concernientes a este sector de la población de cero a 26 años y la política de la mujer.
- Establecer la Institucionalidad juvenil (política de juventudes):
- A través de la comisaría de familia se impulsará la creación de escuela de padres.
- Oportunidades de desarrollo social sostenible: La creación de espacios de cohesión social con enfoque diferencial que permita a la niñez y juventudes desarrollarse de manera integral creándoles oportunidades en la educación, salud, deporte recreación y aprovechamiento del tiempo libre, en el cuidado del medio ambiente y todo cuanto les compete en deberes y derechos.

ADULTO MAYOR

- **ADULTO MAYOR PRODUCTIVO:**
Acordar con quienes tengan la voluntad y las energías de establecer proyectos productivos agropecuarios y empresariales o de subsistencia para mejorar sus condiciones económicas.
- **ADULTO MAYOR CULTOR:**
Desarrollar actividades artesanales, culturales, lúdicas, deportivas y escritos de las experiencias y vivencias de sus años mozos.
- **ADULTO MAYOR DEL PROGRAMA COLOMBIA MAYOR:**
Propender para que más abuelos tengan el subsidio económico que otorga el gobierno nacional.
- **ADULTO MAYOR BENEFICIARIO DEL PAQUETES NUTRICIONALES:**

CONSTRUYENDO CAMPO Y CIUDAD

OSWAL FONTECHA
ALCALDE DE VILLANUEVA
2020 - 2023



- Propender para que más adultos mayores tengan el beneficio de paquetes nutricionales.
- **ADULTO MAYOR CON SALUD:**
 - Propender para que el cien por ciento de adultos mayores en el municipio de Villanueva sea afiliado al régimen subsidiado.
 - Mejorar las condiciones de calidad de vida de los adultos mayores a través de las prótesis dentales, visuales y auditivas.

VÍCTIMAS O SOBREVIVIENTES DEL CONFLICTO ARMADO

- Caracterización de la población víctimas y sobrevivientes del conflicto armado.
 - Actualizar el plan de acción y de atención territorial para las víctimas.
 - Crear la oficina territorial de atención a víctimas.
 - Crear el centro de memoria histórica para todas aquellas víctimas que deseen voluntariamente dejar un registro para la historia.
- **EMPRENDERISMO:**
 - Capacitar a la población víctima de la violencia en proyectos de emprendimiento, proyectos agropecuarios, desarrollarlos y ejecutarlos.

POBLACIÓN AFRODESCENDIENTE

Diagnóstico, objetivos y estrategias para la equidad de oportunidades, caracterizándolos para proveerles oportunidades de empleo, educación, salud, vivienda, cultura, deporte y recreación y aprovechamiento del tiempo libre.

POBLACIÓN CON DIVERSIDAD FUNCIONAL O DISCAPACIDAD

- Atención integral a la población con diversidad funcional o discapacidad.
- Gestionar los estudios, diseños y construcción del centro municipal de diversidad funcional

MUJER

Empoderamiento de la mujer con equidad en todos los procesos y toma de decisiones del Estado en lo municipal, en la creación de la secretaría de la juventud, también se atenderá los asuntos de la política de la mujer

CONSTRUYENDO CAMPO Y CIUDAD GENERADORA DE EMPLEO PRODUCTIVO

Es necesario crear empleos productivos a través de la construcción de vivienda, creación de proyectos productivos agropecuarios, establecimiento de una cadena de mercadeo y comercialización de los productos y servicios que se generan en nuestro territorio, el mantenimiento y construcción de vías terrestres, mejoramiento de la red y cobertura de las

CONSTRUYENDO CAMPO Y CIUDAD

OSWAL FONTECHA
ALCALDE DE VILLANUEVA
2020 - 2023



comunicaciones y de los servicios públicos domiciliarios, energía alternativa y por red para el aparato productivo; para ello proponemos:

- Gestión para el mantenimiento de Infraestructura vial terciaria.
- Gestión para los estudios y diseños de la pavimentación de vías urbanas y algunas rurales.
- Gestión para la construcción del terminal de transportes del municipio.
- Mejoramiento y optimización Infraestructura de las TIC.
- El fortalecimiento de un banco de proyectos que formule, elabore estudios y diseños de los diferentes proyectos para todas las necesidades que tiene el municipio para modernizarse y ser competitivo.
- La gestión de recursos ante las diferentes instancias del Estado y privadas para el fortalecimiento de la economía, el cuidado al medio ambiente y por su puesto el mejoramiento continuo de la calidad de vida de los villanuevenses.
- Celebrar alianzas estratégicas con el gobierno regional y nacional que faciliten la ejecución de las diferentes obras requeridas en cada uno de los sectores.
- La creación de una dependencia con autonomía administrativa y presupuestal para el sector vivienda dedicada exclusivamente a resolver el déficit y el acceso de vivienda de interés social urbana y rural gestionando los subsidios de vivienda para quienes cumplan los requerimientos, mejoramiento de vivienda para la población que cumpla los requisitos urbana y rural, ofertar venta de vivienda a otros grupos sociales con capacidad de compra y construcción de centros comerciales para vender locales comerciales.
- Apoyo para desarrollo de productos y servicios de las cadenas productivas agropecuarias que permitan una Villanueva comprometida con la competitividad y productividad empresarial.

ECOTURISMO

La promoción de los lugares exóticos que tiene Villanueva para la generación alternativa de empleos productivos y de la economía se gestionará para su dinamización

- Establecer, organizar, levantar banco de datos para determinar los inventarios de ecoturismo existentes, rutas de ecoturismo y fortalecerlos como patrimonio y desarrollo turístico municipal en la generación de ingresos económicos alternativos.
- Establecer las rutas y senderos ecológicos para la explotación del turismo.
- Capacitar población que desee tener el ecoturismo como sustento económico de sus familias en las ofertas, demandas y el servicio al cliente.
- Fortalecer el festival de colonias como atracción turística del municipio.
- Construir el parque de aguas.
- Fortalecer la identidad multicultural del municipio a través de monumentos representativos de cada región, que se construirán en cada uno de los parques del municipio.

CONSTRUYENDO CAMPO Y CIUDAD

OSWAL FONTECHA
ALCALDE DE VILLANUEVA
2020 - 2023



EL CAMPO AGROINDUSTRIAL

Estimular la producción de bienes y servicios del área rural del municipio de Villanueva.

- Establecer el mapa del suelo productivo del municipio para priorizar las vías de comunicación para el transporte de sus productos.
- Crear el banco de maquinaria agrícola e incentivos para la explotación agropecuaria del área rural.
- Establecer cadenas productivas de explotación agropecuaria, de mercadeo y comercialización para que las producciones agropecuarias tengan compradores garantizados.
- Certificar a las fincas en buenas prácticas agropecuarias.
- Se gestionarán líneas de crédito a tasas bajas de intereses para nuestros campesinos y empresarios.
- Se impulsará programas de forestación y reforestación comercial para todos aquellos propietarios de predios rurales que deseen hacer de este sector su emprendimiento.
- Se impulsará los mercados y ferias campesinas, como también las ruedas de negocios para desarrollar nuevos negocios.

CONSTRUYENDO CAMPO Y CIUDAD AMIGABLE CON EL MEDIO AMBIENTE

- Formular un plan estratégico que minimice impactos y de atención de cara al fenómeno del niño.
- Establecer una política de compra de predios para proyectos de desarrollo social y humano sostenible, desarrollo agropecuario sostenible, conservación y preservación de recursos naturales de fauna y flora, e hídricos.
- Establecer una política para que las rondas de los caños, quebradas, ríos, lagunas, esteros, humedales se respeten, se habiliten y preserven.
- Delimitar las áreas de conservación estratégicas y áreas de conservación y las áreas frágiles para declararlas como zonas protegidas.
- fortalecer y apoyar a los Proyectos Ambientales Escolares – PRAES.
- Promover las Iniciativas ciudadanas en los PROCEDAS.
- Identificación y caracterización de zonas de riesgo y amenaza.
- Promoción de la cultura de prevención del riesgo.
- Apoyo y fortalecimiento de los organismos de socorro.
- Diseñar estrategias eficientes de prevención y atención de desastres.

CONSTRUYENDO CAMPO Y CIUDAD

OSWAL FONTECHA
ALCALDE DE VILLANUEVA
2020 - 2023



- Fortalecer e implementar nuevos programas de reforestación y forestación en las cuencas hidrográficas con especies nativas, de la mano de comités ambientales que promuevan, vigilen y controlen la preservación de los recursos naturales y patrimonios del municipio.

CONSTRUYENDO CAMPO Y CIUDAD FORTALECIENDO LO INSTITUCIONAL

Se trata de un buen servicio del gobierno municipal hacia la comunidad, con procesos de contratación transparentes, funcionarios que dan lo mejor de sí y unas inversiones presupuestales concertadas con la comunidad

- Calidad del servicio al ciudadano.
- Diseño e implementación del Sistema de Gestión de calidad.
- Transparencia en la gestión pública.
- Uso eficiente y eficaz de las finanzas públicas.
- Dar continuidad a programas, proyectos y obras iniciadas e inconclusas.
- Promoción y apoyo a veedurías ciudadanas.
- Generar articulación con programas departamentales, regionales nacionales e internacionales.
- Crear la oficina de las tic.
- Crear la oficina de niñez y adolescencia y juventud y de la mujer.
- Crear la secretaría de cultura, deporte y recreación y aprovechamiento del tiempo libre.
- Adquisición de terrenos para la construcción de vivienda de interés social.
- Legalización de los suburbios y zona de expansión del área urbana.

INSTITUCIONES DESCENTRALIZADAS:

- Créase la empresa pública y del estado para el sector vivienda y administración del plan básico de ordenamiento territorial.

CONVIVENCIA, SEGURIDAD Y JUSTICIA CIUDADANA

- Gestionaremos una cultura Ciudadana para mejorar convivencia.
- Trabajaremos por seguridad ciudadana y colaboración ciudadana.
- Se emprenderán campañas para la recuperación y respeto del espacio público.
- Enfrentaremos la corrupción: tolerancia cero con los corruptos.
- La participación ciudadana, promoción del diálogo, inclusión democrática y veedurías serán nuestro propósito en todos los asuntos de inversión.
- Nos esforzaremos en la prevención de la violencia intrafamiliar y violencia sexual.
- Se realizará campañas para la recolección de animales callejeros
- A través de la tesorería se hará limpieza de los lotes sin mantenimiento y se les generará una deuda a los propietarios para con el municipio
- Nos proponemos mejorar y optimizar el alumbrado público urbano y rural.

CONSTRUYENDO CAMPO Y CIUDAD

OSWAL FONTECHA
ALCALDE DE VILLANUEVA
2020 - 2023



- Adquisición de cámaras de vigilancia fijas y móviles (drones).
- Unidos en la promoción y apoyo a redes de organizaciones sociales y comunitarias.

PRÁCTICA DE BUEN GOBIERNO

- Generar procesos normativos del tránsito y flujo de documentos en cada dependencia y respuestas a la ciudadanía e instituciones.
- Promover la creación de veedurías ciudadanas según su iniciativa participativa.
- Socializar los diferentes proyectos de inversión en cada área de impacto barrio y/o vereda.
- Desarrollar un gobierno con transparencia y cuentas claras promoviendo la participación efectiva de la rendición de cuentas.
- Transparencia en la adjudicación de la contratación pública.
- Hacer seguimiento, evaluación y control al cumplimiento de los compromisos, objetivos y metas del programa de gobierno.
- Garantizar la planeación de los recursos públicos y el compromiso de no improvisar.
- Ética y valores ciudadanos como principios a la hora de administrar los recursos del municipio.

FINANCIACIÓN DEL PROGRAMA DE GOBIERNO

- Recursos de transferencia por ley del gobierno nacional (Leyes 715 de 2001 y 1176 de 2007).
- Recursos, de gestión ante las entidades del ámbito departamental y nacional, provenientes del Sistema General de Regalías y de Programas enmarcados en el Plan de Desarrollo Nacional.
- Recursos propios del municipio derivados de sus ingresos tributarios y no tributarios.
- Recursos de gestión ante los diferentes estamentos nacionales e internacionales.

**Jehová de los ejércitos es quien quita y pone reyes,
CONSTRUYENDO CAMPO Y CIUDAD está puesto bajo su voluntad divina,
del abrigo del Altísimo y de su manto sagrado porque nuestro socorro viene
del que hizo los cielos y la tierra; Él nos conceda sabiduría para
administrar, dirigir y liderar el destino de los Villanuevenses.**

OSWAL FONTECHA
ALCALDE DE VILLANUEVA 2020 - 2023