

PLAN BÁSICO DE ORDENAMIENTO TERRITORIAL

VERSIÓN EN CORCENTACIÓN INSTANCIAS DE LEY 388 DE 1997 Y DECRETO REGLAMENTARIO
(ABRIL 2021)



MUNICIPIO DE SAN JOSÉ DEL GUAVIARE

ABRIL 2021





**VERSIÓN EN CORCENTACIÓN INSTANCIAS DE LEY 388 DE 1997 Y DECRETO REGLAMENTARIO
(ABRIL 2021)**

DIAGNÓSTICO TERRITORIAL

PLAN BÁSICO DE ORDENAMIENTO TERRITORIAL

MUNICIPIO DE SAN JOSÉ DEL GUAVIARE

ESTA PRESENTACIÓN ES UNA SÍNTESIS QUE NO SUSTITUYE LOS DOCUMENTOS TÉCNICOS DE SOPORTE (DTS) DEL PBOT, POR LO QUE SE RECOMIENDA REMITIRSE A ELLOS CUANDO SE REQUIERA CONOCER MÁS DETALLES SOBRE TODOS LOS CONTENIDOS.

TEMAS

1

LOCALIZACIÓN

Del municipio en el departamento y el país

2

DIAGNÓSTICO TERRITORIAL

Propósitos y orientación

3

POBLACIÓN Y CONDICIONES DE VIDA

Características generales de la población y sus condiciones generales de vida

4

COMPONENTE URBANO

Principales características de la cabecera municipal

5

COMPONENTE RURAL

Principales características del territorio rural

6

CAMBIO CLIMÁTICO

Aspectos generales del comportamiento del clima y de sus principales efectos esperados

LOCALIZACIÓN GENERAL DEL MUNICIPIO DE SAN JOSÉ DEL GUAVIARE



ASPECTOS GENERALES

DIAGNÓSTICO TERRITORIAL

Motivo del ajuste y actualización por vencimiento de la vigencia de largo plazo, por la STC 4360 de 2018 y por proceso de paz.

3



DIAGNÓSTICO TERRITORIAL

ACTUALIZACIÓN Y COMPLEMENTACIÓN 2018-2019

3

OCUPACIÓN

1

Poblamiento y población

Historia, estructura de la población, densidad y distribución, migración...



CARACTERÍSTICAS

2

Generalidades del municipio

Localización y entorno institucional



SUELO URBANO

3

Estructura urbana actual 2020

Conformación, crecimiento, perímetro actual, sistemas estructurantes.



SUELO RURAL

4

Características generales

Sistemas estructurantes, principales conflictos, dinámica de deforestación



SÍNTESIS ASPECTOS DEMOGRÁFICOS

POBLACIÓN 2018-2020 (DANE, 2020)

TIPO	AÑO	POBLACIÓN
Total	2018	52.815
	2019	54.333
	2020	55.820
Cabecera	2018	36.354
	2019	37.557
	2020	38.684
Centro Poblado y Rural Disperso	2018	16.461
	2019	16.776
	2020	17.136

PIRÁMIDE POBLACIONAL 2020

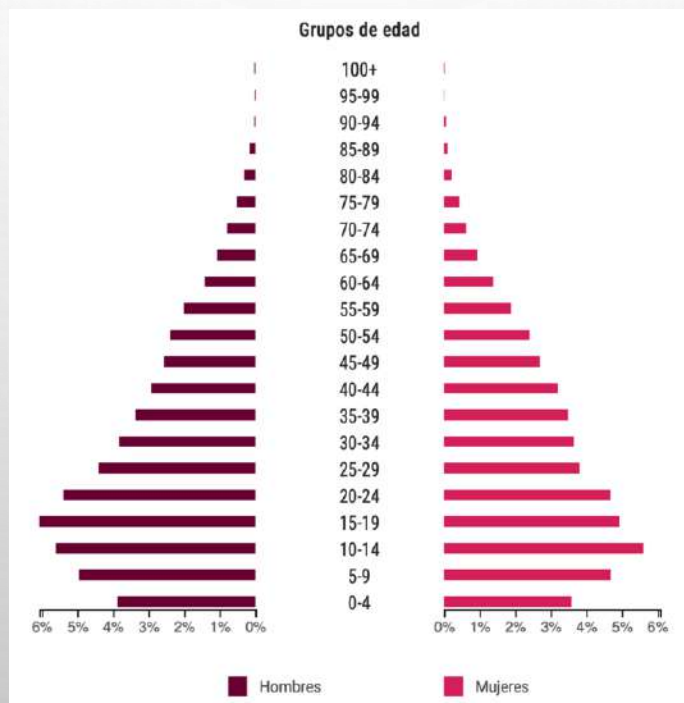

ÍNDICES DEMOGRÁFICOS

Índices demográficos	Índice de juventud	Índice de envejecimiento	Índice de dependencia demográfica
1985	33	3,76	62,63
1993	29,07	4,28	73,63
2005	24,99	10,43	77,78
2018	29,26	18,6	50,52

DIVERSIDAD CULTURAL

EN SAN JOSÉ DE GUAVIARE HAY ONCE (11), DE LOS VEINTISÉIS (26) RESGUARDOS CON QUE CUENTA EL DEPARTAMENTO DEL GUAVIARE, Y UNA POBLACIÓN INDÍGENA DE 4.733 HABITANTES; ES DECIR, EL 42% DE RESGUARDOS Y EL 38% DE LA POBLACIÓN INDÍGENA DEL DEPARTAMENTO.

DE ACUERDO A LOS DATOS DEL DNP HABÍA 1.933 PERSONAS, EN 2016, QUE SE ENCONTRABAN EN EL GRUPO ÉTNICO “NEGRO, AFROCOLOMBIANO O MULATO”.

HAY UNA ALTA DIVERSIDAD CULTURAL INDÍGENA: GUAYABERO, SIKUANI, SIRIANO, CARAPANO, DESANO Y TUCANO, GUAHIBO, KURRIPAKO, PUINAVE, CUBEO, GERAL, PIRATAPUYO, NÜKAK Y YURUTÍ. VARIOS DE ELLOS EN RIESGO DE EXTINCIÓN COLECTIVA FÍSICA Y CULTURAL (AUTO 004 DE 2009).

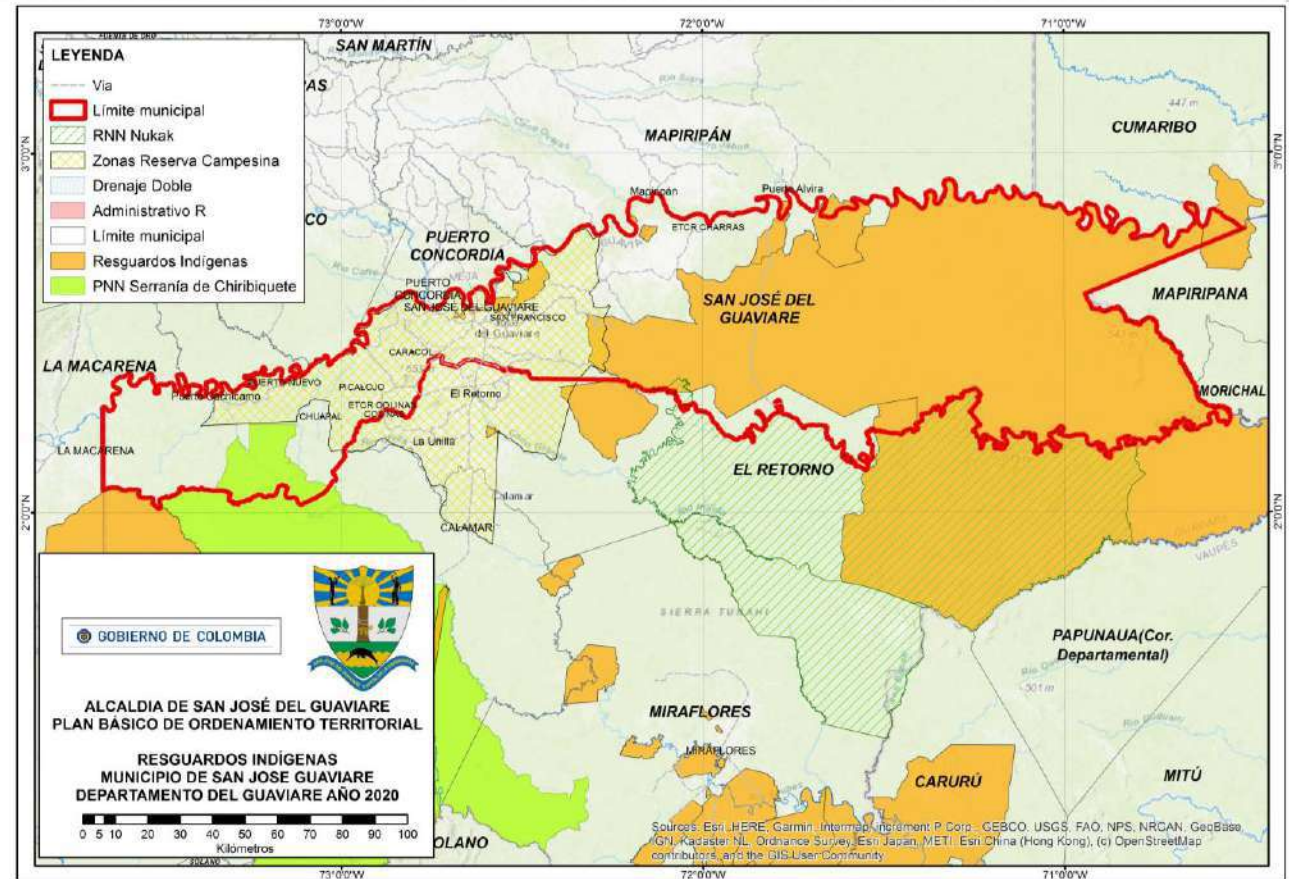

Los resguardos ocupan un 62,42% del territorio municipal, de allí su importancia para el uso y manejo sostenibles, y la protección del territorio, su biodiversidad y sus servicios ecosistémicos.

CONDICIONES DE VIDA DE LA POBLACIÓN

EL DÉFICIT CUANTITATIVO DE VIVIENDA ES DEL 29,9% Y EL DÉFICIT CUALITATIVO ES DE 36%.

EN LAS NECESIDADES BÁSICAS INSATISFECHAS – NBI, EL MUNICIPIO TIENE EN ESTA CONDICIÓN **EL 23,68% DE SU POBLACIÓN**, EN PROMEDIO, EN EL CASO DE LA **POBLACIÓN URBANA EL 13,71% ESTÁ EN NBI**, MIENTRAS QUE **EL 51,44% DE SU POBLACIÓN RURAL ESTÁ CON NBI**. EL COMPONENTE DE VIVIENDA ES EL QUE TIENE MAYOR APOORTE EN ESTA SITUACIÓN, EN TANTO QUE EL QUE MENOS INCIDENCIA TIENE ES EL DE INASISTENCIA.

SEGÚN LA UNIDAD PARA LA ATENCIÓN Y REPARACIÓN INTEGRAL DE VÍCTIMAS, **EL REGISTRO DE VÍCTIMAS DE CONFLICTO ARMADO REPORTA UN TOTAL REGISTRADO HASTA ABRIL 1 DE 2019 DE 53.827 PERSONAS**, CIFRA LIGERAMENTE SUPERIOR A LA POBLACIÓN TOTAL DEL MUNICIPIO A 2018.

Total municipal	Total	14.613
	Casa	11.705
	Apartamento	1.894
	Tipo cuarto	830
	Vivienda tradicional indígena	128
	Vivienda tradicional étnica	9
	Otro tipo de vivienda (1)	47
Cabecera	Total	10.917
	Casa	8.269
	Apartamento	1.880
	Tipo cuarto	745
	Vivienda tradicional indígena	4
	Vivienda tradicional étnica	4
	Otro tipo de vivienda (1)	15
Centro poblado	Total	747
	Casa	719
	Apartamento	5
	Tipo cuarto	15
	Vivienda tradicional indígena	5
	Otro tipo de vivienda (1)	3
	Rural disperso	Total
Casa		2.717
Apartamento		9
Tipo cuarto		70
Vivienda tradicional indígena		119
Vivienda tradicional étnica		5
Otro tipo de vivienda (1)		29

ASENTAMIENTOS HUMANOS

- San José del Guaviare, ha consolidado una oferta de servicios que logra cubrir las necesidades de buena parte de su población, a pesar que esta oferta no es la mejor ni la más eficiente.
- Cuenta con una capacidad institucional instalada que es la base para proyectarse hacia un ordenamiento urbano, ambiental y administrativo que se traduzca en el buen vivir de su población, basado en el uso sostenible del territorio.
- Aún puede ejercer gobernabilidad, teniendo en cuenta el tamaño poblacional, su condición ambiental particular y el estado legal del territorio (AMEM-DMI, Reserva Forestal de la Amazonia, resguardos indígenas).
- La red de asentamientos humanos en el Departamento de Guaviare enseguida, donde se aprecia como la cabecera municipal y departamental San José del Guaviare es el centro urbano de primer orden a nivel subregional.

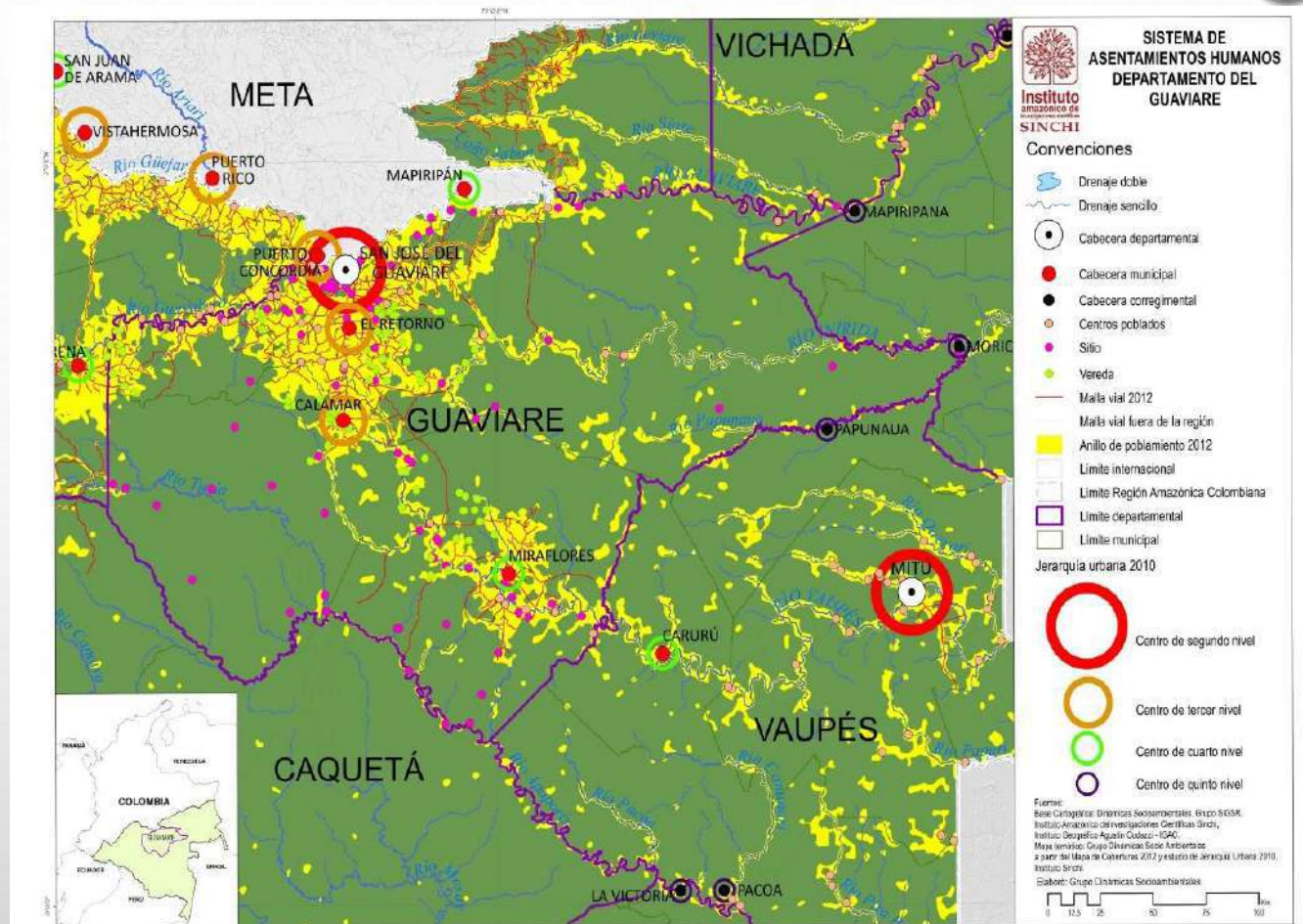

CABECERA MUNICIPAL

ORGANIZACIÓN BARRIAL ACUERDO 008 DE 2001

ID	BARRIOS	ID	BARRIOS
1	Centro	14	Bello Horizonte
2	20 de Julio	15	Popular
3	La Esperanza	16	Santander
4	Modelo	17	Divino Niño
5	Primero de Mayo	18	Remanso
6	Comuneros	19	Villa del Parque
7	El Progreso	20	Primero de Octubre
8	San Ignacio	21	El Porvenir
9	La Granja	22	Villa Ángela
10	El Triunfo	23	La Paz
11	San Jorge	24	Sueños de Prosperidad
12	Villa Andrea	25	El Dorado
13	San Jorge 2	26	Villa Unión

NUEVOS BARRIOS

1	Belén de la Paz	9	Rosales
2	Bicentenario I	10	Multifamiliares
3	Bicentenario II	11	Covadonga
4	Coopsagua	12	Prados de San Sebastián
5	La Carolina	13	Santa Rosita
6	Heliconias	14	San José
7	Nuevo Amanecer	15	Villa del Prado
8	Villa La Carolina		Reserva de la Paz

SAN JOSÉ DEL GUAVIARE EN SU PERÍMETRO URBANO TIENE CUANTIFICADOS 12.612 PREDIOS DISTRIBUIDOS EN 431 MANZANAS (BASE CATASTRAL IGAC (2009).

DISTRIBUCIÓN BARRIAL

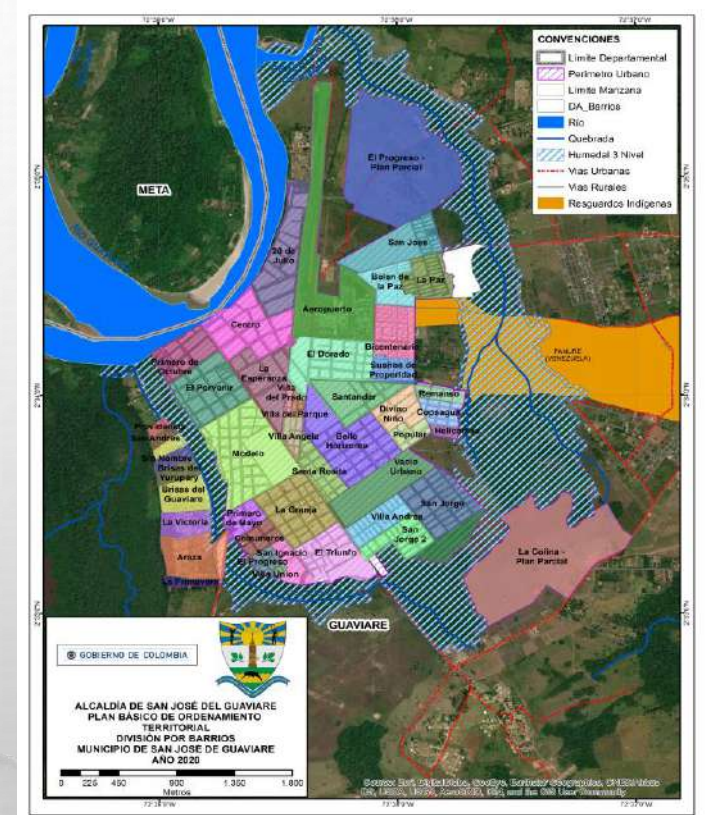

ASENTAMIENTOS IRREGULARES

URBANIZACIONES ILEGALES

SE HAN PROPICIADO VENTAS EN SUS TERRENOS, SIN AUTORIZACIÓN ALGUNA, EN LOS DENOMINADOS COMÚNMENTE “URBANIZADORES PIRATAS”, QUE SON, ENTRE OTROS MÁS: PROVIDENCIA, SAN ANDRÉS, BRISAS DEL GUAVIARE, BRISAS DEL YURUPARY, SANTO DOMINGO, SAN JORGE III, REMANSO II, ACACIOS, AMIGO FUTURISTA , LOS ROSALES, EL JORDÁN, EL PALMAR, VILLA ALEJANDRA, LA ESMERALDA, EL MORICHAL, ALTOS DE ASAÍ, ALTOS DE SAN JORGE, LOS ALPES, LOS ÁLAMOS.

INVASIONES PARA ACCEDER A VIVIENDA

ARAZÁ – LA VITORIA, EN PREDIO FISCAL DE LA GOBERNACIÓN DEL GUAVIARE. Y EL DENOMINADO BARRIO PIRQUIVE.

LAS URBANIZACIONES ILEGALES, PROMOVIDAS POR UN URBANIZADOR ILEGAL, QUE POR LO GENERAL ES EL PROPIETARIO DEL TERRENO, EL CUAL, A PARTIR DE UN ESQUEMA BÁSICO DE LOTEO, ADELANTA LA VENTA DE PREDIOS SIN INFRAESTRUCTURA VIAL Y DE SERVICIOS, A GENTE DE ESCASOS RECURSOS ECONÓMICOS, APROVECHÁNDOSE DE SU BUENA FE Y DEL DESCONOCIMIENTO DE ESTOS INDIVIDUOS SOBRE LAS NORMAS URBANAS Y LA LEGALIDAD DE LAS TRANSFERENCIAS DEL DERECHO DE DOMINIO DE LA PROPIEDAD. MUCHAS DE ESTAS PERSONAS, QUE INCAUTAMENTE ADQUIEREN ESTOS TERRENOS, SIMPLEMENTE CUENTAN CON PROMESAS DE VENTA DE LOS PREDIOS. (MADS)

LOCALIZACIÓN



USOS DEL SUELO

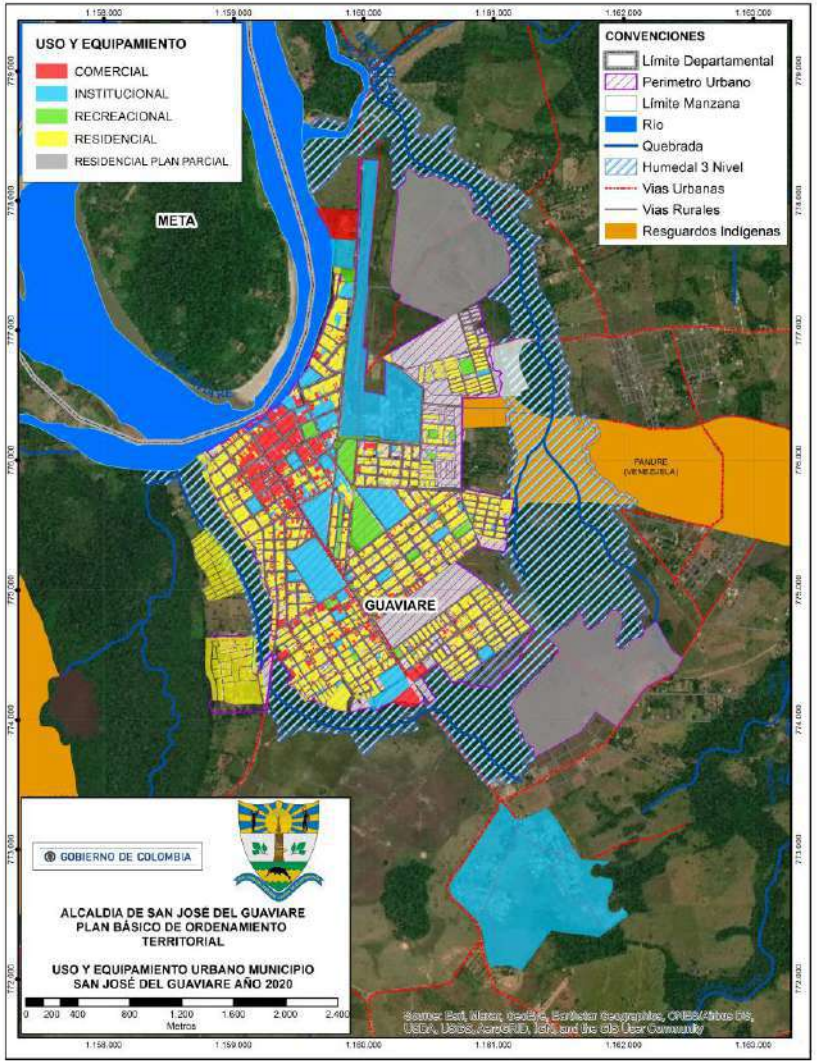
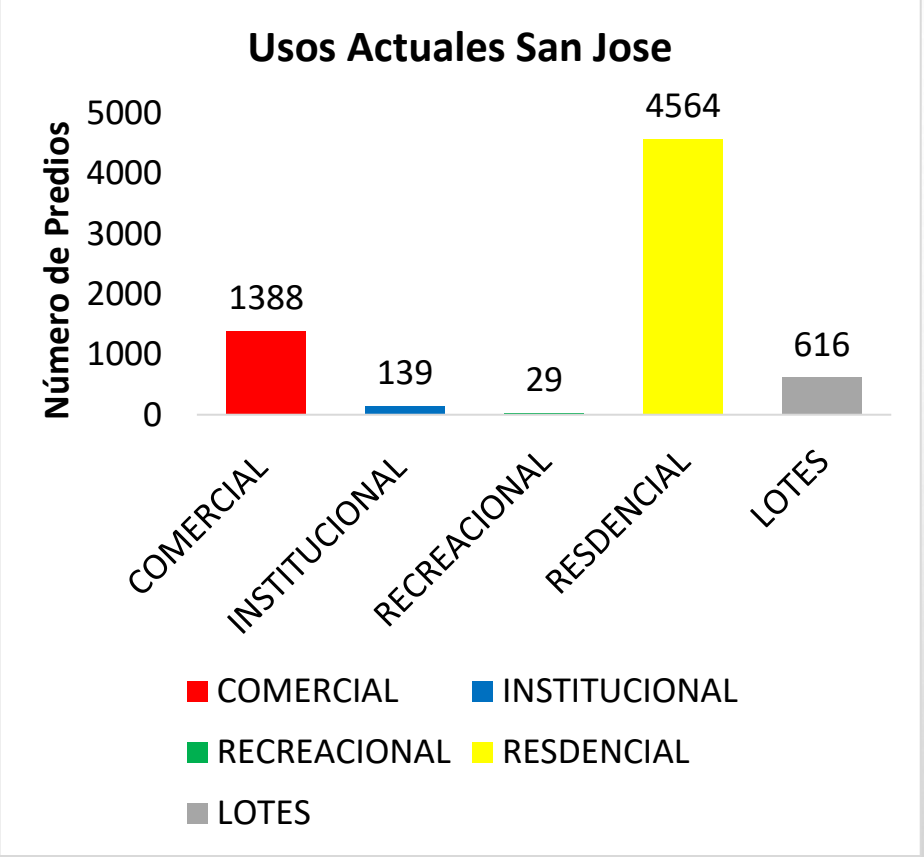

ÁREAS DE CONSERVACIÓN POTENCIALES EN LA CABECERA MUNICIPAL

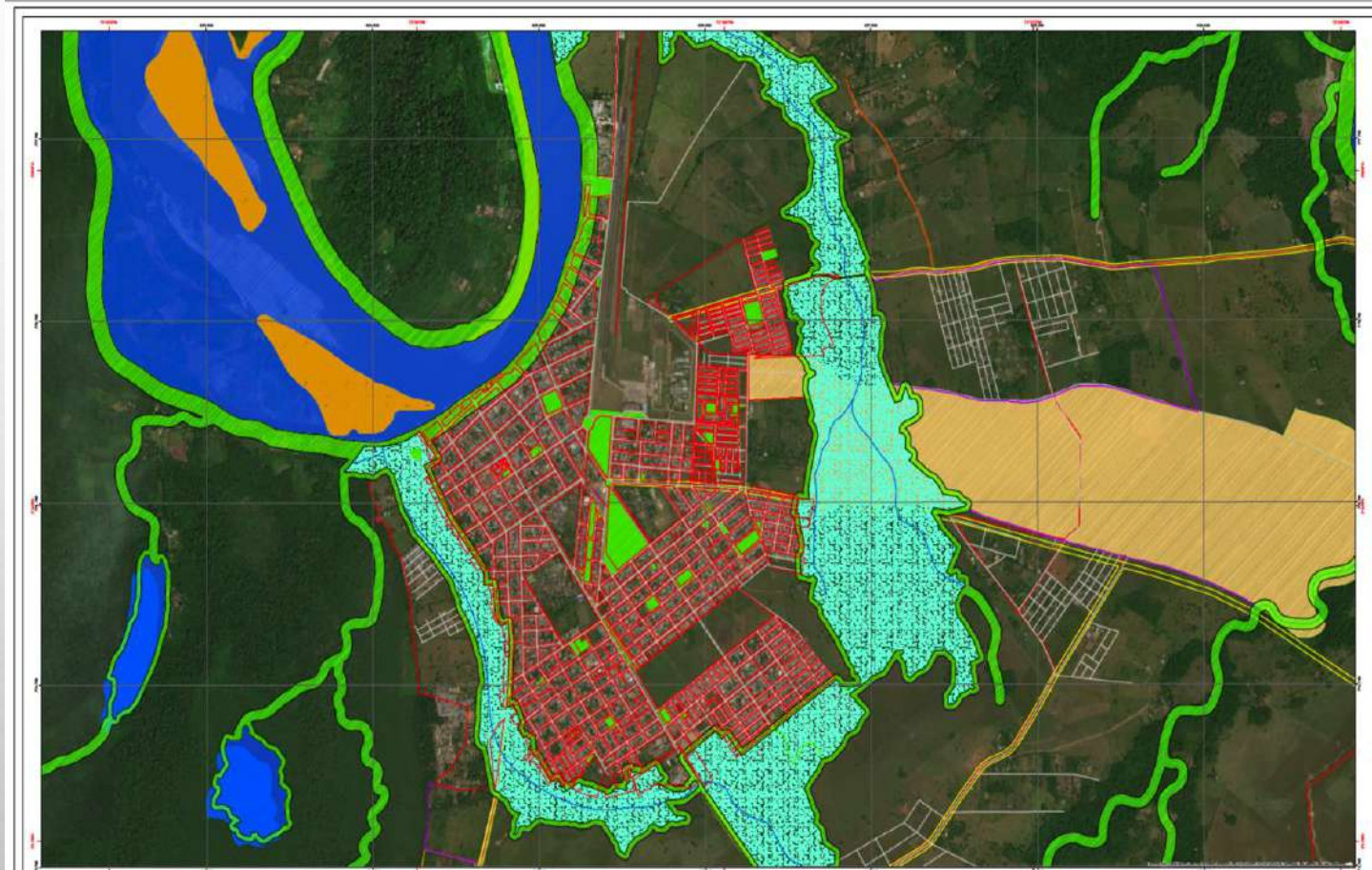

OTROS TEMAS RELEVANTES DE LA SITUACIÓN ACTUAL URBANA

CLASIFICACIÓN VIAL

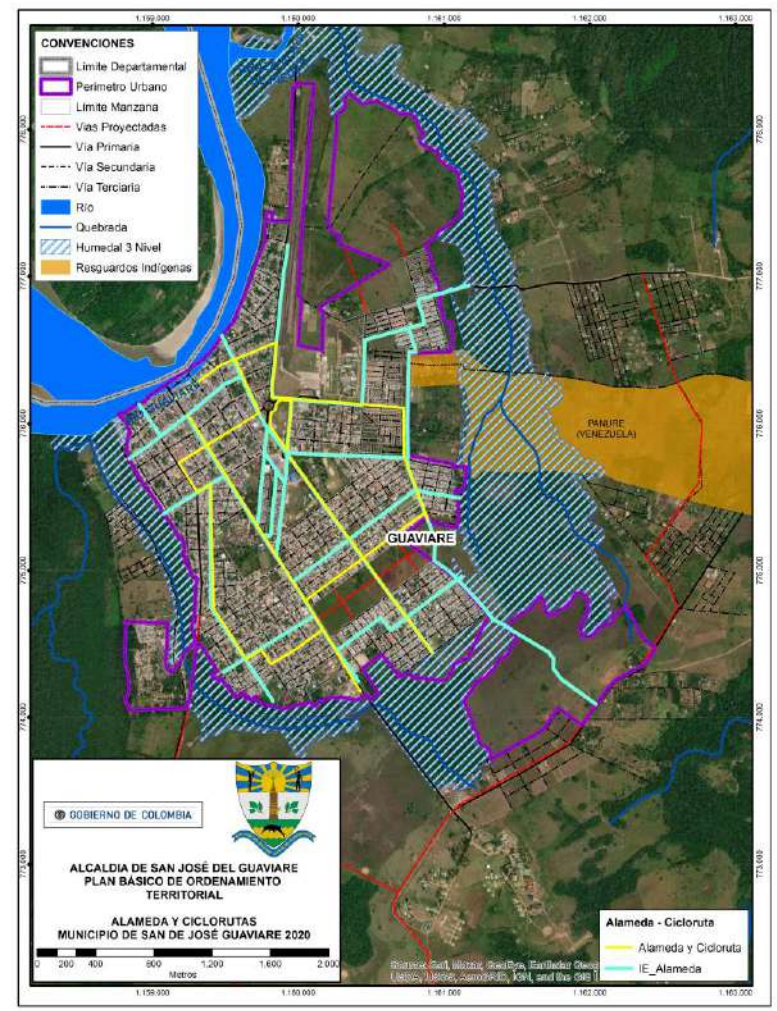

ESPACIO PÚBLICO ACTUAL Y DÉFICIT

AÑO	2019
POBLACION	32.491
ÁREA ZONAS VERDES m ²	217.792,67
INDICE DE EP	6,7
DÉFICIT m ² /HAB	8,3

Es el déficit de espacio público estimado, contando solamente zonas verdes. Los antejardines y andenes se encuentran en su mayoría ocupados y en muchos casos construidos para uso individual. Sirven además para parqueadero e invasión de ventas fijas y ambulantes.

ÁREAS OBJETO DE TRATAMIENTOS Y ACTUACIONES URBANÍSTICAS

RENOVACIÓN URBANA

ESTA CORRESPONDE AL ÁREA DEL PUERTO DEL RÍO GUAVIARE Y SU ENTORNO, QUE POR SUS CARACTERÍSTICAS Y LOCALIZACIÓN GEOGRÁFICA GOZA DE GRAN ARRAIGO ENTRE LOS HABITANTES DE SAN JOSÉ, QUIENES DESDE HACE BASTANTES AÑOS QUISIERAN VER ALLÍ UN LUGAR HABILITADO COMO PARTE DEL ATRACTIVO TURÍSTICO Y CULTURAL DE SAN JOSÉ, VISTA COMO UNA RECREACIÓN PASIVA.

SE DETERMINA ASÍ MISMO, LA NECESIDAD DE REUBICACIÓN POR EL RIESGO QUE SUPONE LA PROLIFERACIÓN DE ESTACIONES DE SERVICIO EXPENDEDORAS DE COMBUSTIBLE EN TAN REDUCIDA Y CONCURRIDA ÁREA, ASÍ COMO TODAS LAS CONSTRUCCIONES QUE SE ENCUENTRAN EN LA ZONA DE RIESGO POR INUNDACIÓN.

MEJORAMIENTO INTEGRAL

COMO MEJORAMIENTO INTEGRAL PARA EL PRESENTE PBOT SE DETERMINA EL MECANISMO MEDIANTE EL CUAL LA ADMINISTRACIÓN MUNICIPAL INTERVIENE EL ÁREA OCCIDENTAL DE LA CIUDAD EN LOS BARRIOS PRIMERO DE OCTUBRE, PORVENIR, MODELO, PRIMERO DE MAYO, COMUNEROS Y EL BARRIO EL PROGRESO Y EL ÁREA DONDE PROLIFERAN LOS ASENTAMIENTOS DE ORIGEN INFORMAL COMO SON: PROVIDENCIA, SAN ANDRÉS, BRISAS DEL GUAVIARE Y BRISAS DEL YURUPARY, MEJORAMIENTO ENCAMINADO NO SOLO EN SUS VIVIENDAS SINO EN EL ESPACIO URBANO Y EN TODO SU ENTORNO, CON EL PROPÓSITO DE CORREGIR LAS DEFICIENCIAS FÍSICAS, AMBIENTALES EN AMBOS SECTORES Y LEGALES EN EL SEGUNDO GRUPO GENERADAS POR SU ILEGALIDAD URBANÍSTICA, PERMITIENDO ASÍ QUE SUS HABITANTES TENGAN UNA MEJOR CALIDAD DE VIDA URBANA.

The page features a light gray background with a subtle radial gradient. In the top-left and bottom-right corners, there are clusters of realistic water droplets of various sizes, rendered with soft shadows and highlights to give them a three-dimensional appearance. The main title is centered in the upper half of the page.

ÁREA RURAL DEL MUNICIPIO

PRINCIPALES CARACTERÍSTICAS Y SITUACIÓN ACTUAL

PRODUCCIÓN AGROPECUARIA, FORESTAL Y MINERA

SEGÚN EL CENSO NACIONAL AGRUPECUARIO EL MUNICIPIO DE SAN JOSÉ DEL GUAVIARE CONTABA CON 2.579 PRODUCTORES AGROPECUARIOS RESIDENTES EN EL ÁREA RURAL. SE CENSARON 2.831 UNIDADES DE PRODUCCIÓN AGROPECUARIA Y 1.177 UNIDADES DE PRODUCCIÓN NO AGROPECUARIA.

EL ÁREA EN **BOSQUES ES DE 1.439.561,60 HECTÁREAS**, MIENTRAS QUE **EL ÁREA AGROPECUARIA ES DE 221.426,80 HECTÁREAS**; **EL ÁREA NO AGROPECUARIA SE ESTIMÓ EN 5.4551,70 HECTÁREAS** Y EN OTROS USOS 14.749,7 HECTÁREAS. (DANE, 2014)

El municipio cuenta tiene la mayor participación en la Reserva Campesina del Guaviare, equivalente al área sustraída de la Reserva Forestal de la Amazonia, que a su vez es Zona de Recuperación para la Producción del DMI Ariari- Guayabero, del Área de Manejo Especial La Macarena. Se trata de 297.149 hectáreas.

DISTRIBUCIÓN DE USOS GENERALES DEL SUELO EN EL ÁREA AGROPECUARIA DEL MUNICIPIO DE SAN JOSÉ DEL GUAVIARE

Categoría de uso general	Área en hectáreas
Área (Ha) en pastos	161.103,90
Área (Ha) en rastrojo	51.631,90
Área (Ha) agrícola	8.589,20
Área (Ha) en infraestructura	101,90

Inventario de bovinos y ganaderos, según municipio. Período 2015 a 2019.

ACTIVIDAD AGROPECUARIA

EN LO QUE SE REFIERE A LA ACTIVIDAD PECUARIA, SE ENCONTRÓ QUE EL 56% DE LAS UPAS TIENE GANADO BOVINO, EL 25% TIENE PORCINOS, EL 43% CUENTA CON EQUINOS, EL 71% TIENE AVES DE CORRAL Y EL 27% TIENE ACTIVIDAD PESQUERA, SOLAMENTE EL 5,6% TIENEN ACTIVIDAD ACUÍCOLA Y EL 7% TIENEN OTRAS ESPECIES (BÚFALOS, CAPRINOS, OTROS).

MUNICIPIO	AÑO	BOVINOS (#)	GANDEROS (#)
SAN JOSE DEL GUAVIARE	2015	134.620	2.594
	2016	150.770	2.790
	2017	179.203	3.354
	2018	198.512	3.746
	2019	219.856	3.973

FUENTE: Censo Bovino ICA 2019.

SISTEMAS DE PRODUCCIÓN DEL MUNICIPIO

SE DISTRIBUYEN FISIOGRAFICAMENTE EN SABANA, TIERRA FIRME CON TRES NIVELES DE INTERVENCIÓN (ALTA, MEDIA Y BAJA) Y VEGA Y SU DISTRIBUCIÓN GEOGRÁFICA ES LA QUE SE OBSERVA EN EL MAPA. EN **EL ESTRATO DE SABANA** SE IDENTIFICARON GRUPOS DE FINCAS AGRO AVÍCOLAS CON VENTA DE MANO DE OBRA FAMILIAR Y GANADERAS FAMILIARES.

EN **EL ESTRATO DE TIERRA FIRME ALTA** SE AGRUPARON FINCAS CON ORIENTACIÓN A LA AGRICULTURA CON VENTA DE MANO DE OBRA FAMILIAR, GANADERAS AVÍCOLAS FAMILIARES Y GANADERAS CON VENTA DE MANO DE OBRA FAMILIAR.

LA UNIDAD DE PAISAJE **TIERRA FIRME BAJA** AGRUPÓ LOS PREDIOS EN DOS TIPOLOGÍAS LA AGRÍCOLA CON VENTA DE MANO DE OBRA FAMILIAR Y GANADERA CON VENTA DE MANO DE OBRA FAMILIAR.

EL ESTRATO **TIERRA FIRME MEDIA** AGRUPÓ LAS FINCAS EN GANADEROS CON VENTA DE MANO DE OBRA FAMILIAR, AGROPECUARIOS CON VENTA DE MANO DE OBRA FAMILIAR, GANADEROS CON EXPLOTACIÓN DE MADERAS Y VENTA DE MANO DE OBRA FAMILIAR Y AGRÍCOLAS CON VENTA DE MANO DE OBRA FAMILIAR.

FINALMENTE, **EL ESTRATO DE VEGA** SOLO PRESENTÓ UN TIPO DE SISTEMA DE PRODUCCIÓN DENOMINADO AGRÍCOLA CON VENTA DE MANO DE OBRA FAMILIAR (SINCHI, 2018).

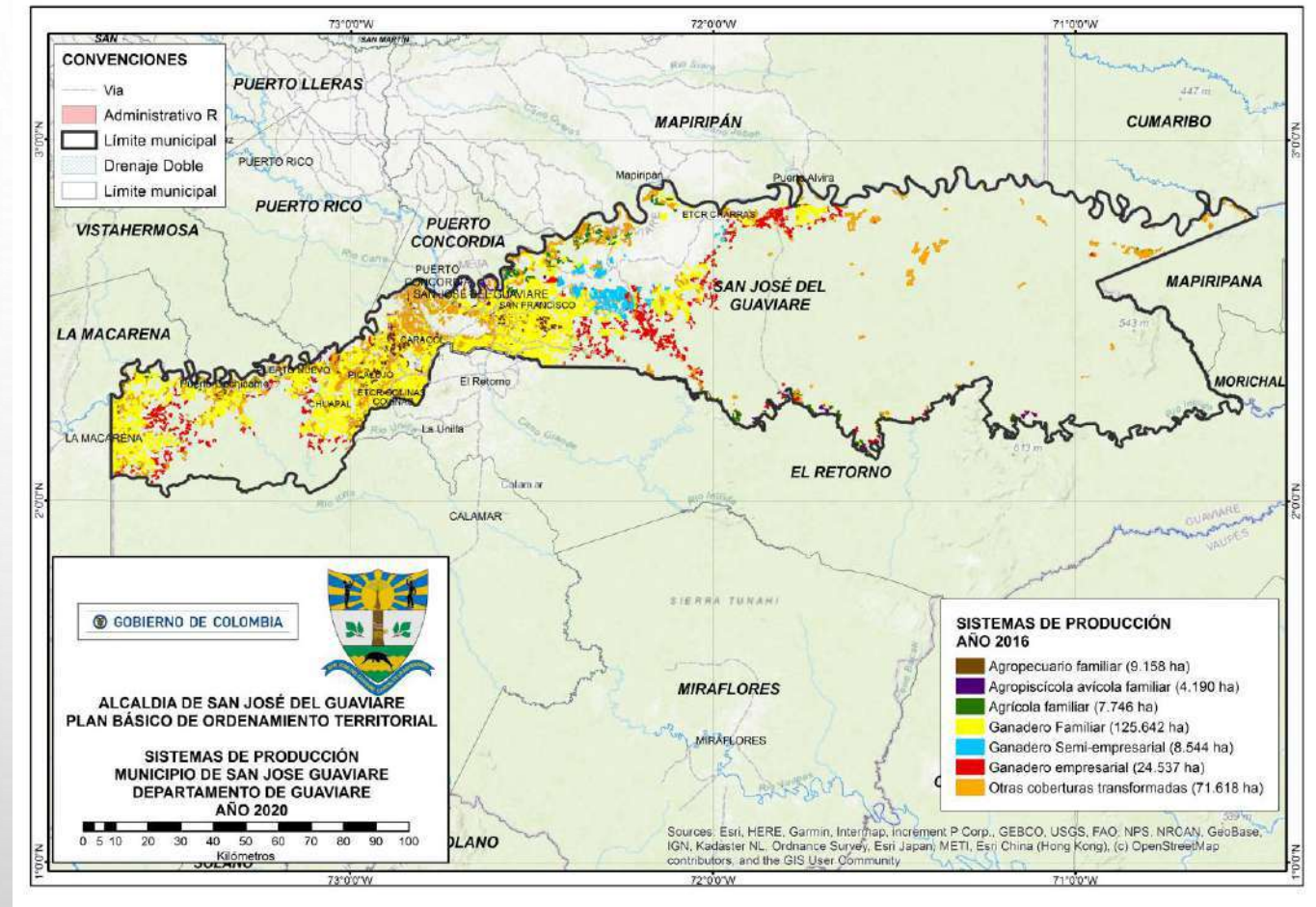

TAMAÑO Y TENENCIA DE LA TIERRA

Tipo de tenencia	Número de UPAs
Propia	2.091
Propiedad colectiva	335
Arriendo	138
Otros	265
Usufructo	2
Adjudicatario	0

UPA: Unidad de Producción Agropecuaria

Fuente: Censo Nacional Agropecuario, 2014. DANE

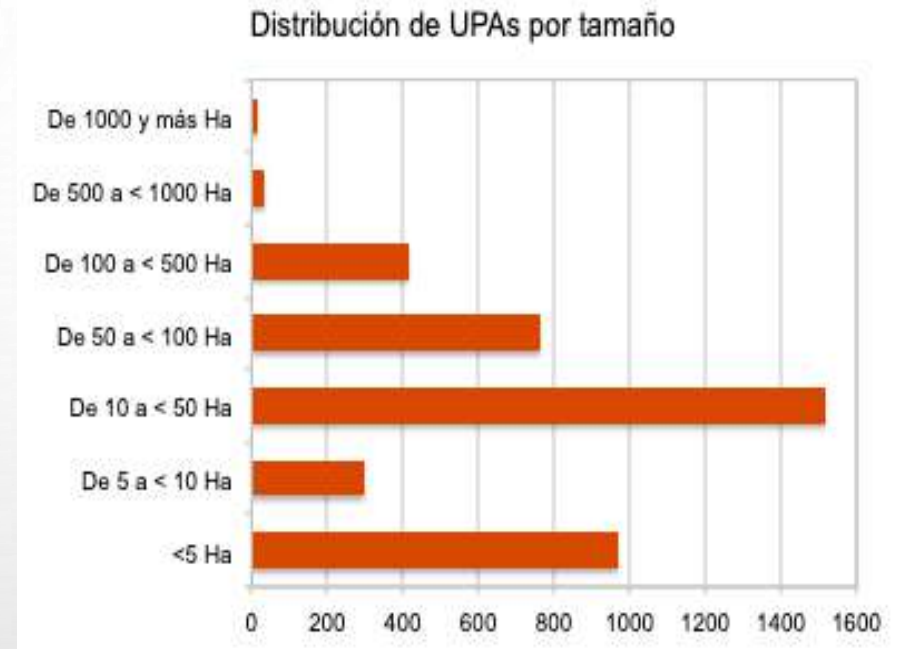

“El 10 % de los propietarios del Guaviare que menos área tienen (decil 1) cuentan con 0,89 ha o menos. La mitad de los propietarios en el Guaviare reúnen el 12,39 % del área del departamento, equivalente a 27.227 ha. Así mismo, el 10 % de los propietarios que más hectáreas tienen recogen el 37,48 % del área agropecuaria. Los propietarios de predios privados rurales con destino agropecuario tienen alrededor de 30,45 ha, que corresponde al valor de la mediana, y al analizar los datos entre los deciles 3 y 8, que son el 60 % de los propietarios observados, estos tienen áreas que oscilan entre 5,69 y 69,82 ha.” (UPRA, 2016) Esta situación es predominante en el municipio de San José.

EXTRACCIÓN DE RECURSOS NATURALES NO RENOVABLES: MINERÍA DE GRAVAS Y ARENAS

PRESENTA UNA ALTA INFORMALIDAD, CON UN ALTO PORCENTAJE DE PEQUEÑOS Y MEDIANOS MINEROS (QUE REPRESENTAN EL 98% DEL TOTAL DE TÍTULOS MINEROS VIGENTES), "QUIENES DESARROLLAN SU ACTIVIDAD SIN CUMPLIR A CABALIDAD LOS PARÁMETROS TÉCNICOS, AMBIENTALES, ECONÓMICOS, LABORALES Y SOCIALES DEFINIDOS POR LAS AUTORIDADES COMPETENTES. A ESTA SITUACIÓN CONTRIBUYEN, ENTRE OTRAS CAUSAS, NO INCLUSIÓN DE LAS ÁREAS SUSCEPTIBLES DE MINERÍA EN LOS INSTRUMENTOS DE ORDENAMIENTO TERRITORIAL DEL MUNICIPIO, LA FALTA DE COORDINACIÓN, INTERINSTITUCIONAL, LA CARENCIA DE ENCADENAMIENTOS PRODUCTIVOS QUE PERMITAN ATENDER LOS REQUERIMIENTOS DE LA MINERÍA EN FORMA COMPETITIVA, ETC. COMO CONSECUENCIA, SE GENERAN, ENTRE OTROS EFECTOS, PÉRDIDAS SIGNIFICATIVAS DE LAS RESERVAS EXPLOTABLES, DETERIORO DE LOS YACIMIENTOS, CONTAMINACIÓN AMBIENTAL EN ALGUNOS CASOS, BAJA RENTABILIDAD EN LA ACTIVIDAD, CONFLICTOS SOCIALES ALREDEDOR DE ESTA CLASE DE EXPLOTACIONES, ETC., TODO LO CUAL REPERCUTE NEGATIVAMENTE EN LA COMPETITIVIDAD DEL SECTOR". (AGENCIA NACIONAL MINERA, 2019).

ITEM	FECHA	SOLICITANTE	MATERIALES	SOLICITUD	AUTORIZACION	RECHAZADA
1	08/02/2013	CARLOS IBATA QUESADA	TUNGSTENO Y SUS CONCENTRADOS	NF4-09571		x
2	10/01/2014	CARLOS IBATA QUESADA	TUNGSTENO Y SUS CONCENTRADOS	NF4-09571		x
3	04/02/2014	CARLOS IBATA QUESADA	TUNGSTENO Y SUS CONCENTRADOS	NF4-09571		x
4	06/06/2014	CARLOS IBATA QUESADA	TUNGSTENO Y SUS CONCENTRADOS	NF4-09571		x
5	04/19/2013	CONSORCIO VIAS DE LOS LLANOS	MATERIALES VIAS PUBLICAS	NDP-15141	X	
6	06/19/2012	ASOGRAVIG	MATERIALES DE CONSTRUCCION	NF5-11201		x
7	08/15/2012	ASOGRAVIG	MATERIALES DE CONSTRUCCION	NF5-11201		X
8	06/19/2014	ASOGRAVIG	ARENAS, GRAVAS SILICEAS Y D+	NF4-11201		X
9	06/19/2014	ASOGRAVIG	ARENAS, GRAVAS SILICEAS Y D+	NF5-08392		X
10	06/05/2012	ASOGRAVIG	ARENAS, GRAVAS SILICEAS Y D+	NF5-08392		
11	08/31/2012	GUSTAVO ROJAS, ELBER GIRALDO	ESTAÑO Y SUS CONCENTRADOS ,,,,,,,	NHV-08371		
12	03/28/2014	UNION TEMPORAL DE VIAS	MATERIALES VIAS PUBLICAS	OK6-08161		X
13	11/24/2014	ASOGRAVIG	MATERIALES DE CONSTRUCCION	IJH-10491		RES 887/2014
14	11/02/2014	MAURICIO PEÑALOZA	TUNGSTENO Y SUS CONCENTRADOS	NF8-14101		X
15	02/06/2015	MAURICIO PEÑALOZA	TUNGSTENO Y SUS CONCENTRADOS	NF9-14101		X
16	03/27/2015	PELICANO LTDA	MATERIALES DE CONSTRUCCION	HHN-09161		RES 170/2015
17	02/24/2015	ASOGRAVIG	ARENAS, GRAVAS SILICEAS Y D+	NF5-08392		RES 263/2015
18	06/09/2015	UNION TEMPORAL CONCRETOS		PEG-12311		RES 263/2015

Situación analizada por la Contraloría Departamental del Guaviare, 2019. Informe Anual sobre el estado de los recursos naturales y del medio ambiente. Departamento del Guaviare en cumplimiento del numeral 7, artículo 9 Ley 330 De 1996. Contraloría Auxiliar de Control Fiscal.

ORGANIZACIÓN VEREDAL

Se tienen 124 veredas registradas por la Gobernación del Guaviare, reconocidas sin tener en cuenta el estado legal del territorio y con ello la existencia de veredas en áreas protegidas, reserva forestal o resguardos indígenas. Este tipo de conflictos se analiza en el capítulo Conflictos de Ocupación.

El suelo rural del municipio de San José del Guaviare, tiene conformados en su territorio 120 veredas, distribuidas en dos corregimientos: Charras- Boquerón y El Capricho los cuales cuentan con un total de 60 veredas y las 60 restantes corresponden a la cabecera municipal.

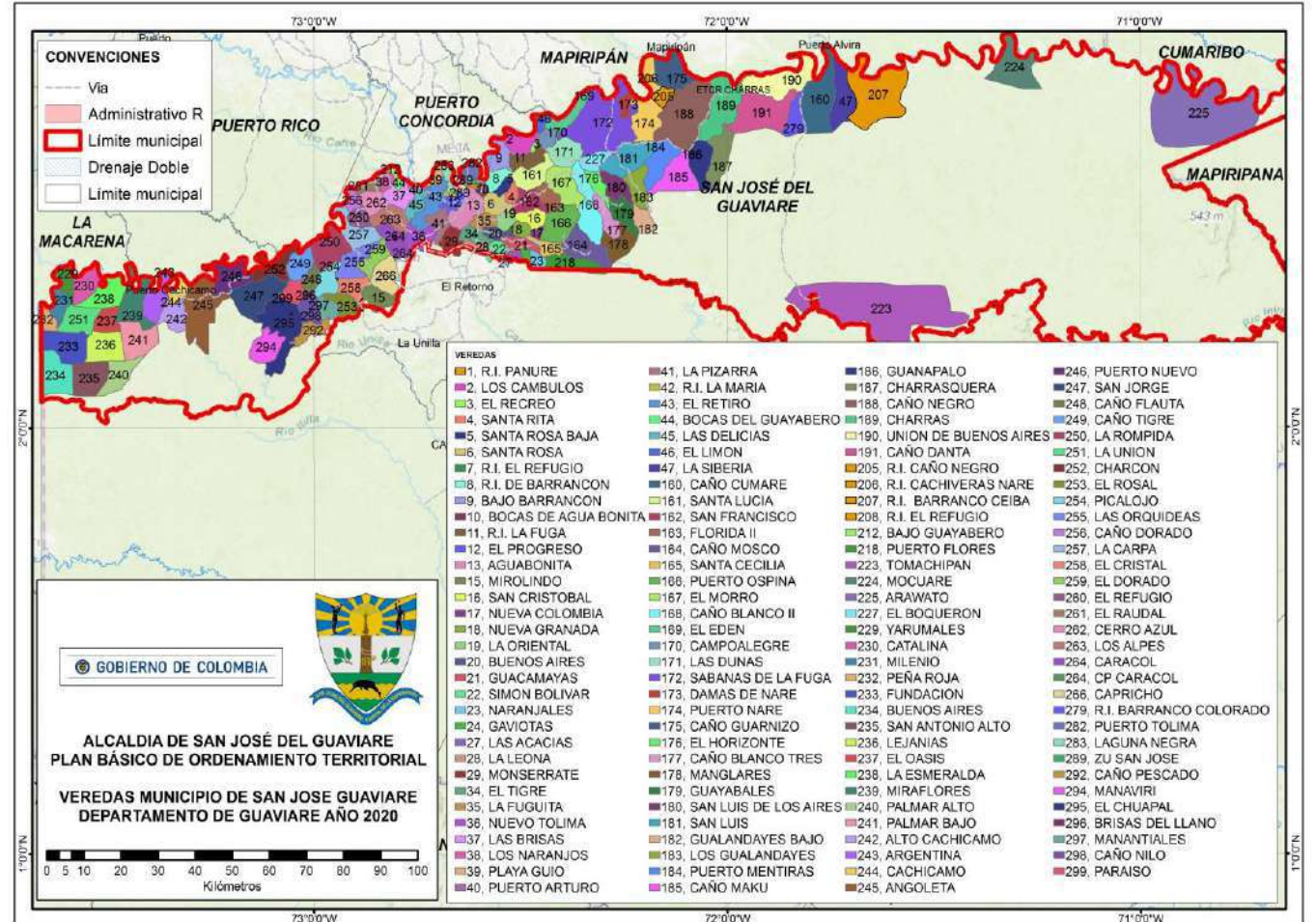

ASENTAMIENTOS NUCLEADOS EN SUELO RURAL

LOS CENTROS POBLADOS RURALES MAYORES SON: CABECERA CORREGIMENTAL DE BOQUERÓN Y CABECERA CORREGIMENTAL DE EL CAPRICHIO.

LOS ASENTAMIENTOS NUCLEADOS MENORES DE 20 VIVIENDAS EN SUELO RURAL SON: GUANAPALO, EL MORRO, CERRO AZUL, MIROLINDO, EL TRIUNFO, CHUAPAL Y GUACAMAYAS.

EN EL MUNICIPIO SE ENCUENTRAN LOS SIGUIENTES ASENTAMIENTOS RURALES DISPERSOS: LA TAGUARA, PUERTO OSPINA, LOS ALPES, NUEVO TOLIMA, TRES TEJAS, PICALOJO Y EL DORADO. PUERTO ARTURO, EL RAUDAL Y CERRO AZUL SE ENCUENTRAN DENTRO DE LA RESERVA FORESTAL PROTECTORA SERRANÍA DE LINDOSA ANGOSTURAS II, LOS QUE SE REGISTRÁN POR LO ESTABLECIDO EN SU PLAN DE MANEJO CUANDO ESTE SEA ADOPTADO POR LA AUTORIDAD AMBIENTAL.

HAN SIDO IDENTIFICADOS ASENTAMIENTOS NUCLEADOS QUE PUEDEN ESTAR CONFORMADOS POR MÁS DE 20 VIVIENDAS, PERO QUE AÚN NO CUENTAN CON LA DELIMITACIÓN DE CADA UNO DE SUS ESPACIOS, SEGÚN LO ESTABLECIDO EN EL DECRETO 3600 DE 2007 Y EL DECRETO 1077 DE 2015, SON LOS SIGUIENTES: TOMACHIPÁN, CHARRAS-ETCR CHARRAS (AHORA EN CERCANÍAS DE LA CABECERA CORREGIMENTAL DE BOQUERÓN), SAN FRANCISCO, LA CARPA, PUERTO NUEVO, PUERTO CACHICAMO, PICALOJO, ETCR COLINAS, CARACOL Y EL RAUDAL. DE ESTOS, DOS SE ENCUENTRAN EN RESERVA FORESTAL:

- CHARRAS, JUNTO CON EL ANTIGUO ETCR DE CHARRAS, ESTÁN UBICADOS EN RFA TIPO B, HACIA EL CENTRO-ORIENTE DEL MUNICIPIO, EN LA MARGEN DEL RÍO GUAVIARE. TOMACHIPÁN, AL SUR DEL MUNICIPIO, SOBRE EL RÍO INÍRIDA, SE ENCUENTRA EN RFA TIPO A, SOBRE LA MARGEN IZQUIERDA DEL RÍO INÍRIDA.

SISTEMA DE MOVILIDAD

EN EL MUNICIPIO EXISTEN TRES MEDIOS DE COMUNICACIÓN DE MERCANCÍAS Y PASAJEROS; FLUVIAL, AÉREO Y TERRESTRE, QUE PERMITEN LA INTERCOMUNICACIÓN AL INTERIOR DEL MUNICIPIO, A NIVEL DEPARTAMENTAL Y CON EL RESTO DEL PAÍS. HAY DOS GRANDES RÍOS NAVEGABLES: GUAYABERO Y GUAVIARE Y SE CUENTA CON EL AEROPUERTO CAPITÁN JORGE ENRIQUE GONZÁLEZ TORRES, DE CATEGORÍA 3C, ÚNICO AEROPUERTO QUE CUENTA CON INFRAESTRUCTURA AEROPORTUARIA EN EL DEPARTAMENTO, AYUDAS DE AERONAVEGACIÓN Y PISTA PAVIMENTADA.

EN CUANTO AL SECTOR RURAL EL 60% DE LAS VÍAS SE ENCUENTRAN EN MAL ESTADO, EL 30% EN REGULAR ESTADO Y EL 10% EN BUEN ESTADO. EL MUNICIPIO NO CUENTA CON LA MAQUINARIA REQUERIDA PARA ATENDER LAS DEMANDAS DE LAS COMUNIDADES PARA LA PRESERVACIÓN VIAL. NO EXISTEN RUTAS BIEN DEFINIDAS Y REGLAMENTADAS PARA LA MOVILIDAD TANTO DE PERSONAS COMO DE PRODUCTOS

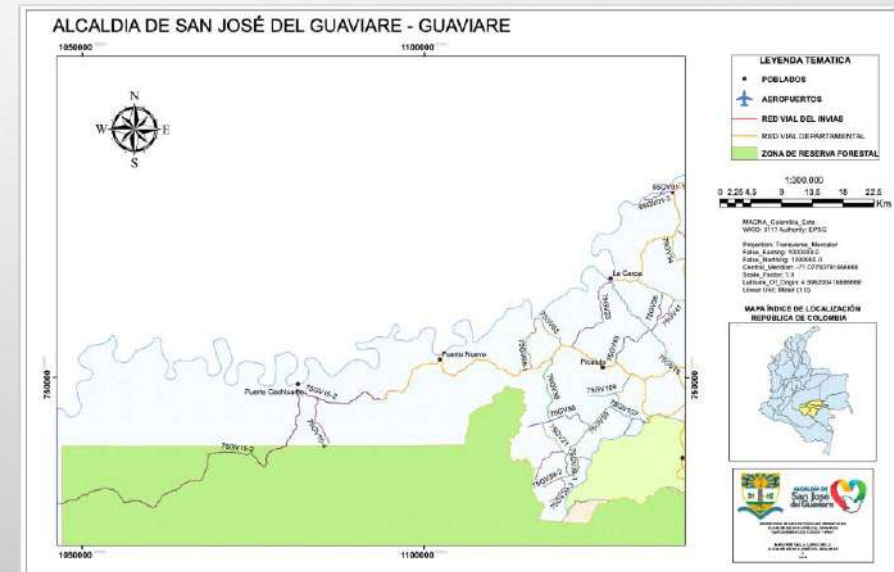

ESTADO LEGAL DEL TERRITORIO MUNICIPAL

ESTADO LEGAL DEL TERRITORIO	ÁREA (ha)	ÁREA (% del municipio)
Resguardos indígenas	983.894	58%
Reserva Forestal de la Amazonia (Ley 2ª de 1959)	317.787	19%
DMI Ariari – Guayabero	297.149	18%
Parque Nacional Natural Chiribiquete	48.337	2,9%
Reserva Forestal Protectora Nacional	26.167	1,5%
Reserva Nacional Natural y Resguardo Indígena	2.989	0,2%
Reserva Nacional Natural Nukak	1.942	0,1%
TOTAL MUNICIPIO	1.678.265	100%

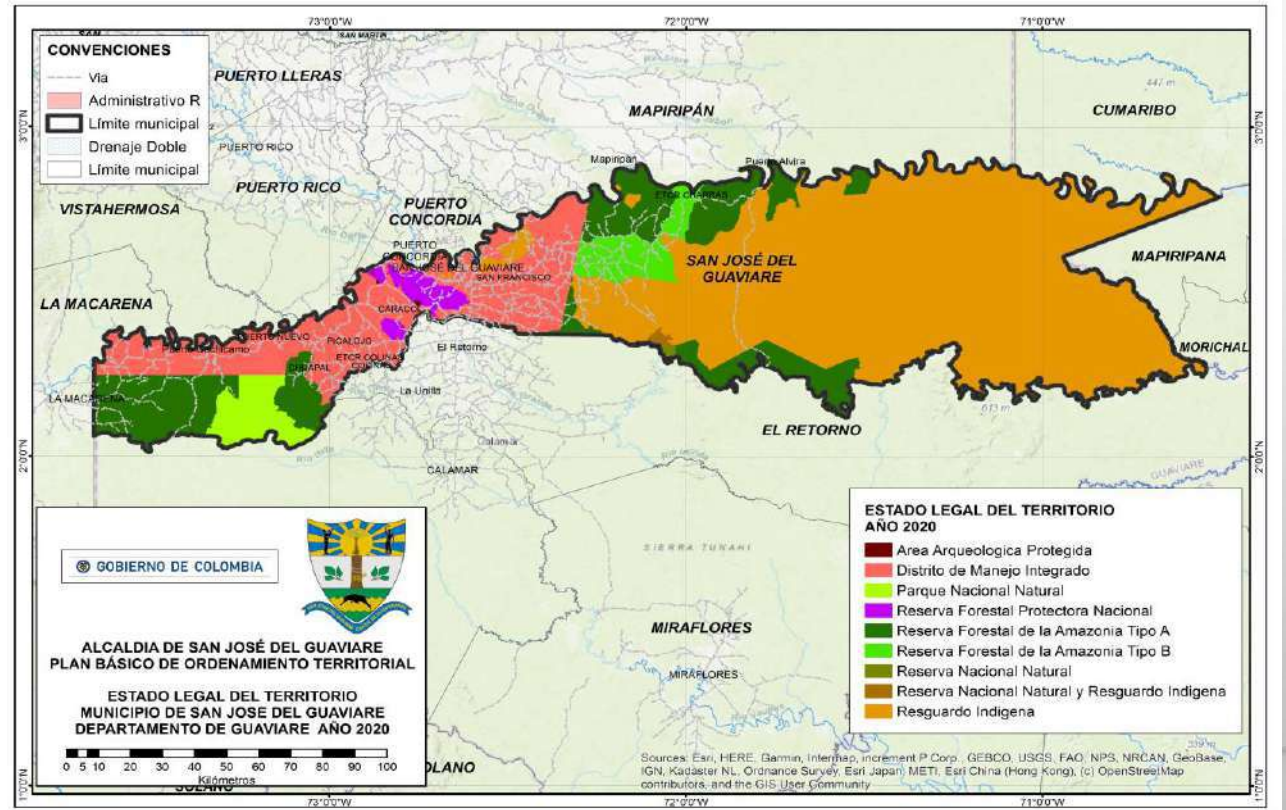

COBERTURAS DE LAS TIERRAS EN EL MUNICIPIO

COBERTURAS AGRUPADAS		ÁREA (hectáreas)	ÁREA (%)
Coberturas naturales	Bosques	1.256.321	74,8%
	Herbazales	60.560	3,6%
	Arbustales	10.307	0,6%
	Áreas abiertas con poca vegetación	3.950	0,2%
	Áreas húmedas	2.341	0,1%
	Superficies de agua	17.985	1,1%
Coberturas transformadas	Pastizales	195.280	11,7%
	Bosque Fragmentado	50.844	3,0%
	Territorios artificializados	699	0,0%
	Tierras degradadas	16.983	1,0%
	Vegetación secundaria	63.296	3,8%
Total general		1.678.265	100%

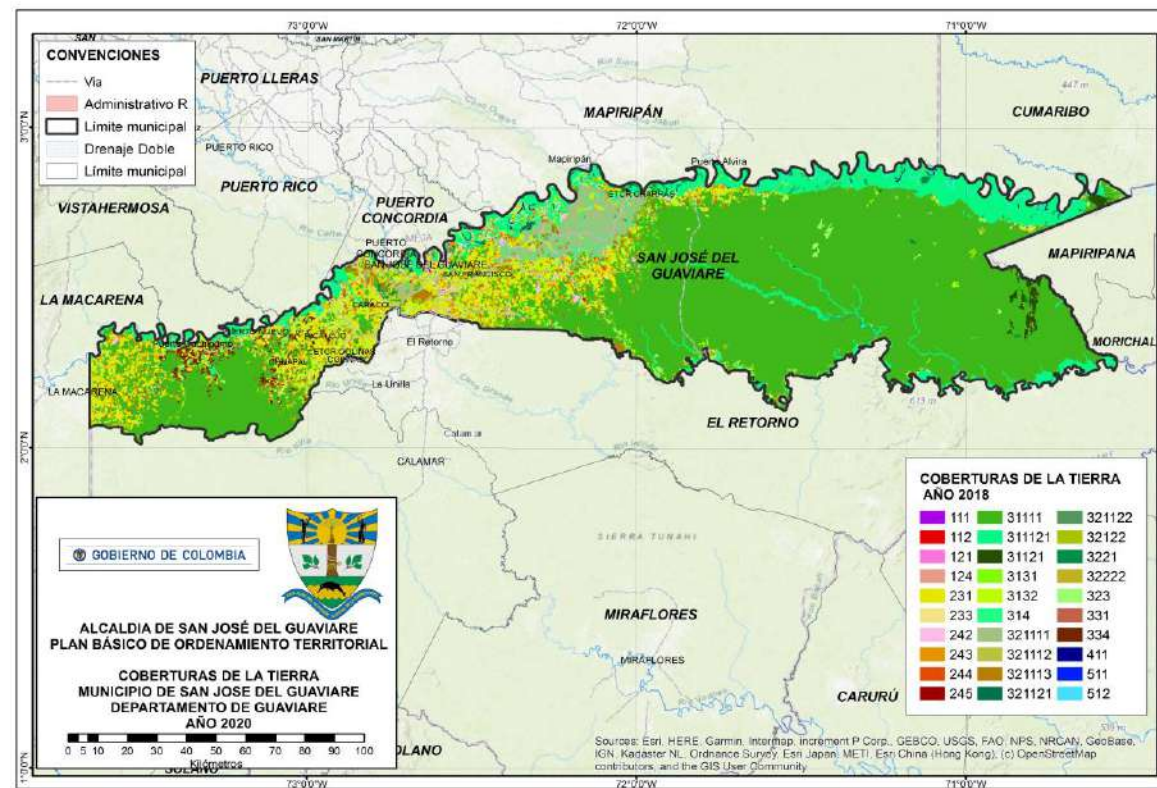

• FUENTE SINCHI 2018

CONFLICTOS DE USO DE LAS TIERRAS

CONFLICTO DE USO		Área (ha)	Área (%)	
SÍMBOLO	DESCRIPCIÓN			
A	Uso adecuado (sin conflicto)	1.321.634	78,75	
O1	Sobreutilización	Leve	130.100	7,75
O2		Moderada	46.881	2,79
O3		Severa	69.017	4,11
S1	Subutilización	Leve	63.631	3,79
S2		Moderada	9.298	0,55
S3		Severa	6.247	0,37
CA	Cuerpos de agua	30.893	1,84	
ZU	Zona urbana	567	0,03	
Total general		1.678.269	100,00	

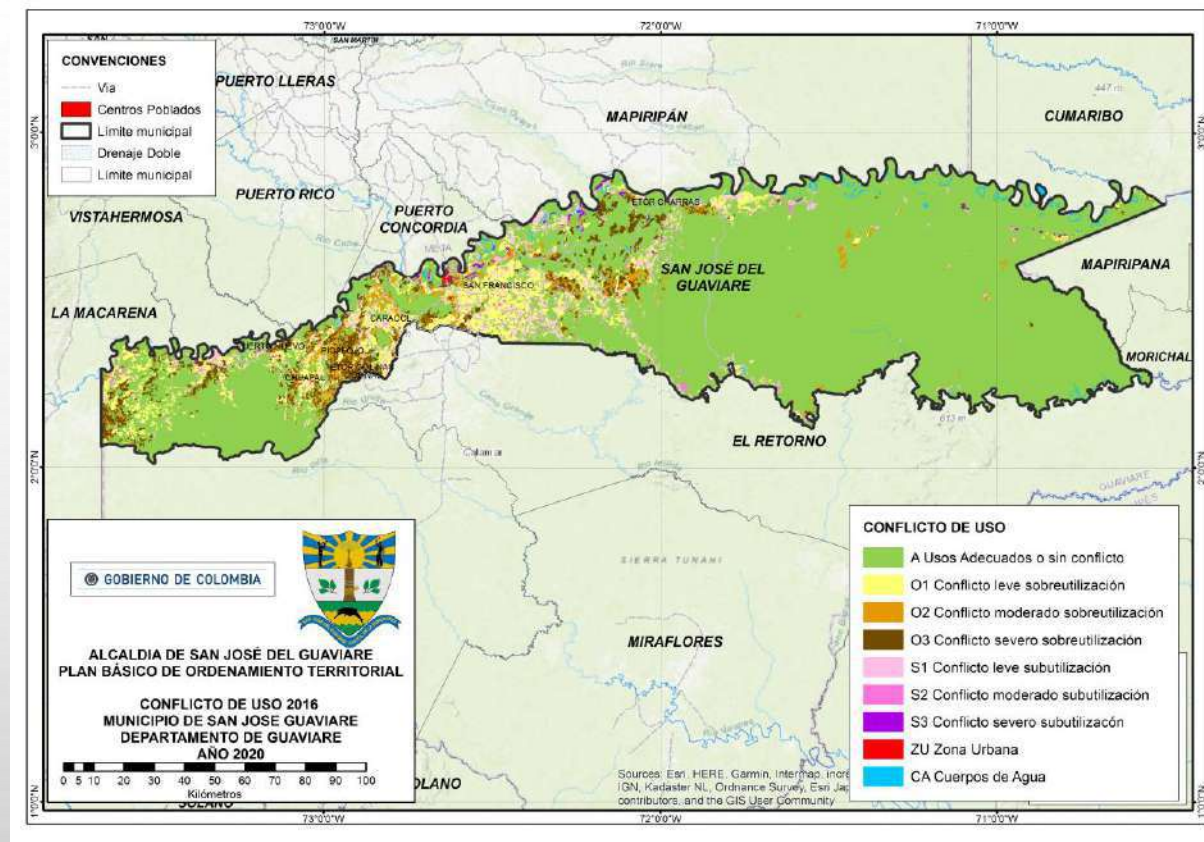

COMPARACIÓN ENTRE LA OFERTA (CAPACIDAD DE USO) Y LA DEMANDA (COBERTURA DE LAS TIERRAS). 2019

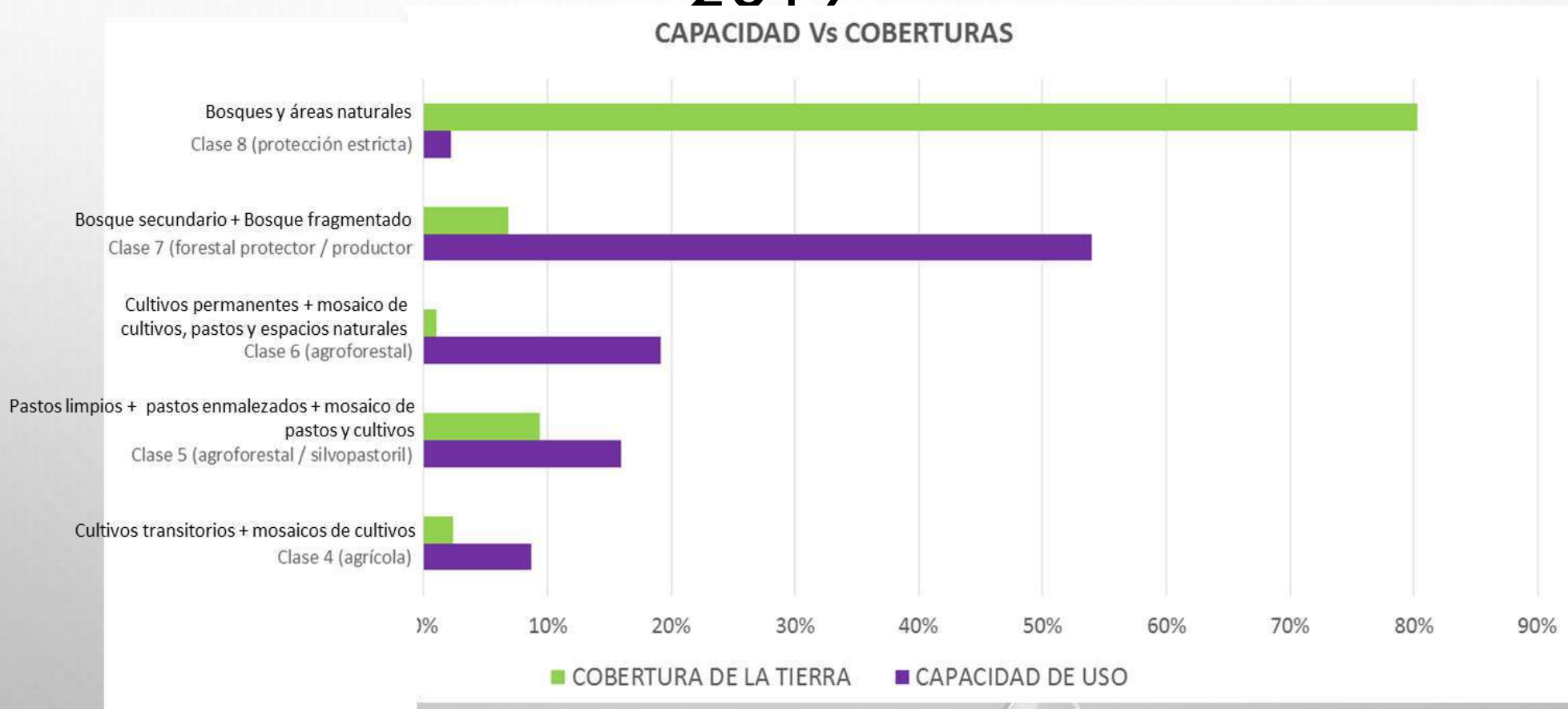

FRONTERA AGRÍCOLA, BORDE DE ESTABILIZACIÓN RURAL Y ZONAS EXCLUÍDAS DE LA FRONTERA AGRÍCOLA

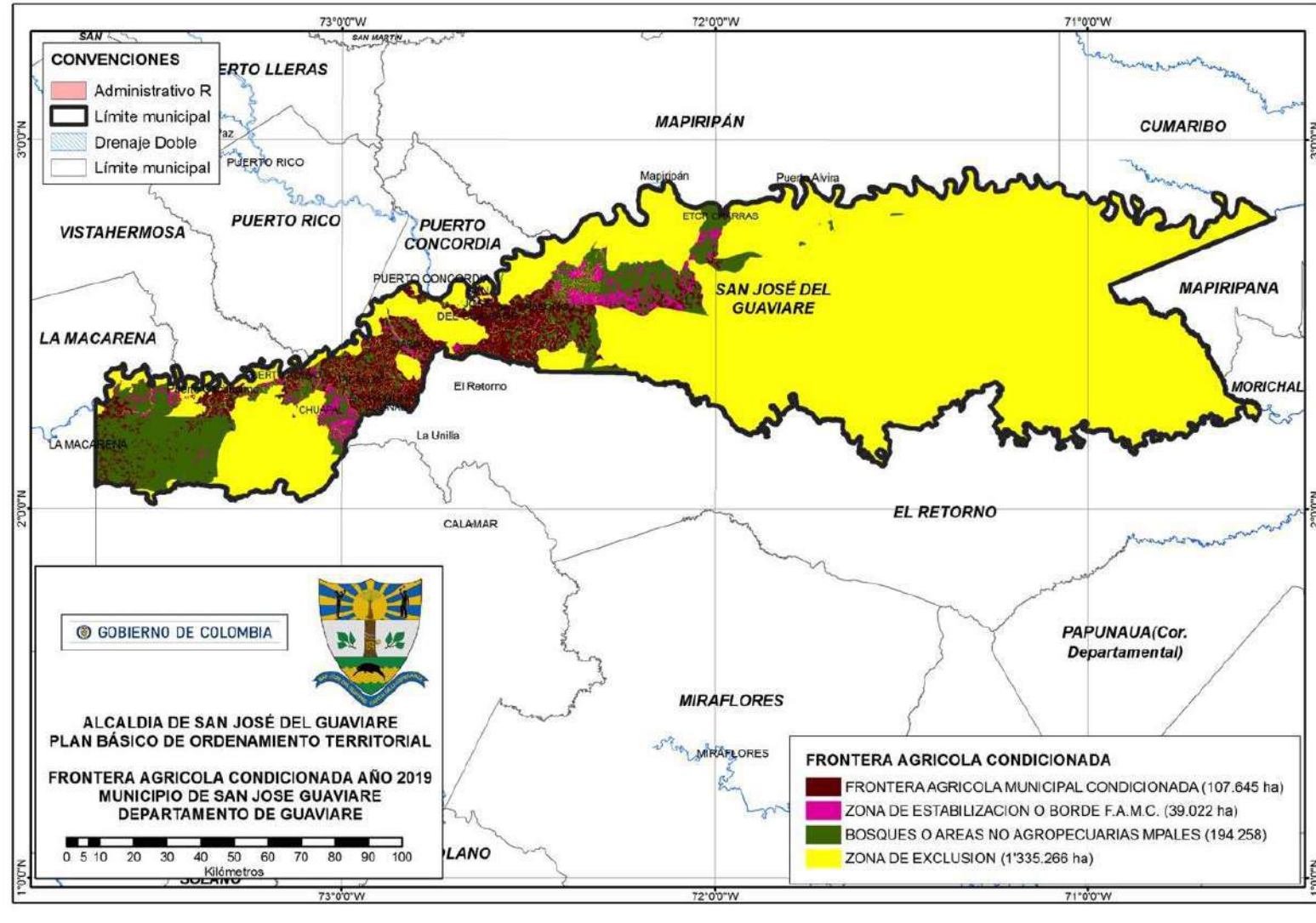

CONFLICTOS DE OCUPACIÓN DEL TERRITORIO RURAL: CULTIVOS DE USO ILÍCITO

ESTADO LEGAL DEL TERRITORIO - SAN JOSE DE GUAVIARE	ÁREA (ha)	ÁREA CULTIVOS DE COCA 2016 (ha)
Resguardo Indígena	983.894	746
Reserva Forestal de la Amazonia	317.787	732
Distrito de Manejo Integrado	297.149	623
Reserva Nacional Natural	1.942	40
Reserva Nacional Natural y Resguardo Indígena	2.989	34
Reserva Forestal Protectora Nacional	26.167	5
Parque Nacional Natural Chiribiquete	48.337	0
Total general	1.678.265	2.180

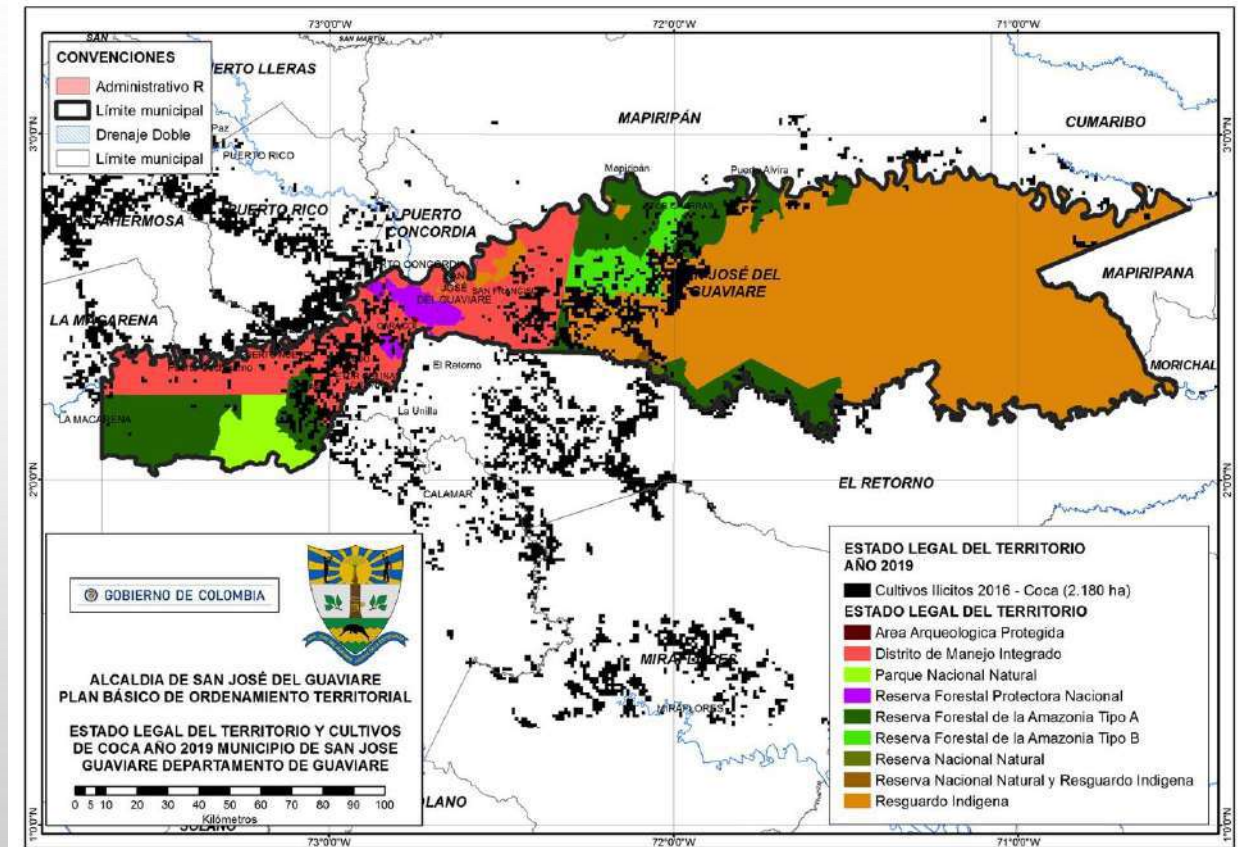

CONFLICTOS DE OCUPACIÓN DEL TERRITORIO RURAL: EVOLUCIÓN ESPACIO – TEMPORAL DE LA DEFORESTACIÓN

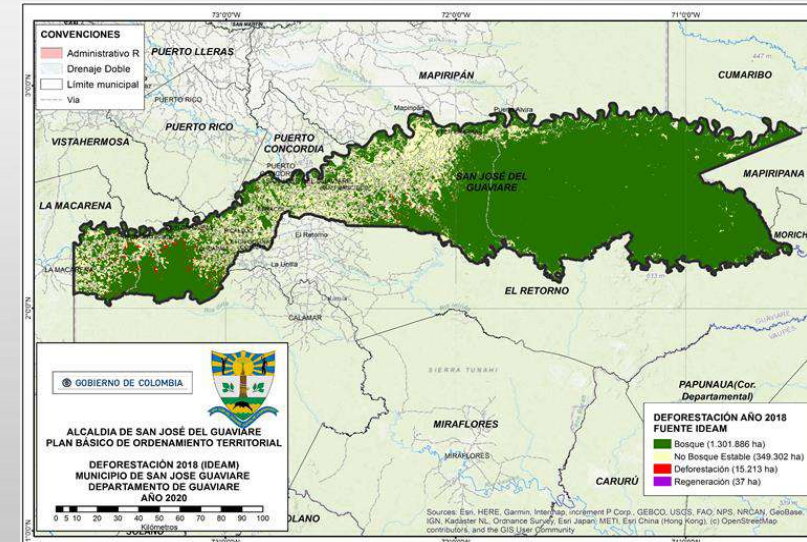
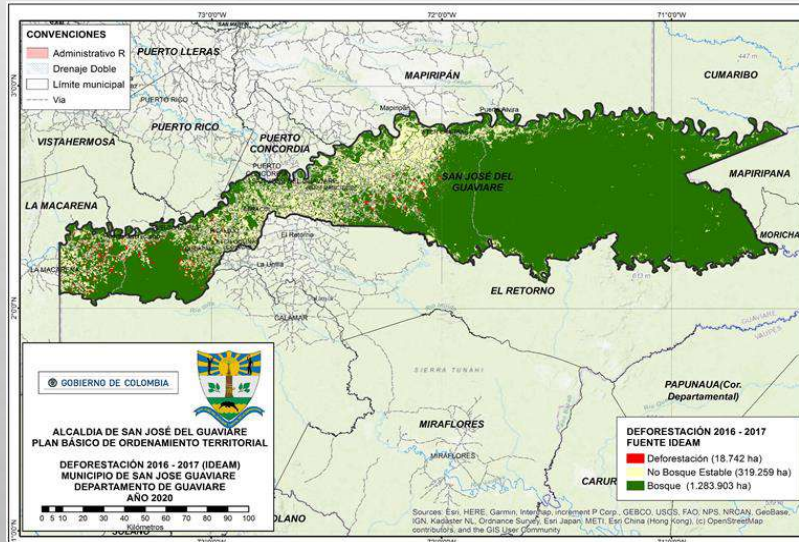
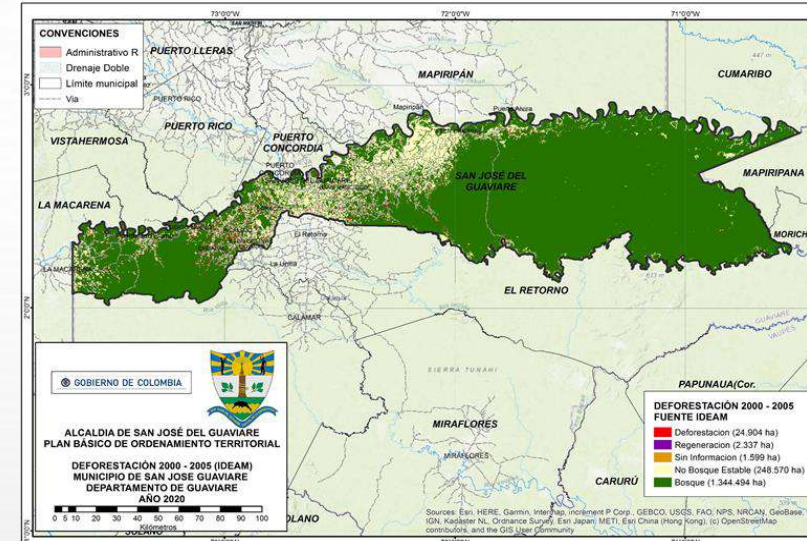
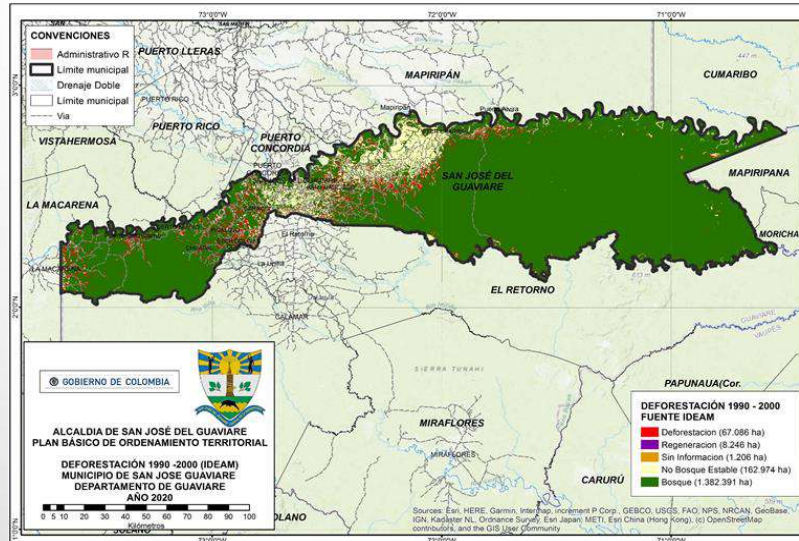

CONFLICTOS DE OCUPACIÓN DEL TERRITORIO RURAL: DEFORESTACIÓN

- EN CUANTO A LOS MUNICIPIOS MÁS DEFORESTADORES, EN LOS RESULTADOS DEL MONITOREO DE BOSQUES A 2017, EL IDEAM SEÑALA QUE **SAN JOSÉ DEL GUAVIARE** SE ENCUENTRA EN EL **TERCER PUESTO** DE LOS MUNICIPIOS QUE MÁS TALAN, CON UNA **DEFORESTACIÓN ANUAL DE 19.347 HA** EN EL AÑO 2017, QUE REPRESENTAN EL 8,8% DE LA DEFORESTACIÓN NACIONAL Y EN % DE DEFORESTACIÓN ACUMULADA ES DE 31,2. EN TAN SOLO 7 MUNICIPIOS AMAZÓNICOS SE CONCENTRA CASI LA MITAD DE LA PÉRDIDA DEL BOSQUE DEL PAÍS (49,1%). TODOS ELLOS MOSTRARON UN INCREMENTO EN LA SUPERFICIE DEFORESTADA DE MÁS DEL 100% CON RESPECTO A LO DETECTADO EN 2016.

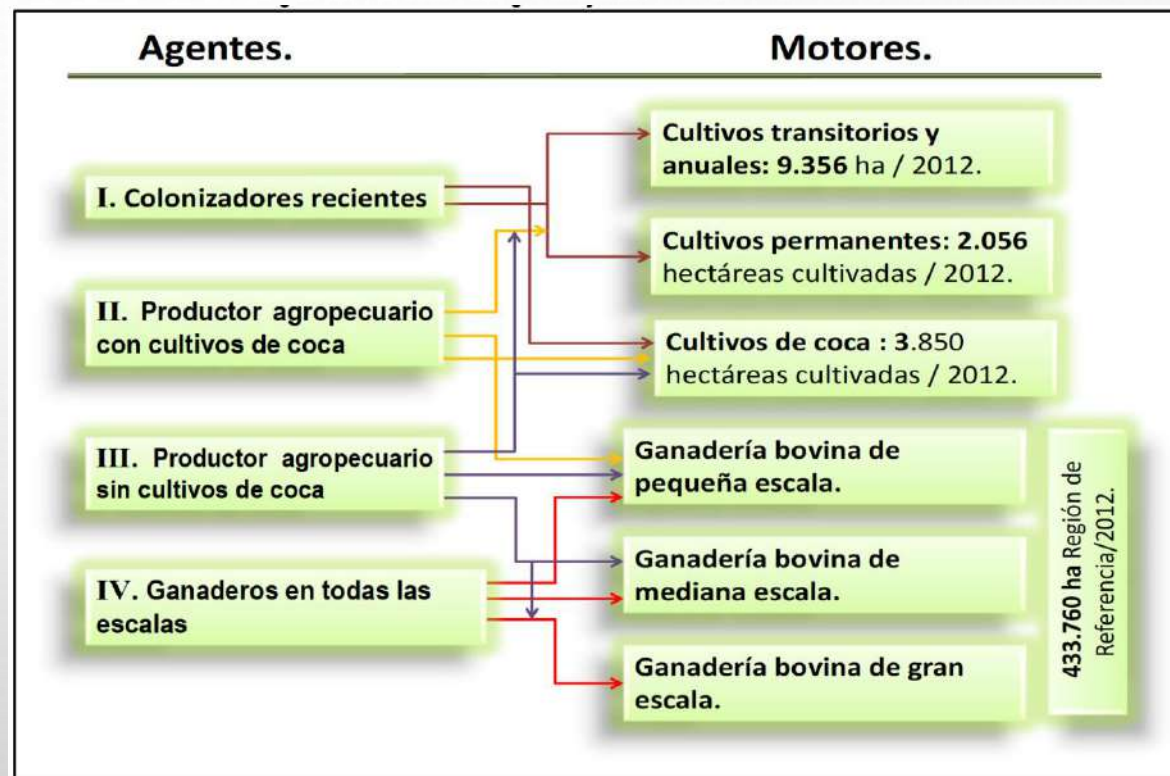

MOTORES DE DEFORESTACIÓN EN GUAVIARE. SINCHI 2014

ZONIFICACIÓN AMBIENTAL PARA ZONAS POSCONFLICTO. MADS, 2020

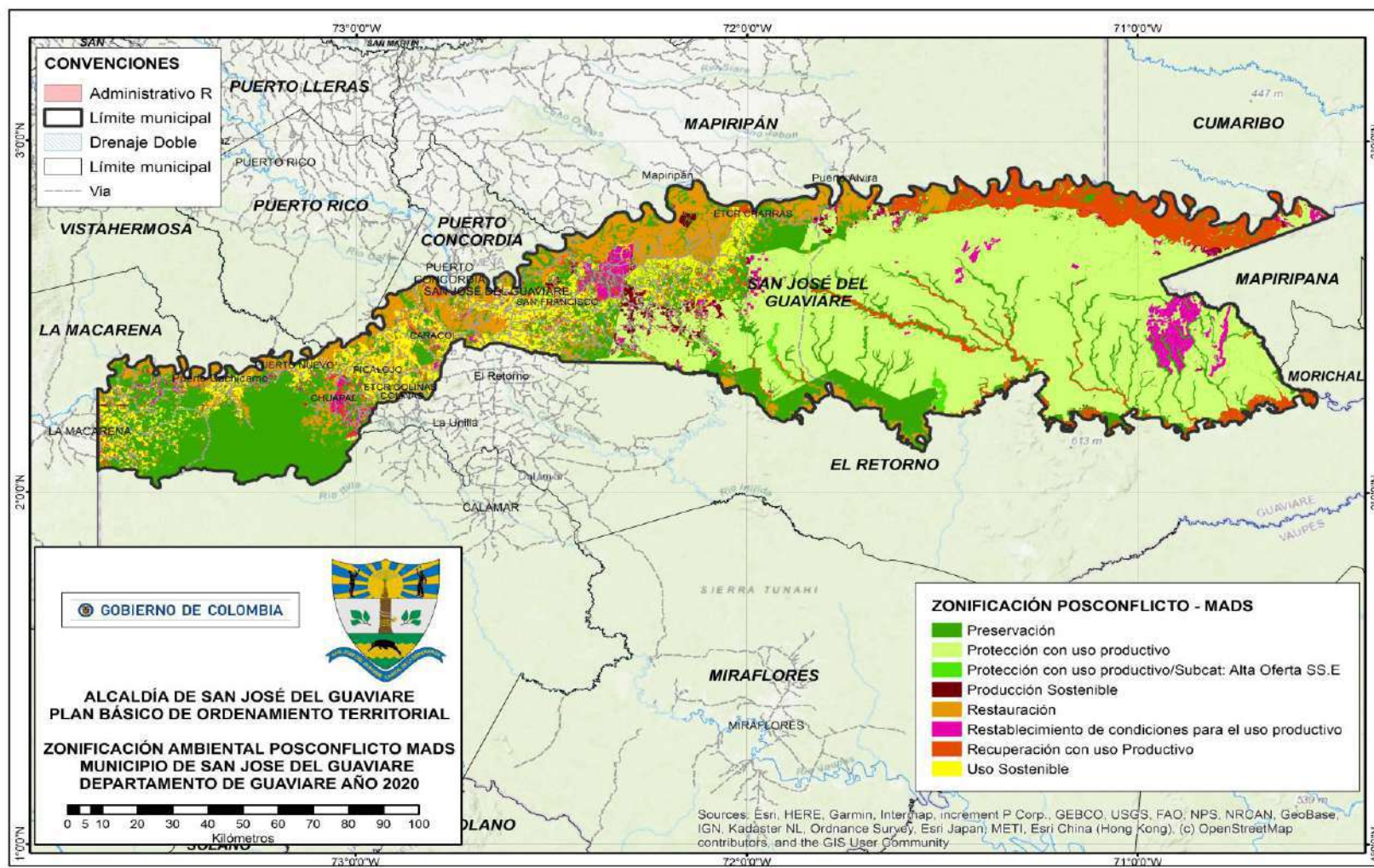

ZONIFICACIÓN AMBIENTAL DE LA ZONA DE RECUPERACIÓN PARA LA PRODUCCIÓN SUR DEL DMI ARIARI GUAYABERO DEL AMEM

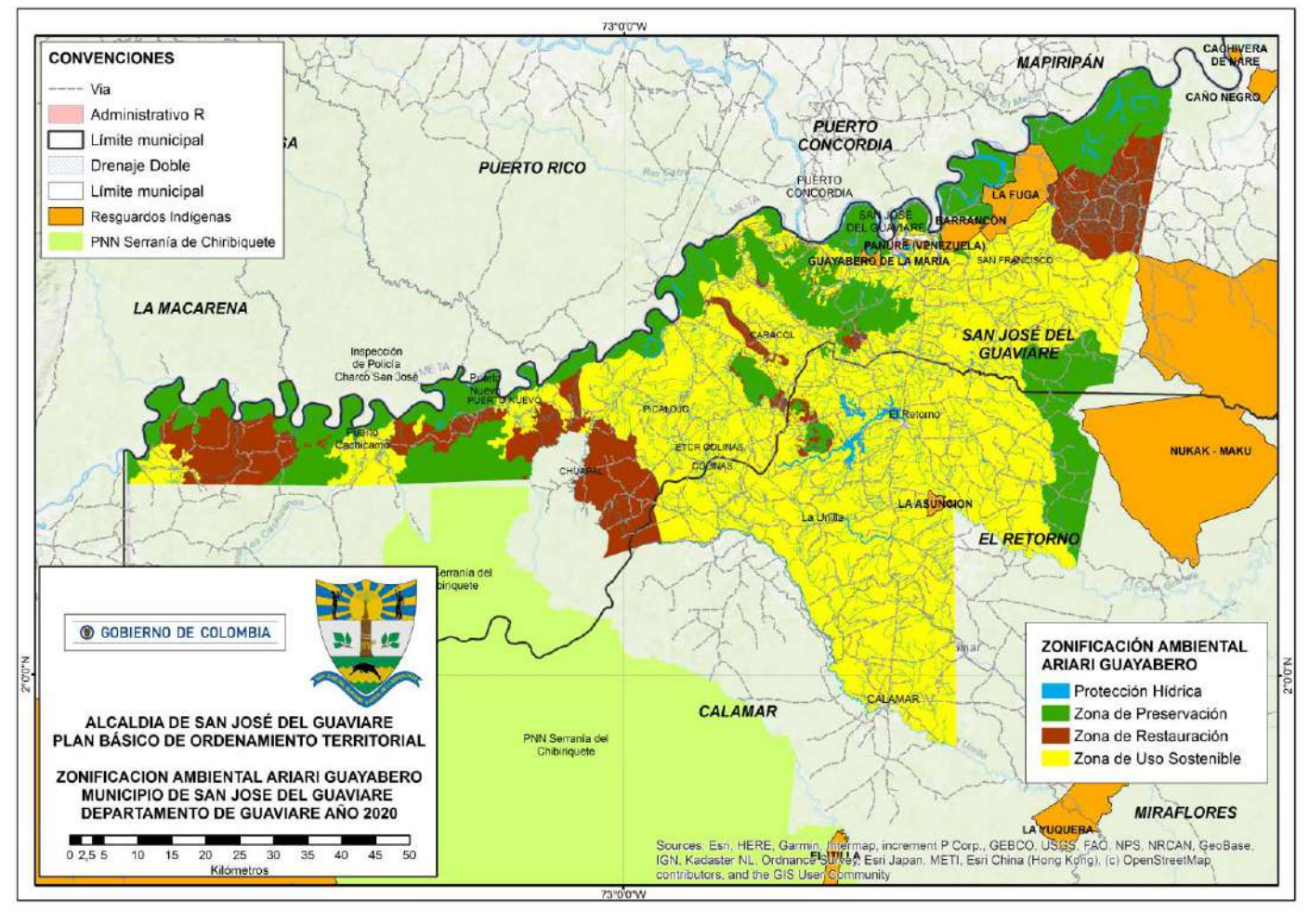

CAMBIO CLIMÁTICO

Hay aumento en la temperatura respecto del periodo de referencia 1976 – 2005 y de disminución de la precipitación, en los rangos que se muestra en la Tabla siguiente:

PERÍODO	CAMBIO DE TEMPERATURA MEDIA °C	CAMBIO DE PRECIPITACIÓN (%)
2011 - 2040	0.9	-6.65
2041 - 2070	1,7	-9.36
2071 - 2100	2,5	-5.11

Cambio esperado en la Temperatura media (°C) y en la Precipitación (en %) para los periodos 2011-2040; 2041-2070 y 2071-2100 departamento del Guaviare.

Fuente: (IDEAM, PNUD, MADS, DNP, CANCELLERÍA, 2015)

SEGÚN LA TERCERA COMUNICACIÓN NACIONAL DE CAMBIO CLIMÁTICO CON LOS ESCENARIOS DE CAMBIO CLIMÁTICO 2011 - 2100 PARA COLOMBIA , ENTRE LOS PRINCIPALES EFECTOS QUE LOS CAMBIOS ESPERADOS EN LA TEMPERATURA Y LA PRECIPITACIÓN PUEDEN TRAER AL DEPARTAMENTO, SE CUENTAN:

- PARA FINAL DE SIGLO EL DEPARTAMENTO PODRÁ PRESENTAR UN AUMENTO DE TEMPERATURA PROMEDIO DE 2,5°C SOBRE LOS VALORES ACTUALES DE REFERENCIA. EN LOS SIGUIENTES 25 AÑOS PODRÍA AUMENTAR CASI 1 GRADO.
- EN GENERAL EL DEPARTAMENTO NO PRESENTARÁ AUMENTOS REPRESENTATIVOS DE PRECIPITACIÓN.
- LAS PRINCIPALES DISMINUCIONES DE PRECIPITACIÓN PODRÁN GENERARSE EN EL ORIENTE DEL DEPARTAMENTO, PARTICULARMENTE EN LOS MUNICIPIOS DE EL RETORNO Y SAN JOSÉ DEL GUAVIARE.
- LOS PRINCIPALES EFECTOS PUEDEN VERSE REPRESENTADOS EN EL SECTOR GANADERO Y AGRÍCOLA DADO EL POSIBLE AUMENTO GRADUAL GENERALIZADO EN EL GUAVIARE. LOS MUNICIPIOS DE EL RETORNO Y SAN JOSÉ DEL GUAVIARE PODRÁN VERSE AFECTADOS POR SEQUÍAS DEBIDO A LA DISMINUCIÓN DE PRECIPITACIÓN DE HASTA UN 10%. LA BIODIVERSIDAD SE PODRÁ SOMETER A FUERTE ESTRÉS TÉRMICO DEBIDO A LA IMPOSIBILIDAD DE ADAPTACIÓN HACIA ZONAS MÁS ALTAS, EXCEPTO LAS ASOCIADAS A LAS SERRANÍAS DE CHIRIBIQUETE Y LA LINDOSA. LOS CULTIVOS DE PAN-COGER PODRÁN AFECTARSE, IMPACTANDO LA SEGURIDAD ALIMENTARIA DE MINORÍAS ÉTNICAS.

MUCHAS GRACIAS

Alcaldía Municipal San José del Guaviare

ALCALDÍA MUNICIPAL DE SAN JOSÉ DEL GUAVIARE

