



RENDICIÓN DE CUENTAS

Primer Semestre de 2012

Rubén Darío Castaño Londoño

Alcalde Municipal

2012 - 2015

“Unidos por el bienestar de nuestra gente”



SECRETARÍA DE PLANEACIÓN Y SALUD
JUAN CARLOS MARÍN VILLEGAS

Secretaría de Planeación y Salud

Secretario Juan Carlos Marín Villegas



- Infraestructura y Vías
- Umata
- Gestión Ambiental
- Vigilancia en Salud Pública
- Salud Mental
- Régimen Subsidiado
- Sisben y Familias en Acción
- Programas sociales
- Deportes
- Cultura
- Biblioteca Municipal

Secretaría de Planeación y Salud

Despacho de la Secretaría



Plan Municipal de desarrollo



Mesa de Concertación rural zona Occidente
Centro poblado La Felisa



Mesa de Concertación rural zona Oriente
Vereda Llanadas

Secretaría de Planeación y Salud

Despacho de la Secretaría



Plan Municipal de desarrollo



Mesa de Concertación urbana
I.E. M.A.J.G.G



Mesas de trabajo instituciones educativas
I.E. M.A.J.G.G

Secretaría de Planeación y Salud

Despacho de la Secretaría



Plan Municipal de desarrollo



Mesa de Concertación urbana
I.E. M.A.J.G.G



Mesas de trabajo instituciones educativas
I.E. M.A.J.G.G

Secretaría de Planeación y Salud

Despacho de la Secretaría



Plan Municipal de desarrollo



Consejo Territorial de Planeación
Discusión Plan de desarrollo

Secretaría de Planeación y Salud

Despacho de la Secretaría



Plan Municipal de desarrollo

Resumen
Eje estratégico 1.
Bienestar sociocultural

EJE ESTRATÉGICO 1: BIENESTAR SOCIO CULTURAL	PROGRAMAS	SUBPROGRAMAS
	LA MERCED TRANSPARENTE	Control social y rendición de cuentas
	FORTALECIMIENTO INSTITUCIONAL	Sostenibilidad fiscal
		Fortalecimiento institucional
		MECI
		Fortalecimiento de sistemas de información y banco de proyectos
	SALUD	Seguimiento y evaluación de resultados
		Plan local de salud
		Afiliación al SGSSS
		Plan de inmunización
Zoonosis y enfermedades transmisibles		
Salud sexual y reproductiva		
Educación sexual		
Prevención y atención del cáncer de mama y cuello uterino		
Promoción de la salud, prevención de la enfermedad		
Salud mental		
EDUCACIÓN POR EL BIENESTAR DE NUESTRA GENTE	Cobertura en seguridad alimentaria y nutricional para la población vulnerable	
	Infraestructura educativa	
	Cobertura educativa	
	Tic's y bilinguismo para las instituciones educativas	
	Promoción de la educación superior	
CULTURA MERCEDEÑA	Bienestar educativo	
	Sistema cultural municipal	
	Plan de lectura y bibliotecas públicas	
	Dotación e infraestructura para la cultura	
	Apoyo a expresiones culturales municipales	
	Fortalecimiento y formación cultural	
	Cultura para la tradición y la identidad	
	Producción y circulación de contenidos culturales	
Iniciativas culturales y de producción audiovisual		
DEPORTE Y RECREACIÓN PARA EL BIENESTAR DE LA MERCED	Sistema deportivo municipal	
	Infraestructura y dotación deportiva	
	Fomento al deporte	
	Uso y aprovechamiento del tiempo libre	
ATENCIÓN SOCIAL DIFERENCIAL	Niñez, infancia, adolescencia y familia	
	Juventud	
	Personas en situación de discapacidad	
	Mujer	
	Adulto mayor	
	Desplazados y víctimas de la violencia	

Secretaría de Planeación y Salud

Despacho de la Secretaría



Plan Municipal de desarrollo

Resumen
Eje estratégico 2.
Bienestar Económico

PROGRAMAS	SUBPROGRAMAS
EL CAMPO: SECTOR ESTRATÉGICO PARA EL DESARROLLO	Fortalecimiento del sistema de política agropecuaria de la merced
	Sostenibilidad productiva y buenas prácticas agropecuarias
	Producción sostenible y competitiva
	Competitividad pecuaria
	Producción para la seguridad alimentaria y nutricional
	Promoción para la comercialización
Asociatividad gremial	
GENERACIÓN DE EMPLEO Y COMPETITIVIDAD	Formación para el trabajo
	Fomento empresarial
	Empleabilidad
DESARROLLO TURÍSTICO LA MERCED: LA PUERTA DE LOS VIENTOS	Sistema institucional turístico de la merced
	Emprendimiento para el turismo
	Infraestructura para el turismo
	Promoción turística

Secretaría de Planeación y Salud

Despacho de la Secretaría



Plan Municipal de desarrollo

Resumen
Eje estratégico 3.
Bienestar del Hábitat

PROGRAMAS	SUBPROGRAMAS
PLANIFICACIÓN TERRITORIAL Y GESTIÓN INTEGRAL DEL RIESGO	Ordenamiento territorial y plan de gestión integral del riesgo
	Infraestructura para la gestión del riesgo
	Institucionalidad para la gestión del riesgo
	Red social de monitoreo de alertas tempranas
SERVICIOS PÚBLICOS, AGUA POTABLE Y SANEAMIENTO BÁSICO	Servicios públicos
	Alumbrado público y electrificación rural
	Gas natural
	Saneamiento básico
	Residuos sólidos
VIVIENDA PARA EL BIENESTAR DEL HABITAT	Vivienda urbana y rural
VÍAS, RENOVACIÓN URBANA Y ESPACIO PÚBLICO	Renovación urbana y espacio público
GESTIÓN CON CONCIENCIA AMBIENTAL	Conservación ambiental
	Educación ambiental
	Conciencia ambiental para el desarrollo minero

Secretaría de Planeación y Salud

Despacho de la Secretaría



Plan Municipal de desarrollo

Resumen
Eje estratégico 4.
Integración regional

EJE ESTRATEGICO 4: INTEGRACIÓN REGIONAL	PROGRAMA	SUBPROGRAMA
	ARTICULACIÓN INSTITUCIONAL	Plan de desarrollo subregional del norte de caldas
		Asociación de municipios
		Agenda regional de alcaldes
		Agenda regional concejales
		Consolidación de instancias que permitan realizar el seguimiento y evaluación permanente a los programas y proyectos de carácter subregional
	FORTALECIMIENTO DE LAS CAPACIDADES DE CIENCIA, TECNOLOGÍA E INNOVACIÓN	Investigación básica y aplicada
		Integración universidad- estado- empresa privada para la ciencia, tecnología e innovación
	ORDENAMIENTO TERRITORIAL	Ordenamiento territorial para la subregión del norte de caldas
		Declaratoria de áreas protegidas y gestión ambiental

Secretaría de Planeación y Salud

Despacho de la Secretaría



Proyectos presentados

Proyecto para la instalación de cámaras de seguridad en el área urbana del municipio

Presentado al **Ministerio del Interior**

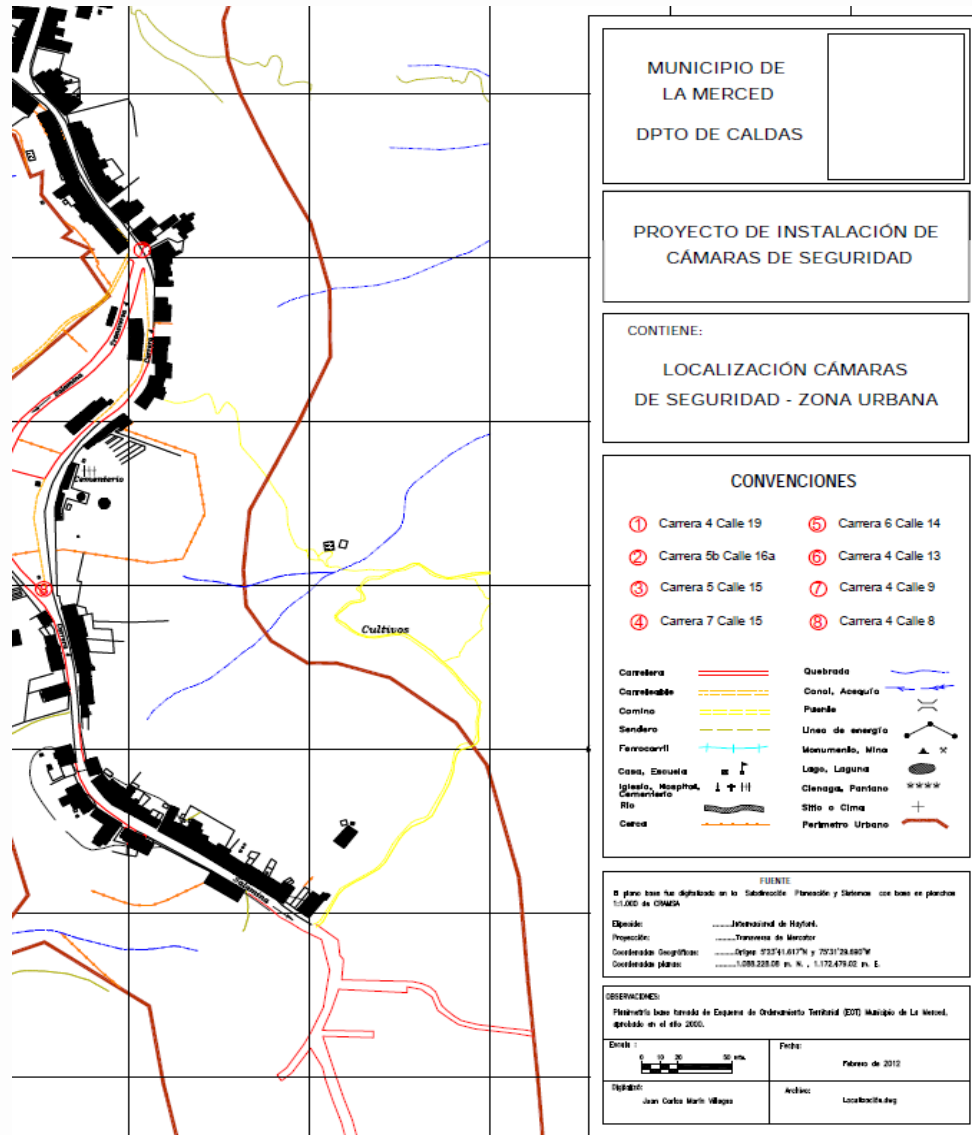

Secretaría de Planeación y Salud

Despacho de la Secretaría



Proyectos presentados

Proyecto para la
reparación de
instalaciones de
la E.S.E Hospital
La Merced

Presentado al
**Ministerio de
Salud y
Protección
social**



SECRETARÍA DE PLANEACIÓN Y SALUD

Secretaría de Planeación y Salud

Despacho de la Secretaría



Proyectos presentados

Proyecto para la
implementación de
un punto vive
digital en el
Municipio

Presentado al
**Ministerio de las
tecnologías de la
información y las
telecomunicaciones**



sec.planeacion @lamerced-caldas.gov.co <sec.planeacion@lamerced-caldas.gov.co>

Fwd: Convocatoria - confirmacion-001185

1 mensaje

Alcaldía Municipal Lamerced Caldas <alcaldia@lamerced-caldas.gov.co> 4 de octubre de 2012 16:30
Para: "sec.planeacion @lamerced-caldas.gov.co" <sec.planeacion@lamerced-caldas.gov.co>

----- Mensaje reenviado -----

De: Convocatoria <puntosvivedigital@mintic.gov.co>
Fecha: 21 de septiembre de 2012 17:38
Asunto: Convocatoria - confirmacion-001185
Para: alcaldia@lamerced-caldas.gov.co

¡Gracias por participar en la convocatoria de Puntos Vive Digital Fase 1! Su número de registro es el 001185.

Vale la pena recordar que la asignación de los Puntos Vive Digital se dará hasta el agotamiento de los recursos disponibles para la Fase 1 de esta convocatoria. Su propuesta ingresó con el presente número de registro asignado, sin embargo en caso de no diligenciar completamente los formatos de la propuesta, ésta será rechazada y perderá su orden de inscripción, haciéndose necesaria una nueva presentación de la misma para obtener otro número de registro.

Los Puntos Vive Digital que queden por fuera de la presente convocatoria, serán tenidos en cuenta como prioridad en las convocatorias posteriores.

Saludos Cordiales,

PUNTOS VIVE DIGITAL

Secretaría de Planeación y Salud

Despacho de la Secretaría



Proyectos presentados

Proyecto para la intervención de punto crítico en la vía La Merced - Aranzazu

Presentado al **Fondo de adaptación**

 ALCALDIA MUNICIPAL LA MERCED - CALDAS NIT. 890802795-8					
SECRETARÍA DE PLANEACIÓN Y SALUD					
FICHA PARA VISITA TECNICA OLA INVERNAL					
INFORMACIÓN GENERAL					
	DEPARTAMENTO	CALDAS	MUNICIPIO	LA MERCED	
	CARRETERA	LA MERCED - ARANZAZU	Longitud	20 KM	
	TERRENO	MONTAÑOSO			
No.	PR Ó K/ SITIO	TIPO DE AFECTACIÓN	DESCRIPCIÓN DETALLADA DEL PROBLEMA	SOLUCIÓN PLANTEADA	RELACIÓN REGISTRO FOTOGRÁFICO CON FECHA ANEXO
1	5 KM	CAIDA DE BANCA Y ESCORRENTIA DE AGUAS	SATURACION TRANSVERSAL, OBSTRUCCION TRANSVERSAL DEBIDO A MATERIAL DE ARRASTRE DE LA QUEBRADA, PÉRDIDA PARCIAL DE LA BANCA, PROCESO EROSIVO, MAL MANEJO DE AGUAS LLUVIAS.	RECUPERACIÓN DE TRANSVERSAL, CONSTRUCCIÓN DE MURO DE CONTENCIÓN, CANALIZACIÓN DE AGUAS Y CANAL ESCALERA PARA DISIPACIÓN DE AGUAS	
<p><i>"Unidos por el bienestar de nuestra gente"</i></p> <p>Tel: 8512371-Fax.8512232 – calle 14 No.6-27 alcaldia@amerced-caldas.gov.co.</p>					

Secretaría de Planeación y Salud

Despacho de la Secretaría



FINDETER

Proyectos de vivienda

Proyecto de 18
Viviendas de
Interés
Prioritario
Zona urbana del
área de La Felisa

Presentado a
Findeter y al
**Ministerio de
Vivienda,
Ciudad y
Territorio**

Pereira, 17 de Julio de 2012

12-455-03-00136

Doctor
RUBEN DARIO CASTAÑO.
Alcalde Municipio de la Merced.

ASUNTO: POSTULACION DEL **LOTE LA FELISA, UBICADO EN EL MUNICIPIO DE LA
MERCED** PARA EL PROGRAMA DE 100 MIL VIVIENDAS GRATIS DEL MVCT

Estimado Doctor:

En desarrollo de los convenios 07 y 08 de 2011 firmados por esta Entidad con el MVCT – FONVIVIENDA y en cumplimiento de la función de FINDETER como Entidad Evaluadora; con el fin de agilizar el proceso de identificación de predios de propiedad pública que deben ser revisados para verificar que cumplen con los requisitos establecidos por el MVCT- Fonvivienda para ser incorporados en los patrimonios autónomos derivados del esquema fiduciario, a desarrollar para ejecutar el Programa de las 100 mil viviendas gratis, me permito comunicarle lo siguiente :

Los documentos de postulación del **LOTE LA FELISA-MUNICIPIO LA MERCED** al programa mencionado, fueron recibidos en nuestra oficina el día 19 de Junio de 2012.

Secretaría de Planeación y Salud

Despacho de la Secretaría



Proyectos de vivienda



GOBERNACIÓN DE
CALDAS
Secretaría de Vivienda

1/1

Proyecto de 11
Viviendas de
Interés
Prioritario
Rurales

S.V. 1397

Manizales, 27 de septiembre de 2012

Señor
RUBEN DARIO CASTAÑO LONDOÑO
Alcalde Municipal
La Merced

Presentado a la
**Secretaría de
vivienda
departamental**

Asunto: Informe de proyectos presentados para la convocatoria de vivienda de interés social rural Banco Agrario 2012

Después del trabajo conjunto Municipio-Departamento, que permitió la participación en la convocatoria del Banco Agrario 2012 con la radicación de 11 proyectos, con 527 hogares postulados, se está a la espera de aprobación y que los recursos del Ministerio de Agricultura y Desarrollo Rural – Banco Agrario, sean suficientes para responder a la demanda presentada.

MUNICIPIO	Nº POSTULANTES BOLSA DEPARTAMENTAL	Nº POSTULANTES BOLSA DESPLAZADOS	RECURSOS COMPROMETIDOS CON CDP DEL MUNICIPIO (BOLSA DEPARTAMENTAL)	RECURSOS COMPROMETIDOS CON CDP DEL DEPARTAMENTO (BOLSA DEPARTAMENTAL)
LA MERCED	11	2	10.200.600	28.051.650

Secretaría de Planeación y Salud

Despacho de la Secretaría



Proyectos de vivienda



1/1

Proyecto de 2
Viviendas de
Interés
Prioritario
Rurales para
familias
desplazadas

Presentado a la
**Secretaría de
vivienda
departamental**

S.V. 1397

Manizales, 27 de septiembre de 2012

Señor
RUBEN DARIO CASTAÑO LONDOÑO
Alcalde Municipal
La Merced

Asunto: Informe de proyectos presentados para la convocatoria de vivienda de interés social rural Banco Agrario 2012

Después del trabajo conjunto Municipio-Departamento, que permitió la participación en la convocatoria del Banco Agrario 2012 con la radicación de 11 proyectos, con 527 hogares postulados, se está a la espera de aprobación y que los recursos del Ministerio de Agricultura y Desarrollo Rural – Banco Agrario, sean suficientes para responder a la demanda presentada.

MUNICIPIO	Nº POSTULANTES BOLSA DEPARTAMENTAL	Nº POSTULANTES BOLSA DESPLAZADOS	RECURSOS COMPROMETIDOS CON CDP DEL MUNICIPIO (BOLSA DEPARTAMENTAL)	RECURSOS COMPROMETIDOS CON CDP DEL DEPARTAMENTO (BOLSA DEPARTAMENTAL)
LA MERCED	11	2	10.200.600	28.051.650

Secretaría de Planeación y Salud

Despacho de la Secretaría



Proyectos de vivienda

	DEPARTAMENTO DE CALDAS MUNICIPIO DE LA MERCED SECRETARIA DE PLANEACION Y SALUD	CODIGO DOCUMENTO 220.2
---	--	------------------------------

Proyecto de 4
Viviendas de
Interés Prioritario
Rurales para
familias
damnificadas

Presentado a la
**Unidad de
Prevención y
atención de
desastres
(UDEPADE)** de la
Gobernación de
Caldas

SPyS 109

La Merced Caldas, Mayo 09 de 2012

Doctor
Félix Ricardo Giraldo Delgado
Jefe UDEPADE, Gobernación de Caldas.
Manizales

Asunto: Proyecto de reubicación de 4 familias

Respetado Doctor.

De manera atenta y de acuerdo con el asunto de la referencia, por medio de la presente relaciono la información por ustedes solicitada y hago envío de la documentación de las familias beneficiarias del proyecto de reubicación de 4 familias en el área rural del municipio de La Merced.

Cierre Financiero

Secretaría de Planeación y Salud

Despacho de la Secretaría



Proyectos de vivienda

Proyecto de 14
Viviendas de
Interés
Prioritario
Rurales para
familias
damnificadas

Presentado al
**Banco Agrario
de Colombia**

VIVIENDA RURAL DAMNIFICADOS						
	Depto.	Municipio	Vereda	Nombre jefe de Hogar	C.C.	
1	CALDAS	LA MERCED	Quiebra	FABER ANTONIO MARÍN MARÍN	75060106	
2	CALDAS	LA MERCED	El Tambor	MARIA FRANCIA LONDOÑO	25107876	
3	CALDAS	LA MERCED	Peña Rica	JOSE DAVID GARCÍA SUAREZ	4554587	
4	CALDAS	LA MERCED	Peña Rica	HUGO DORNEY GIRALDO ARANGO	4561487	
5	CALDAS	LA MERCED	Llanadas	OCTAVIO VILLEGAS PERDOMO	1391126	
6	CALDAS	LA MERCED	El Limón	ALBA NORRY BEDOYA HENAO	25108932	
7	CALDAS	LA MERCED	Travesías	JOSE ORLEY GALVIS DELGADO	4560558	
8	CALDAS	LA MERCED	Naranjal	GLORIA AMPARO CASTAÑEDA	25107862	
9	CALDAS	LA MERCED	El Palo	BESABIEL OSPINA ROMÁN	1391126	
VIVIENDA RURAL DAMNIFICADOS						
	Depto.	Municipio	Vereda	Nombre jefe de Hogar	C.C.	
10	CALDAS	LA MERCED	La Isabel	JOSE MANUEL CEBALLOS RUIZ	4558682	
11	CALDAS	LA MERCED	La Quiebra	FABIOLA BEDOYA	25108297	
12	CALDAS	LA MERCED	La Quiebra	MARGOTH FLOREZ	25108560	
13	CALDAS	LA MERCED	Llanadas	MARIA ELCY VELÁSQUEZ SOTO	24763812	
14	CALDAS	LA MERCED	La Quiebra	MARIA NOHEMY MEZA DE ARIAS	25106329	

Secretaría de Planeación y Salud

Despacho de la Secretaría



Proyectos de vivienda



Gestión para la
terminación de
proyectos VIS
inconclusos

Urbanización
ASPOVI
(Marmatico)

SPyS 043

La Merced Caldas, Abril 04 de 2012

Doctor(a)
Jaime Maldonado
Secretaría de Vivienda, Gobernación de Caldas.
Manizales

Asunto: Informe de situación actual del proyecto de vivienda “urbanización ASPOVI”.

Respetado doctor.

De manera atenta y de acuerdo con el asunto de la referencia, por medio de la presente se da informe acerca de la situación que a la fecha presenta el proyecto de vivienda “urbanización ASPOVI”, localizado en zona urbana del municipio y que buscaba favorecer a varias familias asociadas bajo el nombre de Asociación popular de Vivienda (ASPOVI).

El proyecto inició su construcción en el año de 1997, en predios que según la

Secretaría de Planeación y Salud

Despacho de la Secretaría



Prevención y atención de desastres



Cruz Roja Colombiana

Ayudas
humanitarias
para afectados
por vendaval
del mes de
Febrero

ACTA DE ENTREGA

La Cruz Roja Colombiana Seccional Caldas con autorización de la UDEPADE hace entrega de los siguientes elementos para atención de afectados en el municipio de LA MERCED - CALDAS.

400 Hojas de Zinc

Para constancia se firma en Manizales a los 13 días del mes de febrero de 2012.

Entrega

JAIME BETANCURT CASTRO
Director de Socorro
Cruz Roja de Caldas

JUAN CARLOS ARIAS C.
Jefe de Almacén
Cruz Roja de Caldas

Recibe:



01561632

Secretaría de Planeación y Salud

Despacho de la Secretaría



Prevención y atención de desastres

	DEPARTAMENTO DE CALDAS MUNICIPIO DE LA MERCED DESPACHO DEL ALCALDE	CODIGO DOCUMENTO 200.1
--	--	------------------------------

Ayudas
humanitarias
para afectados
por vendaval
del 09 de
Marzo

Entrega de **300**
mercados y 600
tejas de zinc a
familias afectadas

La Merced, Marzo 12 de 2012

Doctor
Félix Ricardo Giraldo Delgado
Jefe UDEPADE, Gobernación de Caldas
Manizales

ASUNTO: SOLICITUD DE AYUDAS PARA DAMNIFICADOS POR VENDAVAL

Respetado doctor

Por medio de la presente me permito informar que debido a los hechos ocurridos el día 09 de Marzo de 2012, cuando se presentó un vendaval acompañado de fuertes lluvias y tormenta eléctrica, resultaron afectadas una gran cantidad de viviendas y cultivos en la zona urbana y rural del municipio.

Dado lo anteriormente descrito, le solicito encarecidamente destinar los auxilios que usted considere posibles y necesarios para ayudar a atender a la población afectada por este evento natural.

Secretaría de Planeación y Salud

Despacho de la Secretaría



Prevención y atención de desastres

Ayudas
humanitarias
para afectados
por vendaval
del 09 de
Marzo

Entrega de **300**
mercados y 600
tejas de zinc a
familias afectadas



Secretaría de Planeación y Salud

Despacho de la Secretaría



Prevención y atención de desastres

Subsidios de arrendamiento para familias damnificadas

Entrega de subsidios de arrendamiento a **más de 5 familias** damnificadas



Secretaría de Planeación y Salud

Despacho de la Secretaría



Prevención y atención de desastres

	DEPARTAMENTO DE CALDAS MUNICIPIO DE LA MERCED COMITÉ LOCAL PARA LA ATENCIÓN Y PREVENCIÓN DE DESASTRES CLOPAD	CODIGO DOCUMENTO 200.1.3
--	--	--------------------------------

Comité Local
para la
Prevención y
atención de
desastres
CLOPAD

Reuniones
periódicas

COMITE LOCAL PARA LA ATENCION Y PREVENCIÓN DE DESASTRES ACTA Nro. 03 de 2012

Siendo las 3:00 p.m. del día 17 de Abril de 2012, se reunieron las siguientes personas:

Rubén Darío Castaño	Alcalde Municipal
Juan Carlos Marín Villegas	Secretario de Planeación
James Antonio Gómez Galeano	Oficina de vías e infraestructura
Francia Inés Cárdenas	Gerente Aguas de La merced
Carlos Quintero	Comandante cuerpo de Bomberos
Héctor Mejía Gaviria	Subcomandante Estación de Policía
José Wilson Ospina	Técnico UMATA
Yovany Pérez Agudelo	Oficina de Gestión Ambiental
Diana Cristina Restrepo	Oficina Corpocaldas
Alba Lucía Arias	Auxiliar E.S.E. Hospital La Merced

Para tratar los siguientes temas.

- 1- Alerta naranja volcán nevado del Ruíz
- 2- Situación calle sector Hospital
- 3- Situación tramo de vía hacia la Felisa, Sector de bomba de gasolina
- 4- Proposiciones y varios

Secretaría de Planeación y Salud

Oficina de Infraestructura y Vías



Mantenimiento de escenarios deportivos



Coliseo Municipal

Cambio de chapas de las diferentes puertas, aseo general, adecuación del gimnasio, instalación de vidrios en tres ventanas, recuperación de un tablero de baloncesto.

Secretaría de Planeación y Salud

Oficina de Infraestructura y Vías



Mantenimiento de escenarios deportivos



Cancha barrio Riobamba
Rocería periódica



Estadio La Felisa
Rocería periódica, demarcación

Estadio Municipal
Rocería periódica, demarcación

Secretaría de Planeación y Salud

Oficina de Infraestructura y Vías



Mantenimiento de vías secundarias y terciarias



Vía La Merced - La Felisa
Gestión para la intervención de Puntos críticos

Secretaría de Planeación y Salud

Oficina de Infraestructura y Vías



Mantenimiento de vías secundarias y terciarias



Vía San José - La Quebra - La Felisa
Convenio Municipio de La Merced - Invias

Secretaría de Planeación y Salud

Oficina de Infraestructura y Vías



Mantenimiento de vías secundarias y terciarias

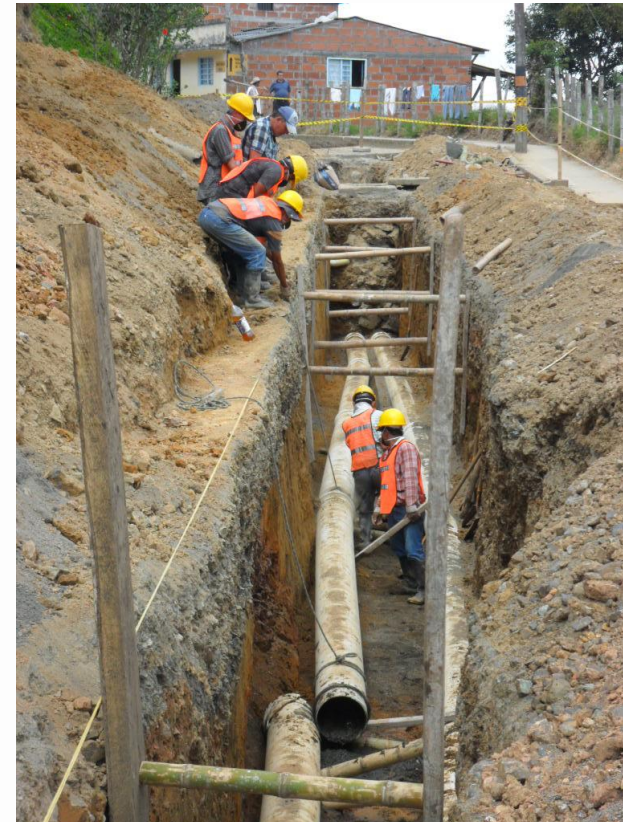

Vía urbana Diagonal 4
Convenio Municipio de La Merced - Corpocaldas

Secretaría de Planeación y Salud

Oficina de Infraestructura y Vías



Mantenimiento de vías secundarias y terciarias

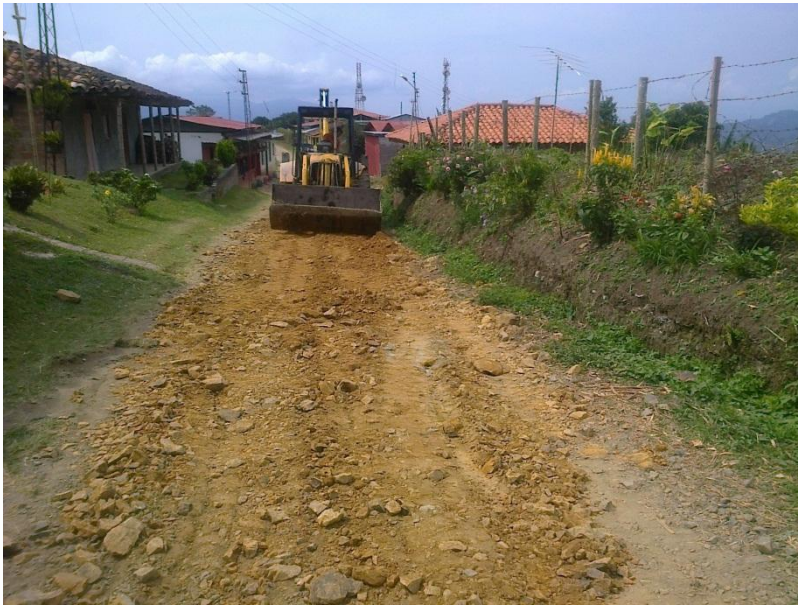

Vía Vereda El Tambor
Mantenimiento rutinario

Secretaría de Planeación y Salud

Oficina de Infraestructura y Vías



Mantenimiento de vías secundarias y terciarias



Vía Llanadas - Peña Rica
Mantenimiento rutinario

Secretaría de Planeación y Salud

Oficina de Infraestructura y Vías



Mantenimiento de equipamiento colectivo, espacio público y alumbrado público



Espacio público
Rocería de zonas verdes del área urbana y aseo periódico

Secretaría de Planeación y Salud

Oficina de Infraestructura y Vías



Mantenimiento de equipamiento colectivo, espacio público y alumbrado público



Mantenimiento alumbrado público
Cambio de luminarias y redes



Mantenimiento Central de Sacrificio
Obras de adecuación bajo estándares del Invima

Secretaría de Planeación y Salud

UMATA



Actividades realizadas



Asistencia Agrícola

Asesoría en aspectos como siembra, control de enfermedades, fertilización, podas, selección de semillas etc.

Número total de visitas 143

Predios atendidos: 74

Secretaría de Planeación y Salud

UMATA



Actividades realizadas



Asistencia Pecuaria

Apoyo en cirugías, inyectologías, tratamiento de enfermedades, curaciones, suturas, castración, campañas de vacunación en todas las especies, asesoría en adecuación de construcciones,

Total visitas Pecuarias: 288

Predios atendidos 89

Secretaría de Planeación y Salud

UMATA



Actividades realizadas



Consultas en oficina

Son consultas que se generan desde la oficina en las cuales el campesino recurre sobre cualquier tipo de temas; allí se recomienda o se orienta sobre las acciones que se deben desarrollar de acuerdo a la necesidad puntual; igualmente se hacen para programar las visitas de atención en predio.

Total consultas en oficina: 345

Eventos grupales

Temas: Frutales (aguacate) , plátano, , ganadería, porcicultura,)

Total eventos grupales de capacitación y reuniones 17

Secretaría de Planeación y Salud

UMATA



Actividades realizadas



Convenio de Cooperación técnica. Municipio- ICA

Este convenio tiene como objeto: Realizar actividades de prevención, control epidemiológico y erradicación de enfermedades de las especies estratégicas y la expedición de guías sanitarias de movilización.

Actividades del convenio:

Expedición guías sanitarias de movilización de animales:	360
Visitas a matadero:	24
Coordinar eventos de capacitación:	1
Visitas de vigilancia epidemiológica:	56

Secretaría de Planeación y Salud

Oficina de Gestión ambiental



Actividades realizadas



- Definición de estrategias para socialización del compendio ambiental



- Apoyo y entrega de ayudas a personas que resultaron afectadas por invierno y vendavales

Secretaría de Planeación y Salud

Oficina de Gestión ambiental



Actividades realizadas



- Control para la incautación de palma de cera en semana santa,



- Celebración de la semana ambiental

Secretaría de Planeación y Salud

Oficina de Gestión ambiental



Actividades realizadas



- Visita técnica a sistemas sépticos ubicados en la zona rural



Visita técnica periódica a las diferentes microcuencas que abastecen acueductos

- Visita a casas urbanas donde existían porquerizas para darles las respectivas recomendaciones sobre el uso de estas

Secretaría de Planeación y Salud

Oficina de vigilancia en Salud Pública



Actividades realizadas

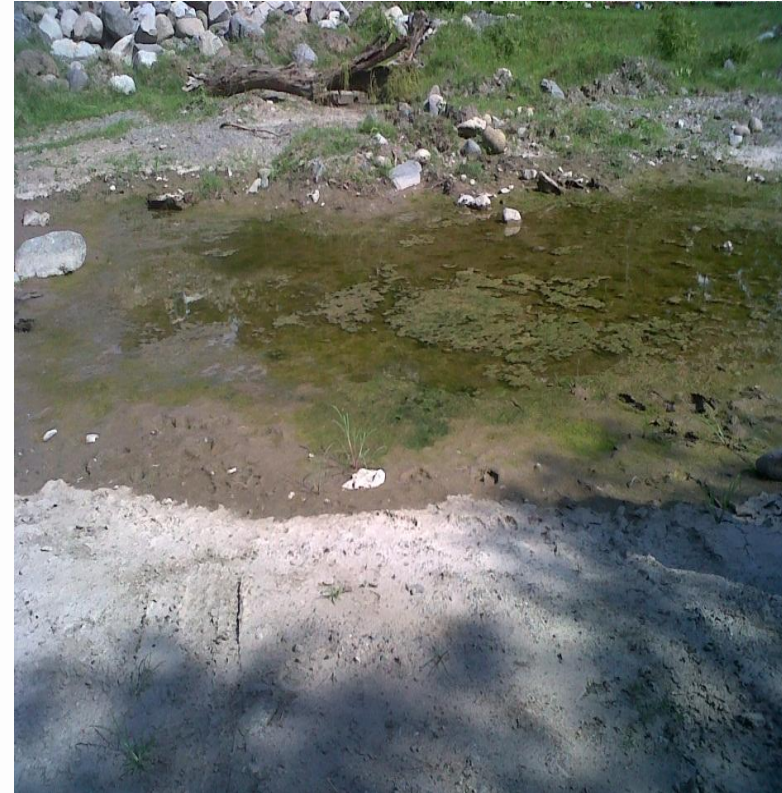

Control de malaria
Recolección de inservibles en La Felisa

Secretaría de Planeación y Salud

Oficina de vigilancia en Salud Pública



Actividades realizadas



Acompañamiento a madres gestantes y lactantes (FAMI)

Secretaría de Planeación y Salud

Oficina de vigilancia en Salud Publica



Actividades realizadas



Control de brotes epidemiológicos
Inspección y control de Brote de varicela, vereda Llanadas

Secretaría de Planeación y Salud

Oficina de vigilancia en Salud Pública



Actividades realizadas



Brigadas de salud en las veredas Maciegal y el Limón (400 personas atendidas)
Con apoyo de la Universidad Autónoma de Manizales

SECRETARÍA DE PLANEACIÓN Y SALUD

Secretaría de Planeación y Salud

Oficina de vigilancia en Salud Pública



Actividades realizadas

- Recolección de información en las Unidades Notificadoras
- Revisión de RIPS para búsqueda Institucional de Parálisis Flácida Aguda, Sarampión, Rubeola, Sífilis Congénita y gestacional. Elaboración de actas de revisión de RIPS
- Realización COVE municipal.
- Realización Comité Estadística Vitales
- Visita de seguimiento a pacientes reportados en casos de interés en Salud Pública.
- Revisión de RIPS para la notificación de morbilidad por EDA e IRAG-IRA semanalmente al SIVIGILA. -
- Informe trimestral de morbilidad por IRAG-IRA
- Elaboración informe primer trimestre BAI (búsqueda activa institucional de enfermedades transmisibles) y TBC (Tuberculosis) para la DTSC.
- Administración y manejo de SIVIGILA
- Notificación semanal obligatoria al SIVIGILA.
- Notificación semanal de casos de violencia intrafamiliar y abuso sexual EPI-INFO. (violencia intrafamiliar, violencia contra la mujer y abuso sexual)
- Elaboración plan de acción mesa SAN 2012.
- Capacitación a médicos y enfermeras en lineamientos SIVIGILA 2012.
- Entrega a ESE de fichas y protocolos SIVIGILA 2012
- Capacitación a médicos y enfermeras sobre mortalidad materna y mortalidad perinatal.

Secretaría de Planeación y Salud

Oficina de Salud Mental



Actividades realizadas

- Intervención psicológica a dos jóvenes con intentos de suicidio
- Identificación y trabajo con 26 familias disfuncionales
- Escuela de Padres en I.E. El Limón
- Escuela de Padres en I.E. La Felisa
- Capacitación “aprender a pensar dictada en I.E. M.A.J.J.G
- Taller “Motivación escolar” dictada en I.E. M.A.J.J.G sección primaria
- Taller “Conductas positivas en hijos” dictado a Madres FAMI
- Diversas actividades en el marco de la semana de la salud Mental (Junio de 2012)

Secretaría de Planeación y Salud

Oficina de Salud Mental



Actividades realizadas

Programación
Semana de la
prevención en
salud mental

Fecha	Actividad	Lugar
23/07/2012	Cine foro: En búsqueda de la felicidad. - Obra de teatro: Los siameses - Ciclo paseo nocturno	-Colegio M.A.J.G -I.E el Limón Parque principal Vías municipales
24/07	-Tarde deportiva -Charla: Cómo favorecer en los hijos factores de protección ante las adversidades (resiliencia) -Ciclo paseo nocturno	-Parque principal -Aula Máxima C.M.A -vías municipales
25/07	-Tarde recreativa y cultural -charla radial en depresión y ansiedad	- Hogar del anciano - Emisora: Brisa estero
26/07	-Charla en salud sexual -Tarde de aprovechamiento del tiempo libre - charla: Cómo favorecer en los hijos factores de protección ante las adversidades -Partido de voleibol -Convivencia espiritual	I.E la Felisa Funcionarios alcaldía -Parque principal -I.E La Felisa -Centro poblado La Felisa -Salón parroquial
27/0/7	Taller: -charla salud mental: Aprender a pensar Taller: Redes sociales	I.E C-M.A.J Salón casa de la cultura - Colegio Monseñor Antonio José Giraldo

Secretaría de Planeación y Salud

Oficina de Sisben y Familias en Acción



Actividades realizadas



Familias en Acción

Realización de 2 Reuniones con las madres beneficiarias del programa familias en acción.

Realización de 2 pagos del subsidio de Familias en acción a **332 familias**

Secretaría de Planeación y Salud

Oficina de Sisben y Familias en Acción



Actividades realizadas



SISBEN

Visitas domiciliarias para realizar encuestas nuevas	(58)
Ingreso de personas a la base de datos del Sisben	(38)
Actualización de documentos	(35)
Solicitud de retiro de personas por cambio de Municipio	(38)

Secretaría de Planeación y Salud

Oficina de Programas sociales



Actividades realizadas



Programa PPSAM

Marzo Entrega de subsidios a 150 adultos mayores

Mayo Entrega de subsidios a 150 adultos mayores

Visitas periódicas al hogar del adulto mayor

Secretaría de Planeación y Salud

Oficina de Programas sociales



Actividades realizadas



Desayunos infantiles con amor
Entrega en las veredas de limón en y la Felisa y en el punto de la alcaldía de
156 desayunos a los niños usuarios. (meses de Mayo y Junio)

Secretaría de Planeación y Salud

Oficina de Programas sociales



Actividades realizadas



Programa ración para preparar
Entrega de de las raciones para preparar a los 66 abuelitos que son usuarios
de dicho programa en la vereda el limón y en la zona urbana. (mes de Junio)

Secretaría de Planeación y Salud

Oficina de Deportes



Actividades realizadas



final campeonato navideño futbol 9 vereda el tambor

Secretaría de Planeación y Salud

Oficina de Deportes



Actividades realizadas



Copa Renacer de Fútbol Femenino y Masculino

Secretaría de Planeación y Salud

Oficina de Deportes



Actividades realizadas

Programa Hipertensas

Escuelas de formación deportiva

Campeonato infantil de microfútbol

Intercambios deportivos con municipios vecinos

Ciclo rutas

Recreación en veredas del municipio

Participación en torneo Departamental de fútbol

Contratación de reconocidos exfutbolistas como instructores de fútbol (La Fiera Gutiérrez, Carmelo)

Entrega de 150 Uniformes a equipos participantes en torneo Renacer

Compra de implementos (7 balones de futbol, 2 de micro futbol, 2 de baloncesto, 2 voleibol)

Secretaría de Planeación y Salud

Oficina de Cultura



Actividades realizadas



Celebración día de San José

Secretaría de Planeación y Salud

Oficina de Cultura



Actividades realizadas



Celebración día de la Mujer

SECRETARÍA DE PLANEACIÓN Y SALUD

Secretaría de Planeación y Salud

Oficina de Cultura



Actividades realizadas



Celebración Mes del niño

Secretaría de Planeación y Salud

Oficina de Cultura

PROGRAMACIÓN FIESTAS DE LA MUNICIPALIZACIÓN
LA MERCED CALDAS
DEL 15 AL 18 DE JUNIO 2012



Pregón de las
fiestas de la
Municipalización

VIERNES 15 DE JUNIO

- 05:00 a.m. Alborada de apertura.
- 06:00 a.m. Canelazo parque principal.
- 08:00 a.m. Conferencia de crecimiento personal Aula máxima Institución Educativa Monseñor Antonio José Giraldo Gómez.
- 09:00 a.m. Biblioparque.
- Exposición Hogar del Anciano (Parque principal).
- Exposición de pintura pequeños picassos(parque principal)
- 10:30 a.m. Gran desfile de comparsas Instituciones educativas. (Sale del Hospital)
- 11:00 a.m. Concurso de café especial Parque principal Concurso de barismo. (Con la presencia del Profesor Yarumo)(Parque principal).
- 1:00 p.m. Exhibición y vuelo en parapente (Vereda El Tambor)
- 2:00 p.m. Triangular de fútbol Llanadas, La Felisa y Monseñor
- 4:00 p.m. Competencia carrito de balineras (Salida entrada al estadio)
- 7:30 p.m. Gran rumba juvenil (Parque principal)

SABADO 16 DE JUNIO

- 08:00 A.M. Maratón de aeróbicos (Parque principal)
- 09:00 a.m. Expo lúdica (Parque principal)
- Mercasueño Mercedseño (Parque principal)
- 11:00 a.m. Congreso literario a cargo de la academia Caldense de historia. (Casa de la cultura)

Conferencia "Mitos, espantos y leyendas de La Merced y Caldas" a cargo del académico FABIO VELEZ CORREA.

Conferencia "La Colonización Antioqueña y Paisaje Cultural Cafetero a cargo del Historiador JORGE ELIECER ZAPATA BONILLA presidente de la Academia Caldense de Historia (Casa de la Cultura).

12:00 m. Encuentros deportivos Colonias cuadrangular de fútbol, con la participación de ex-profesionales del rentado Colombiano entre ellos Carlos "La Fiera" Gutierrez (Estadio municipal).

1:00 p.m. Exhibición y vuelo en parapente (Vereda El Tambor).

Festival de la arriería (parque principal)

7:00 p.m. Fashion Show Pro parroquia Nuestra Señora de las Mercedes (Aula Máxima).

9:30 p.m. Tercer tiempo con los participantes en el cuadrangular de fútbol (Parque principal).

10:00 p.m. Verbena popular Orquestas El cuarteto Imperial.

Son Tropical (Tarima principal)

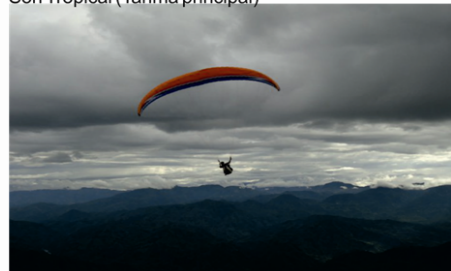

DOMINGO 17 DE JUNIO

- 10:00 a.m. Gran desfile de comparsas "Historia y Vida de La Merced" (sale del Hospital)
- 1:00 p.m. Cabalgata (Salida Buenos Aires) exhibición y vuelo en parapente (Vereda El Tambor).
- 2:00 p.m. Festival de Bandas Estudiantiles Música Marciales (Plaza Principal.)
- 10:30 p.m. Verbena popular Orquesta Yaré

LUNES 18 DE JUNIO

- 11:00 a.m. Valida de motociclismo CATEGORIAS: niños, novatos, 100cc, 200c.c, libres.
- 12:00 p.m. Cuadrangular de fútbol femenino con la participación de la Selección Caldas (Estadio Municipal).
- Exhibición y vuelo en parapente (Vereda El Tambor)
- 2:00 p.m. Presentación programa de Formación Etno Cultural (Riosucio)
- 8:00 p.m. Verbena popular Grupos de Musica Andina Ibaná y Takiogoi (Riosucio).

Secretaría de Planeación y Salud

Oficina de Cultura



Pregón de las fiestas de la Municipalización

Secretaría de Planeación y Salud

Biblioteca Municipal



Actividades realizadas

PROYECTOS DE ANIMACIÓN : se manejaron dos proyectos PEQUEÑOS GIGANTES EN EL ARTE DE LEER con los alumnos del grado 1 primero primaria y TE CONTARE UNA VIEJA HISTORIA con los adultos mayores

EXTENSIÓN BIBLIOTECARIA: Son todas las actividades que se realizan por fuera de las instalaciones de la Biblioteca tales como visitas a instituciones educativas rurales y urbanas, hogar del anciano, jardines sociales etc.

TALLER DE PINTURA: Tardes de pintura en la biblioteca

BIBLIORECREOS : Es la exhibición de libros en las instituciones educativas. los niños disfrutaran de lectura durante el recreo.

BIBLIOPARQUES : Es la exhibición de libros en un campo abierto como parques.

EXPOSICIONES: Algunos trabajos serán expuestos en lugares públicos

VISITA AL HOGAR DEL ANCIANO : Tanto con los proyectos de animación a la lectura como visitas constantes.

ROTACIÓN DE LIBROS: son los libros manipulados durante una actividad en la biblioteca.

CHARLAS: c harlas con las primeras autoridades del municipio

CONCURSOS DE CUENTO, ESCRITURA: incentivando a los niños a través de concursos

VISITA A VEREDAS: visitando las diferentes instituciones del área rural.

Secretaría de Planeación y Salud

Biblioteca Municipal



Actividades realizadas



Secretaría de Planeación y Salud

Biblioteca Municipal



Actividades realizadas



Secretaría de Planeación y Salud

Biblioteca Municipal



Actividades realizadas

Tabla de
usos y
personas
atendidas
por la
biblioteca

NOMBRE ACTIVIDAD	NUMERO DE ACTIVIDADES	NUMERO DE PERSONAS ATENDIDAS
AFILIADOS A LA BIBLIOTECA		153
CONSULTA LECTURA LIBRE		292
CONSULTA ESCOLAR		217
EVENTOS ESPECIALES	33	5510
ACTIVIDADES DE LECTURA	20	620
USUARIOS PRESTAMOS		120
LIBROS PRESTAMO DOMICILIARIO		315
VISITAS GUIADAS	6	162
VIDEOTECAS	16	357
MALETAS VIAJERAS	8	200
ROTACION DE LIBROS	4	950
EL LIBRO TOCA TU PUERTA	5	150
PROYECTOS DE ANIMACION	30	1050
EXTENSION BIBLIOTECARIA	29	2450
BIBLIORECREOS	5	296
BIBLIOPARQUES	6	1825
ANIMACION A LA LECTURA	20	650
TOTALES	182	15317



SECRETARÍA DE GOBIERNO

FRANCIA INÉS CÁRDENAS AGUDELO

INFORME DE GESTION PRIMER SEMESTRE AÑO 2012



Misión

Coadyudar al ejercicio de la función administrativa, garantizando la correcta administración del recurso humano, la prestación de los servicios logísticos y de apoyo, garantizándolos dentro de los parámetros de calidad, oportunidad, economía, transparencia y racionalidad, su adquisición, suministro y mantenimiento. así como la generación y sostenimiento del desarrollo social integral, sostenible, equitativo y solidario de la comunidad con énfasis en los más pobres y vulnerables y en los grupos poblacionales de niñez, juventud, adulto mayor, género y discapacitados, dentro del marco de la convivencia pacífica, el ejercicio de la democracia, la articulación de la participación ciudadana y comunitaria, regulando las relaciones políticas, la protección de los derechos fundamentales, la preservación y conservación de la seguridad y el orden público, la atención y prevención de desastres y procurando la resolución pacífica y concertada de los conflictos.

INFORME DE GESTION PRIMER SEMESTRE AÑO 2012



DEPENDENCIAS

- Comisaria de Familia
- Archivo Municipal
- Inspección de Policía
- Pesas y Medidas



INFORME DE GESTION PRIMER SEMESTRE AÑO 2012

CONSEJOS DE SEGURIDAD Y GOBIERNO



INFORME DE GESTION PRIMER SEMESTRE AÑO 2012



•94 QUEJAS

INFORME DE GESTION PRIMER SEMESTRE AÑO 2012

CHARLAS DE PREVENCIÓN



INFORME DE GESTION PRIMER SEMESTRE AÑO 2012

servicio de Información y Atención al Usuario (SIAU)



INFORME DE GESTION PRIMER SEMESTRE AÑO 2012

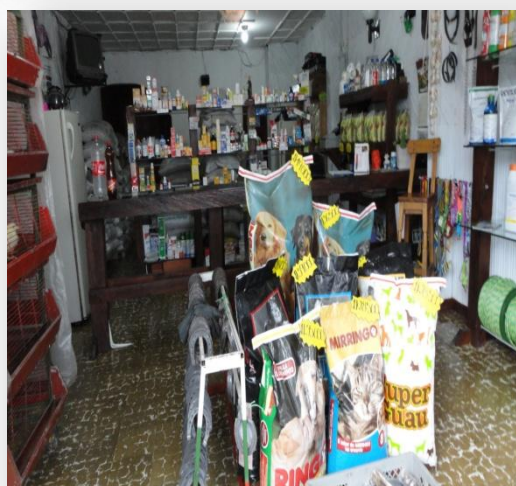
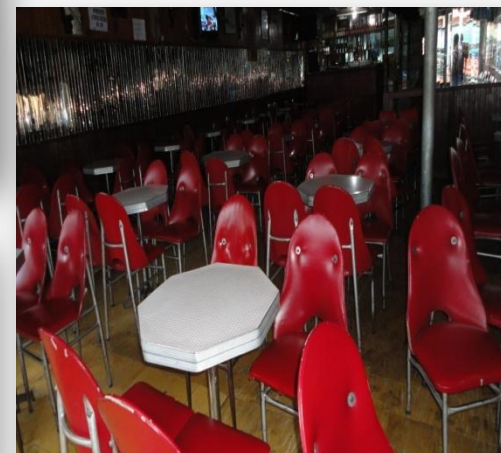
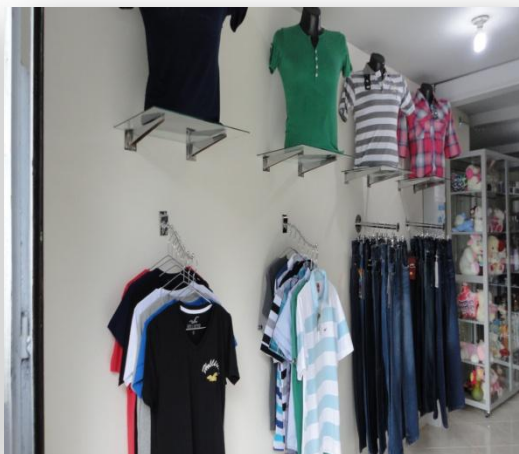
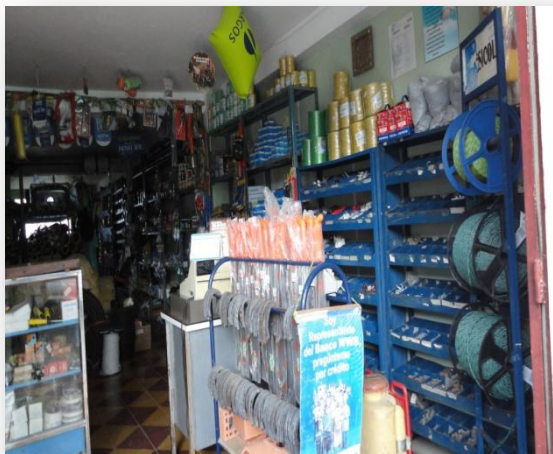

•ESTATUTO DEL CONSUMIDOR

SECRETARÍA DE GOBIERNO

INFORME DE GESTION PRIMER SEMESTRE AÑO 2012

FONDO ACUMULADO



INFORME DE GESTION PRIMER SEMESTRE AÑO 2012

ARCHIVO MUNICIPAL



INFORME DE GESTION PRIMER SEMESTRE AÑO 2012

CURSOS CON EL SENA



•TECNICO EN PRIMERA INFANCIA

INFORME DE GESTION PRIMER SEMESTRE AÑO 2012



CURSOS CON EL SENA



- CURSO DE MESA Y BAR (BARISMO)



SECRETARÍA DE HACIENDA

JOSÉ EDILIO SOTO LONDOÑO

INGRESOS POR RECURSOS PROPIOS 2012



DETALLE	PRESUPUESTO INICIAL 2012	PRESUPUESTO JUNIO 2012
IMPUESTO PREDIAL UNIFICADO VIG ACTUAL	154,500,000	154,500,000
IMPUESTO PREDIAL VIGENCIAS ANTERIORES	100,000,000	100,000,000
IMPUESTRO INDUSTRIA Y COMERCIO VIC ACTUAL	27,223,818	27,223,818
IMPUESTRO INDUSTRIA Y COMERCIO VIC ANTER	3,000,000	3,000,000
SOBRETASA A LA GASOLINA	30,000,000	30,000,000
ESTAMPILLA PRO CULTURA	2,793,349	2,793,349
INTERESES PREDIAL	200,000	200,000
INTERESES INDUSTRIA Y COMERCIO	200,000	200,000
SOBRETASA AMBIENTAL	30,000,000	30,000,000
SOBRESTASA BOMBERIL	12,000,000	12,000,000
OTROS	52,392,375	52,392,375
TOTALES	412,309,542	412,309,542

RECURSOS DEL SISTEMA GENERAL DE PARTICIPACIONES VIGENCIA 2012



DETALLE	PRESUPUESTO INICIAL 2012	PRESUPUESTO JUNIO 2012	MAYOR VALOR
SGP LIBRE DESTINACION	496,641,165.00	604,953,384.00	108,312,219.00
SGP EDUCACION	118,046,611.00	114,573,334.00	-3,473,277.00
SGP ALIMENTACION ESCOLAR	18,389,123.00	20,908,125.00	2,519,002.00
SGP AGUA POTABLE Y SANEAMIENTO BASICO	259,015,217.00	148,641,206.00	110,374,011.00
SGP DEPORTE Y RECREACION	47,547,470.00	48,225,869.00	678,399.00
CULTURA	35,660,601.00	36,169,401.00	508,800.00
SGP PROPISITO GENERAL	622,495,023.00	715,566,449.00	93,071,426.00
TOTAL SGP	1,597,795,210.00	1,689,037,768.00	91,242,558.00

RECURSOS DEL FONDO LOCAL DE SALUD VIGENCIA 2012



DETALLE	PRESUPUESTO INICIAL 2012	PRESUPUESTO JUNIO 2012
SGP REG.SUBSIDIADO SSF	848,671,389.00	848,671,389.00
FOSYGA SSF	548,177,742.00	548,177,742.00
FOSYGA	874,747,824.00	874,747,824.00
ESFUERZO PROPIO DEPARTAMENTO	92,778,692.00	92,778,692.00
ESFUERZO PROPIO MUNICIPIO	20,000,000.00	20,000,000.00
FEDERACION NAL DE CAFETEROS	19,938,521.00	19,938,521.00
0.4 INTERVENTORIA REGIMEN SUBSIDIADO	4,706,616.00	4,706,616.00
REGIMEN SUBSIDIADO VIGENCIA ANTERIOR	30,000,000.00	30,000,000.00
SGP SALUD PUBLICA	47,550,450.00	47,550,450.00
COFINANCIACION DTS DE CALDAS	24,128,000.00	24,128,000.00
OTROS GASTOS PARA SALUD	4,272,977.00	4,272,977.00
TOTAL	2,514,972,211.00	2,514,972,211.00

TOTAL PRESUPUESTO DE INGRESOS DEL MUNICIPIO	4,525,076,963.00	4,616,319,521.00
--	-------------------------	-------------------------

INGRESOS POR RECURSOS PROPIOS VIGENCIA 2012



DETALLE	PRESUPUESTADO	RECAUDADO	PORCENTAJE
IMPUESTO PREDIAL UNIFICADO VIG ACTUAL	154,500,000	80,506,267	52.11%
IMPUESTO PREDIAL VIGENCIAS ANTERIORES	100,000,000	39,590,349	39.59%
IMPUESTRO INDUSTRIA Y COMERCIO VIC ACTUAL	27,223,818	17,015,406	62.50%
IMPUESTRO INDUSTRIA Y COMERCIO VIC ANTER	3,000,000	940,832	31.36%
SOBRETASA A LA GASOLINA	30,000,000	15,120,000	50.40%
ESTAMPILLA PRO CULTURA	2,793,349	2,485,079	88.96%
INTERESES PREDIAL	200,000	12,284,293	6142.15%
INTERESES INDUSTRIA Y COMERCIO	200,000	322,362	161.18%
SOBRETASA AMBIENTAL	30,000,000	22,653,528	75.51%
SOBRESTASA BOMBERIL	12,000,000	7,541,947	62.85%
OTROS	52,392,375	10,068,231	19.22%
TOTAL RECURSOS PROPIOS	412,309,542	208,528,294	50.58%

RECURSOS DEL SISTEMA GENERAL DE PARTICIPACIONES VIGENCIA 2012



DETALLE	PRESUPUESTADO	RECAUDADO	PORCENTAJE
SGP LIBRE DESTINACION	604,953,384.00	376,038,753.00	62.16%
SGP EDUCACION	114,573,334.00	28,643,334.00	25.00%
SGP ALIMENTACION ESCOLAR	20,908,125.00	10,412,845.00	49.80%
SGP AGUA POTABLE Y SANEAMIENTO BASICO	148,641,206.00	127,202,773.00	85.58%
SGP DEPORTE Y RECREACION	48,225,869.00	22,178,671.00	45.99%
CULTURA	36,169,401.00	16,634,003.00	45.99%
SGP PROPISITO GENERAL	715,566,449.00	289,227,555.00	40.42%
TOTAL SGP	1,689,037,768.00	870,337,934.00	51.53%

RECURSOS DEL FONDO LOCAL DE SALUD VIGENCIA 2012



DETALLE	PRESUPUESTADO	RECAUDADO	PORCENTAJE
SGP REG.SUBSIDIADO SSF	848,671,389.00	424,335,694.50	50.00%
FOSYGA SSF	548,177,742.00	274,088,871.00	50.00%
FOSYGA	874,747,824.00	0.00	0.00%
ESFUERZO PROPIO DEPARTAMENTO	92,778,692.00	38,838,143.00	41.86%
ESFUERZO PROPIO MUNICIPIO	20,000,000.00		0.00%
FEDERACION NAL DE CAFETEROS	19,938,521.00	0.00	0.00%
0.4 INTERVENTORIA REGIMEN SUBSIDIADO	4,706,616.00		0.00%
REGIMEN SUBSIDIADO VIGENCIA ANTERIOR	30,000,000.00	0.00	0.00%
SGP SALUD PUBLICA	47,550,450.00	22,860,792.00	48.08%
COFINANCIACION DTS DE CALDAS	24,128,000.00	0.00	0.00%
OTROS GASTOS PARA SALUD	4,272,977.00	0.00	0.00%
TOTAL FONDO LOCAL DE SALUD	2,514,972,211.00	760,123,500.50	30.22%

CUENTAS POR PAGAR VIGENCIA 2011



DETALLE	DICIEMBRE DE 2011	JUNIO 30 DE 2012	TOTAL PAGADO
ALCALDIA	85,553,735	9,629,095	75,924,640
PERSONERIA	14,790,852	450,000	14,340,852
CONCEJO	29,633,057	11,207,460	18,425,597
TOTAL	129,977,644	21,286,555	108,691,089

**PRESUPUESTO DE GASTOS DE
FUNCIONAMIENTO VIGENCIA 2012**



DETALLE	PRESUPUESTADO 2012	CAUSADO JUNIO 2012	GIROS	CTA X PAGAR
ALCALDIA	670,727,929	262,244,320	248,256,080	13,988,240
CONCEJO	109,542,600	47,197,595	46,152,595	1,045,000
PERSONERIA	82,886,850	36,066,933	33,273,567	2,793,366
TOTAL	863,157,379	345,508,848	327,682,242	17,826,606



RECAUDO IMPUESTO PREDIAL UNIFICADO

DETALLE	RECAUDO JUNIO 2011	RECAUDO JUNIO 2012
PREDIAL VIGENCIA ACTUAL	82,952,758	80,506,267
PREDIAL VIGENCIA ANTERIOR	31,962,216	39,590,349
INTERESES	9,790,992	12,284,293
TOTAL	124,705,966	132,380,909

RECAUDO IMPUESTO DE INDUSTRIA Y COMERCIO

DETALLE	RECAUDO JUNIO 2011	RECAUDO JUNIO 2012
INDUSTRIA Y COMERCIO VIGENCIA ACTUAL	18,199,726	17,015,406
INDUSTRIA Y COMERCIO VIGENCIA ANTERIOR	2,695,466	940,832
INTERESES	901,414	322,362
TOTAL	21,796,606	18,278,600

PRESUPUESTO DE GASTOS DE INVERSION VIGENCIA 2012



DETALLE	PRESUPUESTADO 2012	CAUSADO JUNIO 2012	GIROS	CTA X PAGAR
SGP EDUCACION	114,573,334.00	98,929,072	64,776,382	34,152,690
SGP ALIMENTACION ESCOLAR	20,908,125.00	16,580,201	0	16,580,201
SGP AGUA POTABLE SB	148,641,206.00	45133169	39953535	5,179,634
SGP DEPORTE Y RECREACION	48,225,869.00	13777182	13777182	0
CULTURA	36,169,401.00	14650000	12500000	2,150,000
SGP PROPISITO GENERAL	715,566,449.00	149,131,502.00	141,121,052.00	8,010,450
Servicios Públicos	17,810,000.00	5422629	5422629	0
Vivienda	140,938,462.00	0	0	0
Agropecuario	59,740,000.00	3323150	2989450	333,700
Transporte	79,740,248.00	27880000	27880000	0
Ambiental	32,188,208.00	3445000	3445000	0
Prevención y Atención Desas	38,568,512.00	16389053	16389053	0
Promoción del Desarrollo	46,260,000.00	5650000	5650000	0
Atención Grupos Vulnerables	75,537,333.00	14310400	13460400	850,000
Equipamiento	48,170,370.00	9681180	9681180	0
Desarrollo Comunitario	13,390,000.00	1000000	1000000	0
Fortalecimiento Institucional	111,723,316.00	43323460	39043460	4,280,000
Justicia	51,500,000.00	18706630	16159880	2,546,750

COFINANCIACION



SECRETARIA DEL DEPORTE	6,000,000
CASA CRISTAL	13,000,000
OBRAS DE ESTABILIDAD Y TALUDES	99,576,566
GUARDINAS DE LA LADERA	19,917,532
GESTION INTEGRAL MICROCUENC	21,984,170
TOTAL COFINACIACION	173,666,476



MIL GRACIAS !!!

RENDICIÓN DE CUENTAS

Primer Semestre de 2012

Rubén Darío Castaño Londoño

Alcalde Municipal

2012 - 2015

“Unidos por el bienestar de nuestra gente”