

MUNICIPIO DE SIBATE

AÑO 2010

00 500 1000 1500 2000 2500 mts

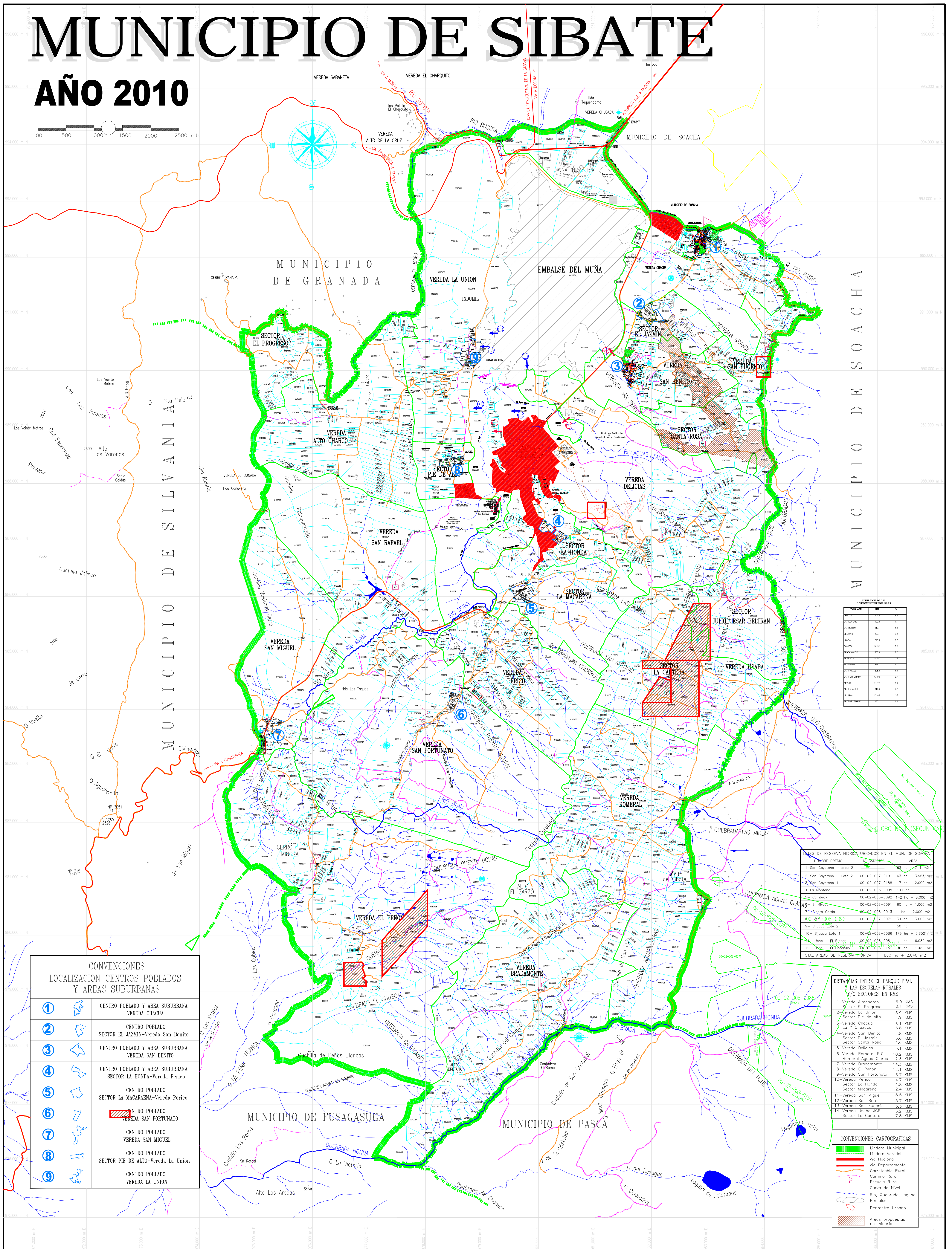
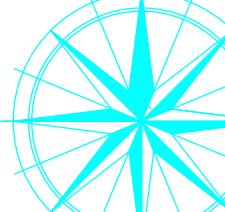

MUNICIPIO DE SOACHA

MUNICIPIO DE SILVANIA

MUNICIPIO DE GRANADA

EMBALSE DEL MUÑA

CONVENIONES LOCALIZACION CENTROS POBLADOS Y AREAS SUBURBANAS

1	CENTRO POBLADO Y AREA SUBURBANA VEREDA CHACUA
2	CENTRO POBLADO SECTOR EL JAZMIN-Vereda San Benito
3	CENTRO POBLADO Y AREA SUBURBANA VEREDA SAN BENITO
4	CENTRO POBLADO Y AREA SUBURBANA SECTOR LA HONDA-Vereda Perico
5	CENTRO POBLADO SECTOR LA MACARENA-Vereda Perico
6	CENTRO POBLADO VEREDA SAN FORTUNATO
7	CENTRO POBLADO VEREDA SAN MIGUEL
8	CENTRO POBLADO SECTOR PIE DE ALTO-Vereda La Union
9	CENTRO POBLADO VEREDA LA UNION

RESERVA DE LAS VEREDAS TERRITORIALES

VEREDA	AREA	HA
CHACUA	00-02-007-0191	32
San Casiano - area 2	00-02-007-0191	63
San Casiano - area 1	00-02-007-0188	17
La Nubosa	00-02-008-0095	141
Combaray	00-02-008-0092	142
El Mirador	00-02-008-0091	60
Recreo Garza	00-02-008-0013	1
Bijacá Lot 2	00-02-007-0071	34
Bijacá Lot 1	00-02-008-0086	179
Ucha - El Pájar	00-02-008-0081	11
Ucha - El Escamón	00-02-008-0151	16
TOTAL AREAS DE RESERVA HIDRICA		860

AREAS DE RESERVA HIDRICA UBICADAS EN EL MUN. DE SOACHA

VEREDA	AREA	HA
San Casiano - area 2	00-02-007-0191	63
San Casiano - area 1	00-02-007-0188	17
La Nubosa	00-02-008-0095	141
Combaray	00-02-008-0092	142
El Mirador	00-02-008-0091	60
Recreo Garza	00-02-008-0013	1
Bijacá Lot 2	00-02-007-0071	34
Bijacá Lot 1	00-02-008-0086	179
Ucha - El Pájar	00-02-008-0081	11
Ucha - El Escamón	00-02-008-0151	16
TOTAL AREAS DE RESERVA HIDRICA		860

DISTANCIAS ENTRE EL PARQUE PPAAL LAS ESCUELAS RURALES Y/O SECTORES-EN KMS

1-Vereda Altocharco	6.9 KMS
Sector El Progreso	8.1 KMS
Vereda La Union	3.9 KMS
Sector Pie de Alto	1.9 KMS
Vereda Chacua	6.1 KMS
La Y Chacua	2.8 KMS
Vereda San Benito	6.6 KMS
Sector El Jazmin	3.6 KMS
Sector Santa Rosa	4.6 KMS
Vereda Delicias	3.1 KMS
Vereda Romeral P.C.	10.2 KMS
Romeral Aguas Claras	12.3 KMS
Vereda Bracamonte	14.3 KMS
Vereda El Peñon	12.1 KMS
Vereda San Fortunato	6.7 KMS
Vereda Perico	4.7 KMS
Sector La Honda	1.8 KMS
Sector Macarena	2.4 KMS
Vereda San Miguel	8.6 KMS
Vereda San Rafael	5.7 KMS
Vereda Uchaco	6.2 KMS
Sector La Cantera	7.8 KMS

CONVENIONES CARTOGRAFICAS

- Línea Municipal
- Línea Veredal
- Via Nacional
- Via Departamental
- Caretería Rural
- Camino Rural
- Escuela Rural
- Curva de Nivel
- Rio, Quebrada, laguna
- Embalse
- Perimetro Urbano
- Áreas propuestas de minería

<p>DEPARTAMENTO DE CUNDINAMARCA MUNICIPIO DE SIBATE SECRETARIA DE PLANEACION</p>	<p>CONTIENE: DIVISION POLITICO ADMINISTRATIVA MAPA FISICO-CATASTRAL RURAL-2010</p> <p>FUENTE CARTOGRAFICA: MESA DIGITAL PLANEACION-J.M.C.L. Según Planos Cartográficos y Catastrales Instituto Geográfico Agustín Codazzi año 1998 y 2007.</p>	<p>V.B. ALCALDE MUNICIPAL: DR. JOSE URIEL GONZALEZ VARGAS</p> <p>REVISO JEFE URBANISMO Y VIVIENDA: AOC. JOSE MIGUEL CAJAMARCA LOPEZ</p>	<p>V.B. SECRETARIO DE INFRAESTRUCTURA: ING. NELSON EFREN CAJAMARCA LOPEZ</p> <p>V.B. SEC. PLANEACION MUNICIPAL: DR. CESAR IVAN OCHOA BELLO</p>	<p>FECHA: ENERO 28/2004 ACTUALIZACIONES GENERALES: ESCALA: 1 : 25,000</p> <p>FORMATO: 100x70 cms AJUSTE PBOT 2.010</p> <p>PLANO: A-1 DE: 1</p>
	<p>DEPARTAMENTO DE CUNDINAMARCA MUNICIPIO DE SIBATE SECRETARIA DE PLANEACION</p>			