



ALCALDÍA DE BARRANQUILLA  
Distrito Especial, Industrial y Portuario

## RENDICION DE CUENTAS EN AUDIENCIA PUBLICA VIGENCIA 2008

### INTRODUCCION

El gobierno nacional ha venido impulsando la democratización de la administración pública mediante estrategias y mecanismos que buscan el fortalecimiento de la transparencia y la participación ciudadana. Por ello, ha desarrollado normas y metodologías definiendo la rendición de cuentas en audiencias públicas como mecanismo idóneo para la interlocución entre el gobernante y la comunidad.

Prometimos en nuestro Plan de Gobierno y Plan de Desarrollo, devolverle la confianza de la ciudadanía en su Gobierno Distrital, mediante la estructuración de una institucionalidad pública moderna, eficaz, honesta, trabajadora y transparente y una gestión descentralizada en la atención de los asuntos locales.

Nuestro Plan de Desarrollo se estructura mediante 4 políticas, dos de ellas, la social y la económica como ejes misionales de la actuación pública y dos políticas de soporte y transversales a los temas misionales y cuyo desarrollo permiten alcanzar los objetivos y las metas de reducción radical de la pobreza y la desigualdad, y para elevar la competitividad.

El **objetivo general del Plan** es avanzar en la superación de las condiciones de pobreza, inequidad y exclusión de los beneficios del crecimiento económico que afectan cerca del 39.5% de la población, con base en el mejoramiento de las condiciones de competitividad en el mercado nacional e internacional, una gestión que promueva una mejor distribución de los beneficios del crecimiento económico, inversiones y actuaciones coordinadas entre el sector privado, comunitario y una institucionalidad pública responsable en el manejo de los recursos fiscales.

En este informe de rendición de cuentas quiero explicar a la ciudadanía cómo hemos avanzado en el logro de este objetivo.

### MISION

El Distrito de Barranquilla es el ente territorial garante del acceso a los servicios públicos en condiciones de equidad, de la seguridad humana, responsable de la ejecución de obras para el desarrollo, que facilita la inversión privada para la





**ALCALDÍA DE BARRANQUILLA**  
Distrito Especial, Industrial y Portuario

generación de crecimiento económico y empleo, mediante un proceso participativo de sus ciudadanos.

## **VISION**

El Distrito de Barranquilla es un ente territorial fortalecido institucionalmente, liderado por funcionarios y servidores públicos comprometidos, con procesos eficientes, realizando una gestión transparente y un manejo financiero responsable, que haya logrado una transformación y un mejoramiento de la calidad de vida, distribución del ingreso y su nivel competitividad, a través de un desarrollo ordenado y ambientalmente sostenible de su territorio.

## **INFORME GENERAL DEL PLAN DE DESARROLLO**

### **Política Social “Barranquilla para la Gente”.**

Esta política reúne el conjunto de inversiones, gestiones y actuaciones en los sectores de Salud, Educación, Atención a la Vulnerabilidad Social y Física de personas y grupos sociales específicos, con énfasis en infancia y adolescencia, Hábitat y Recreación públicas que se realicen en coordinación con los actores privados, comunitarios y la sociedad civil, para avanzar en la reducción de la pobreza, las inequidades sociales y de género y la desigualdad, que afecta a gran parte de los habitantes del Distrito.

### **Programas de la Política Social en Salud**

Con el fin de avanzar en la superación de la pobreza, la desigualdad y la inequidad y mejorar los índices de desarrollo humano, el Plan prevé ejecutar un conjunto de programas orientados a lograr la universalidad, mejorar el acceso y la calidad de la prestación de servicios, fortalecer la cultura de servicio, la eficiencia de las instituciones y articular las decisiones territoriales a las sectoriales, para alcanzar mayor impacto en la inversión.

### **Programa: Aseguramiento Universal**

Tiene como objetivo avanzar en la afiliación al régimen subsidiado y contributivo de la población potencialmente beneficiaria, para facilitar su acceso a las diferentes tipologías de servicios, controlar el cumplimiento de las obligaciones de afiliación y superar las barreras que impiden a la población acceder al derecho a la salud.





**ALCALDÍA DE BARRANQUILLA**  
Distrito Especial, Industrial y Portuario

**DISTRITO DE BARRANQUILLA**

**POBLACION SISBENIZADA Y POBLACION AFILIADA EN SALUD (2007-2008)**

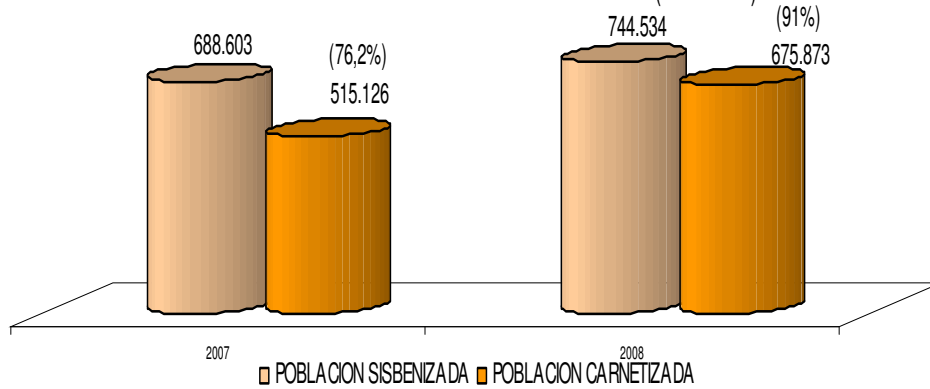

PROGRAMA Y/O PROCESO	METAS DE RESULTADO		PROYECTOS	PRODUCTO ALCANZADO	
	VALOR ANTERIOR 2007	VALOR ACTUAL 2008			
<b>APORTE REGIMEN SUBSIDIADO EN SALUD</b>	Pob. Sisben: 781.000	809.114			
	DNP: 688.603	744.564			
	Cupos Asignados		Aporte Régimen Subsidiado en Salud - Continuación	91% de Cobertura	
	Cupos Disponibles	524.996	Aporte Régimen Subsidiado en Salud - Ampliación	158.877 nuevos cupos	
	Cupos Transformados	Población Contratada	Población Contratada		
Población Activa Suspendidos	524.996	675.873		Incremento en un 29% de los cupos asignados	
	35.128	38.530			
	60.785	33.900			
	324.213	409.022		Disminución en un 36% de las suspensiones por diferentes motivos	
	161.591	103.511			
<b>PRESTACION DE SERVICIOS DE SALUD A LA POBLACION POBRE NO ASEGURADA:</b>	6.957	13.150	Prestación de Servicios de Salud a la Población Pobre sin Subsidios	89% de incremento en las autorizaciones ambulatorios.	
	- Servicios Ambulatorios: No de Autorizaciones	4.638		8.615	86% de incremento de las autorizaciones de las remisiones hospitalarias
	- Remisiones Hospitalización				





**ALCALDÍA DE BARRANQUILLA**  
Distrito Especial, Industrial y Portuario

### Programa: Plan Nacional de Salud Pública

Este programa tiene como objetivo adelantar acciones integrales de prevención del riesgo en salud, capacitando en situaciones evitables, estimulando la presencia de factores protectores y mejorando la cultura ciudadana de detección temprana de posibles enfermedades.

- Control de riesgos en salud por ciclos vitales y acciones prioritarias
- Acciones individuales y colectivas publicas en salud
  - Vigilancia epidemiológica y vacunación

### Programa: Plan Nacional de Salud Pública

PROGRAMA Y/ O PROCESO	METAS DE RESULTADO		PROYECTOS	PRODUCTO ALCANZADO
	VALOR ANTERIOR 2007	VALOR ACTUAL 2008		
<b>Promoción, Prevención y Control de Salud Pública</b>				
Polio	98,17%	100%	Plan Ampliado de Inmunización - PAI	Los resultados alcanzados están por encima del 95% en todos lo biológicos que es la meta nacional exigida por el Ministerio de la Protección Social.  Población vacunada 20.369 niños menores de 5 años
DPT	98,11%	100%		
BCG	100%	110,69		
HB	98,11%	100%		
HIB	97,26%	100%		
TV	96,55%	100%		
F.A				
<b>Promoción, Prevención y Control de Salud Pública</b>				
- Mortalidad Materna	9	5	Promoción de la Salud Sexual y Reproductiva	Disminución de los indicadores de mortalidad a través de las acciones de promoción de la salud y prevención de factores de riesgo.
- Mortalidad Perinatal	106	61		
<b>CONTROL DE FACTORES DE RIESGO</b>				
▪ Eventos presentados de Dengue Clásico	2.021	915	Vigilancia y Control de Vectores y Roedores	Disminución de factores de riesgo en la comunidad a través de jornadas de sensibilización y capacitación.
▪ Eventos presentados de Leptospirosis	104	13		





**ALCALDÍA DE BARRANQUILLA**  
Distrito Especial, Industrial y Portuario

**Programa: Prestación de Servicios de Salud con Calidad en la Red Distrital**

PROGRAMA Y/ O PROCESO	METAS DE RESULTADO		PROYECTOS	PRODUCTO ALCANZADO
	VALOR ANTERIOR 2007	VALOR ACTUAL 2008		
<b>REORGANIZACION ADMINISTRATIVA TECNICA Y FINANCIERA DEL SECTOR SALUD</b>  - Espacio Locativo - Dotación de Equipos - Comunicación - Recurso Humano	25%	80%	Apoyo al Centro Regulador de Urgencias – CRUE	<ul style="list-style-type: none"> <li>▪ Oficinas más amplias</li> <li>▪ Dotación de 7 nuevos computadores, 2 impresoras.</li> <li>▪ 14 Celulares</li> <li>▪ Recurso humano disponibles para la atención 24 horas.</li> </ul>
Puntos de Atención a la Comunidad:	1	14		<ul style="list-style-type: none"> <li>▪ Mejoramiento en el acceso a los servicios</li> <li>▪ Celeridad en la expedición y entrega de las autorizaciones</li> <li>▪ Descongestionamiento de las Oficinas.</li> <li>▪ Mayor Satisfacción de los usuarios</li> </ul>
<b>PRESTACION DE SERVICIOS DE SALUD A LA POBLACION POBRE NO ASEGURADA:</b> - No de Quejas Presentadas - Derechos de Petición - No de Tutelas Recibidas - Puntos de Atención	195 1.680 528 1	10 747 270 16	Servicio de Atención a la Comunidad - SAC:	Disminución de las quejas en 95% <ul style="list-style-type: none"> <li>▪ Disminución de los derechos de petición en un 56%</li> <li>▪ Disminución del Número de tutelas recibidas en un 49%</li> <li>▪ Se Incrementaron los puntos de atención en un 94%</li> </ul>





**ALCALDÍA DE BARRANQUILLA**  
Distrito Especial, Industrial y Portuario

**Programa: Prestación de Servicios de Salud con Calidad en la Red Distrital**

PROGRAMA Y/ O PROCESO	METAS DE RESULTADO		PROYECTOS	PRODUCTO ALCANZADO
	VALOR ANTERIOR 2007	VALOR ACTUAL 2008		
<b>MEJORAMIENTO DE LA INFRAESTRUCTURA PÚBLICA HOSPITALARIA</b>  Construcción de 35 PASOS Tipo A y PIES. (Atención Ambulatoria) Construcción de 4 PASOS Tipo B (Atención Prioritaria + parto expulsivo) Construcción de 5 PASOS tipo C. (Atención de Urgencias) Construcción de 3 CAMINOS (Atención Hospitalaria) Atención de 1 Hospitalaria de III y IV nivel	42 P.S 5 UMI 2 Hospitales de I nivel 1 hospít. de II nivel 1 Hospital de II y III Nivel Nivel Pediátrico	Construcción de 4 PASOS e inicio de cinco de lo proyectado	REFERENCIA DE LA ATENCIÓN EN SALUD EN EL MODELO DE ATENCIÓN INTEGRAL  <b>CONSTRUCCIÓN, AMPLIACIÓN Y MANTENIMIENTO DE LA PLANTA FÍSICA EN LAS INSTITUCIONES DE SALUD.</b>	Presentación, trámite y aprobación del proyecto de Modernización de la red pública de Barranquilla al Ministerio de la Protección Social y al Departamento Nacional de Planeacion (DNP)  Fiananciación del Proyecto con recursos provenientes de: <ul style="list-style-type: none"> <li>- Estampilla prohospilaria</li> <li>- Crédito del Fondo de Apoyo para el Desarrollo del Gobierno Español (En Trámite)</li> </ul> Puesta en marcha del la primera etapa del Proyecto
Presentación del Proyecto al Gobierno de España				





**ALCALDÍA DE BARRANQUILLA**  
Distrito Especial, Industrial y Portuario

**Programa: Prestación de Servicios de Salud con Calidad en la Red Distrital**

PROGRAMA Y/ O PROCESO	METAS DE RESULTADO		PROYECTOS	PRODUCTO ALCANZADO
	VALOR ANTERIOR 2007	VALOR ACTUAL 2008		
<b>MODERNIZACIÓN DE LA RED PÚBLICA</b> <ul style="list-style-type: none"> <li>▪ Gestión de recursos para la financiación del Proyecto</li> <li>▪ -FINDETER (Crédito Puente)</li> <li>▪ Ministerio de Hacienda y Crédito Público.</li> </ul>		100 Mil millones de pesos  75 Mil millones  25 Mil millones	<b>PROGRAMA DE REORGANIZACIÓN, REDISEÑO Y MODERNIZACIÓN DE LA RED DE PRESTACIÓN DE SERVICIOS DE SALUD</b>	Presentación, trámite y aprobación del proyecto de Modernización de la red pública de Barranquilla al Ministerio de la Protección Social y al Departamento Nacional de Planeación (DNP)  Financiación del Proyecto.





ALCALDÍA DE BARRANQUILLA  
Distrito Especial, Industrial y Portuario

**Programa: Garantía de Calidad y Gestión Financiera**

PROGRAMA Y/O PROCESO	METAS DE RESULTADO		PROYECTOS	PRODUCTO ALCANZADO
	VALOR ANTERIOR 2007	VALOR ACTUAL 2008		
<ul style="list-style-type: none"> <li>VISITAS DE VERIFICACIÓN A PRESTADORES</li> </ul>	25% 389 visitas	25% 391 visitas	GARANTÍA DE CALIDAD	50% de visitas de verificación en el 2008 de los 1.557 prestadores inscritos en Barranquilla, dándole cumplimiento a lo establecido por el Ministerio de la Protección Social.
<ul style="list-style-type: none"> <li>NO DE QUEJAS RADICADAS</li> </ul>	72	67		Disminución de las quejas en un 7%.
<b>GESTION FINANCIERA</b> <ul style="list-style-type: none"> <li>Pagos Obligaciones</li> </ul>	□ ㄱㄹlog □ ㄱㄹlog □ ㄱㄹlog □ ㄱㄹlog □ ㄱㄹlog □ ㄱㄹlog	□ ㄱㄹlog □ ㄱㄹlog □ ㄱㄹlog □ ㄱㄹlog □ ㄱㄹlog □ ㄱㄹlog	SANEAMIENTO DEL DÉFICIT PRESENTADO EN SALUD	Cancelación en un 99% de las obligaciones contraídas por la Secretaria de Salud con IPS públicas y privadas por prestación de servicios de salud a la población vinculada de las vigencias 2007 y 2008.
Total Facturado: Valor concertado a Pagar Valor glosado Valor Cancelado Valor en Proceso de Pago				Cancelación en un 99% de las obligaciones contraídas por la Secretaria de Salud con EPS-S del Régimen Subsidiado de las vigencias 2007 y 2008.







**ALCALDÍA DE BARRANQUILLA**  
Distrito Especial, Industrial y Portuario

## Programas de la Política Social en Educación

Los programas en el Sector Educativo tienen como objetivo alcanzar niveles óptimos de cobertura de la educación preescolar, básica y media, para garantizar la inclusión de los niños, niñas y jóvenes que se encuentran fuera del sistema educativo, promover la permanencia de la población estudiantil a lo largo del ciclo educativo y aumentar la calidad de la educación con participación de la comunidad educativa.

### Programa: Acceso y Permanencia

Este programa tiene como objetivos ampliar la cobertura del servicio educativo mediante una mayor oferta de equipamientos para nuevos cupos, oportunidades educativas que atiendan adecuadamente a las poblaciones en situaciones de vulnerabilidad

Matricula Oficial Contratada	5.442
Matricula Privada Sub	18.428
Matricula Oficial	170.669
<b>TOTAL</b> Matricula	<b>194.539</b>

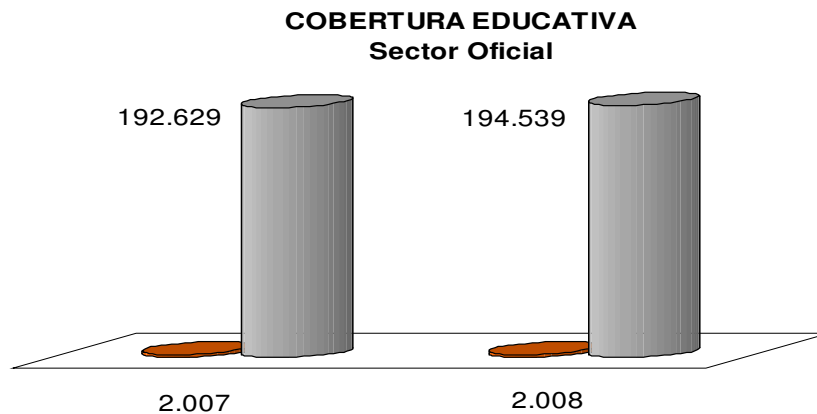



**ALCALDÍA DE BARRANQUILLA**  
Distrito Especial, Industrial y Portuario

**NOMBRE DEL PROGRAMA: 1. Acceso y Permanencia**

NOMBRE DEL PROYECTO/ACCION	META DE RESULTADO		PROYECTOS	PRODUCTO ALCANZADO
	Valor Anterior	Valor Actual		
1.1 Prestación del servicio educativo	192,629 Estudiantes	194,539 Estudiantes	Atención de la población con la planta docente OFICIAL del Distrito de Barranquilla	170.669 Estudiantes
			Sostenimiento y Ampliación de la Cobertura por medio de Establecimientos No Oficiales contratados para prestar el servicio educativo (Banco de Oferentes)	18.428 Estudiantes
			Prestación del Servicio Educativo a través de la Administración del Servicio	5.442 Estudiantes
1.2. Vinculación de la población vulnerable al Sistema Educativo	1.680 Estudiantes	4.459 Estudiantes	Atención a Niños Excepcionales y Talentosos	1.460
			Atención de estudiantes en situación de desplazamiento	2.602
			Atención de estudiantes reinsertados o hijos de reinsertados	297
			Atención a Niños (a) con limitaciones	100
1.3 Articulación de la política educativa de Primera Infancia	0	2.000 Niñas	Atención de los niños y niñas menores de 5 años prioritariamente de niveles 1 y 2 de SISBEN en el marco del convenio MEN-ICBF	372 Niñ@s
	0	2 jardines sociales	Construcción, adecuación y dotación de infraestructura física destinada a la atención integral de la Primera Infancia	0

**NOMBRE DEL PROGRAMA: 1. Acceso y Permanencia**

NOMBRE DEL PROYECTO/ACCION	META DE RESULTADO		PROYECTOS	PRODUCTO ALCANZADO
	Valor Anterior	Valor Actual		
1.9 Fomento a la permanencia en el sector educativo de niños, niñas y jóvenes	0	0	Creación del proyecto para transporte escolar dirigido a población 1 y 2 del SISBEN (Formulación)	0
	0	44.233 Niñ@s	Garantizar el acceso al sistema educativo a la población vulnerable del Distrito de Barranquilla brindándoles Gratuidad en los derechos académicos	44.233 Niñ@s
1.10. Dotación del Sistema Educativo	0	18 IE	Adquisición de Mobiliario Básico Escolar y Pedagógico	18 IE
1.11. Alimentación escolar	15.000 Niñ@s	30.000 Niñ@s	Suministrar suplemento alimenticio a los estudiantes de los niveles 1 y 2 del SISBEN	30.000 Niñ@s

**Programa: Calidad y pertinencia**

Este programa tiene como objetivo mejorar la calidad de la educación actuando sobre todos los miembros de la comunidad educativa en métodos de enseñanza-aprendizaje, que transformen pedagógicamente la institución educativa, mediante procesos y métodos innovativos, que respondan a las demandas sociales, culturales y económicas del Distrito de Barranquilla





**ALCALDÍA DE BARRANQUILLA**  
Distrito Especial, Industrial y Portuario

**NOMBRE DEL PROGRAMA: 1. Calidad y Pertinencia**

NOMBRE DEL PROYECTO/ACCION	META DE RESULTADO		PROYECTOS	PRODUCTO ALCANZADO
	Valor Anterior	Valor Actual		
2.1. Renovación Pedagógica para la enseñanza y las oportunidades de aprendizaje	27 IE en categorías inferior en las pruebas del ICSES	16 IE en categorías inferior en las pruebas del ICSES	Participación en el Foro Distrital: Evaluación de aprendizaje	400 docentes y directivos docentes de IEO
			Realización del Foro Regional: Evaluación de aprendizaje	250 docentes y directivos docentes de IEO
			Capacitación en Sistematización de experiencias significativas	6 experiencias sistematizadas
			Propuestas de investigación en el Programa Ondas Atlántico	216 experiencias identificadas
			Simulación a estudiantes de I.E de bajo logro en las pruebas ICSES	1.600 estudiantes de grado 11
			Dotación libros pre-Icfses	27 Instituciones Educativas

**NOMBRE DEL PROGRAMA: 2. Calidad y Pertinencia**

NOMBRE DEL PROYECTO/ACCION	META DE RESULTADO		PROYECTOS	PRODUCTO ALCANZADO
	Valor Anterior	Valor Actual		
2.2 Mejoramiento de los proyectos, contenidos y medios pedagógicos	93 alumnos por computador	38 alumnos por computador	Proyectos Colaborativos de Colombia Aprende	2 proyectos Colaborativos aplicadas en la
			Convenio SE y Computadores para Educar. Construcción y Adecuación de salas de informática	15 salas de informática (397 equipos)
			Convenio SE y Computadores para Educar. Dotación y Adecuación de salas de informática	30 salas de informática (776 equipos)
			Proyecto CUNIT –Dotación de un aula de informática para el Colegio Normal La Hacienda	15 Equipos
			Aulas Móviles	50 equipos
			Densificación en Computadores para las aulas existentes	846 equipos
			Telecentros en Barranquilla	3 de salas de
2.3. Educación Pertinente	51 IEO Articuladas	107 IEO Articuladas	IED de media técnica y académica en articulación con el SENA	20 IEO Articuladas
			IED de media técnica y académica en articulación con el ITSA	36 IEO Articuladas





**ALCALDÍA DE BARRANQUILLA**  
Distrito Especial, Industrial y Portuario

**NOMBRE DEL PROGRAMA: 2. Calidad y Pertinencia**

NOMBRE DEL PROYECTO/ACCION	META DE RESULTADO		PROYECTOS	PRODUCTO ALCANZADO
	Valor Anterior	Valor Actual		
2.3 Educación Pertinente	34% de los docentes capacitados en el uso pedagógico y apropiación de los MITCS en el aula	39% de los docentes capacitados en el uso pedagógico y apropiación de los MITC en el aula	Formación para el uso pedagógico de las TIC. Programa COMPUTADORES PARA EDUCAR	253 docentes de Instituciones Educativas Distritales
			Programa A QUE TE COJO RATON Convenio MEN-SENA-SED	50 docentes de Instituciones Educativas Distritales
2.4 Barranquilla Bilingüe	5% de docentes del área de inglés certificados en el Nivel B2	11% de docentes del área de inglés certificados en el Nivel B2	Capacitaciones en lengua y metodología para la enseñanza del inglés	63 docentes IEO
			Capacitaciones sobre estándares del inglés donación Editorial Santillana	250 docentes IEO
			Entrega de equipos KDS SMART	36 IEO Articuladas

**NOMBRE DEL PROGRAMA: 2. Calidad y Pertinencia**

NOMBRE DEL PROYECTO/ACCION	META DE RESULTADO		PROYECTOS	PRODUCTO ALCANZADO
	Valor Anterior	Valor Actual		
2.5 Desarrollo profesional de docentes y directivos docentes	ND	50% de docentes y directivos capacitados profesionalmente	CIDEP (Círculos Integrales de Educación Preescolar)	9 IEO 22 Docentes
			Primeros pasos hacia la Excelencia Académica	10IEO
			Escuela que Aprenden	13 IEO
			Apoyo y Asesorías en la formulación y operación de los Planes de Mejoramiento Institucional	172 IEO
			Reinducción de directivos docentes y docentes vinculados por concurso (Dto 1278 de 2006), actualizados en metodologías y didácticas	docentes IEO
			Diplomado en Ciencias Ambientales para docentes	52 Docentes
			Diplomado en Derechos Humanos, económicos y Sociales	130 Docentes
			Formación de docentes, psicorientadores y estudiantes en la prevención de la explotación sexual desde la perspectiva de los derechos humanos	220 docentes
			Capacitación de docentes en el Proyecto de Cultura Ciudadana del Distrito de Barranquilla. BARRANQUILLA CIUDADANA	209 Docentes de 109 IEO

**Programa: Gestión Educativa Eficiente**

Este programa tiene como objetivos fortalecer la capacidad de gestión del sistema educativo para que el Distrito brinde un servicio más eficiente y se logren los objetivos de cobertura y calidad, generar y consolidar condiciones institucionales para que la Secretaría de Educación





**ALCALDÍA DE BARRANQUILLA**  
Distrito Especial, Industrial y Portuario

**NOMBRE DEL PROGRAMA: 3. Gestión Educativa Eficiente**

NOMBRE DEL PROYECTO/ACCION	META DE RESULTADO		PROYECTOS	PRODUCTO ALCANZADO
	Valor Anterior	Valor Actual		
3.1 Modernización de la Secretaría de Educación Distrital SED	ND	40%	Traslado de la Secretaría a nuevas instalaciones	En ejecución (licitación)
			Adecuación de Estructura de Personal con la del Ministerio de Educación	En implementación

### Programa de la Política Social en Atención a Grupos Vulnerables

Los programas en este ámbito se caracterizan por ser multisectoriales y se orientan a proteger a las familias y personas en situación de vulnerabilidad y riesgo social, económico, sanitario, violencia intrafamiliar, violencia callejera, desplazamiento, reinserción y por ser objeto de exclusión, dadas su condición de género, preferencias sexuales, limitaciones físicas y/o mentales

PROGRAMA Y/O PROCESO	META DE RESULTADO		PROYECTOS	PRODUCTO ALCANZADO
	VALOR ANTERIOR	VALOR ACTUAL		
Programa multisectoriales a la niñez y adolescencia	0	900	1-Registro civil	900 niños registrados
	0	1,800	2-Nutrición primera infancia	1800 niños beneficiados
	0	2,000	3-Prevención del abuso sexual infantil" no mas abuso:si me tocas, te acuso"	2,000 beneficiarios
			4-Celebración día de la niñez en las localidades.	Celebración del día del niño en las cinco localidades
	ND	146	5-Eradicación del trabajo infantil y apoyo programa trabajando por los niños	146 niños y niñas beneficiados
	100%	100%	6-Atención al menor infractor	53 adolescentes en rehabilitación
	0%	66%	7-10% de instituciones de salud con software de registro civil	software instalados en 2 hospitales
	ND	200	8-Participación de los niños y niñas en la el desarrollo y construcción de ciudad	200 niños



**Ciudad de oportunidades**



**ALCALDÍA DE BARRANQUILLA**  
Distrito Especial, Industrial y Portuario

PROGRAMA Y/O PROCESO	META DE RESULTADO		PROYECTOS	PRODUCTO ALCANZADO	
	VALOR ANTERIOR	VALOR ACTUAL			
Fortalecimiento de la política de equidad de género en el desarrollo local	0	57%	Atención integral a 3000 mujeres	1-Apoyo a los programas educativos que ofrece el SENA	Capacitación de 588 mujeres, emprendimiento empresarial, manualidades, manipulación de alimento.
				2-Dotación y organización de unidades productivas	Se capacitaron 1050 mujeres en talleres productivos y pedagogía de la banca de oportunidades.
				3-Orientación profesional a la mujer y familia	60 mujeres atendidas
				4-Fomento de la participación política de la mujer y fortalecimiento institucional de las organizaciones de mujeres	3 encuentros Distritales de mujeres ( Participaron 600 mujeres)
0	1,063	Capacitación a 1000 mujeres en salud sexual y reproductiva	1-Salud y planificación familiar	Se han desconectado 450 mujeres y capacitado 1.063	





**ALCALDÍA DE BARRANQUILLA**  
Distrito Especial, Industrial y Portuario

PROGRAMA Y/O PROCESO	META DE RESULTADO		PROYECTOS	PRODUCTO ALCANZADO
	VALOR ANTERIOR	VALOR ACTUAL		
<b>Jóvenes gestores de oportunidades</b>	NA	NA	1-Formulación de la política y el plan decenal de juventud del Distrito	Creación del comité de control social juvenil
	ND	20	2-Fortalecimiento de las estructuras de los grupos y organizaciones juveniles	Identificación y estructuraron de 20 nuevos grupos juveniles
	0	80%	3-Voluntariado social juvenil	Realización de 8 campañas voluntarias en diferentes sectores de la ciudad
	0	2	4-Implementación de las casas juveniles en el Distrito de Barranquilla	Fortalecimiento de dos casas de juventud ( Santuario y Ciudad Modesto)

PROGRAMA Y/O PROCESO	META DE RESULTADO		PROYECTOS	PRODUCTO ALCANZADO
	VALOR ANTERIOR	VALOR ACTUAL		
<b>Mi viejo también cuenta</b>	86%	99%	1-Subsidio al adulto mayor (PPSAM)	7925 adultos mayores beneficiados
	0%	85%	2-Subsidio Distrital para la tercera edad	1700 adultos mayores beneficiados
	100%	100%	3-Comedores para adultos mayores (PNAM)	3340 comedores acondicionados
	100%	100%	4-Los abuelos sonríen	330 abuelos atendidos
	100%	100%	5-Merienda para adultos mayores	13000 de la tercera edad reciben meriendas consistente en vasos de lecha
	64%	84%	6-Atención Habitantes de la calle y adultos mayores abandonados	252 beneficiados (Albergue, alimentación y atención integral)
	100%	163%	7-Apoyo en el transporte a diferentes partes del país	488 beneficiados





**ALCALDÍA DE BARRANQUILLA**  
Distrito Especial, Industrial y Portuario

PROGRAMA Y/O PROCESO	META DE RESULTADO		PROYECTOS	PRODUCTO ALCANZADO
	VALOR ANTERIOR	VALOR ACTUAL		
Articulación de acciones para la atención de la vulnerabilidad	0	95%	1-Auxilios funerarios a pobres de solemnidad	379 auxilios mortuorios entregados
	0	89%	2-Auxilios excequiales	178 auxilios excequiales entregados
	Sin información	78%	3-Atención a grupos vulnerables específicos carretilleros y carromuleros	627 carromuleros atendidos

PROGRAMA Y/O PROCESO	META DE RESULTADO		PROYECTOS	PRODUCTO ALCANZADO
	VALOR ANTERIOR	VALOR ACTUAL		
Programa de apoyo a los procesos de bienestar social de la población en estado de desplazamiento	0%	40%	1-Formulación del Plan Integral Único	2 Fase: Caracterización y diagnóstico
	100%	100%	3-Atención integral a personas en situación de desplazamiento (UAO)	10,065 personas atendidas







**ALCALDÍA DE BARRANQUILLA**  
Distrito Especial, Industrial y Portuario

PROGRAMA Y/O PROCESO	META DE RESULTADO		PROYECTOS	PRODUCTO ALCANZADO
	VALOR ANTERIOR	VALOR ACTUAL		
Atención minorías étnicas	100%	100%	1-Apoyo a la realización	60 mujeres beneficiadas
	Sin información	36%	2-Capacitación en acciones formativas a través del SENA	50 personas beneficiadas
	0%	50%	3-Implementación de políticas públicas de afrocolombianos, zenues y raizales	Capacitación sobre Política publica

PROGRAMA Y/O PROCESO	META DE RESULTADO		PROYECTOS	PRODUCTO ALCANZADO
	VALOR ANTERIOR	VALOR ACTUAL		
Atención a la población discapacitada del Distrito de Barranquilla	0	24%	1-Inclusión laboral de discapacitados	12 discapacitados vinculados laboralmente
	Sin información	61%	2-Ayudas técnicas a discapacitados	307 ayudas técnicas entregadas





## **Programas de la Política Social para el Hábitat Digno**

El Programas de la Política Social para el Hábitat Digno se busca avanzar en la reducción de los déficits cuantitativo y cualitativo de vivienda como espacio familiar y como entorno urbano en asentamientos precarios que carecen de equipamientos sociales, vías, espacios públicos para la movilidad vehicular, peatonal y de bicicletas, y para la recreación de sus habitantes

### **Programa: Mejoramiento Integral de Barrios**

Se recibió y gestiono asistencia técnica por parte del Ministerio de Ambiente, Vivienda y Desarrollo Territorial y el Departamento Nacional de Planeación para la formulación del proyecto, lo mismo que gestión ante el Banco Interamericano de Desarrollo – BID de todos los requisitos y trámites necesarios para el estudio y aprobación del proyecto.

Consultoría del MAVDT realiza levantamiento para el diagnóstico del barrio Santa María, como marco de referencia de la realidad barrial y como insumo para la formulación del proyecto.

### **Macroproyecto de Interés Social Nacional Villas de San Pablo –**

Gestión y recibo de asistencia técnica por parte del Ministerio de Ambiente, Vivienda y Desarrollo Territorial y el Departamento Nacional de Planeación para la formulación del proyecto.

Análisis del estudio técnico preliminar a la formulación del proyecto en los siguientes aspectos: localización, estructura predial, hidrología, sistema vial, retiros, áreas de protección y reserva, áreas de cesión, usos, densidad, etc.





**ALCALDÍA DE BARRANQUILLA**  
Distrito Especial, Industrial y Portuario

## Programas de la Política Social para el Hábitat Digno

PROGRAMA	META DE RESULTADO		PROYECTO	PRODUCTO ALCANZADO
	Valor Anterio	Valor Actual		
Vivienda nueva	13.5%	27%	Cayenas Primera Epata	200 apartamentos terminados
Mejoramiento de vivienda saludable	0	837 Subsidi	Barrio el Bosque, Santa Maria, 20 de Julio, La Luz, Los Girasoles, Villa del Carmen	837 subsidios
Mejoramiento de vivienda Estructural	0	167 Subsidi	Vivienda Digna barrios Las Chinita y Ferry	167 subsidios
Centro Comunitario Pinar del Río	0	3 módulo	Centro Comunitario en Guadua	3 módulos construidos para capacitación
Legalización de predios	0	2,200	Subsidios, habilitación de títulos y cesión gratuitas	2.200 predios titulados
Banco de Tierras	0	100%	Identificación física y jurídica de predios de propiedad del distrito	Barrios el Bosque, Carrizal, Santo domingo, Chinita, La Luz, 20 de julio, San Nicolás y Moderno
Atención a demanda de beneficiarios del sector vivienda	0	80%	Implementación del proceso de inscripción	1.500 inscripciones de postulantes a programa de vivienda





**ALCALDÍA DE BARRANQUILLA**  
Distrito Especial, Industrial y Portuario

## Programas de la Política Social en Recreación y Deportes

PROGRAMA	PROYECTO	PRODUCTO
Organización de eventos para desarrollo de actividades deportivas y recreativas	Proyecto 1 Escuelas De Formación Deportiva	1.928 niños
	Proyecto 2: Juegos Íntercolegiados Distritales	8.511 estudiantes
	Proyecto 3: Juegos Campesinos Y Veredales	1.892 Personas
	Proyecto 4: Juegos Para Comunicadores Y Periodistas Del Distrito De Barranquilla	364 periodistas Beneficiados
		900 Personas
	Proyecto 6: Actividad	4.467 Personas
	Proyecto 7: Apoyo Al Menor Infractor	52 Menores
	Proyecto 8: I Olimpiadas Distritales Inclusivas	312 deportista
	Proyecto 9: Apoyo Al Deportes De Discapacitado	180 Deportistas
	Proyecto 10: Apoyo A Organismos Deportivos	70 Organismos Beneficiados
	Proyecto 11: Atención Población Carcelaria	326 Beneficiados.
Construcción adecuación y mantenimiento de escenarios deportivos.	Proyecto 1: Adecuación Escenarios Deportivos	Se adecuaron 7 escenarios deportivos.





## **Política Económica “Barranquilla Abierta al Mundo”.**

Esta política reúne el conjunto de inversiones, gestiones y actuaciones públicas y las realizadas en coordinación con los actores privados, orientadas a aumentar la competitividad de Barranquilla en el mercado nacional e internacional, en los sectores de infraestructura vial y movilidad, servicios públicos domiciliarios, reducción de trámites, eficiencia tributaria, información, formación pertinente, ciencia y tecnología y seguridad ciudadana.

### **Programas de la Política Económica en Movilidad.**

#### **Programa: Plan Maestro de Movilidad**

Como lo señala la ley 1083 de 2006, es obligatoria la adopción del Plan Maestro de Movilidad para los entes municipales y distritales.

Se elaboró un documento que contiene la recopilación de información relacionada con los diferentes componentes necesarios para la formulación del PMM de Barranquilla, donde se resaltan los lineamientos para formular las políticas del plan, el diagnóstico, los objetivos y estrategias para los temas de infraestructura vial, transporte, estacionamiento, intercambiadores modales y seguridad vial. Con la participación técnica interinstitucional de entidades como la Cámara de Comercio, Camacol, Transmetro, Construseñales, entre otras, relacionados con los temas de semaforización





**ALCALDÍA DE BARRANQUILLA**  
Distrito Especial, Industrial y Portuario

## Programa: Sistema Integral de Transporte

PROGRAMAS	META DE RESULTADO		PROYECTOS	PRODUCTO ALCANZADO
	Valor anterior	Valor actual (%)		
1. Infraestructura	0	100	Tramo murillo I	Obra terminada
	0	98	Tramo murillo II	Obra que se encuentra en corrección de defectos
	0	58	Tramo murillo III	Obra que se encuentra en ejecución
	0	100	Tramo Olaya I	Obra terminada
	0	0	Tramo Olaya II	Iniciación de obras 13 de nov.
	0	50	Tramo Olaya III	En Ejecución
	0	100	Plazoleta de mercado	Obra terminada
	0	80	Concesión estaciones	Construcción prototipo
2. Adquisición de predios y reasentamientos	0	61	Predios requeridos Avalúos aprobados Predios entregados Notificaciones de ofertas Promesas de compraventa	633 predios 522 avalúos aprobados 385 predios entregados 455 notificaciones 350 promesas de ventas

## Sistema Integral de Transporte Avance Físico de Pavimentación

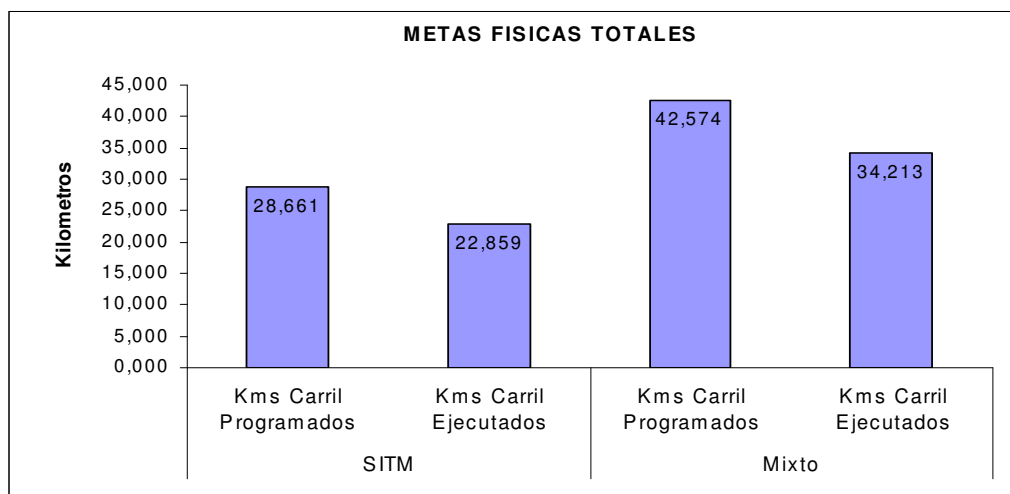



**ALCALDÍA DE BARRANQUILLA**  
Distrito Especial, Industrial y Portuario

Tramo	SITM		Mixto	
	Kms Carril Programados	Kms Carril Ejecutados	Kms Carril Programados	Kms Carril Ejecutados
Murillo 1	7,723	7,723	14,347	14,347
Murillo 2	7,49	7,490	10,539	10,406
Murillo 3	4,580	2,81	7,400	4,082
Olaya 1	3,208	3,208	3,208	3,208
Olaya 3	3,540	1,628	4,960	2,17
Olaya 2	2,120	0	2,120	0
<b>Total</b>	<b>28,661</b>	<b>22,859</b>	<b>42,574</b>	<b>34,213</b>
	<b>79,8%</b>		<b>80,4%</b>	
	<b>80,1%</b>			

**Terminal Metropolitana de Transportes de Barranquilla S.A.**

PROGRAMAS	META DE RESULTADO		PROYECTOS	PRODUCTO ALCANZADO
	Valor Anterior	Valor Actual		
Mantenimiento sostenido del Sistema de Gestión de la calidad ISO 9001 - 2000	0	100%	Ejecución de Auditorias Externa para el Seguimiento del Sistema de Gestión de la Calidad por parte de ICONTEC	Plan de la Calidad ISO 9001- un 100%
Mejoramiento continuo del servicio de Terminal de Transporte terrestre automotor de pasajeros por carreteras.	0	100%	Incentivar la movilización a través la Terminal, de Pasajeros	Se han movilizado 2.339.875 Pasajeros
	0	100%	Mantener o aumentar el Numero de despachos de vehículos en origen Y Transito en la Terminal	219.526 Despachos
	0	100%	Realización de exámenes médicos de actitud física con pruebas de alcoholemia a los conductores de las empresas usuarias de la Terminal	248.637 Pruebas de alcoholemia
	0	100%	Actualización y Mejora del sistema Informático y tecnológico de la Terminal Metropolitana de Transportes de Barranquilla S.A.	Adecuación locativa e integración del sistema de conduce con el sistema de información y cámaras de seguridad en una sola oficina estilo Banco





**ALCALDÍA DE BARRANQUILLA**  
Distrito Especial, Industrial y Portuario

## Programa: Comando, Control y Cultura de la Movilidad

El sistema de señalización y semaforización actualmente esta a cargo del concesionario Construseñales S.A. El sistema semafórico de Barranquilla esta compuesta por 224 intersecciones semaforizadas ( de las cuales 61 tienen módulos para pasos peatonales) controladas por 137 equipos de control local.

### Accidentalidad:

Accidentalidad (No. Accidentes año)	2003	2004	2005	2006	2007	2008
	3.827	4.408	4.295	2213	2206	2168

Accidentes por gravedad ocasionados en el primer semestre del año 2008

Año	Solo daños	Muertos	Heridos	Accidentes Realizados
Total	1.710	28	430	2.168

Fuente: Informe de Gestión de Metro Transito I semestre del año 2008

### Educación y cultura vial

Programa	Tipo de beneficiarios	Producto Alcanzado
Zonas escolares seguras y saludables	Docentes de instituciones educativas, rectores, padres de familias	237 docentes, 140 instituciones educativa, 72 rectores y docentes, 533 padres de familias
Talleres de educación en el transito	Agentes de policía, conductores, soldados, estudiantes universitarios, padres de familias y docentes, funcionarios de metrotransito, jóvenes	1.760 capacitados
Movilidad con seguridad para el adulto mayor	Adultos mayores beneficiarios de 13 centros de vida	1.631 adultos mayores capacitados
Atención de solicitudes de instituciones educativas	Estudiantes que realizaron las Visitas guiadas al parque didáctico y parque didáctico móvil	1.740 estudiantes







**ALCALDÍA DE BARRANQUILLA**  
Distrito Especial, Industrial y Portuario

### Comparendos impuestos en el I semestre de 2008

Tipo	Total
Sin Inmovilización	19.364
Con Inmovilización	11.270
<b>TOTAL</b>	<b>30.634</b>

Fuente: Informe de Gestión de Metro Transito I semestre del año 2008

### Educación y cultura vial

Clase de Vehículo	Junio
Automóvil	41.142
Bus	3.903
Camión	3.077
Camioneta	9.675
Campero	5.665
Micro	1.932
Motocarro	366
Motocicleta	31.332
Otros	2.523
<b>TOTAL</b>	<b>99.615</b>





**ALCALDÍA DE BARRANQUILLA**  
 Distrito Especial, Industrial y Portuario

**Programa: Infraestructura Vial**

PROGRAMAS	META DE RESULTADO		PROYECTOS	PRODUCTO ALCANZADO
	Valor anterior	Valor actual (%)		
Infraestructura para el desarrollo con accesibilidad	0	55.152 M2	Construcción de vías nuevas de en el Distrito	55.152.00 M2 de construcción de vías nuevas construidas Con el programa Barrios a la obra se han ejecutados 7.200 M2. Con recursos incluidos en Ley 550 se han programado ejecuciones de 41.284 M2, de los cuales se ha ejecutado el 80% (33.027 M2)
	0	5.616	Mantenimiento de vías Reparcho de vías y sellamiento de juntas	5.616 M2 de reparcho en concreto rígido a través del consorcio Malla vial
	0	13.108 M2 10.634 M2	Reconstrucción de andenes y bordillos	13.108,00 M2 de Andenes y 10.634,26 M2 de Bordillos





**ALCALDÍA DE BARRANQUILLA**  
Distrito Especial, Industrial y Portuario

**Programa: Obras por Valorización**

**Planes de Reasentamiento y adquisición predial**

PROGRAMAS	META DE RESULTADO		PROYECTOS	PRODUCTO ALCANZADO
	Valor Anterior	Valor Actual		
Plan de Reasentamiento y Adquisición predial del programa de Valorización por beneficio General	0	30%	Prolongación de la Carrera 46 hasta la calle 6ª.	a). Sector del MOPT-Colmenas, 60 colmenas identificadas de las cuales 43 están ocupados y 27 desocupadas, 5 han sido integradas b). Sector Brisas del Río: 48 mejoras identificadas. Prioridad a 6 donde se construirá puente
	0	70%	Intersección calle 17 con carrera 9	60 predios y 7 mejoras identificadas. Se han demolidos 20 predios y 1 mejora. 15 predios se encuentran titulado al distrito
	0	50%	Intersección Calle 51B con Circunvalar	66 predios identificados. Se han ofertado 6 predios y 20 en tramite, 40 en revisión de avalúos.
	0	80%	Prolongación Circunvalar entre Calle 51B a la Cordialidad	34 predios identificados, se han realizado 25 entregas, 18 se han ofertados.





**ALCALDÍA DE BARRANQUILLA**  
Distrito Especial, Industrial y Portuario

## **Programa: Obras por Valorización**

**Continuación del programa de valorización por beneficio general en Barranquilla.**

### **PROLONGACIÓN DE LA CARRERA 46**

La prolongación de la Avenida Olaya Herrera comprenderá una vía de 720 metros de longitud construida en concreto hidráulico para tráfico pesado. Tendrá dos calzadas de 7 metros de ancho, cada una con tres carriles. Los carriles más próximos al separador central se destinarán al Sistema Integral de Transporte Masivo 'Transmetro'.

## **Programa: Obras por Valorización**

### **PARQUE EDUCATIVO 7 DE ABRIL**

A finales de Diciembre de 2007 se entregó la sección de Preescolar que consta de 16 aulas, con sus respectivas baterías de baños, al igual que una sala de estar para profesores, enfermería y zona de jardines. Esta etapa representa aproximadamente el 25% del área total del proyecto.

En estos momentos se avanza en firme en la construcción de las secciones de Primaria y Bachillerato que constarán de módulos de dos plantas con sus baterías de baños y zonas verdes. Las tres secciones educativas tendrán en total 50 aulas. El Parque Educativo 7 de Abril contempla varias zonas complementarias como un escenario múltiple para eventos con capacidad para 300 personas, área de talleres, cafetería, Casa del Adulto Mayor y la Mujer, sala de informática, biblioteca y laboratorios de ciencias, no solo para el servicio de los alumnos sino también de la comunidad vecina.





**ALCALDÍA DE BARRANQUILLA**  
Distrito Especial, Industrial y Portuario

**Programa: Obras por Valorización**

## **PARQUE EDUCATIVO 7 DE ABRIL**

**Programa: Obras por Valorización**  
Gran Plaza de Bolívar

**Programa: Obras por Valorización**  
Paseo Bolívar

**Programa: Obras por Valorización**

## **AVENIDA DEL RÍO 'LEÓN CARIDI'**

Instalación de campamento y adecuación de un paso provisional a través del Canal de Los Tramposos.

Limpieza de terreno con maquinaria, retiro de 39 familias que venían ocupando los terrenos, luego de pago de compensaciones por los cultivos agrícolas y piscícolas que tenía allí.

Construcción de un puente sobre el canal de Los Tramposos desde la Calle Sexta con Carrera 51 hasta la isla La Loma I. Longitud de 140 metros, con cuatro luces de 10 metros, una luz central de 20 metros y un tablero o superficie de 34 metros de ancho. Constará de dos calzadas con tres carriles cada una y dos andenes laterales de 4 metros de ancho cada uno. Empalmará con la construcción de una vía de doble calzada de 1.250 metros de longitud, de dos carriles cada una, entre el canal de Los Tramposos y el Canal de Las Compañías,





**ALCALDÍA DE BARRANQUILLA**  
Distrito Especial, Industrial y Portuario

### **Programa: Obras por Valorización**

#### **Segunda Calzada de la Circunvalar sector Calle 51 B - Calle 95; Sector Calle 95 Cordialidad; Intersección Calle 51 B.**

Las obras en la Segunda Calzada y en el Paso a Desnivel o puente vehicular de la Calle 51B sobre la circunvalar arrancaron en firme el 31 de Enero de 2008, luego de surtirse los trámites de legalización y perfeccionamiento del contrato.

### **Programa: Acceso a Puertos y Conectividad Regional**

PROGRAMA Y/O PROCESO	META DE RESULTADO		PROYECTOS	PRODUCTO ALCANZADO
	VALOR ANTERIOR	VALOR ACTUAL		
Programa: Acceso a Puertos y Conectividad Regional	0 %	100 %	Mantenimiento y reparación vías portuarias.	Construcción de la estructura del pavimento en concreto rígido de la carrera 90 entre calle 106 (calle de las pescaderías) y el antiguo basurero del barrio las flores Distrito de Barranquilla. Por parte de la Consejería Especial para Asuntos Portuarios del Distrito de Barranquilla.: 2.128 METROS CUADRADOS DE PAVIMENTO





**ALCALDÍA DE BARRANQUILLA**  
Distrito Especial, Industrial y Portuario

## **Programas de la Política Económica en Servicios públicos**

### **Programa: Soporte a los Servicios Públicos Domiciliarios**

#### **Acueducto y Alcantarillado**

Gestión, compilación, envío y seguimiento de toda la documentación requerida para el giro de los recursos asignados al proyecto Construcción sistema de evacuación de aguas residuales para los barrios Pinar del Río y Villas de San Pablo, ante el Fondo Nacional de Regalías.

#### **Estratificación Urbana**

Diseño y definición del formulario preliminar de la prueba piloto a aplicar en el área urbana del Distrito, el cual será el insumo esencial para la nueva metodología de la estratificación socioeconómica con la asesoría del Dane Central, que será aplicado en el próximo estudio de estratificación una vez el DNP y el Conpes autoricen dicha actividad .





**ALCALDÍA DE BARRANQUILLA**  
Distrito Especial, Industrial y Portuario

### Programa de la Política Económica en Cultura y Turismo

PROGRAMA Y/O PROCESO	META DE RESULTADO VALOR ACTUAL	PROYECTOS	PRODUCTO ALCANZADO
		<b>CULTURA CONVIVENCIA Y CIUDADANIA (I)</b>	
<p>Plan de Desarrollo Social, Económico y de Obras Públicas 2008-2011 <i>Oportunidades para todos.</i></p> <p>Artículo 27° Programa de la Política Económica en Deportes, Recreación y Cultura.</p> <p>Programas: Barranquilla Cultural; Barranquilla Turística</p>	<p>Desarrollo de talentos y aptitudes estéticas mediante programas lúdicos y recreativos de formación artística en Casas de Cultura</p> <p>Concertación con la ciudadanía para el funcionamiento De las Casas De Cultura.</p> <p>Consolidación de equipo de animadores socioculturales Identificación de productos y procesos culturales en las Localidades.</p> <p>Construcción del Sistema de información cultural.</p>	<p>Apoyo a Casas de Cultura en Barranquilla</p>	<p><u>2500 Beneficiarios</u> directos.</p> <p><u>24 Casas de Cultura</u> funcionando en las 5 Localidades concertadas con la ciudadanía.</p> <p><u>57 animadores socioculturales</u> en el equipo de trabajo.</p> <p><u>Inventario de procesos culturales</u> adelantados en las localidades.</p> <p>Recolección de insumos para el <u>Sistema de Información Cultural SIC.</u></p> <p><u>1 Convenio de Cooperación y Apoyo</u> para el desarrollo del proyecto</p>
	<p>Ampliación de la oferta cultural de las localidades con eventos de ciudad.</p> <p>Concertación con organizadores de eventos de la agenda cultural de la ciudad para ampliar su radio de acción.</p>	<p>Apoyo a la Oferta Cultural de las Localidades y a la Agenda Cultural de la Ciudad</p>	<p><u>20 eventos</u> de la agenda cultural de la ciudad apoyados.</p> <p><u>5 jornadas de eventos de ciudad</u> realizados en escenarios no convencionales en el corazón de las localidades.</p> <p><u>20 Convenios de Cooperación y Apoyo</u> para el desarrollo de la agenda</p>







**ALCALDÍA DE BARRANQUILLA**  
Distrito Especial, Industrial y Portuario

**Programa de la Política Económica en Cultura y Turismo**

PROGRAMA Y/O PROCESO	META DE RESULTADO VALOR ACTUAL	PROYECTOS	PRODUCTO ALCANZADO
<p>Plan de Desarrollo Social, Económico y de Obras Públicas 2008-2011 <i>Oportunidades para todos.</i></p> <p>Artículo 27° Programa de la Política Económica en Deportes, Recreación y Cultura.</p> <p>Programas: Barranquilla Cultural; Barranquilla Turística</p>	<p>Implantación del Modelo Estándar de Control Interno MECI.</p> <p>Planeación para la implantación del Sistema General de Calidad con base en la NTCGP 1000: 2005.</p> <p>Programación del Plan Anual de capacitaciones.</p>	<p>Fortalecimiento Institucional del IDCT</p>	<p><u>Dinamización del Modelo Estándar de Control Interno MECI.</u></p> <p><u>Instrucción colectiva del personal del Sistema General de Calidad con base en la NTCGP 1000: 2005.</u></p> <p><u>70% de funcionarios capacitados.</u></p>
	<p>Estímulos otorgados a artistas, investigadores y gestores culturales.</p> <p>Asignación efectiva de Becas, Estímulos y Premios</p> <p>Exaltación a la Vida y Obra y Homenaje a la Tradición.</p>	<p>Convocatorias de Apoyo y Estímulos a la Creación, Investigación, Difusión Cultural y Turismo Cultural</p>	<p>Convocatoria publica al <u>Portafolio de Estímulos 2008.</u></p> <p><u>100 propuestas</u> participantes en Portafolio de Estímulos.</p> <p><u>25 Becas</u> asignadas a Estímulos y Premios por <u>\$500.000.000.</u></p> <p><u>3 Premios</u> entregados a Vida y Obra y Homenaje a la Tradición.</p>
	<p>Proceso de concertación con las comunidades afro colombianas del Distrito de Barranquilla en apoyo a organizaciones de la etnia.</p> <p>Apoyo a la atención integral a discapacitados visuales, auditivos y con dificultades de aprendizaje.</p>	<p>Apoyo a Manifestaciones de Diversidad Cultural en Poblaciones específicas</p>	<p><u>1 Convenio de Cooperación y apoyo</u> con las comunidades afro colombianas del Distrito de Barranquilla para la ejecución de actividades artísticas y culturales de la etnia.</p> <p><u>50 niños y niñas discapacitados visuales, auditivos y con dificultades de aprendizaje en programas de aprendizaje en disciplinas artísticas.</u></p>





ALCALDÍA DE BARRANQUILLA  
Distrito Especial, Industrial y Portuario

## Programa de la Política Económica en Cultura y Turismo

PROGRAMA Y/O PROCESO	META DE RESULTADO VALOR ACTUAL	PROYECTOS	PRODUCTO ALCANZADO
		<b>SISTEMA DISTRITAL DE CULTURA (I)</b>	
Plan de Desarrollo Social, Económico y de Obras Públicas 2008-2011 <i>Oportunidades para todos.</i>	Fomento a procesos formativos en áreas artísticas y culturales.	Apoyo a Procesos de Formación Artística y Cultural	<u>110 alumnos matriculados</u> en la Escuela Distrital de Artes y Tradiciones Populares.
	Funcionamiento de la Escuela Distrital de Artes y Tradiciones Populares. Formación especializada para artistas.		<u>4 Talleres</u> de formación especializada para artistas <u>1 Convenio de Cooperación y Apoyo</u> para el desarrollo del programa de Tecnología en Gestión Cultural.
Artículo 27° Programa de la Política Económica en Deportes, Recreación y Cultura. Programas: Barranquilla Cultural; Barranquilla Turística	Fortalecimiento de Banda Folclórica Distrital de Barranquilla	Apoyo a Banda Folclórica Distrital de Barranquilla	<u>1 Banda de música folclórica</u> con 150 integrantes <u>1 Semillero</u> de 400 niños, niñas y jóvenes de soporte a la Banda. <u>80 integrantes</u> de la BFD participando en el programa Francés para Todos en convenio con la Alianza Colombo Francesa <u>55 presentaciones</u> locales y nacionales en representación institucional. <u>1 Convenio de Cooperación y Apoyo</u> para el desarrollo de las actividades de la Banda.





**ALCALDÍA DE BARRANQUILLA**  
Distrito Especial, Industrial y Portuario

### Programa de la Política Económica en Cultura y Turismo

PROGRAMA Y/O PROCESO	META DE RESULTADO VALOR ACTUAL	PROYECTOS	PRODUCTO ALCANZADO
Plan de Desarrollo Social, Económico y de Obras Públicas 2008-2011 <i>Oportunidades para todos.</i>  Artículo 27° Programa de la Política Económica en Deportes, Recreación y Cultura.  Programas: Barranquilla Cultural; Barranquilla Turística	Proceso de elección y conformación Consejo Distrital de Cultura.	Fomento y Acompañamiento a la Conformación del Sistema Distrital de Cultura	36 <u>consejeros</u> interactuando en espacios de participación, integrados en 6 Consejos de Áreas Artísticas: Danza, Música, Artes Plásticas, Literatura, Cinematografía y Teatro  16 <u>asambleas sectoriales</u> realizadas y 8 <u>jornadas de elección</u> para el proceso de elección y conformación Consejo Distrital de Áreas Artísticas y Consejo Distrital de Cultura.  Apoyo en la definición del Portafolio de Estímulos 2009
	Descentralización de la oferta cultural de la ciudad.	Apoyo a Centros Locales de Información Cultural y Turística y a la Descentralización de la Oferta Cultural y Turística	Concertación para la realización de Jornadas pedagógicas y presentación de eventos e invitados locales, nacionales e internacionales en las localidades.
	Jornadas de reflexión sobre fiestas populares, marketing cultural, incubadoras de empresas y legislación cultural.	Fomento a las Industrias Culturales, al Marketing Cultural y al Turismo Cultural en la Ciudad	Documento base sobre fiestas populares, marketing cultural, incubadoras de empresas y legislación cultural.
	Actualización de la base de datos de artistas postulados para su inclusión en el SISBEN.	Seguridad Social para Artistas y Gestores Culturales	Depuración de base de datos de artistas postulados para su inclusión en el SISBEN.  10% <u>recaudo</u> de la estampilla PROCULTURA reservado para la Seguridad Social del artista





**ALCALDÍA DE BARRANQUILLA**  
Distrito Especial, Industrial y Portuario

### Programa de la Política Económica en Cultura y Turismo

PROGRAMA Y/O PROCESO	META DE RESULTADO VALOR ACTUAL	PROYECTOS	PRODUCTO ALCANZADO
		<b>PATRIMONIO CULTURAL Y TURISMO</b>	
Plan de Desarrollo Social, Económico y de Obras Públicas 2008-2011 <i>Oportunidades para todos.</i>  Artículo 27° Programa de la Política Económica en Deportes, Recreación y Cultura.  Programas: Barranquilla Cultural;  Barranquilla Turística	Proceso de concertación con organizaciones operadoras de Carnaval.  Concertación participativa del presupuesto.  Reconocimiento como operadores del Carnaval a las organizaciones de base.  Mediación con la empresa Carnaval de Barranquilla S.A	Apoyo al Plan Decenal de Carnaval	14 Convenios de Cooperación y Apoyo con organizaciones de Carnaval para la asignación participativa de recursos económicos por <u>\$213.000.000</u>  Intervención desde lo cultural en otras instancias para mediar conflicto con organizaciones de silleros.  Rendición publica de cuentas con entes de control.
	Concertación con entidades para el mejoramiento de la Infraestructura Cultural de la ciudad.	Salvaguarda del Patrimonio Cultural Material y los Bienes de Interés Cultural en la Ciudad	2 Convenios de Cooperación y Apoyo con EDUBAR y Parque Cultural del Caribe para el mejoramiento de la Infraestructura Cultural de la ciudad.
	Participación en el proceso de planeación sectorial.	Identificación, Promoción y Ampliación de la Oferta Turística y de Turismo Cultural de Barranquilla	Definición del Plan y líneas de acción para la intervención en el sector Turismo





**ALCALDÍA DE BARRANQUILLA**  
Distrito Especial, Industrial y Portuario

### Programa de la Política Económica en Cultura y Turismo

PROGRAMA Y/O PROCESO	META DE RESULTADO VALOR ACTUAL	PROYECTOS	PRODUCTO ALCANZADO
Procesos de apoyo: Gestión administrativa y financiera institucional	Ejecución presupuestal de inversión social en cultura de acuerdo a lo programado.	Indicadores del desempeño presupuestal	Ejecución del 66.19% a sep. 30/08 \$7.181.783.363 a sep. 30/08 \$4.736.866.165 a sep. 30/08
	Recaudo Estampilla PROCULTURA		2.998.259.478 a sep. 30/08
	Recuperación de pasivos		\$1.237.192.198 por Transferencias de Ley 550 a sep. 30/08
	Recaudo por Sistema General de Participaciones		\$882.627.984. a sep. 30/08
	Gestión de otros ingresos: Prestación de Servicios, cofinanciación, recuperación 4x1000, rendimientos financieros		\$76.426.000 a sep. 30/08
	Ejecución presupuestal de acuerdo a lo programado		Ejecución del 57.03% a sep. 30/08 Programado: \$9.109.096.664 Ejecutado: \$5.194.507.242





**ALCALDÍA DE BARRANQUILLA**  
Distrito Especial, Industrial y Portuario

## Programas de la Política Económica en Seguridad y Convivencia Ciudadana

PROGRAMA Y/O PROCESO	META DE RESULTADO		PROYECTOS	PRODUCTO ALCANZADO
	VALOR ANTERIOR	VALOR ACTUAL		
Programas de la Política Económica en Seguridad y Convivencia Ciudadana	NA	NA	<b>Proyecto 1.</b> Formulación del Plan Integral de Seguridad y Plan de Equipamientos para el Distrito de Barranquilla y municipios del área metropolitana	Suscripción del Convenio de Asociación con la Gobernación del Atlántico y la Cámara de Comercio de Barranquilla
	NA	NA	<b>Proyecto 2.</b> Gerencia Metropolitana de la Seguridad y la Convivencia Ciudadana	Creación del Comando Metropolitano de Policía
			<b>Proyecto 3.</b> Garantía y preservación del orden público	Número de Operativos adelantados por la Inspección General durante la vigencia
	NA	NA	<b>Proyecto 4.</b> Fortalecimiento de Inspecciones y Comisarías de Familia	Plan de Mejoramiento Formulado
	NA	NA	<b>Proyecto 5.</b> Manual de Convivencia y Seguridad Ciudadana	-Concepto Jurídico Manual Departamental -Modelo Proyecto de Acuerdo
			<b>Proyecto 6.</b> Protección a la Familia, infancia y adolescencia	Número de Jornadas del Programa Ahora es la Familia
	NA	NA	<b>Proyecto 7.</b> Convivencia y Seguridad en el Fútbol y Escenarios Deportivos	Un Decreto, creación del Comité Distrital
	850 Dic / 31 2007	824 Oct / 31 2008	<b>Proyecto 8.</b> Prevención y Atención de Incendios y Calamidades Conexas	824 emergencias atendidas dentro del periodo de manera satisfactoria
	1.482	821	Disminución de Principales Delitos contra la Vida e Integridad Personal	-44,06%
261	233	HOMICIDIOS	-10,73%	





**ALCALDÍA DE BARRANQUILLA**  
Distrito Especial, Industrial y Portuario

## Programas de la Política Económica en Seguridad y Convivencia Ciudadana

### Programas de la Política Económica en Seguridad y Convivencia Ciudadana

PROGRAMA Y/O PROCESO	META DE RESULTADO		PROYECTOS	PRODUCTO ALCANZADO
	VALOR ANTERIOR	VALOR ACTUAL		
Programas de la Política Económica en Seguridad y Convivencia Programa de Fortalecimiento de Casas de Justicia y Métodos Alternativos de Solución de Controversias	NA	NA	<b>Proyecto 1.</b> Fortalecimiento Casas de Justicia	Plan de Mejoramiento Formulado
			<b>Proyecto 2.</b> Operadores de Justicia Alternativa y Comunitaria	Encuentro Regional de Operadores 120 participantes
			<b>Proyecto 3.</b> Mesa Distrital de Justicia Alternativa y Comunitaria	-Decreto de Institucionalización y Operacionalización de la Mesa -1 Jornada de sesión y trabajo

PROGRAMA Y/O PROCESO	META DE RESULTADO		PROYECTOS	PRODUCTO ALCANZADO
	VALOR ANTERIOR	VALOR ACTUAL		
Programas de la Política Social en Atención a Grupos Vulnerables: Apoyo a los procesos de reintegración a la vida civil	NA	NA	<b>Proyecto 1.</b> Acupuntura Infraestructural	3 barrios seleccionados Se estima una inversión superior a los \$1.000.000.000 por barrio
			<b>Proyecto 2.</b> Escuela de Gestión Social y Comunitaria (ACR, Escuela Galán)	120 participantes
			<b>Proyecto 3.</b> Centro de Oportunidades Digitales "Mi Llave"	1 Centro en la Casa de Justicia del Barrio Simón Bolívar (2009)





**ALCALDÍA DE BARRANQUILLA**  
Distrito Especial, Industrial y Portuario

### Programas de la Política Económica en Seguridad y Convivencia Ciudadana

PROGRAMA Y/O PROCESO	META DE RESULTADO		PROYECTOS	PRODUCTO ALCANZADO
	VALOR ANTERIOR	VALOR ACTUAL		
Programas de la Política Económica en Seguridad y Convivencia Programa Derechos Humanos, DIH y Misión Medica	NA	NA	<b>Proyecto 1.</b> Elaboración Participativa de los Planes Locales y Plan Distrital de Derechos Humanos y DIH	Un Foro: Planes Locales en DDHH “Un compromiso con la vida” 600 participantes
			<b>Proyecto 2.</b> Derecho Internacional Humanitario y Misión Medica	Un seminario taller 30 funcionarios de la Red Hospitalaria

PROGRAMA Y/O PROCESO	META DE RESULTADO		PROYECTOS	PRODUCTO ALCANZADO
	VALOR ANTERIOR	VALOR ACTUAL		
Programas de la Política Económica en Seguridad y Convivencia Ciudadana Programa Dirección y Manejo Centro de Rehabilitación Femenino “EL Buen Pastor”	NA	NA	<b>Proyecto 1.</b> Mantenimiento y adecuación de las instalaciones	Plan de mejoramiento formulado
			<b>Proyecto 2.</b> Resocialización y reeducación de internos	33 Internas en Programa de Educación Formal 6 Cursos de formación para la empleabilidad
			<b>Proyecto 4.</b> Sistema de seguridad y circuito cerrado	Propuesta presentada para la vigencia 2009







**ALCALDÍA DE BARRANQUILLA**  
Distrito Especial, Industrial y Portuario

### Programas de la Política Económica en Seguridad y Convivencia Ciudadana

PROGRAMA Y/O PROCESO	META DE RESULTADO		PROYECTOS	PRODUCTO ALCANZADO
	VALOR ANTERIOR	VALOR ACTUAL		
Programas de la Política Económica en Seguridad y Convivencia Ciudadana Programa Dirección y Manejo Centro de Rehabilitación Masculino "EL Bosque"	NA	NA	<b>Proyecto 1.</b> Mantenimiento y adecuación de las instalaciones	Plan de mejoramiento formulado
			<b>Proyecto 2.</b> Resocialización y reeducación de internos	45 Internos en Programa de Educación Formal 4 Cursos de formación para la empleabilidad
			<b>Proyecto 4.</b> Sistema de seguridad y circuito cerrado	Propuesta presentada para la vigencia 2009

### Política Institucional para una "Barranquilla decente y descentralizada".

Esta política reúne el conjunto de inversiones y actuaciones públicas encaminadas a devolverle la confianza de la ciudadanía en su Gobierno Distrital, mediante la estructuración de una institucionalidad pública moderna, eficaz, honesta, trabajadora y transparente y una gestión descentralizada en la atención de los asuntos locales, que sirva como soporte a los objetivos sociales y económicos del Plan. De igual forma, busca desarrollar un Nuevo Ciudadano, que sea protagonista del proceso de transformación que se pretende en este Plan.





**ALCALDÍA DE BARRANQUILLA**  
Distrito Especial, Industrial y Portuario

### Programas de la Política Institucional en Cultura Ciudadana

PROGRAMA Y/O PROCESO	META DE RESULTADO		PROYECTOS	PRODUCTO ALCANZADO
	VALOR ANTERIOR	VALOR ACTUAL		
Programa Construcción conjunta de Un Nuevo Ciudadano	0	2,082,000	Diagnóstico de conductas y valores	Convenio de cooperación suscrito entre la Alcaldía Distrital y FENALCO, 2,082,000 encuestas aplicadas 2) cuatro asesorías especiales iniciadas
			Capacitar a 800 personas entre funcionarios públicos y ciudadanos en nociones de comportamiento humano, adaptación y control social	595 ciudadanos capacitados 2) 15 mesas de trabajo
			Capacitación a docentes de colegios del Distrito	Se capacitó a 200 docentes de las áreas de ciencias sociales que deben diseñar y ejecutar los procesos de cultura ciudadana
			Sensibilización a medios de comunicación con relación al proyecto de cultura ciudadana del Distrito	Se han realizado un taller sobre Cultura Ciudadana y un encuentro con medios y funcionarios públicos, además se han emitido boletines de prensa sobre el proceso





**ALCALDÍA DE BARRANQUILLA**  
Distrito Especial, Industrial y Portuario

### Programa de la Política Institucional en Participación Ciudadana

PROGRAMA Y/O PROCESO	META DE RESULTADO		PROYECTOS	PRODUCTO ALCANZADO
	VALOR ANTERIOR	VALOR ACTUAL		
Programas de la Política Institucional en Participación Ciudadana Programa Barranquilla Participativa	NA	NA	<b>Proyecto 1.</b> Medios y Herramientas para la Participación	Un Convenio de Cooperación Institucional
			<b>Proyecto 2.</b> Red de Iniciativas Ciudadanas	Modelo de Intervención Social por Localidades definido con Universidades
			<b>Proyecto 3.</b> Fortalecimiento de las Organizaciones Sociales y Comunitarias	-Proceso de Elección de las JAC, Aso comunales -26 nuevas JAC -60% Incremento de la participación de las mujeres
			<b>Proyecto 4.</b> Escuelas de Formación Ciudadana	Una experiencia piloto en la Localidad Suroccidente





**ALCALDÍA DE BARRANQUILLA**  
Distrito Especial, Industrial y Portuario

## Programas de la Política Institucional en Administración Pública Moderna

PROGRAMA Y/O PROCESO	META DE RESULTADO		PROYECTOS	PRODUCTO ALCANZADO
	VALOR INTERIOR	VALOR ACTUAL		
Elaboración del diagnóstico sobre la funcionalidad de la administración central y descentralizada del Distrito.	0	100%	Diagnóstico Institucional de la Administración Central Distrital y entidades descentralizadas.	15 Diagnósticos Institucionales elaborados.
Realizar el levantamiento de procesos y procedimientos según políticas y obligaciones sectoriales.	0	100%	Caracterización de los procesos y procedimientos según políticas y obligaciones sectoriales	15 Caracterizaciones de procesos y procedimientos realizados.

## Programas de la Política Institucional en Administración Pública Moderna

**Desarrollo y Coordinación del Proceso de Formulación del Plan de Desarrollo Distrital 2008-2011 “Oportunidades para Todos”** – En cumplimiento de la Ley 152 de 1994, se adelantó el proceso de promoción, socialización y formulación del Plan de Desarrollo Distrital que enmarca el programa de gobierno del alcalde electo para el período 2008-2011.

Se inició con la pedagogía a líderes de cada una de las Localidades luego se construyeron con cada una de las dependencias las políticas, estrategias, objetivos e identificación de cada uno de los programas y proyectos.

Se presentó al Consejo Territorial de Planeación y al Concejo Distrital de Barranquilla, el cual conjuntamente con la administración distrital sometió el documento a la discusión ciudadana y comunitaria mediante la realización de 14 sesiones descentralizadas en Las Localidades. Finalmente luego de los debates reglamentarios fue aprobado por la honorable corporación el 30 de mayo mediante Acuerdo No.009 de 2008.





**ALCALDÍA DE BARRANQUILLA**  
 Distrito Especial, Industrial y Portuario

### Programa Modernización y Ajuste Institucional

PROGRAMA Y/O PROCESO	META DE RESULTADO		PROYECTOS	PRODUCTO ALCANZADO
	VALOR INTERIOR	VALOR ACTUAL		
<ul style="list-style-type: none"> <li>Proponer alternativas de ajuste institucional.</li> </ul>	0	100%	<ul style="list-style-type: none"> <li>Diseño de Estudio por Áreas y Niveles de Gestión.</li> </ul>	<ul style="list-style-type: none"> <li>Estudio por áreas y niveles de gestión presentado a la DAFP.</li> </ul>
<ul style="list-style-type: none"> <li>Análisis de la estructura y procesos.</li> </ul>	0	100%	<ul style="list-style-type: none"> <li>Diseño de Estructura por Procesos.</li> </ul>	<ul style="list-style-type: none"> <li>Estudio de Estructura enfocado por procesos formulado y entregado a la DAFP.</li> </ul>





**ALCALDÍA DE BARRANQUILLA**  
 Distrito Especial, Industrial y Portuario

**NUEVA CADENA DE VALOR ADMINISTRACION CENTRAL DISTRITAL**

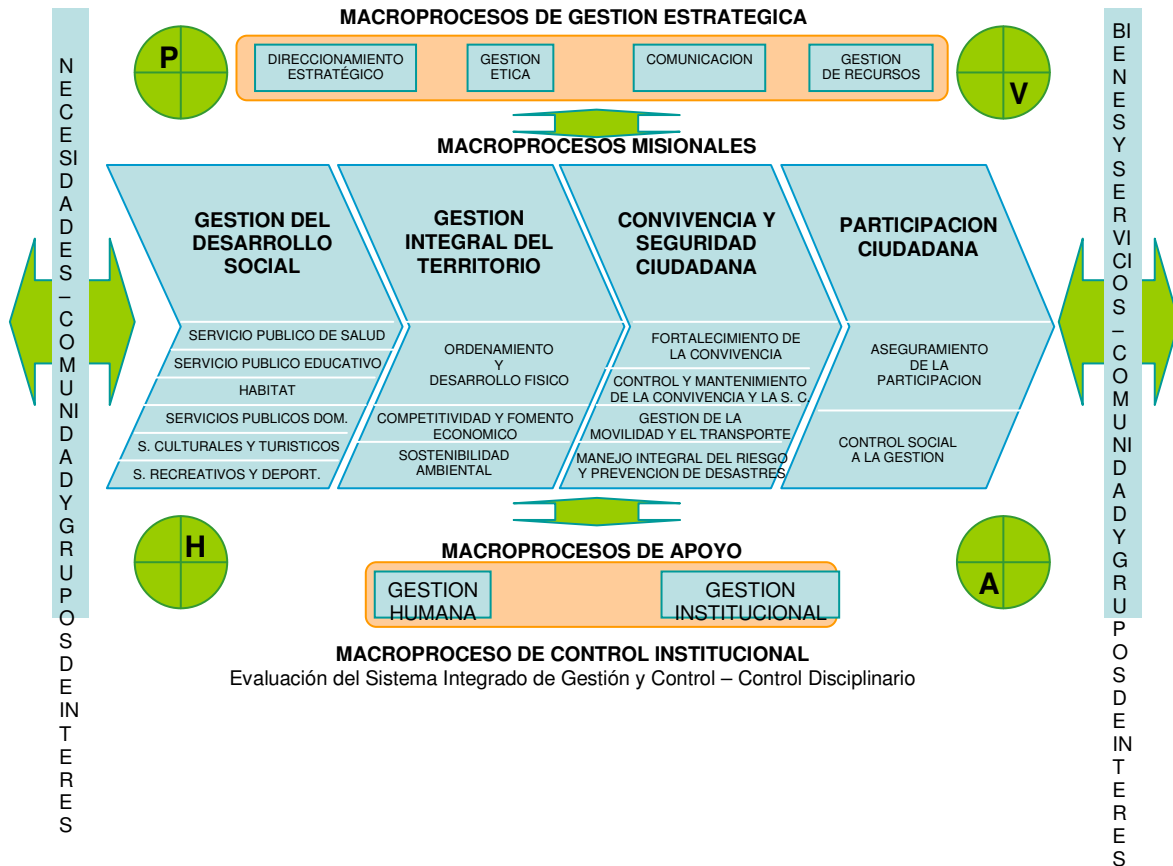



**ALCALDÍA DE BARRANQUILLA**  
Distrito Especial, Industrial y Portuario

## Programa Modernización y Ajuste Institucional

### DIAGNÓSTICO FLUJO DE VISITANTES ALCALDIA DISTRITAL DE BARRANQUILLA

*Aproximadamente un total de 4762 ciudadanos visitan diariamente las instalaciones de la Alcaldía Distrital de Barranquilla – Sede Paseo Bolívar*

**Gráfico No. 1. Porcentaje de hombres y mujeres que visitan las Instalaciones de la Alcaldía Distrital de Barranquilla**

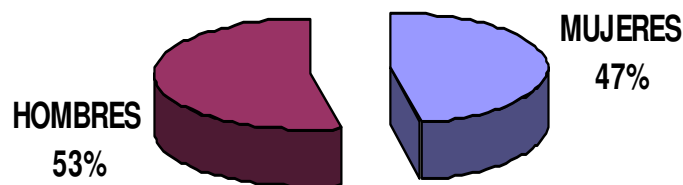

HORARIO	MUJERES	HOMBRES	TOTAL DIA
<b>MAÑANA</b>			
7:00 a 8:00 a.m.	142	109	251
8:00 a 9:00 a.m.	355	342	697
9:00 a 10:00 a.m.	450	577	1027
10:00 a 11:00 a.m.	420	466	886
11:00 a 11:30 a.m.	116	171	287
<b>TOTALES</b>	<b>1483</b>	<b>1665</b>	<b>3148</b>
<b>TARDE</b>			
2:00 a 3:00 p.m.	393	390	783
3:00 a 4:00 p.m.	229	227	456
4:00 a 5:00 p.m.	131	227	358
5:00 a 5:30 p.m.	0	17	17
<b>TOTALES</b>	<b>753</b>	<b>861</b>	<b>1614</b>
<b>GRAN TOTAL</b>	<b>2236</b>	<b>2526</b>	<b>4762</b>





**ALCALDÍA DE BARRANQUILLA**  
Distrito Especial, Industrial y Portuario

## **SISTEMA DE ATENCIÓN AL CIUDADANO IMPLEMENTACIÓN VENTANILLA ÚNICA – RECEPCIÓN DE DOCUMENTOS EN LA ALCALDIA DISTRITAL DE BARRANQUILLA**

Teniendo en cuenta el diagnóstico que arrojó la medición del flujo de visitantes se procedió a habilitar 24 ventanillas de Atención al Ciudadano, donde se pueden realizar trámites de Salud, Gestión Social, Planeación, Impuestos y Educación en un mismo sitio.

Y cuatro (4) ventanillas para la recepción Centralizada de las comunicaciones oficiales externas e internas.

Estas se implementaron a partir del 1º. De agosto de 2008 y a la fecha se han recepcionado 25.113 Comunicaciones oficiales, de éstas el mayor número fueron enviadas a la Secretaría de Hacienda con un 18%, Secretaría Gestión del Talento Humano con un 16%, Despacho del Alcalde con un 14% y Secretaría de Salud con un 11%.

	<b>DEPENDENCIAS</b>	<b>CANT.</b>
1	SECRETARÍA ADMINISTRATIVA	2511
2	SECRETARÍA DE INFRAESTRUCTURA	1507
3	DESPACHO DEL ALCALDE	3014
4	OFICINA DE CONTROL INTERNO	251
5	OFICINA DEL SISBEN	54
6	OFICINA JURÍDICA	2009
7	OFICINA RED DE URGENCIAS	57
8	SECRETARÍA DEL INTERIOR	1291
9	SECRETARÍA DE COMUNICACIONES	62
10	SECRETARÍA DE HACIENDA	3767
11	SECRETARÍA DE PLANEACIÓN	251
12	SECRETARÍA DE SALUD	2511
13	SECRETARÍA GESTIÓN DEL TALENTO HUMANO	3340
14	SECRETARÍA GESTIÓN SOCIAL	1256
15	OFICINA PQR	50







**ALCALDÍA DE BARRANQUILLA**  
Distrito Especial, Industrial y Portuario

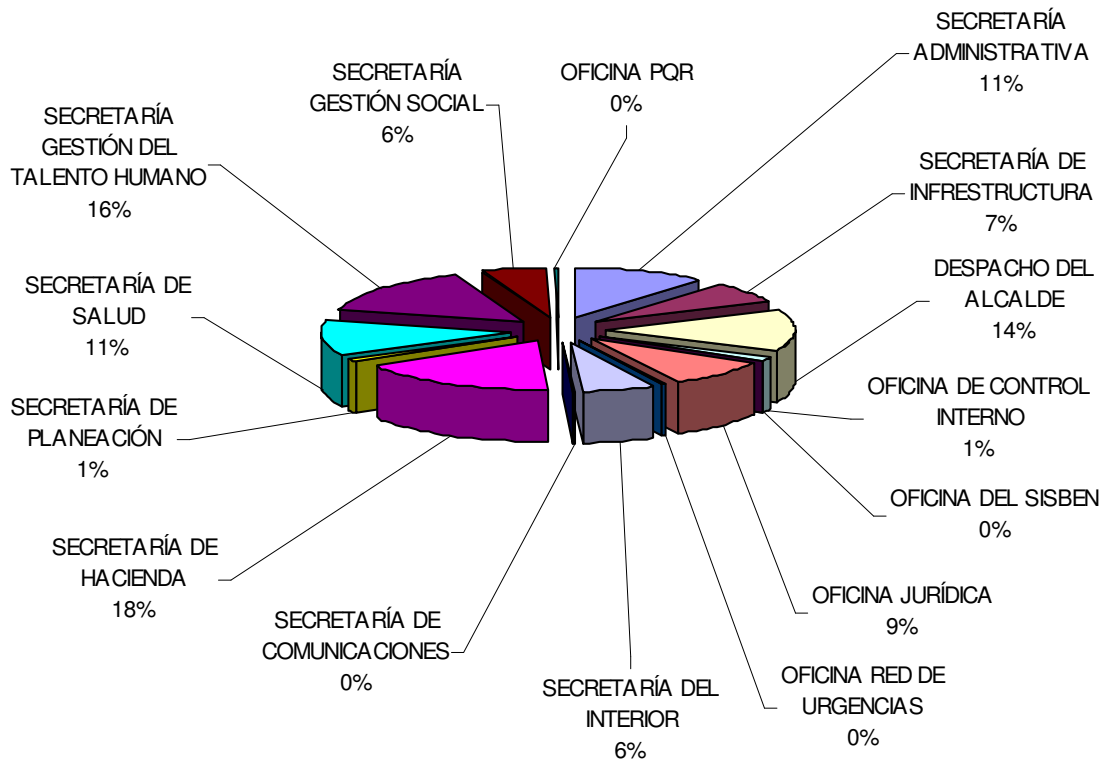



**ALCALDÍA DE BARRANQUILLA**  
Distrito Especial, Industrial y Portuario

### Programa Modernización y Ajuste Institucional

PROGRAMA Y/O PROCESO	META DE RESULTADO		PROYECTOS	PRODUCTO ALCANZADO
	VALOR INTERIOR	VALOR ACTUAL		
Gestión de pensiones.	0	100%	Optimización del proceso de aportes pensionales.	Validación y pago de los aportes a fondos privados en pensiones, logrando un ahorro del treinta y cinco por ciento (35%) del valor total de la deuda presunta de \$3.000.000.0000.
		100%	Compartibilidad pensional	Identificación de 585 casos de compartibilidad pensional, significando un ahorro de \$5.000.000.000 aproximados anualmente.

### Programa Modernización y Ajuste Institucional

PROGRAMA Y/O PROCESO	META DE RESULTADO		PROYECTOS	PRODUCTO ALCANZADO
	VALOR INTERIOR	VALOR ACTUAL		
Capacitación de nuevos servidores públicos.	0	100%	Diseño y ejecución de Inducción y capacitación a nuevos servidores públicos de la Administración Central Distrital.	Servidores públicos nombrados en el 2008 recibieron inducción y capacitación sobre la Administración Distrital.





**ALCALDÍA DE BARRANQUILLA**  
Distrito Especial, Industrial y Portuario

## Programa Modernización y Ajuste Institucional

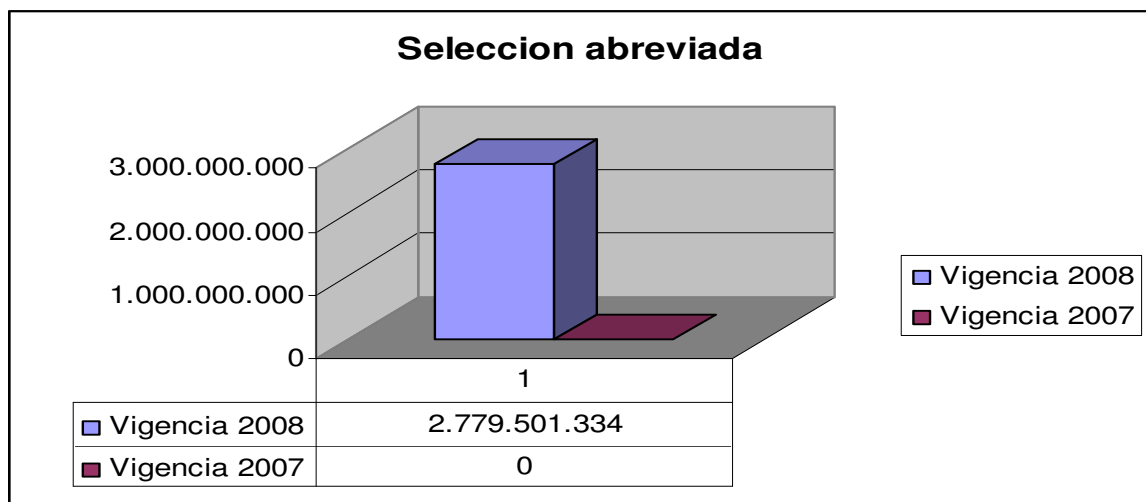
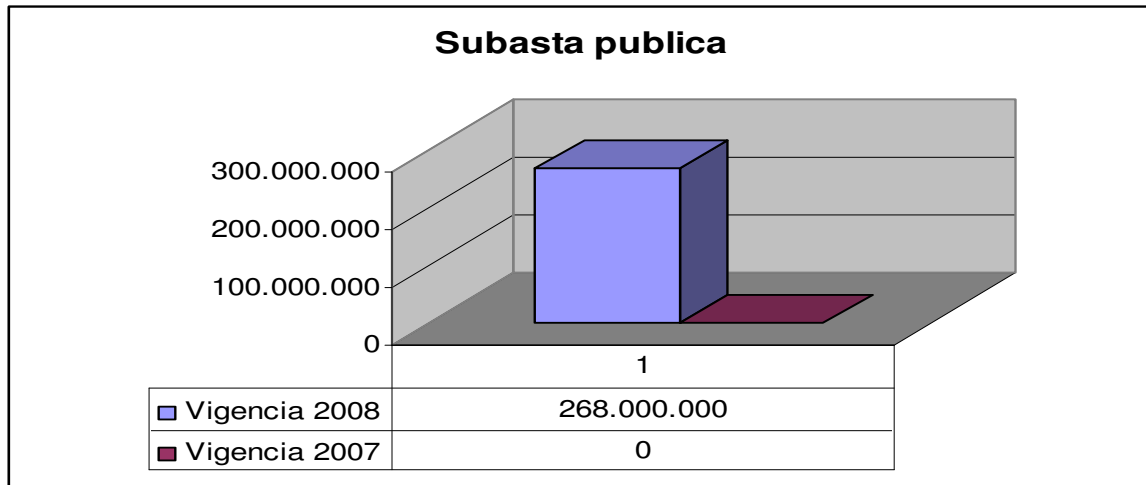



**ALCALDÍA DE BARRANQUILLA**  
Distrito Especial, Industrial y Portuario

### Contratacion Directa - Minima cuantia

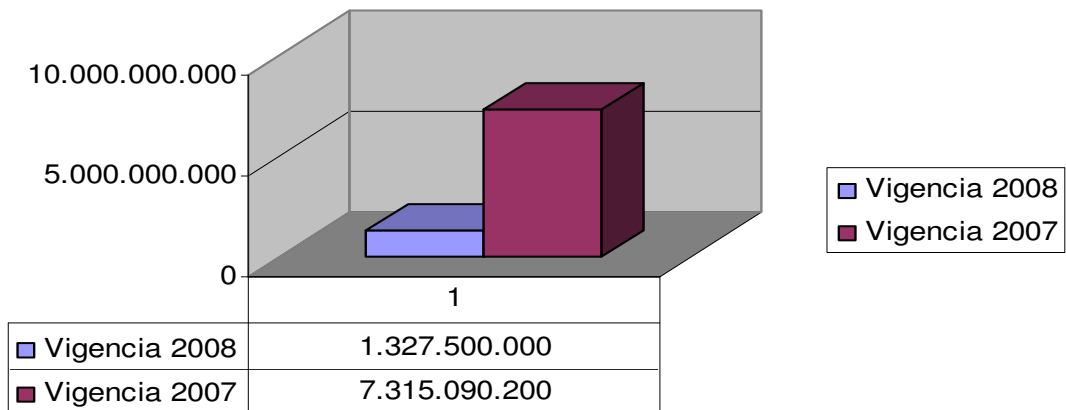

### Licitacion publica

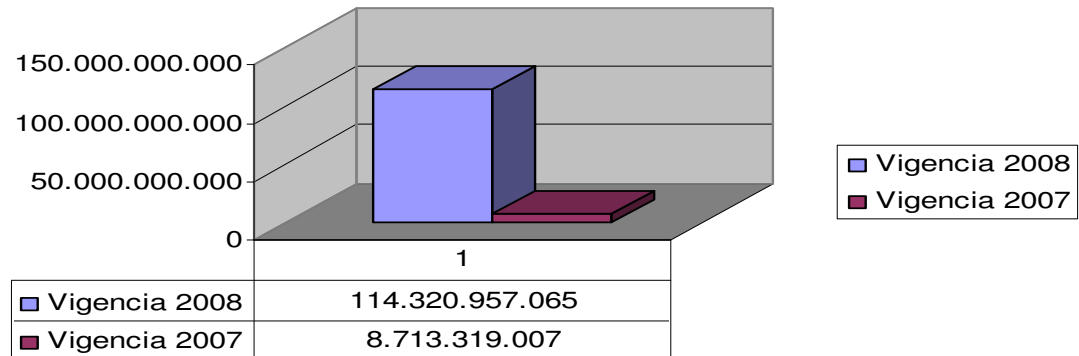



**ALCALDÍA DE BARRANQUILLA**  
Distrito Especial, Industrial y Portuario

Usuarios	Consumo		Reducción del Consumo		
	Promedio Mensual 2007	Promedio Mensual 2008	Reducción	Porcentaje	Participación
Entes propios	206.594	155.155	51.439	4,10%	13,00%
Entes Adscritos	40.932	32.787	8.145	0,60%	2,10%
Escuelas	765.939	455.893	310.046	24,70%	78,10%
Mercados Públicos	243.521	216.085	27.436	2,20%	6,90%
<b>Total</b>	<b>1.256.986</b>	<b>859.920</b>	<b>397.066</b>	<b>31,60%</b>	<b>100%</b>

PROGRAMA Y/O PROCESO	META RESULTADO		PROYECTOS	PRODUCTO ALCANZADO
	VALOR ANTERIOR	VALOR ACTUAL		
Procesos de Contratación Inversión Licitaciones Públicas	0%	100%	1 Subasta pública *	268.000.000,00
	0%	100%	10 procesos de Selección Abreviada de menor cuantía*	2.779.501.334
	7.315.090.200	1.327.500.000	3 procesos por Contratación Directa menor cuantía - Ahorro	81,85%
	8.713.319.007	73.524.579.840	Licitación Proyecto 4 Megacoledios	1212,03%
Gestión de Servicios Públicos	0%	31,6%	Licitación Proyecto Ampliación Circunvalar Segunda Calzada	5.080.939.000
			Licitación Mobiliario y Suministros	
Gestión Logística	0%	60%	Plan Integral de Servicios Públicos del Distrito de Barranquilla: Ahorro en el consumo de servicios públicos en los entes propios, adscritos, escuelas y colegios del Distrito de Barranquilla en un 30% con respecto a la vigencia 2007	60,00%
	817.982.000,00	219.000.000,00	Suministro Combustible Parque Automotor	73,2%
	265.000.000,00	245.000.000,00	Mantenimiento Parque Automotor	8%
	463.119.000,00	537.000.000,00	Mantenimiento y Reparación Edificio Central e Instituciones Educativas. Se aumento la cobertura en un 60% en la atención de adecuaciones de planta física de escuelas y aires acondicionados	16%





**ALCALDÍA DE BARRANQUILLA**  
Distrito Especial, Industrial y Portuario

PROGRAMA Y O PROCESO	META RESULTADO		PROYECTOS	PRODUCTO ALCANZADO
	VALOR ANTERIOR	VALOR ACTUAL		
Gestión Tecnológica e Informática	-	40%	Proyecto Seguridad Electrónica*	5%
	-	60%	Proyecto Semilla Digital *	40%
	-	100%	Adquisición Data Center*	100%
	0%	50%	Licenciamiento de Software	10%
	-	100%	Proyecto Impuestos Distritales*	100%
	-	100%	Proyecto Movilidad*	80%
	-	100%	Sistematización de los procesos de Tesorería, Contabilidad, Pre	100%
	-	30%	Implementación del Sistema Telefónico para la Atención Central *	10%
	70%	100%	Modernización de la página web del Distrito e Intranet Distrital	90%
	33%	100%	Implementación del Correo electrónico	80%
	30%	100%	Ambiente Laboral: Modernización y obtención tecnológica de p.e	90%
	0%	30%	Implementación del Sistema de Información Distrital	10%
	33%	100%	Implementación de Políticas de Seguridad de la Información Activi	100%





**ALCALDÍA DE BARRANQUILLA**  
Distrito Especial, Industrial y Portuario

### Proyecto Seguridad Electrónica

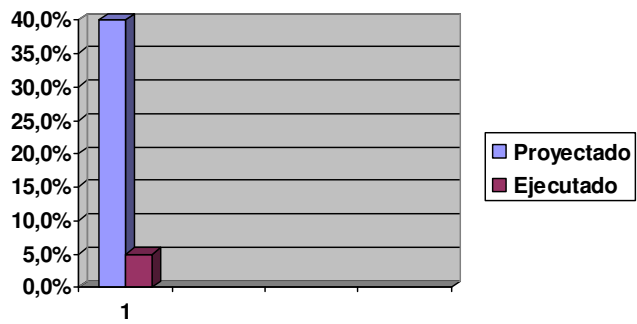

### Proyecto Semilla Digital

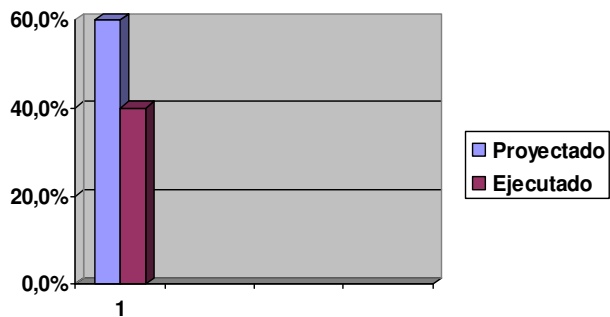

### Proyecto Adquisición Data Center

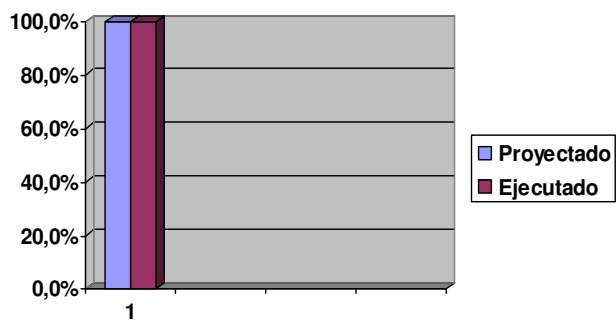



**ALCALDÍA DE BARRANQUILLA**  
Distrito Especial, Industrial y Portuario

### Proyecto Licenciamiento de Software

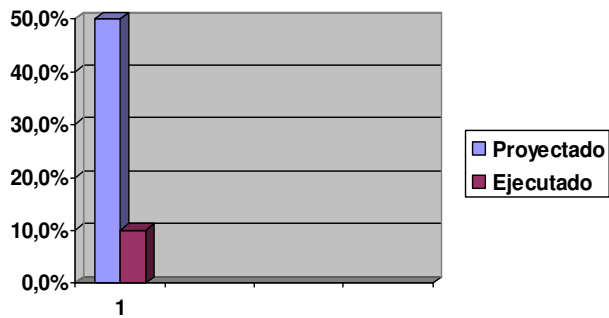

### Proyecto Impuestos Distritales

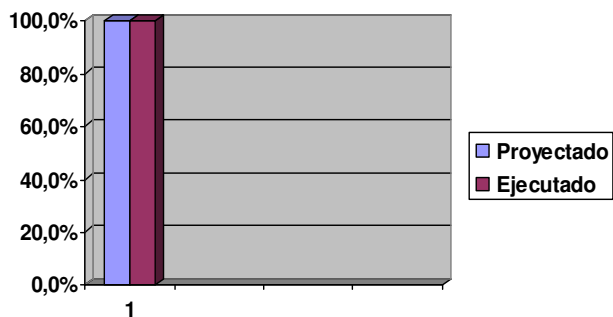

### Proyecto Movilidad

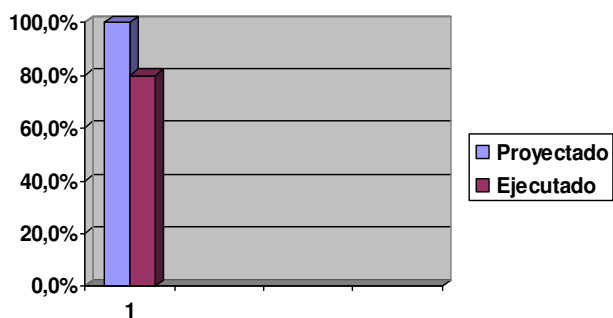





**ALCALDÍA DE BARRANQUILLA**  
Distrito Especial, Industrial y Portuario

### Sistematización de los procesos de Tesorería, Contabilidad, Presupuesto y Contratación

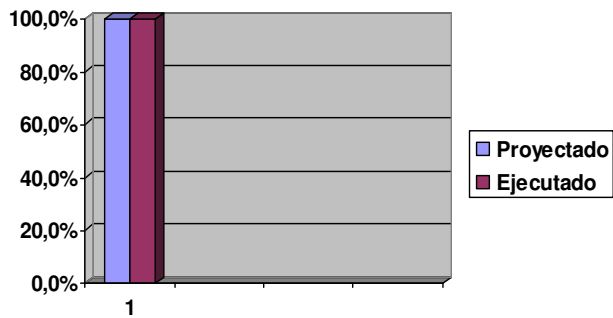

### Implantación Central Telefónica Administración Central

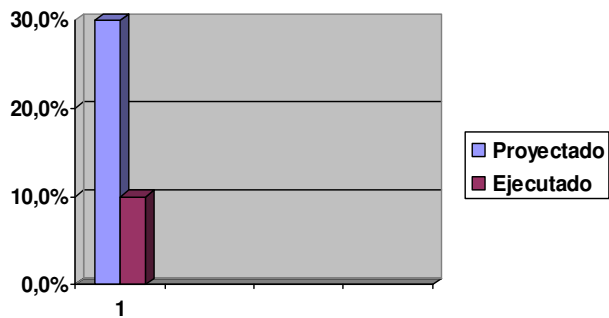

### Modernización de la Página Web del Distrito e Intranet Distrital

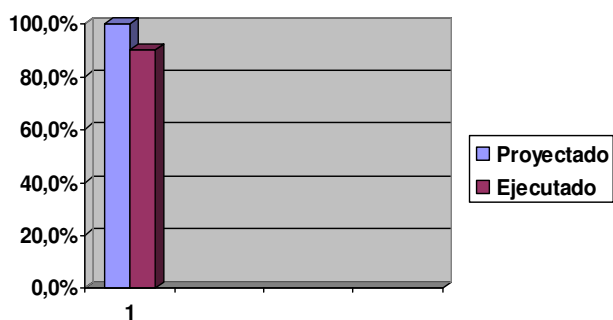



**ALCALDÍA DE BARRANQUILLA**  
Distrito Especial, Industrial y Portuario

### Implantación del Correo Electrónico

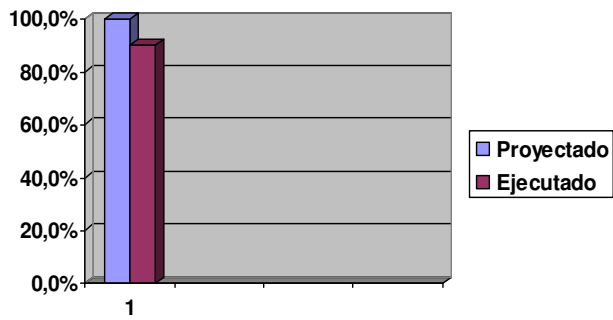

### Modernización y Dotación tecnológica de puestos de trabajo

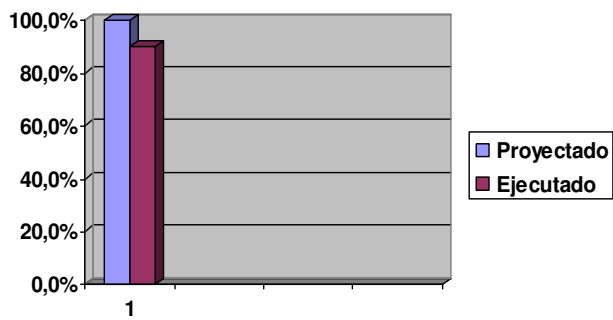

### Implementación del Sistema de Información Distrital (SID)

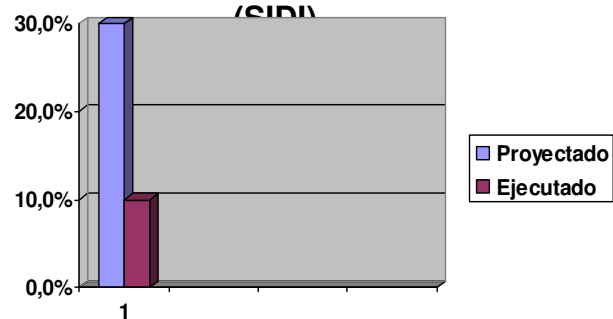



**ALCALDÍA DE BARRANQUILLA**  
Distrito Especial, Industrial y Portuario

## Programa Fortalecimiento de la Descentralización

PROGRAMA Y/O PROCESO	META DE RESULTADO		PROYECTOS	PRODUCTO ALCANZADO
	VALOR INTERIOR	VALOR ACTUAL		
<ul style="list-style-type: none"><li>Reorganización de la Alcaldía y entes descentralizados.</li></ul>	0	100%	<ul style="list-style-type: none"><li>Proyecto de Estructura y Planta de cargos de la Administración Distrital.</li></ul>	<ul style="list-style-type: none"><li>Proyecto de Estructura y Planta de la Administración Distrital formulados y entregados a la DAFP.</li></ul>
<ul style="list-style-type: none"><li>Reorganización de las Alcaldías Locales</li></ul>	0	100%	<ul style="list-style-type: none"><li>Diseño de Estructura de Alcaldías Locales por Procesos.</li></ul>	<ul style="list-style-type: none"><li>Estudio de Estructura de Alcaldías Locales enfocado por procesos formulado y entregado a la DAFP.</li></ul>





## **Política de Ordenamiento Territorial y Sostenibilidad Ambiental**

Esta política reúne las más importantes actuaciones que integrarán el territorio para el mejoramiento y uso colectivo del espacio público construido y natural, su disfrute común sin exclusiones y proteger y recuperar los principales elementos de la estructura ambiental del Distrito.

### **Programas de la Política Territorial Ambiental en Renovación Urbana**

#### **Programa: El Centro para Todos**

##### **Unidad de Actuación Urbanística El Río**

La Secretaria de Planeación Distrital adelantó la organización de la documentación necesaria para presentar el Proyecto de Delimitación con los lineamientos de la Ley 388 de 1997 y su decreto reglamentario 2181 de 2006. Inició el proceso de delimitación de la Unidad con la divulgación por prensa y valla en el sitio del proyecto y la convocatoria a los titulares de derechos reales.

##### **Unidad de Actuación La Loma**

Edubar S. A. adelantó las gestiones necesarias para implementar una o varias Unidades de Actuación Urbanística en el sector de la Loma. Actualmente se adelantan los avalúos de los predios que conformarán la(s) Unidad (es) de Actuación Urbanística (s).

### **Programas de la Política Territorial Ambiental en Renovación Urbana**

#### **Unidad de Actuación Urbanística Alcaldía – BCH**

Unidad de Actuación Urbanística en el sector localizado entre las Carreras 43 y 44 y Calles 34 Paseo Bolívar y la Calle 35, a partir del mejoramiento urbano del Paseo Bolívar, la adecuación de los Edificios antiguo Banco Central Hipotecario – BCH y el Edificio donde funciona la Alcaldía Distrital.

#### **Unidad de Actuación Urbanística Antigua Gobernación**

Unidad de Actuación Urbanística en el sector localizado entre la calles 34 a 39 y bordeando la carrera 39, zona donde se encuentra ubicado el edificio de la Antigua Gobernación. En sector objeto del estudio se localizan 84 predios.





**ALCALDÍA DE BARRANQUILLA**  
Distrito Especial, Industrial y Portuario

## Programas de la Política Territorial Ambiental en Renovación Urbana

### Modificación Unidad de Actuación Urbanística Parque Caribe

Con el propósito de ampliar el área donde se desarrollará la Unidad de Actuación Urbanística, se adicionarán a la U A U delimitada un total de nueve (9) Predios.

Actualmente se adelanta el proceso de socialización con los nuevos propietarios y se llevan a cabo los estudios socio-económicos y técnico-jurídicos de los nuevos predios.

## Programas de la Política Territorial Ambiental en Recuperación al Uso Colectivo del Espacio Público

Planificación Complementaria	ND	45%	Recuperación de Espacio Público	Alianzas con las diferentes organizaciones que conforman los vendedores estacionarios del centro de la ciudad, con el Apoyo de la policía y de otras instituciones para el despeje del espacio público en algunos sectores.
		70%		Recuperación de la Calle 30 desde la Cra 46 a la Cra 38
		30%		Recuperación de la Cra 43 desde la Calle 30 hasta la calle 40.
		40%		Recuperación de la Cra 44 desde la Calle 40 hasta el Paseo de Bolívar
		70%		Recuperación del Paseo de Bolívar desde la Cra 45 hasta la Cra 38.
Tratamientos de Zonas Municipales (jardín, andén y antejardín)	ND	100%	Recuperación, adecuación y mantenimiento de la zona municipal. (jardín, andén y antejardín)	Se despejó de vendedores estacionarios más de (200MTS) doscientos metros de la vía en el sector de Sanandresito.
	ND	5%	Descontaminación y recuperación visual de la zona municipal	700 registros de avisos y Publicidad Exterior Visual Control Urbano en los CAEs: Operativos de publicidad exterior visual a 108 Vallas no permitidas.
Comunicación Informativa y Rendición de Cuentas	20%	90,0%	Relacionamiento con medios Masivos de Comunicación	Comunicados de Prensa: 5 Boletines Informativos
	ND	70,0%		Campañas en medios: 5 Campañas así: Recuperación Fachadas: Dirigidas a Comerciantes Recuperación Espacio Público: Dirigida a la comunidad Legalización de Licencias: Dirigida a Constructores Legalización de Avisos y Marquesinas: Dirigida a Tenderos Establecimientos Comerciales: Dirigida a la Recuperación de los Corredores Universitarios





**ALCALDÍA DE BARRANQUILLA**  
 Distrito Especial, Industrial y Portuario

## Programas de la Política Territorial Ambiental en Recuperación al Uso Colectivo del Espacio Público

Control Urbano	0%	100%	Control del territorio	Convenio con la Sociedad Colombiana de Arquitectos y con grupos cívicos
	ND	80		Se realizaron 2185 Visitas Técnicas a los sitios denunciados mediante quejas por incumplimiento de la Norma Urbana
	ND	ND		Realización 747 visitas oficiosas en recorridos por las diferentes zonas de la ciudad para detectar infracciones a la norma Urbana
	ND	15		Realización 2012 visitas en operativos por toda la ciudad para detectar infracciones a la norma Urbana
	0%	15%	Procesos educativos en normas urbanas	3 Conferencias y seminarios a Arquitectos del Atlántico: 30 Personas Capacitadas
	ND	12%		4 Capacitaciones a FENALCO: 500 Empresarios, Comerciantes y Ferreteros Capacitados
	ND	70%		4 Capacitaciones a UNDECO: 5,000 Tenderos Capacitados
	ND	60%		1 Conferencia ASABA: 40 Comerciantes Capacitados





**ALCALDÍA DE BARRANQUILLA**  
Distrito Especial, Industrial y Portuario

## Programas de la Política Territorial Ambiental en Recuperación al Uso Colectivo del Espacio Público

Generación de Cultura Urbana y apoyo a los ciudadanos	ND	100%	Formación de líderes 25 por año	Seminario "Formación de Líderes" a más 380 estudiantes de 10 y 11 grado de Bachillerato de 22 Colegios de Barranquilla.
	ND	80%	Urbanando	6 Capacitaciones a Estudiantes del SENA del programa de Recreación y turismo, en Espacio Público: 40 Personas
	ND	100%		2 Conferencias y seminarios a Periodistas COPERCOM del Atlántico: 60 Personas Capacitadas
	ND	100%		2 Conferencias y seminarios a Policías del Atlántico asignados a Espacio Público: 50 Personas Capacitadas
	ND	100%		4 Conferencias y seminarios Alcaldes locales, Ediles comprometidos con la recuperación del Espacio Público
	ND	70%	Colectivo de cultura ciudadana	Se participó y apoyo en los talleres de priorización de los 10 comportamientos básicos a transformar en los habitantes de la ciudad de Barranquilla, sensibilizando a los participantes de las localidades en temas urbanos y de espacio público
	ND	80%	Modelo de sostenibilidad	Cambio del aspecto y organización de los ocupantes del Espacio Público en San Andrésito: Vendedores de Pescado Cabrito.





**ALCALDÍA DE BARRANQUILLA**  
Distrito Especial, Industrial y Portuario

### Programas de la Política Territorial en Sostenibilidad Ambiental

PROGRAMA Y/O PROCESO	META DE RESULTADO		PROYECTOS	PRODUCTO ALCANZADO
	valor anterior	Valor actual		
Mejoramiento ambiental y paisajístico del Distrito de Barranquilla	0	35 parque 2.474 Árboles 7.000 plantas	Recuperación ambiental y embellecimiento paisajístico de los parques y zonas verdes del distrito de Barranquilla.	35 parques atendidos, 2.474 árboles sembrados, 1.200 árboles podados, 400.000 mts <sup>2</sup> desmalezados.
			Creación de viveros	Dos viveros instalados 7.000 plántulas producidas
Fortalecimiento de la Gestión ambiental	0	100	Evaluación de los niveles de ruido ambiental en las áreas de influencia de la cuenca del sistema de caños.	Mapa de ruido del Distrito de Barranquilla
	0	40	Operativos de contaminación sonora.	40 operativos realizados
	0	97	Cierre de establecimiento	97 establecimientos cerrados.
	0	5	Reuniones con el gremio transportador para la disminución de ruido.	5 reuniones realizadas
	0	1 estudio	Estudio de medición de calidad del aire en la vía 40	Estudio realizado.
	0	5	Emisión de medidas preventivas a empresas localizadas en la vía 40 y Ciénaga de mallorquín.	5 medidas emitidas.
Educación ambiental	0	30	Proyecto PRAES	30 instituciones educativas con PRAES institucionalizado. 7 proyectos radicados
			Servicio Social	600 estudiantes capacitados en servicio social con énfasis en medio ambiente.
	0	7.000	Programa tomando apunte con la comunidad	7.000 personas sensibilizadas y capacitadas en medio ambiente.







**ALCALDÍA DE BARRANQUILLA**  
Distrito Especial, Industrial y Portuario

## Programa Canalización, limpieza y mantenimiento de arroyos

PROGRAMA	META DE RESULTADO		PROYECTOS	PRODUCTO ALCANZADO
	valor anterior	Valor actual		
Canalización y mantenimiento de arroyos	0	26.395 M2	Canalización de arroyos y vías canales – convenio interadministrativo Distrito – Foro Hídrico	26.395,00 M2 de vías canales ejecutadas
	0	900 tn	Limpieza mecanizada y manual del cauce del sistema de caños del mercado.	900 Toneladas de residuos retirados.
Saneamiento de la Cuenca Oriental de Barranquilla	0	65%	Reasentamiento y Adquisición de predios y mejoras Convenio interadministrativo Distrito-Edubar	En la estación Rebolo actuación 1 y 2 se identificaron 2 predios y 55 mejoras, de los cuales 6 se han reubicado, 19 están con promesa de venta y 30 están pendiente de promesa de venta
				En el sector de Villanueva Actuación 8 y 9, se encuentran afectado 9 predios con 158 mejoras. Se negocio u n predio de 20.537 M2.
Saneamiento Básico	0	60%	Erradicación basurero de la carrera 21 calle 54 y sector telefónica Ciudadela 20 de Julio	Basureros erradicados
	0	2.611 tn	Producción de compostaje a partir de la generación de residuos sólidos en el mercado público del Distrito de Barranquilla	2.611 Toneladas de basuras procesadas.





**ALCALDÍA DE BARRANQUILLA**  
Distrito Especial, Industrial y Portuario

## Programa Canalización, limpieza y mantenimiento de arroyos

PROGRAMA	META DE RESULTADO		PROYECTOS	PRODUCTO ALCANZADO
	valor anterior	Valor actual		
Reducción de la contaminación de los cuerpos de agua del Distrito de Barranquilla	0	600 estudiantes	Conformación de los vigías de los caños del mercado	600 estudiantes capacitados y realizando su labor en el mercado.
	0	1 sistema	Sistema de tratamiento para la remoción de Nitrógeno y fósforo del afluente final a la Ciénaga de Mallorquín.	Sistema de tratamiento construido.
	0	16.865	Repoblamiento del Bosque del manglar de la Ciénaga de Mallorquín. (Compensación)	Dos viveros conformados 16.865 plántulas de manglar.
	0	6.000 MI.	Mantenimiento de las tuberías de trasvase y canales alimentadores de la Ciénaga de Mallorquín.	6.000 metros lineales de canales recuperados.

## Programa Atención y Prevención de Desastres

## Programa Atención y Prevención de Desastres

### INFORME FINANCIERO

El comportamiento financiero del Distrito presenta una significativa mejoría en cuanto a la recaudación de recursos y la racionalización de los gastos durante el tercer trimestre de 2008, cumpliendo con el escenario financiero del acuerdo de reestructuración de pasivos y los indicadores de la Ley 617/00. En el período, los ingresos del Distrito ha tenido un incremento del 34% en relación con el mismo período de 2007.

En los ingresos tributarios (impuestos, sobretasas y otros) el incremento fue del 25%, otros no tributarios (tasas, estampillas, fondos) el 29%, los recursos del Sistema General de Participaciones el aumento fue de 28% de otras transferencias (fosyga, etesa, cofinanciación, regalías y otras) el 42% y los ingresos de capital fue del 522%





**ALCALDÍA DE BARRANQUILLA**  
Distrito Especial, Industrial y Portuario

### **Situación inicial**

Incipiente estructura administrativa con limitadas posibilidades para el cumplimiento de las funciones y competencias constitucionales y legales de la administración tributaria distral, y a cargo de la firma Métodos y Sistemas.

### **Situación Actual**

La Oficina de Administración Tributaria ha colocado como prioridad organizar la dependencia y contar con los instrumentos básicos para ejercer efectivamente la gestión. Las principales acciones que se están cumpliendo:

Acciones para organizar y hacer eficientes los sistemas de recaudo e Información: Organización de la infraestructura física, tecnológica y de recursos humanos, Reestructuración Administrativa, En materia Jurídica Tributaria, En materia de Fiscalización, En materia de Cobro, En materia de Recaudo e Información, En materia de Análisis y Control de otros ingresos, Revisión y actualización Estatuto Tributario Distrital, Actualización catastral.





**ALCALDÍA DE BARRANQUILLA**  
 Distrito Especial, Industrial y Portuario

## ANALISIS DE LOS INGRESOS SEP/07 – SEP/08

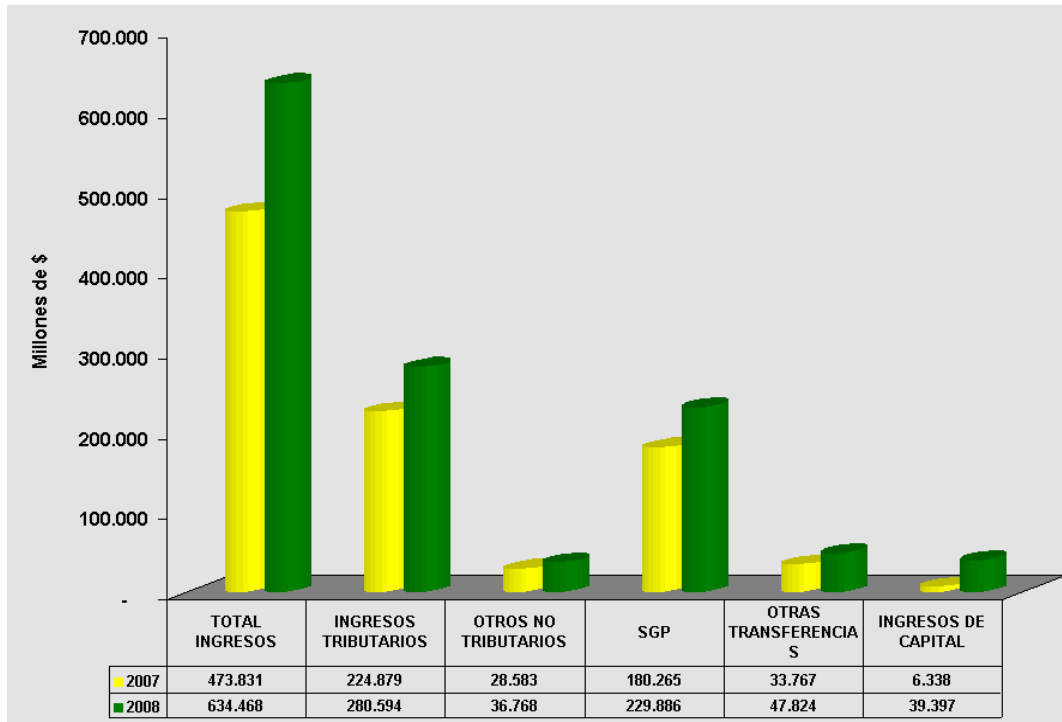



**ALCALDÍA DE BARRANQUILLA**  
Distrito Especial, Industrial y Portuario

## COMPOSICIÓN DE LOS INGRESOS SEP/08

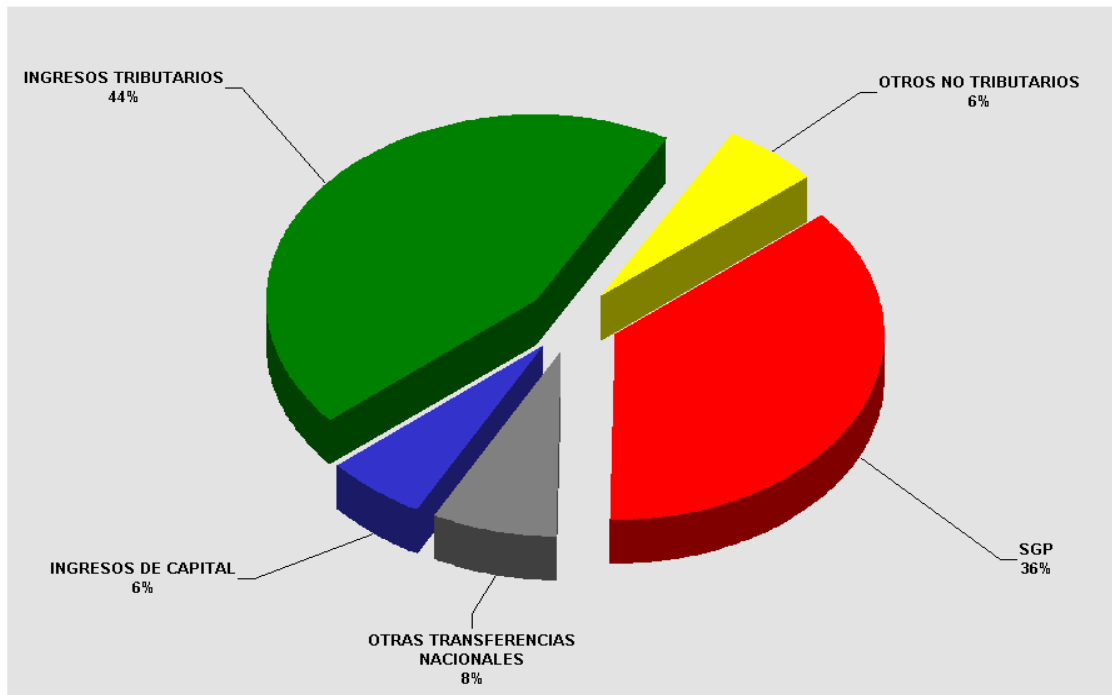



**ALCALDÍA DE BARRANQUILLA**  
 Distrito Especial, Industrial y Portuario

## ANALISIS DE LOS GASTOS SEP/07 – SEP/08

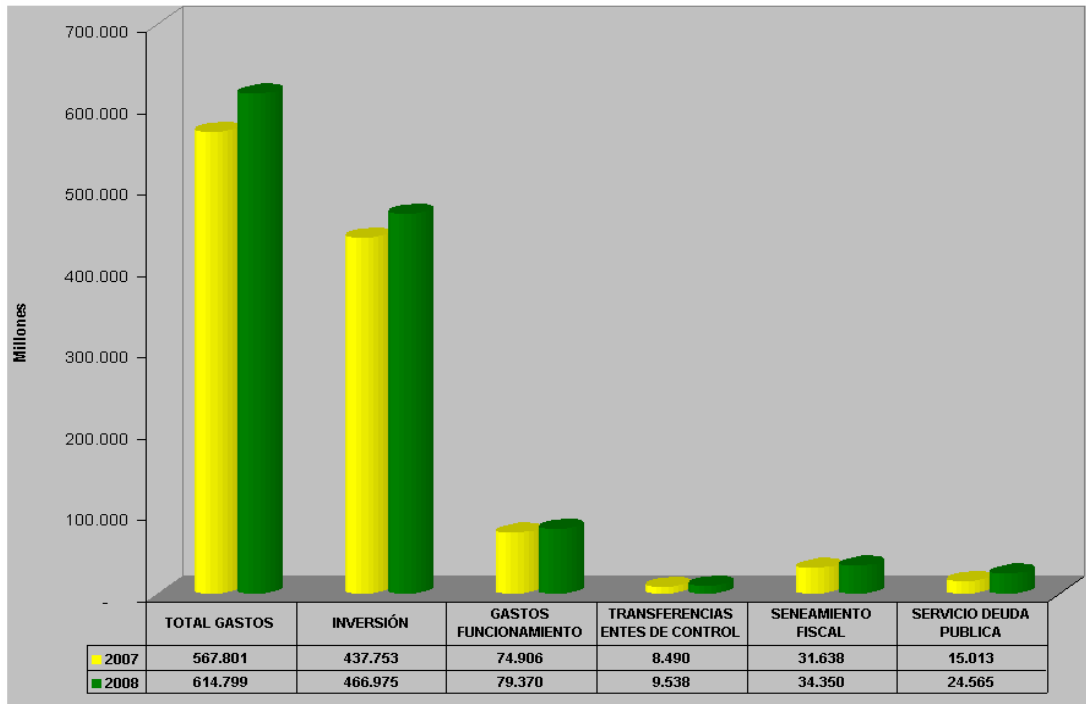



**ALCALDÍA DE BARRANQUILLA**  
Distrito Especial, Industrial y Portuario

## COMPOSICIÓN DE LOS GASTOS SEP/08

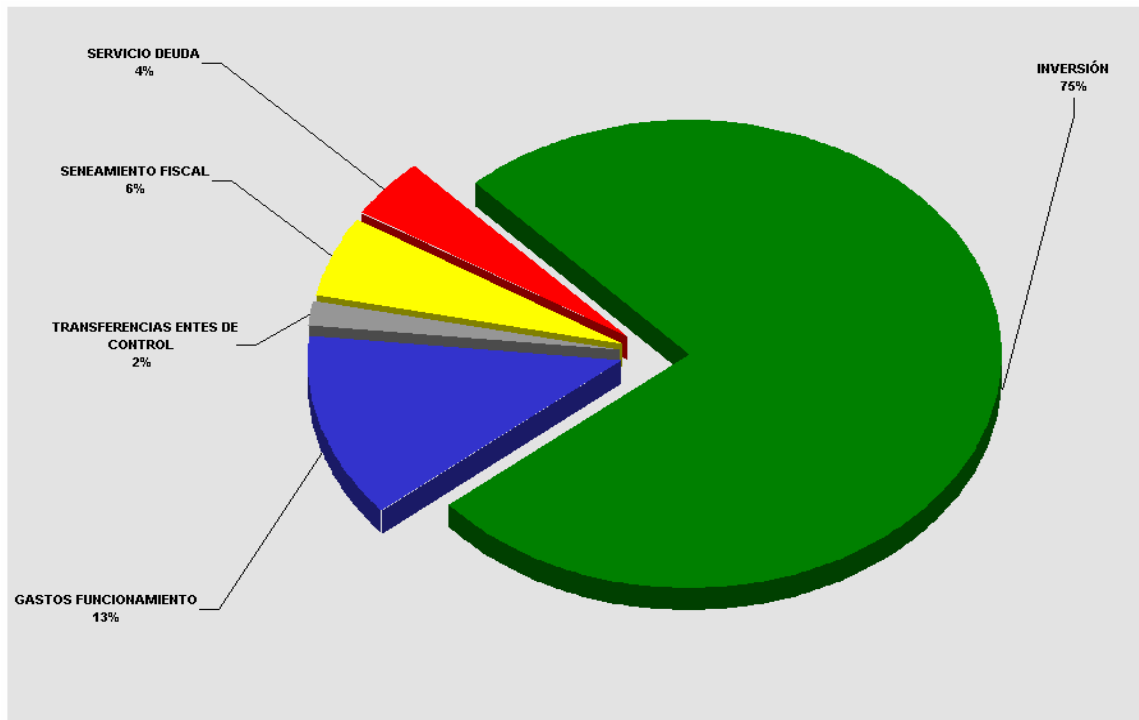



**ALCALDÍA DE BARRANQUILLA**  
Distrito Especial, Industrial y Portuario

## **Pago de Acreencias**

Ejecución del Acuerdo de Reestructuración de pasivos: A junio de 2008 se habían pagado 38,999 millones en acreencias ( 58%)

## **Reducción del Déficit**

A junio de 2008 se han pagado 60,383 millones; 94% del valor programado para cancelar en el 2008.

## **Acciones en curso**

Modificación Acuerdo de Reestructuración de pasivos.

Firma contrato de empréstito por \$55.000 millones para el proceso de Reestructuración Administrativa de la Administración Central y descentralizada.

Programación de pagos de Acreencias postacuerdo y suscripción de acuerdos de pago.

Presentación y aprobación del Acuerdo de Reforma del Estatuto Tributario Distrital

