

ADMINISTRACIÓN MUNICIPAL DE EL COLEGIO

ACTA DE INFORME DE GESTIÓN

2008 A 2011

TERCERA PARTE

CIRCULAR PROCURADURÍA GENERAL DE LA NACIÓN N° 035 DE 2011

OSCAR MAURICIO NUÑEZ

ALCALDE MUNICIPAL

2011

EL COLEGIO, CUNDINAMARCA

TABLA DE CONTENIDO

Acta de gestión y empalme por dependencias	3
1. Estructura orgánica de la entidad territorial.....	3
2. Informe de cada una de las vigencias fiscales, periodo 2008-2011, de la situación contable y de recursos y del inventario de los bienes muebles e inmuebles recibidos y entregados, debidamente actualizados.....	4
3. Informe de los presupuestos aprobados, adicionados y ejecutados por cada vigencia de los años 2008 a 2011	4
4. Informe integral de avance y copia de los programas, estudios, proyectos, contratos y convenios en estudio, ejecución, interventoría y supervisión	5
5. Informe sobre el banco de proyectos, que deberá estar debidamente organizado e inventariado.....	6
6. Entrega de copia de los reglamentos y manuales internos	6
7. Inventario de archivos, consecutivo de actos administrativos, contratos, oficios y correspondencia recibida y enviada de la respectiva entidad ...	6
8. Informe sobre el déficit o superávit de cada uno de los sectores de inversión o de los gastos de funcionamiento, con indicación de sus causas y posibles soluciones.....	6
9. Informe sobre la garantía y protección de los derechos fundamentales de los niños, las niñas y adolescentes en cumplimiento a la Ley 1098 de 2006 (Código de infancia y adolescencia) y de los jóvenes según la ley 375 de 1997, buscando así el cumplimiento de los objetivos del milenio.6	6
10. Informe de los programas sociales relacionados con la población en condición de vulnerabilidad, discapacidad, ancianos y mujeres cabeza de hogar.....	7
11. Informe del estado y contenido de los Sistemas de Identificación de Beneficiarios –SISBEN- y de cada uno de los programas que usan el sistema de identificación de beneficiarios. (Régimen Subsidiado en salud, Red Hospitalaria, familias en acción, desayunos infantiles, comedores comunitarios o complementación alimentaria al adulto mayor, protección social al adulto mayor, subsidios de vivienda, programas educativos, etc.)	7
12. Plan local de salud pública y/o programas, proyectos y documento referido a la organización de red de prestación de servicios de salud, al cual se encuentre vinculado	8
13. Informes del estado financiero y de organización de los prestadores de servicios de salud a su cargo	9
14. Informe del estado financiero y de organización de los establecimientos públicos descentralizados de la entidad territorial. (empresas de servicios públicos, sociedades públicas y de economía mixta, institutos, fondos autónomos y otros).....	10
15. Planes y gestión territorial dirigida a la protección de los derechos humanos y a la prevención del desplazamiento forzado, la desaparición y mecanismos de búsqueda urgente	10
16. Planes locales de protección del medio ambiente con énfasis en las zonas de especial protección ambiental, de recarga y recurso hídrico.....	10
17. Planes de seguridad ciudadana y de los programas orientados a la prevención del delito.....	10
18. Aspectos generales relacionados con el desarrollo administrativo y social de la entidad territorial y sus comunidades, con presentación de la documentación o situación que soporta su análisis	11
19. Estado actual y evaluación del plan de Ordenamiento Territorial y de los planes de manejo de las cuencas hidrográficas que le corresponda...	11
20. Plan territorial de atención y prevención de emergencias y desastres y documentos de evaluación del riesgo en su jurisdicción.....	11
21. Avance de proyectos y programas relacionados con la emergencia invernal del año 2010 – 2011, personas atendidas, recursos aplicados y evolución material de las obras o de los procesos de atención.....	12
22. Planes locales tendientes a la legalización y control de la minería informal y a su disminución, así como aquellos tendientes a la vigilancia de la minería formal, enunciando las zonas excluidas de esa actividad.	12
23. Capítulo especial sobre el tema de desplazamiento que contenga censo, diagnóstico, acciones adelantadas, prevención, protección, balance y logros en la implementación del PIU, empleado excepcionalmente por las entidades territoriales para coordinar esfuerzos en la población desplazada.....	12
24. Informe de estado actual y avance de las obras del plan departamental de aguas, así como, de las estrategias y esquemas diseñados dentro de la política para la prestación sostenible y eficiente del servicio público de agua potable y saneamiento básico en el ente territorial.....	13
25. Relato de los planes de vivienda en ejecución o en trámite, su estado actual y los compromisos de la entidad territorial en la materia.	13
26. Análisis y reporte actualizado de la situación en el sector educativo, con referencia específica al número de matrículas y recursos asignados por el SGP de Participaciones mediante documento CONPES, e informe de las inversiones y gastos en calidad, gratuidad y alimentación escolar durante el período constitucional.....	13
27. Informe sobre la situación actual e implementación del modelo estándar de control interno – MECI	14
28. Situación del despacho y de cada una de las dependencias, secciones, coordinaciones y áreas estableciendo inventario de temas, trámites en proceso, correspondencia atendida y pendiente y demás diligencias pendientes.....	14
29. Informe de gestión por dependencias, manuales de procesos y procedimientos y portafolio de servicios.....	14
NOMBRE DEL RESPONSABLE DE PRESENTACION DEL ACTA	15
NOMBRE DE LOS FUNCIONARIOS RESPONSABLES DE LA INFORMACIÓN PARA LA PRESENTACION DEL ACTA DE INFORME DE GESTIÓN 16	16

Acta de gestión y empalme por dependencias

Circular 035 de 2011 noviembre 11 Procuraduría General de la Nación

1. Estructura orgánica de la entidad territorial.

1.1 ESTRUCTURA ADMINISTRATIVA:

La estructura Administrativa del nivel central, esta conformada de acuerdo, a lo señalado en el Acuerdo Municipal 08 de 2009, de la siguiente manera.

1. DESPACHO DEL ALCALDE

2. DIRECCION

2.1. DIRECCIÓN DE CONTROL INTERNO

3. OFICINA ASESORA

3.1. OFICINA ASESORA JURÍDICA

4. SECRETARIAS

4.1. SECRETARIA DE GOBIERNO Y DESARROLLO INSTITUCIONAL

4.1.1. Inspección de Policía Urbana

4.1.2. Inspecciones Rurales

4.2 SECRETARÍA DE DESARROLLO SOCIAL.

4.2.1. Comisaría de Familia.

4.3 SECRETARIA DE TURISMO, DEPORTE Y CULTURA

4.4 SECRETARÍA DE DESARROLLO AGROPECUARIO, AMBIENTAL Y ECONOMICO

4.5 SECRETARÍA DE INFRAESTRUCTURA Y MOVILIDAD.

4.6 SECRETARÍA DE PLANEACIÓN.

4.7 SECRETARÍA DE HACIENDA

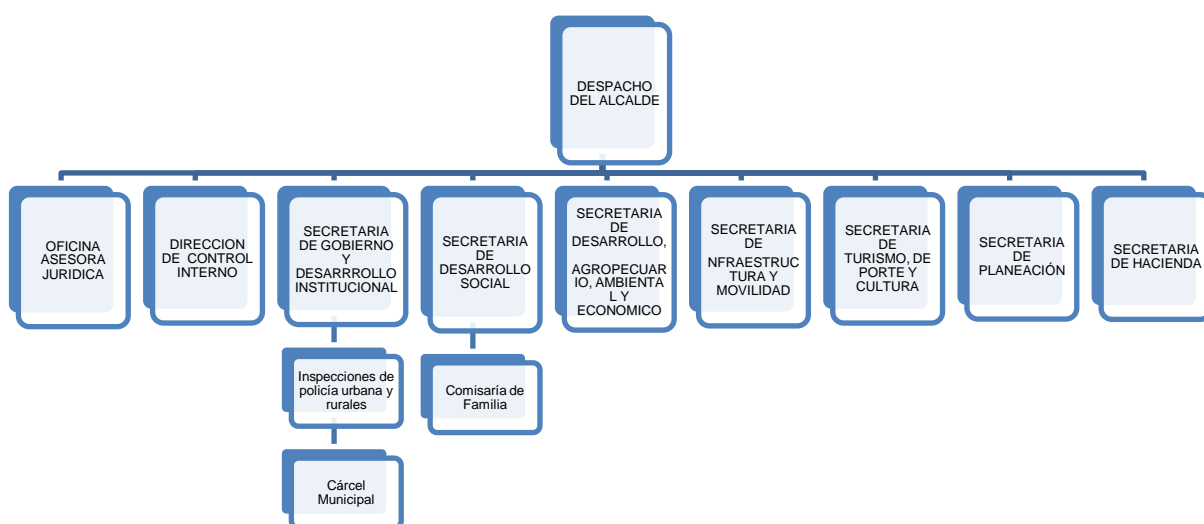

1.2 Planta de personal, plan de cargos, clasificación de los empleos y tipos de vinculación, así como el informe de las situaciones administrativas de los servidores públicos vinculados a la fecha de entrega. (copia de los actos administrativos que la establecen, reforman o complementan)

Esta información se encuentra relacionada en los anexos 1 al 6 del Acta de Informe de Gestión, primera parte, así:

- Anexo 1: informe detallado sobre composición de la nómina por dependencias, nombres, cargos, niveles, ingreso y valores
- Anexo 2: Informe detallado conformación de la estructura y planta de cargos nivel central a 31 de diciembre de 2007 (según resolución 812 de 2005)
- Anexo 3: Informe detallado conformación de la estructura y planta de cargos nivel central año 2011
- Anexo 4: Variaciones de planta de personal durante el cuatrienio 2008 – 2011
- Anexo 5: Composición de la planta de empleos por niveles jerárquicos nivel central año 2011
- Anexo 6: Relación de cargos de acuerdo a la naturaleza del empleo a diciembre del año 2011

2. Informe de cada una de las vigencias fiscales, periodo 2008-2011, de la situación contable y de recursos y del inventario de los bienes muebles e inmuebles recibidos y entregados, debidamente actualizados.

Esta información se encuentra relacionada en el Acta de Informe de Gestión primera parte, numeral 2 así:

- 2. SITUACIÓN DE LOS RECURSOS
- 2.1. SITUACIÓN DE LOS RECURSOS POR CADA UNA DE LAS VIGENCIAS FISCALES DEL PERIODO DE GOBIERNO 2008-2011
- 2.1.1. SITUACION DE LOS RECURSOS FINANCIEROS.
- RECURSOS FINANCIEROS A 31 DE DICIEMBRE AÑO 2008
- RECURSOS FINANCIEROS A 31 DE DICIEMBRE AÑO 2009
- RECURSOS FINANCIEROS A 31 DE DICIEMBRE AÑO 2010
- RECURSOS FINANCIEROS A 30 DE SEPTIEMBRE AÑO 2011
- 2.1.2. SITUACION DE LOS BIENES MUEBLES E INMUEBLES.
- BIENES MUEBLES E INMUEBLES A 31 DE DICIEMBRE AÑO 2008
- BIENES MUEBLES E INMUEBLES A 31 DE DICIEMBRE AÑO 2009
- BIENES MUEBLES E INMUEBLES A 31 DE DICIEMBRE AÑO 2010
- BIENES MUEBLES E INMUEBLES A 30 DE SEPTIEMBRE AÑO 2011
- Anexo 9 acta de informe de gestión: RELACION DE INVENTARIOS INFORME DETALLADO DE INVENTARIO DE BIENES MUEBLES POR DEPENDENCIAS
- 2.1.3. INFORME DETALLADO INVENTARIO DE PARQUE AUTOMOTOR, MAQUINARIA Y EQUIPO AÑO 2011
- 2.1.4. INFORME DETALLADO INVENTARIO DE BIENES INMUEBLES AÑO 2011

3. Informe de los presupuestos aprobados, adicionados y ejecutados por cada vigencia de los años 2008 a 2011

Esta información se encuentra relacionada en el Acta de Informe de Gestión primera parte, numeral 6 así:

- 6. EJECUCIONES PRESUPUESTALES 2008 - 2011.
- 6.1. RELACION DE INGRESOS Y GASTOS PERIODO 1 DE ENERO A 31 DE DICIEMBRE 2008

- 6.2. RELACION DE INGRESOS Y GASTOS PERIODO 1 DE ENERO A 31 DE DICIEMBRE 2009
- 6.3. RELACION DE INGRESOS Y GASTOS PERIODO 1 DE ENERO A 31 DE DICIEMBRE 2010
- 6.4. RELACION DE INGRESOS Y GASTOS PERIODO 1 DE ENERO A 30 DE NOVIEMBRE 2011

4. Informe integral de avance y copia de los programas, estudios, proyectos, contratos y convenios en estudio, ejecución, interventoría y supervisión.

a. Informe integral de avance y copia de los programas, estudios, proyectos

Esta información se encuentra relacionada en el Acta de Informe de Gestión primera parte, numeral 4 así

- RELACIÓN DE EJES, SECTORES, PROGRAMAS, Y SUBPROGRAMAS, METAS DE CUMPLIMIENTO Y VALORES EJECUTADOS AÑO 2008 - 2011
- 4.1. RELACIÓN DE EJES, SECTORES, PROGRAMAS, Y SUBPROGRAMAS, METAS DE CUMPLIMIENTO Y VALORES EJECUTADOS AÑO 2008
- 4.2. RELACIÓN DE EJES, SECTORES, PROGRAMAS, Y SUBPROGRAMAS, METAS DE CUMPLIMIENTO Y VALORES EJECUTADOS AÑO 2009
- 4.3. RELACIÓN DE EJES, SECTORES, PROGRAMAS, Y SUBPROGRAMAS, METAS DE CUMPLIMIENTO Y VALORES EJECUTADOS AÑO 2010

b. Informe integral de avance y copia de contratos y convenios en estudio, ejecución, interventoría y supervisión:

Esta información se encuentra relacionada en el Acta de Informe de Gestión primera parte, numeral 7 así:

- 7. CONTRATACION 2008-2011
- 7.1. RELACIÓN DE CONTRATOS EJECUTADOS AÑO 2008
- 7.2. RELACIÓN DE CONTRATOS EJECUTADOS AÑO 2009
- 7.3. RELACIÓN DE CONTRATOS EJECUTADOS AÑO 2010
- 7.4. RELACIÓN DE CONTRATOS EJECUTADOS AÑO 2011
- 7.5. LISTADO DE CONVENIOS AÑO 2008
- 7.6. LISTADO DE CONVENIOS AÑO 2009
- 7.7. LISTADO DE CONVENIOS AÑO 2010
- 7.8. LISTADO DE CONVENIOS AÑO 2011

c. Informe integral de avance de obras públicas ejecutadas período 2008-2011:

Esta información se encuentra relacionada en el Acta de Informe de Gestión primera parte, numeral 5 así:

- 5. OBRAS PÚBLICAS 208-2011
- 5.1. RELACIÓN DE OBRAS PÚBLICAS EJECUTADAS AÑO 2008
- 5.2. RELACIÓN DE OBRAS PÚBLICAS EJECUTADAS AÑO 2009
- 5.3. RELACIÓN DE OBRAS PÚBLICAS EJECUTADAS AÑO 2010
- 5.4. RELACIÓN DE OBRAS PÚBLICAS EJECUTADAS AÑO 2011

5. Informe sobre el banco de proyectos, que deberá estar debidamente organizado e inventariado.

El informe respectivo se encuentra contenido en el numeral 11 Secretaría de Planeación del acta informe de gestión, segunda parte, desarrollado a través de los numerales:

- 11. SECRETARIA DE PLANEACIÓN
- 11.5 INFORME EJECUTIVO DE GESTIÓN DE LA SECRETARÍA DE PLANEACIÓN
- 11.5.9 RELACIÓN DE PROYECTOS INSCRITOS EN BANCO MUNICIPAL DE PROGRAMAS Y PROYECTOS

6. Entrega de copia de los reglamentos y manuales internos

La relación reglamentos y manuales se encuentra contenida en el numeral 8 del acta de informe de gestión, primera parte.

La copia de los documentos, reglamentos o manuales internos se relacionarán y entregarán conforme al acta de entrega de cada dependencia.

7. Inventario de archivos, consecutivo de actos administrativos, contratos, oficios y correspondencia recibida y enviada de la respectiva entidad

En el archivo de gestión de la dependencia se encuentran las 55 historias laborales activas y de conformidad con la circular conjunta 004 de la DAFP y el AGN, las cuales están bajo la responsabilidad del Técnico Administrativo de Talento Humano.

Y en el acta informe de gestión segunda parte, numeral 5.5.18 RELACIÓN DE ACUERDOS, DECRETOS Y RESOLUCIONES 2008-2011

8. Informe sobre el déficit o superávit de cada uno de los sectores de inversión o de los gastos de funcionamiento, con indicación de sus causas y posibles soluciones.

El informe respectivo se encuentra contenido en el numeral 11 Secretaría de Planeación del acta informe de gestión, segunda parte, desarrollado a través de los numerales:

- 11. SECRETARIA DE PLANEACIÓN
- 11.5 INFORME EJECUTIVO DE GESTIÓN DE LA SECRETARÍA DE PLANEACIÓN
- 11.5.7 DÉFICIT O SUPERÁVIT DE CADA UNO DE LOS SECTORES DE INVERSIÓN

9. Informe sobre la garantía y protección de los derechos fundamentales de los niños, las niñas y adolescentes en cumplimiento a la Ley 1098 de 2006 (Código de infancia y adolescencia) y de los jóvenes según la ley 375 de 1997, buscando así el cumplimiento de los objetivos del milenio.

El informe respectivo se encuentra contenido en el numeral 7 Comisaría de Familia del acta informe de gestión segunda parte, de la secretaría de desarrollo social, desarrollado a través de los numerales:

- 7. COMISARÍA DE FAMILIA
- 7.5 INFORME EJECUTIVO DE GESTIÓN DE LA COMISARÍA DE FAMILIA
- 7.5.1.6.1 COMISARÍA DE FAMILIA.

10. Informe de los programas sociales relacionados con la población en condición de vulnerabilidad, discapacidad, ancianos y mujeres cabeza de hogar.

El informe respectivo se encuentra contenido en el numeral 6 Secretaría de Desarrollo Social; del acta de informe de gestión segunda parte, desarrollado a través de los numerales:

- 6. SECRETARÍA DE DESARROLLO SOCIAL
- 6.5 INFORME EJECUTIVO DE GESTIÓN DE LA SECRETARÍA DE DESARROLLO SOCIAL POR EJES DE DESARROLLO, PROGRAMAS Y PROYECTOS
- 6.5.1 EJE POLITICA SOCIAL
- 6.5.1.1 SECTOR EDUCACIÓN
- 6.5.1.1.3 PROGRAMA TECNOLOGIA
- 6.5.1.1.3.1 PROYECTO COMPUTADORES PARA EDUCAR
- 6.5.1.1.3.2 PROYECTO PORTAL INTERACTIVO
- 6.5.1.1.3.3 PROYECTO CONECTIVIDAD EN EL AMBITO EDUCATIVO
- 6.5.1.1.4 PROGRAMA EDUCACIÓN PARA EL TRABAJO
- 6.5.1.1.5 PROGRAMA EDUCACIÓN SUPERIOR
- 6.5.1.2 SECTOR SALUD
- 6.5.1.2.1 PROGRAMA REGIMEN SUBSIDIADO
- 6.5.1.2.2 PROGRAMA SALUD PÚBLICA
- 6.5.1.2.2.11 SUBPROGRAMA SALUD MENTAL
- 6.5.1.2.2.12 SUBPROGRAMA ATENCIÓN DISCAPACIDAD
- 6.5.1.2.2.12.1 PROYECTO CENTRO DE VIDA SENSORIAL
- 6.5.1.3 SECTOR SEGURIDAD ALIMENTARIA
- 6.5.1.3.1 PROGRAMA ALIMENTACIÓN ESCOLAR
- 6.5.1.3.2 PROGRAMA SEGURIDAD ALIMENTARIA
- 6.5.1.3.2.1 PROYECTO DESAYUNOS INFANTILES.
- 6.5.1.3.2.2 PROYECTO RECUPERACION NUTRICIONAL
- 6.5.1.3.2.3 PROYECTO PROGRAMA PLAN CRESER.
- 6.5.1.3.2.4 PROYECTO MATERNO INFANTIL
- 6.5.1.4 SECTOR MUJER
- 6.5.1.4.1 PROGRAMA MUJER LIDER
- 6.5.1.4.2 PROYECTO PREVENCIÓN MALTRATO A LA MUJER
- 6.5.1.5 SECTOR ADULTO MAYOR
- 6.5.1.5.1 PROGRAMA RECORDAR ES VIVIR.
- 6.5.1.5.2 PROGRAMA PROTECCION AL ADULTO MAYOR
- 6.5.1.5.2.1 SUBPROGRAMA DE PROTECCION SOCIAL AL ADULTO MAYOR PPSAM

11. Informe del estado y contenido de los Sistemas de Identificación de Beneficiarios – SISBEN- y de cada uno de los programas que usan el sistema de identificación de beneficiarios. (Régimen Subsidiado en salud, Red Hospitalaria, familias en acción, desayunos infantiles, comedores comunitarios o complementación alimentaria al adulto mayor, protección social al adulto mayor, subsidios de vivienda, programas educativos, etc.)

El informe respectivo se encuentra contenido en el numeral 6 Secretaría de Desarrollo Social; del acta de informe de gestión segunda parte, desarrollado a través de los numerales:

- 6.5.1.1.1 SECTOR EDUCACIÓN
- 6.5.1.1.1 PROGRAMA TODOS A LA ESCUELA
- Plan de Atención Integral a la Primera Infancia (PAIPI)
- 6.5.1.1.1.2 COBERTURA BASICA PRIMARIA
- 6.5.1.1.1.3 COBERTURA EDUCACIÓN MEDIA

- 6.5.1.1.4 PROGRAMA EDUCACIÓN PARA EL TRABAJO
- 6.5.1.1.5 PROGRAMA EDUCACIÓN SUPERIOR
- 6.5.1.1.5.1 PROYECTO PLAN PRIMAVERA
- 6.5.1.1.6.2 PROYECTO HOGARES COMUNITARIOS

- 6.5.1.2 SECTOR SALUD
- 6.5.1.2.1 PROGRAMA REGIMEN SUBSIDIADO
- 6.5.1.2.2 PROGRAMA SALUD PÚBLICA
- 6.5.1.2.2.1 SUBPROGRAMA PLAN AMPLIADO DE INMUNIZACIONES (PAI)
- 6.5.1.2.2.2 SUBPROGRAMA AIEPI
- 6.5.1.2.2.3 SUBPROGRAMA NUTRICIÓN
- 6.5.1.2.2.4 SUBPROGRAMA RECUPERACION NUTRICIONAL
- 6.5.1.2.2.5 SUBPROGRAMA PLAN CRECER.
- 6.5.1.2.2.6 SUBPROGRAMA MATERNO INFANTIL
- 6.5.1.2.2.8 SUBPROGRAMA PROTECCIÓN A MUJERES GESTANTES Y LACTANTES.
- 6.5.1.2.2.10 SUBPROGRAMA ESCUELAS SALUDABLES

- 6.5.1.3 SECTOR SEGURIDAD ALIMENTARIA
- 6.5.1.3.1 PROGRAMA ALIMENTACIÓN ESCOLAR
- 6.5.1.3.2 PROGRAMA SEGURIDAD ALIMENTARIA
- 6.5.1.3.2.1 PROYECTO DESAYUNOS INFANTILES.
- 6.5.1.3.2.2 PROYECTO RECUPERACION NUTRICIONAL
- 6.5.1.3.2.3 PROYECTO PROGRAMA PLAN CRECER.
- 6.5.1.3.2.4 PROYECTO MATERNO INFANTIL

- 6.5.1.4 SECTOR MUJER
- 6.5.1.4.1 PROGRAMA MUJER LIDER
- 6.5.1.4.2 PROYECTO PREVENCIÓN MALTRATO A LA MUJER

- 6.5.1.5 SECTOR ADULTO MAYOR
- 6.5.1.5.1 PROGRAMA RECORDAR ES VIVIR.
- 6.5.1.5.2 PROGRAMA PROTECCION AL ADULTO MAYOR

- 6.5.1.6 SECTOR INFANCIA Y ADOLESCENCIA
- 6.5.1.6.5 ESTRATEGIA UNIDOS PARA LA SUPERACIÓN DE LA POBREZA
- 6.5.1.7 SECTOR DESPLAZAMIENTO FORZADO ATENCION INTEGRAL Y OPORTUNA

Para el municipio de El Colegio las Empresas Promotoras de Salud del Régimen Subsidiado autorizadas para operar son: CAFAM, CAFESALUD y CONVIDA

El informe respectivo se encuentra contenido en el numeral 11.5.2 Sector Vivienda Eje 3 Desarrollo Territorial Sostenible; del acta informe de gestión segunda parte de la secretaría de planeación, desarrollado a través de los numerales:

- 11.5.2 SECTOR VIVIENDA EJE 3. DESARROLLO TERRITORIAL SOSTENIBLE.
- 11.5.2.1. PROGRAMA CONSTRUCCION Y MEJORAMIENTO DE VIVIENDA DE INTERES SOCIAL
- 11.5.2.1.1 PROYECTOS CONSTRUCCION Y MEJORAMIENTO DE VIVIENDA DE INTERES SOCIAL.
- 11.5.2.1.2 PROYECTO VIVIENDA CAMPESINA EN SITIO PROPIO - MUNICIPIO DE EL COLEGIO CUNDINAMARCA “UN SUEÑO HECHO REALIDAD”.

12. Plan local de salud pública y/o programas, proyectos y documento referido a la organización de red de prestación de servicios de salud, al cual se encuentre vinculado

El informe respectivo se encuentra contenido en el numeral 6 Secretaría de Desarrollo Social; del acta de informe de gestión segunda parte, desarrollado a través de los numerales:

Para el municipio de El Colegio las Empresas Promotoras de Salud del Régimen Subsidiado autorizadas para operar son: CAFAM, CAFESALUD y CONVIDA

6.5.1.2 SECTOR SALUD

En este sector se esbozan las líneas generales del Plan Territorial de Salud y las acciones que integran el Plan de Salud Pública de Intervenciones Colectivas, según la resolución 425 de febrero 11 de 2008.

6.5.1.2.1 PROGRAMA REGIMEN SUBSIDIADO

OBJETIVO DEL PROGRAMA

Lograr la incorporación al régimen subsidiado a la población no afiliada de acuerdo con los criterios de priorización establecidos por la normatividad vigente.

Generalidades:

El Régimen Subsidiado es el mecanismo mediante el cual la población más pobre del país, sin capacidad de pago, tiene acceso a los servicios de salud a través de un subsidio que ofrece el Estado.

Es responsabilidad de los Entes Territoriales la operación adecuada de los procesos y el seguimiento y vigilancia al acceso efectivo a los servicios contratados por las EPS-S, por parte de la población beneficiaria, es decir, sobre la ejecución misma de los contratos suscritos con las EPS-S.

Las EPS-S: Empresas Promotoras de Salud de Régimen Subsidiado, son las entidades responsables de la afiliación y la prestación del Plan Obligatorio de Salud a los afiliados. Las EPS-S deben estar autorizadas por la Superintendencia Nacional de Salud y operan sólo en las regiones y los municipios donde se encuentran autorizadas.

Las EPS-S pueden ser cajas de compensación familiar (CCF), Empresas Solidarias de Salud (ESS) y Empresas Promotoras de Salud (EPS) públicas y privadas.

6.5.1.2 SECTOR SALUD

6.5.1.2.1 PROGRAMA REGIMEN SUBSIDIADO

6.5.1.2.2 PROGRAMA SALUD PÚBLICA

6.5.1.2.2.1 SUBPROGRAMA PLAN AMPLIADO DE INMUNIZACIONES (PAI)

6.5.1.2.2.2 SUBPROGRAMA AIEPI

6.5.1.2.2.3 SUBPROGRAMA NUTRICIÓN

6.5.1.2.2.4 SUBPROGRAMA RECUPERACION NUTRICIONAL

6.5.1.2.2.5 SUBPROGRAMA PLAN CRECER.

6.5.1.2.2.6 SUBPROGRAMA MATERNO INFANTIL

6.5.1.2.2.8 SUBPROGRAMA PROTECCIÓN A MUJERES GESTANTES Y LACTANTES.

6.5.1.2.2.10 SUBPROGRAMA ESCUELAS SALUDABLES

6.5.1.3 SECTOR SEGURIDAD ALIMENTARIA

6.5.1.3.1 PROGRAMA ALIMENTACIÓN ESCOLAR

6.5.1.3.2 PROGRAMA SEGURIDAD ALIMENTARIA

6.5.1.3.2.1 PROYECTO DESAYUNOS INFANTILES.

6.5.1.3.2.2 PROYECTO RECUPERACION NUTRICIONAL

6.5.1.3.2.3 PROYECTO PROGRAMA PLAN CRESER.

6.5.1.3.2.4 PROYECTO MATERNO INFANTIL

13. Informes del estado financiero y de organización de los prestadores de servicios de salud a su cargo.

No aplica para el municipio

Para el municipio de El Colegio las Empresas Promotoras de Salud del Régimen Subsidiado autorizadas para operar son: CAFAM, CAFESALUD y CONVIDA

14. Informe del estado financiero y de organización de los establecimientos públicos descentralizados de la entidad territorial. (empresas de servicios públicos, sociedades públicas y de economía mixta, institutos, fondos autónomos y otros)

El informe respectivo se encuentra dentro del informe de gestión de EMPUCOL, empresa de servicios públicos del municipio

15. Planes y gestión territorial dirigida a la protección de los derechos humanos y a la prevención del desplazamiento forzado, la desaparición y mecanismos de búsqueda urgente

El informe respectivo se encuentra contenido en el numeral 6.5.1.7 Sector Desplazamiento Forzado Atención Integral Y Oportuna; del acta informe de gestión segunda parte de la Secretaría De Desarrollo Social, desarrollado a través de los numerales:

- 6. SECRETARÍA DE DESARROLLO SOCIAL
- 6.5 INFORME EJECUTIVO DE GESTIÓN DE LA SECRETARÍA DE DESARROLLO SOCIAL POR EJES DE DESARROLLO, PROGRAMAS Y PROYECTOS
- 6.5.1.7 SECTOR DESPLAZAMIENTO FORZADO ATENCION INTEGRAL Y OPORTUNA
- 6.5.1.7.1 INDICADORES SOCIODEMOGRAFICOS
- 6.5.1.7.2 SITUACION DE VIOLENCIA Y DINAMICA DEL DESPLAZAMIENTO
- 6.5.1.7.3 GRUPOS ILEGALES
- 6.5.1.7.4 FACTORES DE RIESGO
- 6.5.1.7.5 TIPO DE DESPLAZAMIENTO
- 6.5.1.7.6 CARACTERIZACIÓN POBLACIÓN DESPLAZADA

16. Planes locales de protección del medio ambiente con énfasis en las zonas de especial protección ambiental, de recarga y recurso hídrico.

El informe respectivo se encuentra contenido en el numeral 9.5.5 Gestión en relación con planes locales de protección del medio ambiente con énfasis en las zonas de especial protección ambiental de recarga y recurso hídrico; del acta informe de gestión segunda parte, de la Secretaría de Desarrollo Agropecuario, Ambiental y Económico, desarrollado a través de los numerales:

- 9.5.5. GESTIÓN EN RELACIÓN CON PLANES LOCALES DE PROTECCIÓN DEL MEDIO AMBIENTE CON ÉNFASIS EN LAS ZONAS DE ESPECIAL PROTECCIÓN AMBIENTAL DE RECARGA Y RECURSO HÍDRICO.
- 9.5.5.1 COMPRA DE PREDIOS EN AREAS DE IMPORTANCIA HIDRICA Y AMBIENTAL
- 9.5.5.2 PROGRAMA DE PROTECCION Y REFORESTACION DE CUENCAS HIDRICAS
- 9.5.5.3 EDUCACION AMBIENTAL

17. Planes de seguridad ciudadana y de los programas orientados a la prevención del delito.

Se encuentra contenido en el acta informe de gestión segunda parte de la secretaría de gobierno y desarrollo institucional, numeral 5, discriminado así:

- 5.5.16 FUNCIONES EN RELACIÓN CON SEGURIDAD Y CONVIVENCIA CIUDADANA

18. Aspectos generales relacionados con el desarrollo administrativo y social de la entidad territorial y sus comunidades, con presentación de la documentación o situación que soporta su análisis.

Se encuentra contenido en el acta informe de gestión segunda parte de la secretaría de gobierno y desarrollo institucional, numeral 5, discriminado así:

- 5.5.16 FUNCIONES EN RELACIÓN CON SEGURIDAD Y CONVIVENCIA CIUDADANA
- PARTICIPACION CIUDADANA Y COMUNITARIA- ACCION COMUNAL
 - JUNTAS DE ACCION COMUNAL VEREDAS
 - JUNTAS DE ACCION COMUNAL BARRIOS
- CONSEJO MUNICIPAL DE JUVENTUDES
- PROTECCION DE DERECHOS HUMANOS
- CONSEJOS COMUNITARIOS
- FRENTES DE SEGURIDAD
- ESCUELAS DE CONVIVENCIA Y SEGURIDAD CIUDADANA
 - GRUPOS DE APOYO COMUNITARIO
 - SEMINARIOS-FOROS Y CAPACITACIONES SOBRE TEMAS DE SEGURIDAD, ORDEN PÚBLICO Y CONVIVENCIA CIUDADANA

19. Estado actual y evaluación del plan de Ordenamiento Territorial y de los planes de manejo de las cuencas hidrográficas que le corresponda.

El informe respectivo se encuentra contenido en el numeral 9.5.5.4 Gestión en relación con planes de manejo de las cuencas hidrográficas que le correspondan y 11.5.4.2 reformulación Plan de Ordenamiento Territorial; del acta informe de gestión segunda parte, de la Secretaría de Desarrollo Agropecuario, Ambiental y Económico, así:

- 9.5.5.4. GESTIÓN EN RELACIÓN CON PLANES DE MANEJO DE LAS CUENCAS HIDROGRÁFICAS QUE LE CORRESPONDAN
- 11.5.4.2 REFORMULACIÓN PLAN DE ORDENAMIENTO TERRITORIAL

20. Plan territorial de atención y prevención de emergencias y desastres y documentos de evaluación del riesgo en su jurisdicción.

El informe respectivo se encuentra contenido en el numeral 11.5.1 Gestión en relación con el Sector Prevención y Atención de Desastres (Gestión Integral del Riesgo); del acta informe de gestión segunda parte, de la Secretaría de Planeación, desarrollado a través de los numerales:

- 11.5.1 GESTIÓN EN RELACIÓN CON EL SECTOR PREVENCIÓN Y ATENCIÓN DE DESASTRES (Gestión Integral del Riesgo) EJE 3. DESARROLLO TERRITORIAL SOSTENIBLE.
- 11.5.1.1 PROGRAMA FORMULACION PLAN LOCAL DE EMERGENCIA Y CONTINGENCIAS PLECS
 - 11.5.1.1.1 CONFORMACIÓN DEL CLOPAD:
 - 11.5.1.1.2 FORMULACION DEL PLAN MUNICIPAL PARA LA GESTION DEL RIESGO.
 - 11.5.1.1.3 TALLER EN PLANES COMUNITARIOS DE GESTION DEL RIESGO.
 - 11.5.1.1.4 ATENCION OLA INVERNAL 2008 – 2009.
 - 11.5.1.1.4.1 CONSOLIDADO DE VIVIENDAS AFECTADAS
 - 11.5.1.1.4.2 ACCIONES ADELANTADAS PARA EL PROCESO DE REUBICACION DE FAMILIAS AFECTADAS POR LA OLA INVERNAL 2008 – 2009.
 - 11.5.1.1.4.3 FENOMENO DE LA NIÑA 2010 – 2011.
 - 11.5.1.1.4.4 CONSOLIDADO AFECTACIONES FENÓMENO DE LA NIÑA 2010-2011.
 - 11.5.1.1.4.5 AFECTACIONES A LA INFRAESTRUCTURA VIAL
 - 11.5.1.1.5 ATENCION EMERGENCIAS POR INCENDIOS FORESTALES Y ESTRUCTURALES:
 - 11.5.1.1.6 REUNIONES DEL COMITÉ LOCAL PARA LA PREVENCIÓN Y ATENCIÓN DE DESASTRES CLOPAD

21. Avance de proyectos y programas relacionados con la emergencia invernal del año 2010 – 2011, personas atendidas, recursos aplicados y evolución material de las obras o de los procesos de atención.

El informe respectivo se encuentra contenido en el numeral 11.5.1 Gestión en relación con el Sector Prevención y Atención de Desastres (Gestión Integral del Riesgo); del acta informe de gestión segunda parte, de la Secretaría de Planeación, desarrollado a través de los numerales:

11.5.1 GESTIÓN EN RELACIÓN CON EL SECTOR PREVENCIÓN Y ATENCIÓN DE DESASTRES (Gestión Integral del Riesgo) EJE 3. DESARROLLO TERRITORIAL SOSTENIBLE.

11.5.1.1 PROGRAMA FORMULACION PLAN LOCAL DE EMERGENCIA Y CONTINGENCIAS PLEC`S

11.5.1.1.1 CONFORMACIÓN DEL CLOPAD:

11.5.1.1.2 FORMULACION DEL PLAN MUNICIPAL PARA LA GESTION DEL RIESGO.

11.5.1.1.3 TALLER EN PLANES COMUNITARIOS DE GESTION DEL RIESGO.

11.5.1.1.4 ATENCION OLA INVERNAL 2008 – 2009.

11.5.1.1.4.1 CONSOLIDADO DE VIVIENDAS AFECTADAS

11.5.1.1.4.2 ACCIONES ADELANTADAS PARA EL PROCESO DE REUBICACION DE FAMILIAS AFECTADAS POR LA OLA INVERNAL 2008 – 2009.

11.5.1.1.4.3 FENOMENO DE LA NIÑA 2010 – 2011.

11.5.1.1.4.4 CONSOLIDADO AFECTACIONES FENÓMENO DE LA NIÑA 2010-2011.

11.5.1.1.4.5 AFECTACIONES A LA INFRAESTRUCTURA VIAL

11.5.1.1.5 ATENCION EMERGENCIAS POR INCENDIOS FORESTALES Y ESTRUCTURALES:

11.5.1.1.6 REUNIONES DEL COMITÉ LOCAL PARA LA PREVENCIÓN Y ATENCIÓN DE DESASTRES CLOPAD

11.5.6 PROYECTOS DE INFRAESTRUCTURA COLOMBIA HUMANITARIA

22. Planes locales tendientes a la legalización y control de la minería informal y a su disminución, así como aquellos tendientes a la vigilancia de la minería formal, enunciando las zonas excluidas de esa actividad.

El informe respectivo se encuentra contenido en el numeral 9.5.5.5 Gestión en relación con planes locales tendientes a la legalización y control de la minería informal a su disminución, así como aquellos tendientes a la vigilancia de la minería formal enunciando las zonas excluidas de esa actividad; del informe de gestión de la Secretaría de Desarrollo Agropecuario, Ambiental y Económico, desarrollado a través de los numerales:

9.5.5.5. GESTIÓN EN RELACIÓN CON PLANES LOCALES TENDIENTES A LA LEGALIZACIÓN Y CONTROL DE LA MINERIA INFORMAL A SU DISMINUCION, ASI COMO AQUELLOS TENDIENTES A LA VIGILANCIA DE LA MINERIA FORMAL ENUNCIANDO LAS ZONAS EXCLUIDAS DE ESA ACTIVIDAD.

23. Capítulo especial sobre el tema de desplazamiento que contenga censo, diagnóstico, acciones adelantadas, prevención, protección, balance y logros en la implementación del PIU, empleado excepcionalmente por las entidades territoriales para coordinar esfuerzos en la población desplazada.

El informe respectivo se encuentra contenido en el numeral 6.5.1.7 Sector Desplazamiento Forzado Atención Integral Y Oportuna; del acta informe de gestión segunda parte de la Secretaría De Desarrollo Social, desarrollado a través de los numerales:

6. SECRETARÍA DE DESARROLLO SOCIAL

- 6.5 INFORME EJECUTIVO DE GESTIÓN DE LA SECRETARÍA DE DESARROLLO SOCIAL POR EJES DE DESARROLLO, PROGRAMAS Y PROYECTOS
- 6.5.1.7 SECTOR DESPLAZAMIENTO FORZADO ATENCION INTEGRAL Y OPORTUNA
- 6.5.1.7.1 INDICADORES SOCIODEMOGRAFICOS
- 6.5.1.7.2 SITUACION DE VIOLENCIA Y DINAMICA DEL DESPLAZAMIENTO
- 6.5.1.7.3 GRUPOS ILEGALES
- 6.5.1.7.4 FACTORES DE RIESGO
- 6.5.1.7.5 TIPO DE DESPLAZAMIENTO
- 6.5.1.7.6 CARACTERIZACIÓN POBLACIÓN DESPLAZADA

24. Informe de estado actual y avance de las obras del plan departamental de aguas, así como, de las estrategias y esquemas diseñados dentro de la política para la prestación sostenible y eficiente del servicio público de agua potable y saneamiento básico en el ente territorial.

El informe respectivo se encuentra contenido, por información de la administración municipal, en el informe de EMPUCOL

25. Relato de los planes de vivienda en ejecución o en trámite, su estado actual y los compromisos de la entidad territorial en la materia.

El informe respectivo se encuentra contenido en el numeral 11.5.2 Sector Vivienda Eje 3 Desarrollo Territorial Sostenible; del acta informe de gestión segunda parte de la secretaría de planeación, desarrollado a través de los numerales:

- 11.5.2 SECTOR VIVIENDA EJE 3. DESARROLLO TERRITORIAL SOSTENIBLE.
- 11.5.2.1. PROGRAMA CONSTRUCCION Y MEJORAMIENTO DE VIVIENDA DE INTERES SOCIAL
- 11.5.2.1.1 PROYECTOS CONSTRUCCION Y MEJORAMIENTO DE VIVIENDA DE INTERES SOCIAL.
- 11.5.2.1.2 PROYECTO VIVIENDA CAMPESINA EN SITIO PROPIO - MUNICIPIO DE EL COLEGIO CUNDINAMARCA “UN SUEÑO HECHO REALIDAD”.

26. Análisis y reporte actualizado de la situación en el sector educativo, con referencia específica al numero de matriculas y recursos asignados por el SGP de Participaciones mediante documento CONPES, e informe de las inversiones y gastos en calidad, gratuidad y alimentación escolar durante el periodo constitucional.

El informe respectivo se encuentra contenido en el numeral 6.5.1.1 Sector educación; del acta informe de gestión segunda parte, de la secretaría de desarrollo social, desarrollado a través de los numerales:

- 6.5.1.1 SECTOR EDUCACIÓN
- 6.5.1.1.1 PROGRAMA TODOS A LA ESCUELA
- 6.5.1.1.1.1 PORCENTAJE DE NIÑOS Y NIÑAS VINCULADOS A PROGRAMAS DE EDUCACIÓN INICIAL
Plan de Atención Integral a la Primera Infancia (PAIPI)
- 6.5.1.1.1.2 COBERTURA BASICA PRIMARIA
- 6.5.1.1.1.3 COBERTURA EDUCACIÓN MEDIA
- 6.5.1.1.2 PROGRAMA EDUCACIÓN CON CALIDAD
- 6.5.1.1.3 PROGRAMA TECNOLOGIA
- 6.5.1.1.3.1 PROYECTO COMPUTADORES PARA EDUCAR
- 6.5.1.1.3.2 PROYECTO PORTAL INTERACTIVO
- 6.5.1.1.3.3 PROYECTO CONECTIVIDAD EN EL AMBITO EDUCATIVO
- 6.5.1.1.4 PROGRAMA EDUCACIÓN PARA EL TRABAJO
- 6.5.1.1.5 PROGRAMA EDUCACIÓN SUPERIOR
- 6.5.1.1.5.1 PROYECTO PLAN PRIMAVERA

- 6.5.1.1.6 PROGRAMA INFRAESTRUCTURA EDUCATIVA
- 6.5.1.1.6.2 PROYECTO HOGARES COMUNITARIOS
- 6.5.1.1.6.3 PROYECTO INFRESTRUCTURA EDUCACION BASICA Y MEDIA
- 6.5.1.1.6.4 PROYECTO "MEJORANDO MI ESCUELA"
- 6.5.1.1.6.4.1 "INFRAESTRUCTURA"

A continuación se presenta el siguiente cuadro consolidado de inversión cuatrienal en los sectores alimentación escolar y educación, que igualmente aparece en el numeral 1.3 del informe ejecutivo del Acta De Informe De Gestión.

CONSOLIDADO 2008 - 2011 EJECUCIÓN PRESUPUESTAL INVERSIÓN SECTOR EDUCACIÓN

CONCEPTO	2008	2009	2010	30-nov-11
	INVERSIÓN ACUMULADA SEGÚN COMPROMISOS	INVERSIÓN ACUMULADA SEGÚN COMPROMISOS	INVERSIÓN ACUMULADA SEGÚN COMPROMISOS	INVERSIÓN ACUMULADA SEGÚN COMPROMISOS
1. ALIMENTACION ESCOLAR	39.786.117,00	49.152.371,00	54.128.317,00	67.176.000,00
2. EDUCACION	1.228.057.465,46	878.239.389,36	1.662.633.830,63	1.419.029.709,18
2.1 - Calidad	1.223.210.340,46	878.239.389,36	1.650.807.782,63	1.419.029.709,18

27. Informe sobre la situación actual e implementación del modelo estándar de control interno – MECI.

El informe respectivo se encuentra contenido en el numeral 3 Dirección de Control Interno; del acta informe de gestión segunda parte, desarrollado a través de los numerales:

- 3. DIRECCIÓN DE CONTROL INTERNO
- 3.4 INFORME EJECUTIVO DE GESTIÓN DE LA DIRECCIÓN DE CONTROL INTERNO

28. Situación del despacho y de cada una de las dependencias, secciones, coordinaciones y áreas estableciendo inventario de temas, trámites en proceso, correspondencia atendida y pendiente y demás diligencias pendientes.

Se encuentra en el informe de gestión y empalme de cada una de las dependencias

29. Informe de gestión por dependencias, manuales de procesos y procedimientos y portafolio de servicios.

Se encuentra en el informe de gestión y empalme de cada una de las dependencias

NOMBRE DEL RESPONSABLE DE PRESENTACION DEL ACTA

OSCAR MAURICIO NUÑEZ JIMENEZ

CARGO: ALCALDE

PERIODO: 2008 - 2011

**NOMBRE DE LOS FUNCIONARIOS RESPONSABLES DE LA INFORMACIÓN
PARA LA PRESENTACION DEL ACTA DE INFORME DE GESTIÓN**

Alcalde:	Oscar Mauricio Nuñez Jimenez
Dirección de Control Interno	Jorge Enrique Martínez Jiménez
Jefe Oficina Asesora Jurídica	Dedsi Hernández Barón
Secretario de Gobierno y Desarrollo Institucional	Ruth Ángela Muñoz Rodríguez
Secretario de Planeación	Luis Humberto Salcedo Prado
Secretario de Desarrollo Social	Miguel Andrés Peña Cubillos
Secretario para el Desarrollo Agropecuario, Ambiental y Económico	Carlos Augusto Vicaria Sánchez
Secretario de turismo, deporte y cultura	Luz Herminda Nova Chacón
Secretario de Infraestructura y Movilidad	Luis Carlos Vargas Olmos
Secretario de Hacienda	Nubia Rocío Rojas Alvarado
Comisario de Familia	Elizabet Guaqueta Sotelo
Inspector de Policía Urbana	Nelson Enrique Casas Torres
Inspector de Policía Rural	José Alfonso Mancera Guerrero
Inspector de Policía Rural	Alberto Flórez Zuluaga
Inspector de Policía Rural	Martha Bibiana Parada Martínez
Almacenista:	Juan Manuel Romero Vargas
Contador externo:	Alba Luz García