



SEGUNDA AUDIENCIA PÚBLICA RENDICIÓN DE CUENTAS

MUNICIPIO DE MOGOTES COMISARIA DE FAMILIA

VIGENCIA 2012

Nancy Edith Pinto Jiménez
Alcaldesa Municipal

"UNIDOS PARA VOLVER A CREER"
2012-2015

ACTIVIDADES REALIZADAS



DE LA COMISARÍA A SU CASA



Elementos de la Comunicación Fliar.

- Violencia contra la mujer.
- Pautas de Crianza.

- **Salud Mental:**
La Depresión un problema mundial.

Derechos de los niños "Más Niños felices Cero quemados"

Trata de
Personas



INSTITUCIONES AL CAMPO

PITIGUAO CAUCHOS



ESCUELA DE PADRES



IDENTIDAD Y
AUTOESTIMA

PREVENCIÓN
CONSUMO DE SPA

ACTIVIDADES
RECREATIVAS



ESCUELA DE
PADRES

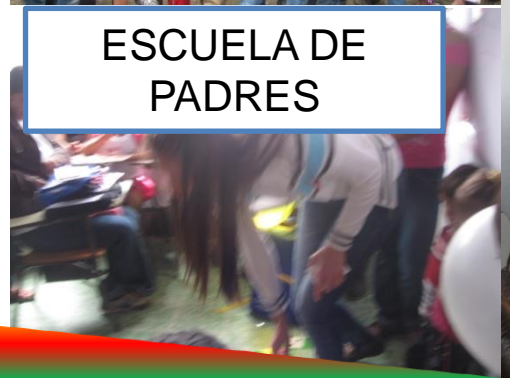

CONCURSO DE BAILE

NIÑOS AL DERECHO



ACOMPañAMIENTO



COMITÉ P. DISCAPACIDAD



COMPOS Y RSA



ACOMPañAMIENTO



CABALGATA INFANTIL



PAIPI



ITIAD



FAMILIAS EN ACCIÓN



OTRAS CELEBRACIONES



POLITICA NACIONAL DE CONSTRUCCION DE PAZ Y CONVIVENCIA FAMILIAR ARMÓNICA HAZ PAZ





POLITICA NACIONAL DE CONSTRUCCION DE PAZ Y CONVIVENCIA FAMILIAR ARNÓMONICA HAZ PAZ



TRATA DE PERSONAS LA ESCLAVITUD DEL SIGLO XXI.



¿Que es trata de personas?
Forma de explotación que vulnera los derechos humanos, el principio de dignidad humana, sometiendo a las personas o la condición de mercancía. Se trata de personas cuando alguien compra, vende, otorga o recibe a una persona que no tiene nacionalidad hacia el exterior, para su transporte, explotación, Utilizando provecho económico o cualquier otro beneficio, para sí o para cualquier otra persona. Concepto como lo define el artículo 341.

Tipologías de la trata de personas
Desplazamiento de lazos o contacto físico donde se desarrolla la trata de personas, sea por fuerza.

TRATA INTERNA El proceso de reclutamiento, traslado y explotación de la víctima se da dentro de las fronteras de un mismo país.

TRATA EXTRANJERA Cuando el reclutamiento ocurre en el país de origen o residencia de la víctima y la explotación en un país diferente. En estos casos hay un flujo de víctimas.
Los psicólogos se especializan de la trata de personas según la ley 89302 de Colombia son:

EXPLORACION SEXUAL es la modalidad más común de explotación que se produce en el turismo sexual, la pornografía y otros servicios sexuales. Esta modalidad afecta principalmente a mujeres niñas. Sin embargo, se trata de niños jóvenes.
Existen otras diversas formas de explotación sexual de la trata de personas en Colombia son:



TRAFICO DE SERVIDOS DOMESTICOS Los niños forzados por el tráfico de personas en familias, niñas, niñas, con trabajos precarios, obligados o en el servicio doméstico. Existe una explotación por parte que sale la parte familiar. Los niños son víctimas de los trabajos en minas, construcción, agricultura o pesca son niños y niñas y en el servicio doméstico son mujeres y niñas.



EXPLORACION DE LA MINERÍA ALI NA Un problema social creciente como en muchos países de la mundialidad, que se desarrolla en forma constante. La víctima es obligada a poder trabajar en condiciones de su voluntad y se beneficia de un contrato siendo en donde no se le permite salir de donde trabajan. El trabajo por su lado, es el que se tiene de cada víctima, el cual es el que se le permite y se le permite controlar sobre la víctima.



TRAFICO DE SERVIDOS DOMESTICOS La explotación laboral de sexual de un miembro de la familia, por lo común la mujer es responsable de la explotación de la familia por explotación familiar o contrato laboral de un caso país. En los miembros de familia, víctimas de la explotación económica, explotación y control, así como que se ejerce violencia física, sexual y psicológica.



EXTRACCION DE ORGANOS Es la explotación y comercialización de órganos y órganos humanos.



MUNICIPIO DE MOGOTES
NANCY EDITH PINTO JIMÉNEZ
Alcaldesa Municipal
"Unidos para volver a creer" 2012 - 2015

Elaborado por: Bibiana Zapata D.
Trabajadora Social
Comité de Familia Mogotes

OTROS PROGRAMAS

ESCUELA DE PADRES



SALUD OCUPACIONAL





PROCESOS POR COMISARÍA DE FAMILIA

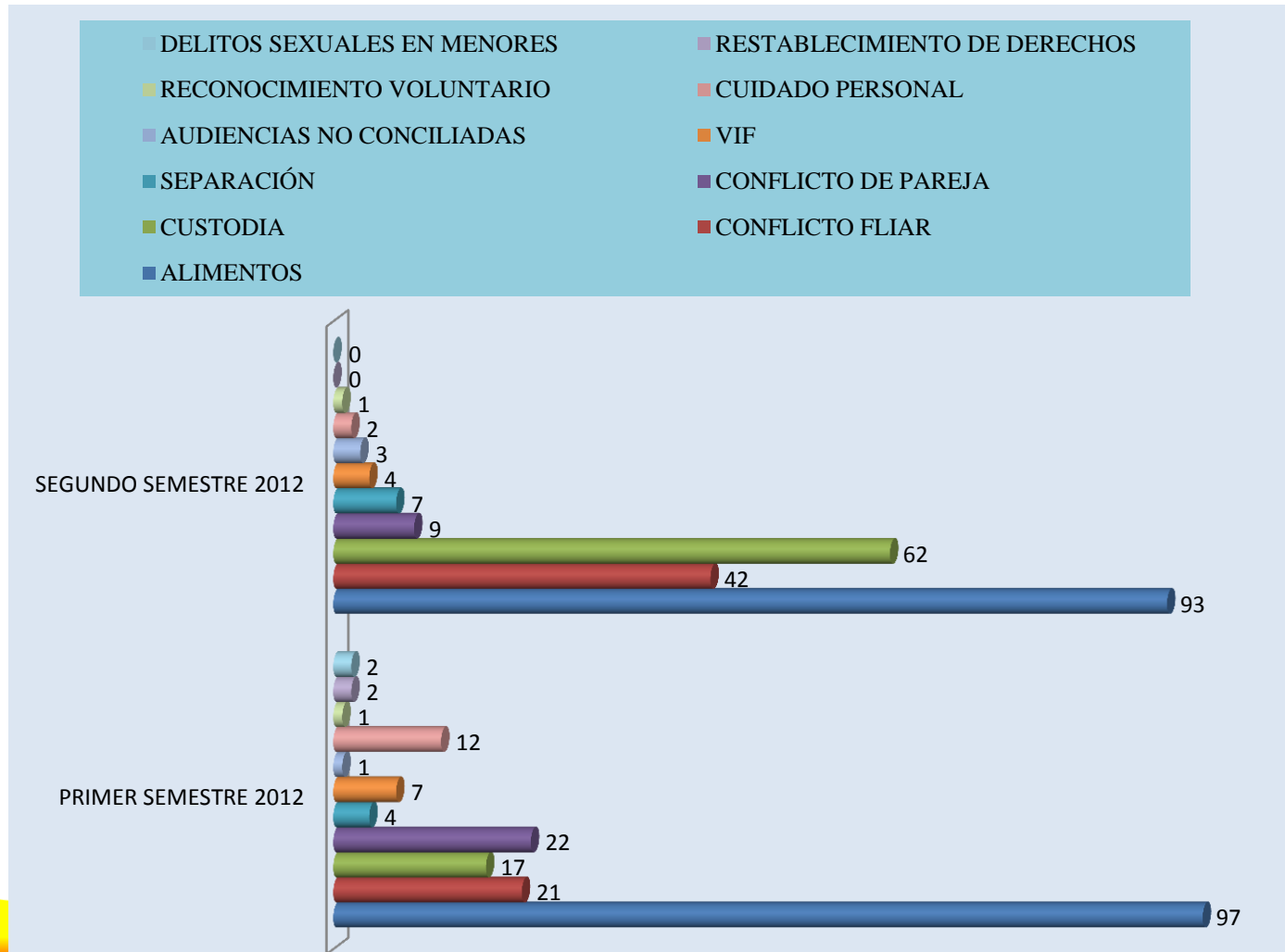



TRABAJO SOCIAL

VISITAS DOMICILIARIAS

■ Terminados ■ Seguimiento

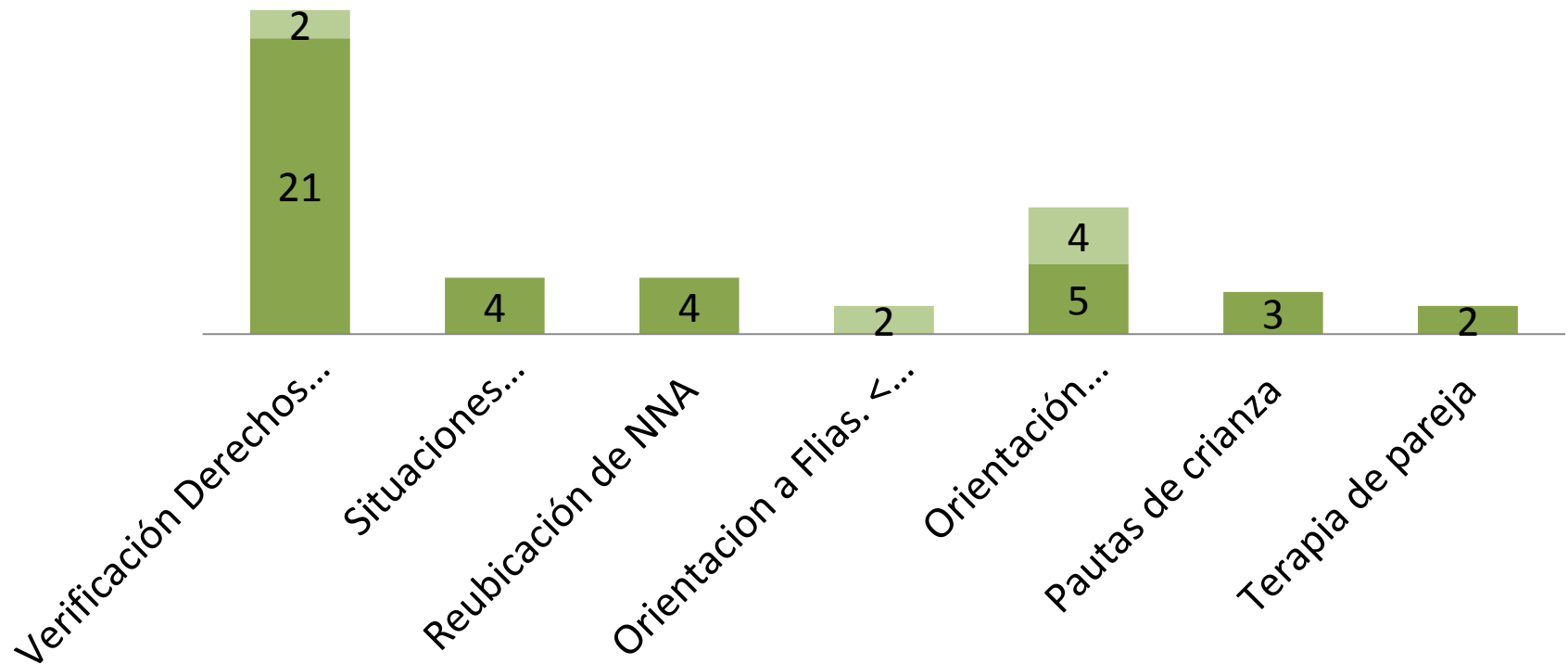

se realizaron **47** visitas domiciliarias. 39 T, 8 S.
En el área rural 12 y en el casco urbano **35**.



INTERVENCIÓN DE CASOS

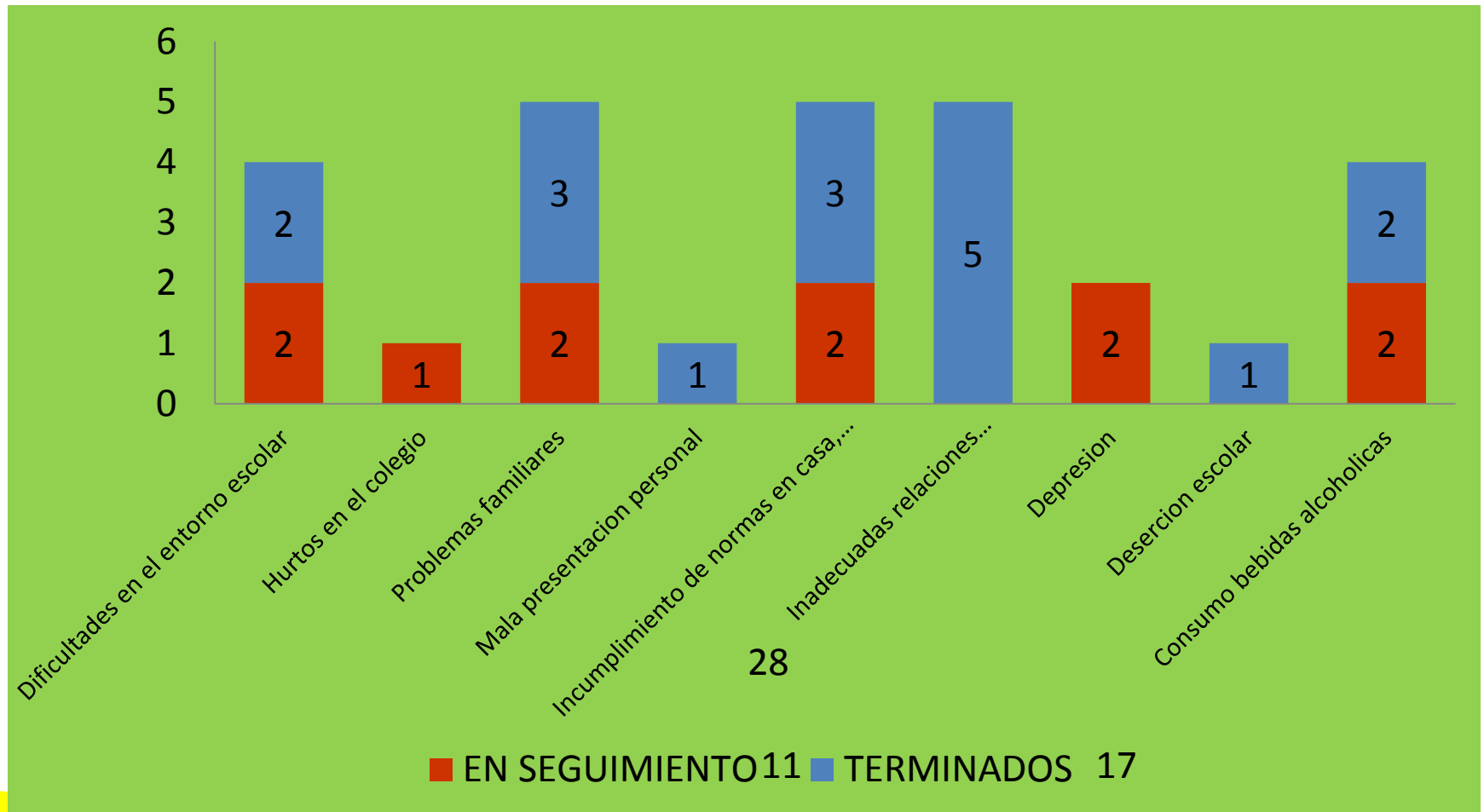

28



PSICOLOGÍA

ATENCIÓN DE CASOS DERIVADOS DE INSTITUCIONES EDUCATIVAS

■ CONSULTA Y ASESORÍA GENERAL

■ PROBLEMAS DE COMPORTAMIENTO EN ADOLESCENTES

■ PROBLEMAS DE APRENDIZAJE Y CONDUCTA

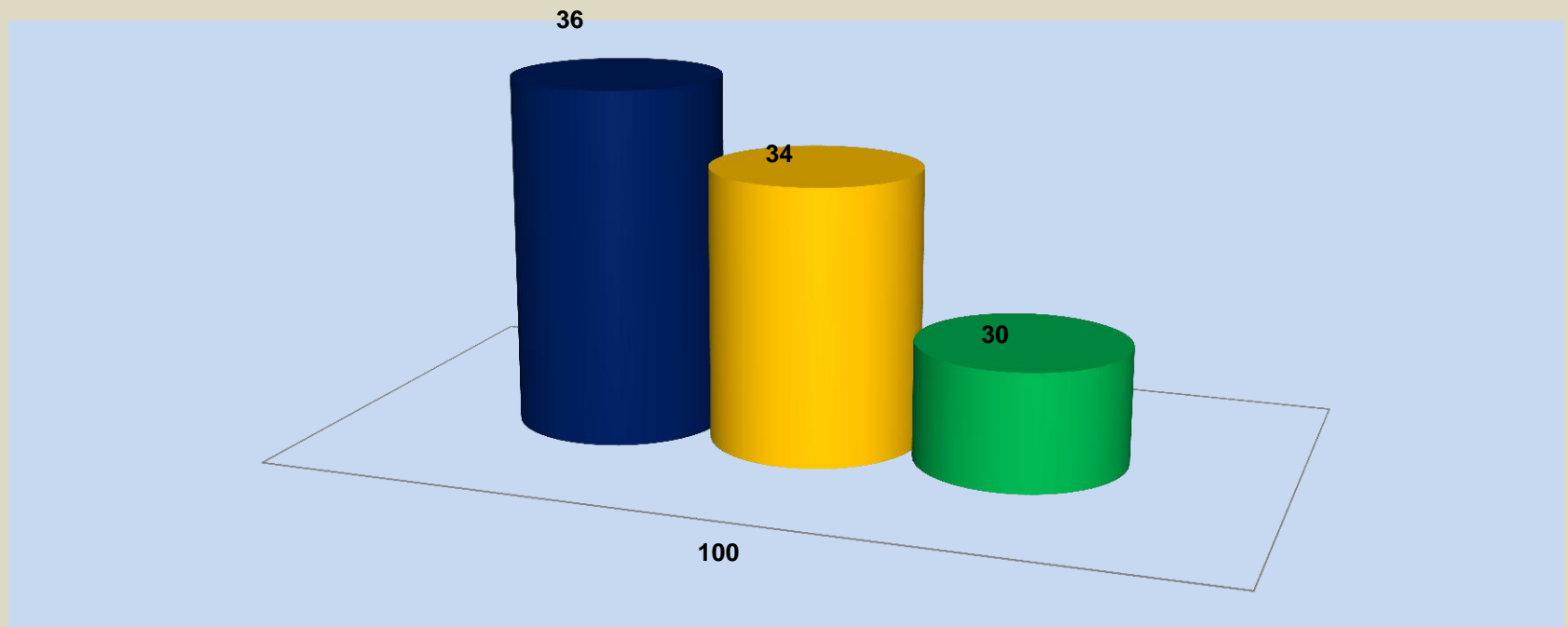



PSICOLOGÍA

REFERIDOS POR COMISARÍA DE FAMILIA

■ VERIFICACION DE DERECHOS ■ ASESORIA PADRES DE FLIA ■ MENORES INFRACTORES ■ CONFLICTO FLIAR
■ < EVADIDOS ■ CONFLICTO DE PAREJA ■ AGRESION ENTRE MENORES ■ INTERVENCION VIF

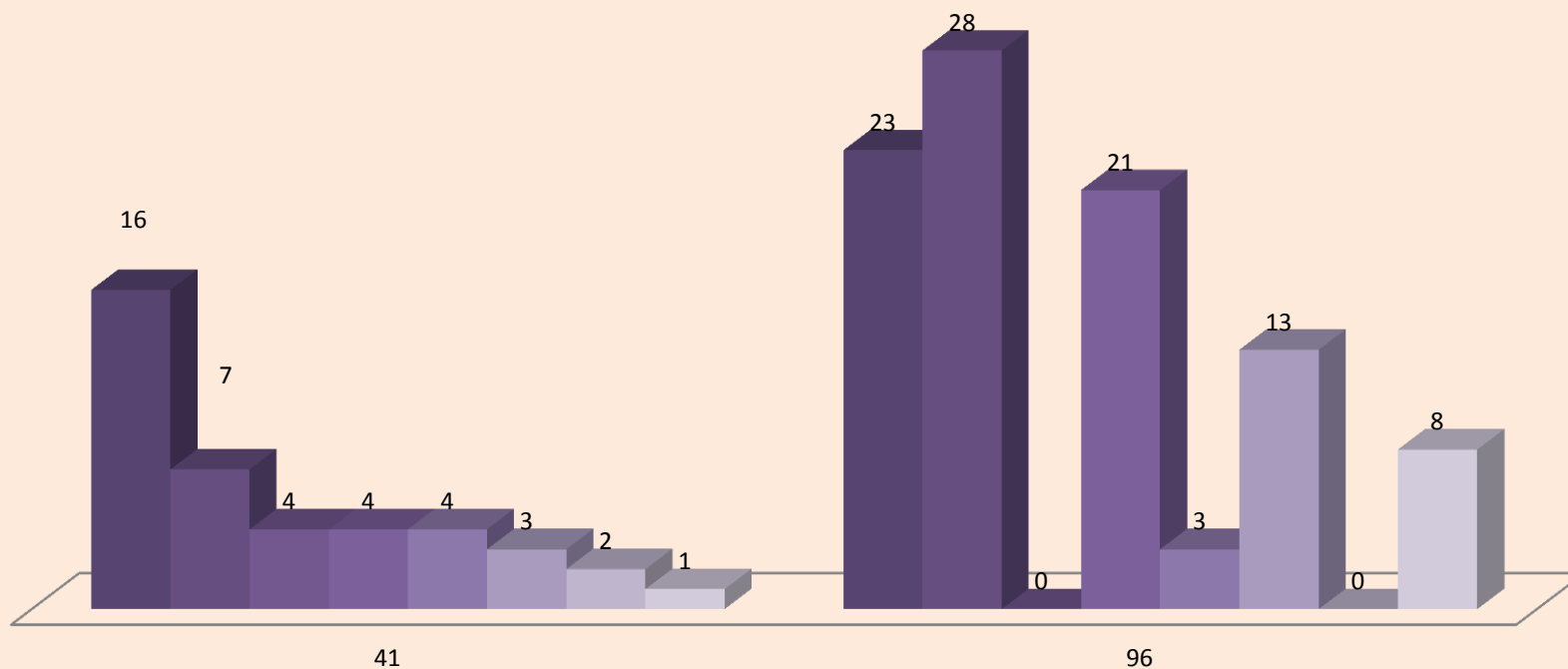



PSICOLOGÍA

CONSULTORIO PSICOLÓGICO

■ TERAPIA INDIVIDUAL ADULTOS ■ VALORACIONES PSICOLÓGICAS ■ SEGUIMIENTO A CASOS ■ INFORME DE SEGUIMIENTO

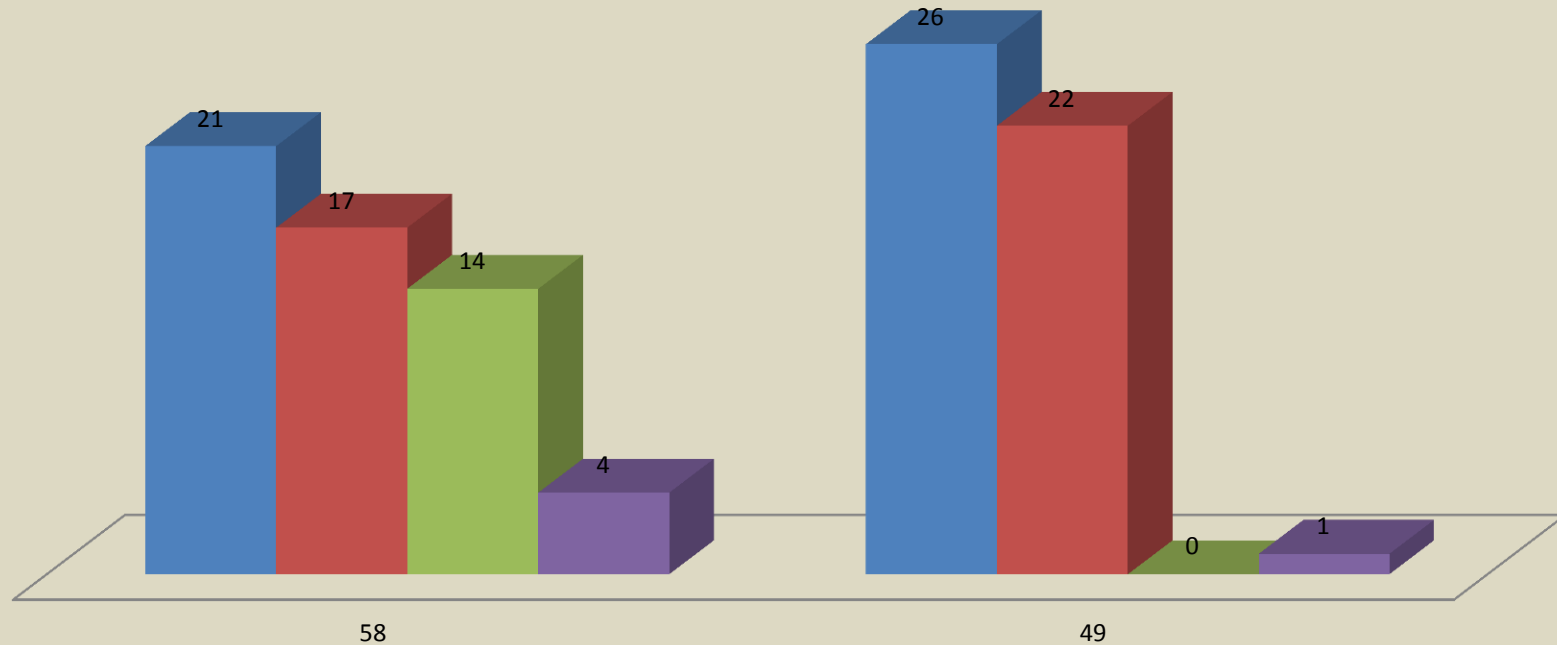

58

49

MUCHAS GRACIAS



no es un...