

MUNICIPIO DE CONCEPCION PLAN DE DESARROLLO AGROPECUARIO



“JUNTOS HACEMOS EL CAMBIO”

Gustavo López Ortega

A pesar de que la opulencia mundial ha experimentado un aumento sin precedentes, el mundo contemporáneo niega libertades básicas a un inmenso número de personas, quizá incluso a la mayoría.

Amartya Sen- Desarrollo y Libertad

**DESARROLLO
RURAL Y
CAMPELINADO**

**POLÍTICAS PARA
LA RURALIDAD**

**OBJETIVOS Y
ORIENTACIONES
METODOLÓGICAS**

**PLAN DE
DESARROLLO**

**USO DEL
TERRITORIO**

**TERRITORIO Y
DINÁMICA
SOCIOECONÓMICA**





**DESARROLLO RURAL Y
CAMPESINADO**

DESARROLLO RURAL Y CAMPESINADO

- Qué es desarrollo rural?
- Nueva concepción de lo rural
- El campesinado y política

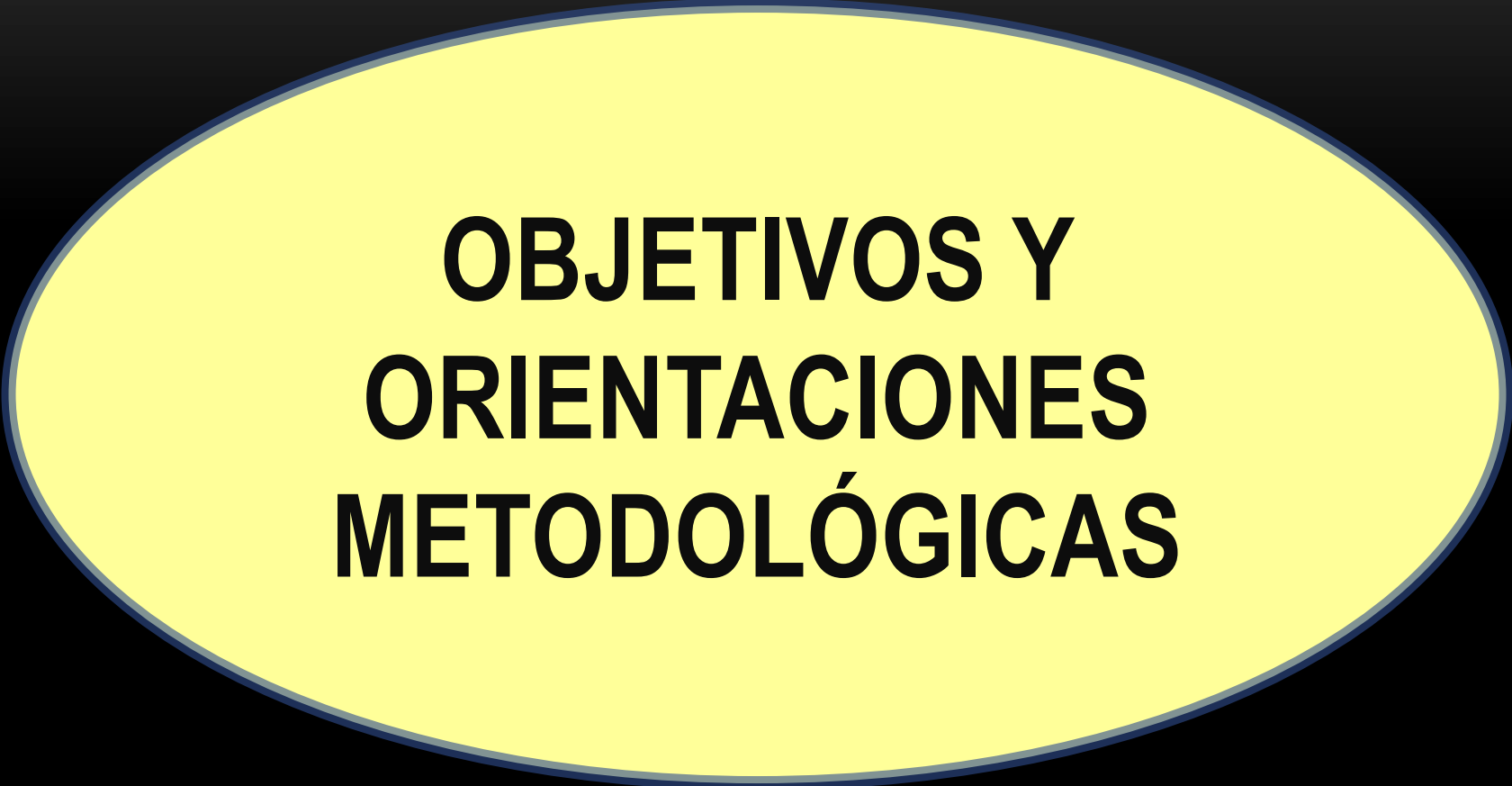

**OBJETIVOS Y
ORIENTACIONES
METODOLÓGICAS**

OBJETIVOS

OBJETIVO GENERAL

Contribuir en la actualización del Plan de desarrollo Agropecuario municipal, que permita fortalecer procesos de autogestión para avanzar en el mejoramiento de las condiciones de vida de las comunidades rurales.

OBJETIVOS

OBJETIVOS ESPECÍFICOS

- Contribuir en el mejoramiento de las condiciones sociales y humanas, fortaleciendo las capacidades organizativas de las comunidades, y de administración/gestión y toma de decisiones para el desarrollo local y municipal.
- Conformar un grupo organizado que posibilite el fortalecimiento del consejo de desarrollo Municipal en sus procesos de autogestión.
- Contribuir en la elaboración de un censo agropecuario que permita la identificación cuantitativa de la realidad rural del municipio.
- Avanzar en la construcción de un diagnóstico de las diferentes dimensiones del territorio que permitan a la comunidad la comprensión de su realidad.
- Definir y elaborar perfiles de proyectos de desarrollo rural desde una dinámica participativa.

ORIENTACIÓN METODOLÓGICA

FASE I: SENSIBILIZACIÓN CON LA COMUNIDAD







ORIENTACIÓN METODOLÓGICA

FASE II: CONFORMACIÓN DE GRUPOS ORGANIZADOS



ORIENTACIÓN METODOLÓGICA

FASE III: PROCESO DE FORMACIÓN CON LOS LÍDERES DE DESARROLLO RURAL









Que es desarrollo

• Nosotras queremos para el municipio de Concepción.

Una mejor Calidad de Vida

Recibir más capacitaciones para saber aprovechar mas los Recursos que tenemos en los Veredas

Y agradecer a todos los que nos capacitan que disponen de su tiempo y sus conocimientos para salir adelante.

*Luzmila Amador
Luzmila Amador*

*Carlos Andrés A.
José María*

¿QUÉ ES DESARROLLO?

★ Es la oportunidad que tiene cada una de las comunidades, para participar en capacitaciones que fortalezcan nuestras capacidades, habilidades y conocimientos.

Para trabajar por un bien común.

Dubelia Ríos
Marleny Zuluaga
Mary Luz Castaño
Luz Dey Sánchez

09/20/2011

Que es Desarrollo
es el conjunto de actividades
basadas en la Formación y en
calidad de vida de las comunidades
por ejemplo: mejoramiento de
vivienda, proyectos productivos.
buena educación, mejoramiento
de vías terciarias y capacitación
a las Juntas A.C

VEREDA

*OMAIRA HENAO
*GILBERTO SANCHEZ
*CARLOS ALZATE
*Omaira Sánchez

*LAS FRIAS.
*SONADORA
*Barro blanco.
*Barro blanco.

09/20/2011

Para nosotros Desarrollo es:

Tener diariamente lo necesario para
Vivir dignamente.

Con Respeto por el medio ambiente y los
que te rodean.

Sin olvidar que el verdadero desarrollo está en nuestros
Lanzos Ramiro Muñoz, Evelio Calderón,
Cristian Cardona y Argiro Corvoja!

¿QUE ES DESARROLLO?

- ES TENER BUEN CONTACTO TANTO LO INDUS-
TRIAL Y COMERCIAL Y SOBRE TODO IR DE LA
MANO CON EL MEDIO AMBIENTE

- TENER PROYECTOS VARIOS QUE SE ACOJAN
AL MEJORAMIENTO DE LA CALIDAD DE VIDA
DE LAS DIFERENTES COMUNIDADES.
PARA OBTENER UN MEJOR DESARROLLO PARA UN
MEJOR FUTURO.

Wilmar Mercedes Bisoya
Jorge Alonso Rios Aguilar
Rigoberto Lopez
gracias R

“Nosotros para avanzar en el desarrollo rural sostenible de Concepción queremos educarnos, planear y ejecutar proyectos que nos permita aprovechar más los recursos que tenemos en nuestras veredas, logrando de esta manera una mejor calidad de vida”.

ORIENTACIÓN METODOLÓGICA

FASE IV: CENSO AGROPECUARIO



ORIENTACIÓN METODOLÓGICA

FASE IV: CENSO AGROPECUARIO



MUNICIPIO DE CONCEPCIÓN
 Unidad de Desarrollo Rural
 ACTUALIZACIÓN PLAN DE DESARROLLO AGROPECUARIO
 CENSO AGROPECUARIO

Nº ENCUESTA _____

FECHA _____

1. Veredas: _____ 2. Nombre del Encuestado: _____ 3. Cédula _____ 4. Teléfono _____
 5. Nombre del propietario de la Finca: _____ 6. Cédula _____ 7. Teléfono _____
 8. Nombre de la Finca: _____ 9. Área (Ha): _____ 10. Acceso de la familia a la explotación de la tierra: Si _____ No _____ 11. Situación actual de la familia: Desplazada: _____
 Reubicada: _____ Retomada: _____ Permaneció: _____ 12. Lugar de residencia del hogar: En la finca: _____ En la cabecera municipal: _____ En otro sitio: _____ 13. Tenencia de la tierra: Propietario: _____
 Arrendatario: _____ Aparcerero: _____ Posesión: _____ Sucesión: _____ Otra: _____ Cuál? _____ 14. Le gustaría legalizar su tierra: Si _____ No _____ 15. Le gustaría la asesoría de un abogado:
 Si _____ No _____ 16. Número de Miembros del hogar _____ 17. Número de miembros que pertenecen a una organización comunitaria: _____ 18. A. Cuellos: _____
 Tiempo _____ años, _____ Tiempo _____ años, _____ Tiempo _____ años, _____ Tiempo _____ años. 18. Conformación del hogar:

Nº	Nombre	Parentesco	Sexo		Edad (años)	Sabe leer y escribir		Nivel de escolaridad	Limitación física			Ocupación principal	Ingreso mes (\$)
			M	F		Si	No		Si	No	Tipo		
1													
2													
3													
4													
5													
6													
7													
8													
9													

Parentesco con el representante de la familia: esposo(a), hijo(a), y otras personas que habitan en la casa

19. Uso del suelo (Hectáreas)

Uso	Área (ha)	Uso	Área (ha)	Uso	Área (ha)	Uso	Área (ha)
Cultivos transitorios		Parcela en descanso		Maleza y rastrojo		Bosque plantado	
Cultivos permanentes		Pastos mejorados y naturales		Bosques naturales		Cuerpos de agua	

ORIENTACIÓN METODOLÓGICA

FASE IV: CENSO AGROPECUARIO



MUNICIPIO DE CONCEPCIÓN
 Unidad de Desarrollo Rural
 ACTUALIZACIÓN PLAN DE DESARROLLO AGROPECUARIO
 CENSO AGROPECUARIO

Nº ENCUESTA _____

FECHA _____

20. Producción agrícola (En el número del cultivo tener en cuenta las variedades)

Cultivo transitorio	Área (Ha)	Semilla sembrada (kg)	Producción (kg)	Destino de la producción		Nº Cosechas año	Principales plagas y enfermedades	Cultivo permanente	No de árboles	Producción (kg año)	Principales plagas y enfermedades	Destino de la producción	
				Ventas (kg)	Consumo (kg)							Ventas (kg)	Consumo (kg)

Producción pecuaria

21. Bovinos

Cantidad	Leche (l/g/mes)	carne (kg/mes)	Ventas	Autoconsumo	Principales enfermedades

22. Caprinos

Cantidad	Leche (l/g/mes)	carne (kg/mes)	Ventas	Autoconsumo	Principales enfermedades

23. Porcinos

Cantidad	Lechónes por camada	Carne (kg/mes)	Ventas	Autoconsumo	Principales enfermedades

24. Aves de pastura

Cantidad	Producción Huevos Mes	Ventas	Autoconsumo	Principales enfermedades

25. Aves de engorde

Cantidad	Producción carne (Kg) Mes	Ventas	Autoconsumo	Principales enfermedades

26. Peces

Cantidad de Estanques	Área (m)	Cantidad de animales	Ventas	Autoconsumo	Principales enfermedades

Nº ENCUESTAS 582, Nº PERSONAS 2167.

ORIENTACIÓN METODOLÓGICA

FASE V: DIAGNÓSTICO RURAL PARTICIPATIVO



CULTURAL

Falta de escenarios
para practicas
deportivos

Falta quien entrene
los niños en el fútbol
y muchas actividades
culturales
la piedad

MEJORAMIENTO DE
PLACA DEPORTIVA

ILUMINACIÓN CENTRO
DEPORTIVO

MEJORAMIENTO DE EL
CENTRO EDUCATIVO.

Locaciones poca
para el deporte

PROBLEMAS

SOCIALES

EDUCACIÓN

POLITICO

Faltos de atención a los grupos de mujeres

Represión y discriminación

Baños escolares en mal estado

Deficiencia de el plan de y/o un plan

Falta de balanceo en la vida de la persona

MAL MANEJO DE AGUAS LIMPIAS

El mal manejo de las aguas limpias

Mejoramiento de vivienda San Juan Yana

Mejoramiento de vivienda

MÁS atención al adulto mayor

elecciones

en San Juan Yana

Las Casas malas

ARRIESO DE CAMINOS...

en la quebrada

Mejoramiento de la vivienda

atención a los discapacitados

aportación en sistemas

en la escuela

Vías de acceso en

Mal estado

Por hoy día de acceso

Más trabajos para los habitantes de la zona

Mejoramiento de SALUD MUY LEJANA

Mejoramiento de vivienda

Mejoramiento en las escuelas

San Juan Yana

Mejoramiento de vivienda

Mejoramiento de la vivienda

dirigido de caminos

Mejoramiento de vivienda

Mejoramiento de vivienda

Mejoramiento de vivienda

Mejoramiento de las escuelas

Mejoramiento de las escuelas

ORIENTACIÓN METODOLÓGICA

PROBLEMAS POR VEREDAS

IDENTIFICACION DE PROBLEMAS POR VEREDA	LA CEJITA	LA PALMA	PELAEZ	SAN BARTOLOME	SAN JUAN ALTO	SAN JUAN LLANO	TAFETANES	BARRO BLANCO	LAS FRIAS	PALMICHAL	SAN PEDRO ALTO	SAN PEDRO BAJO	SANTA GERTRUDIS	FATIMA	LA CANDELARIA	LAS MERCEDES	REMANGO	SONADORA	LA CLARA	LA PIEDAD	LA TRINIDAD	MORRO REYES	SANTA ANA	TOTAL
SOCIALES	10	0	3	5	5	5	10	8	6	8	7	0	12	7	9	2	8	4	6	15	11	5	6	152
AMBIENTALES	4	0	1	1	2	2	4	2	3	3	2	0	4	3	3	1	3	2	2	6	5	2	3	58
POLITICOS	0	0	0	0	1	2	1	1	0	0	0	0	0	0	1	2	0	0	1	3	1	0	0	13
ECONOMICOS (INFRAESTRUCTURA)	5	0	2	6	4	4	5	7	7	5	5	0	3	4	3	4	4	2	4	5	5	7	7	98
CULTURALES	2	0	1	0	0	1	0	2	0	3	1	0	1	2	1	0	1	0	1	1	1	3	0	21
PECUARIO	1	0	0	0	0	2	0	0	0	0	0	0	0	0	0	1	2	0	1	0	0	0	0	7
AGRICOLA	2	0	1	4	0	3	2	2	3	1	2	0	3	3	3	5	3	3	1	4	2	3	1	51
TOTALES	24	0	8	16	12	19	22	22	19	20	17	0	23	19	20	15	21	11	16	34	25	20	17	400

ORIENTACIÓN METODOLÓGICA

FASE VI: ELABORACIÓN DE PROYECTOS PARA EL DESARROLLO RURAL







**TERRITORIO Y
DINÁMICA
SOCIOECONÓMICA**



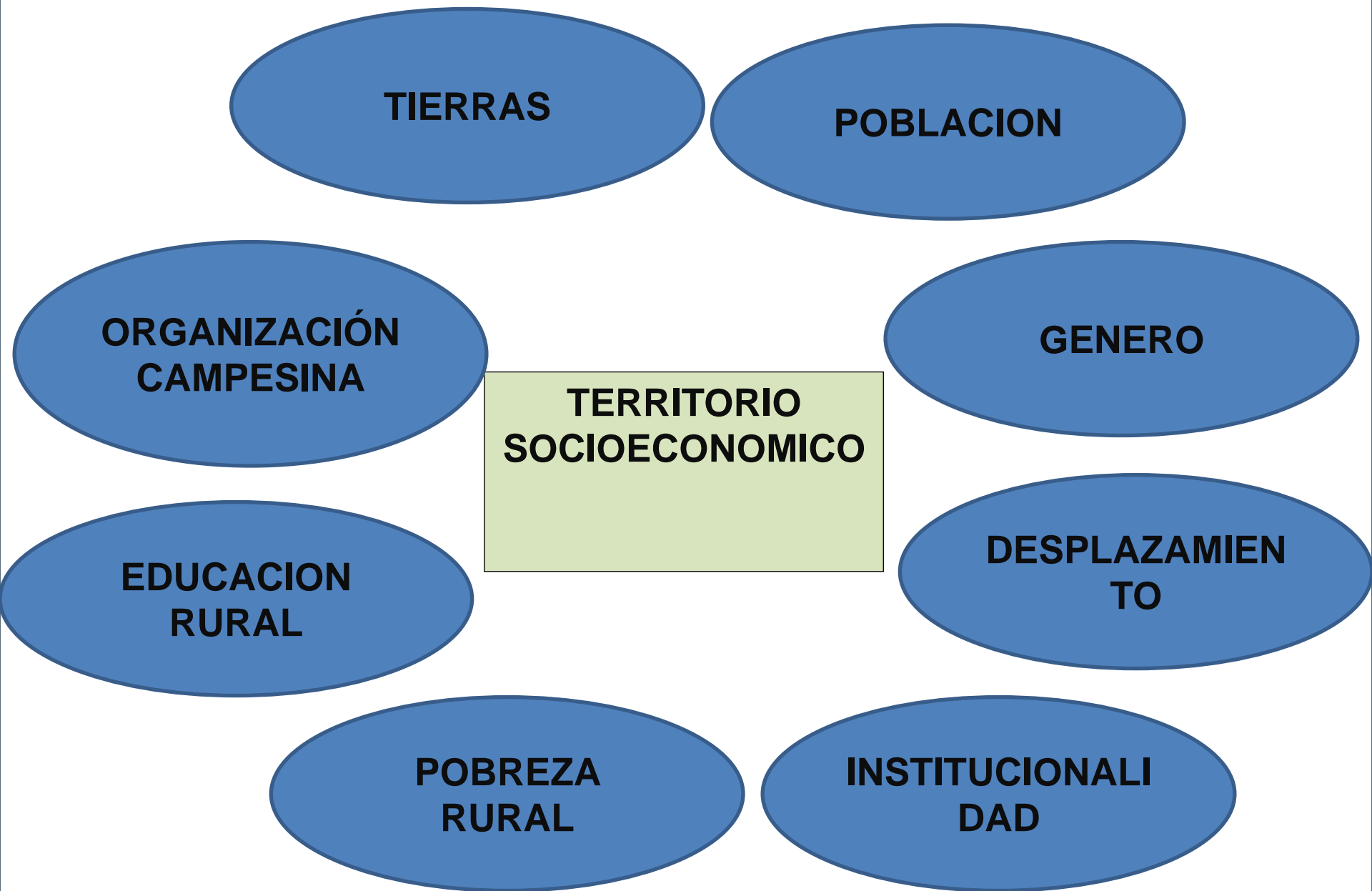

TIERRAS

POBLACION

**ORGANIZACIÓN
CAMPESINA**

GENERO

**TERRITORIO
SOCIOECONOMICO**

**EDUCACION
RURAL**

DESPLAZAMIENTO

**POBREZA
RURAL**

INSTITUCIONALIDAD

POBLACIÓN

CENTRO ZONAL	MASCULINO	FEMENINO	TOTAL POBLACIÓN
ARANGO	399	381	780
SANTA GERTRÚDIS	374	336	710
LAS MERCEDES	154	130	284
LA PIEDAD	206	187	393
TOTAL MUNICIPIO	1133	1034	2167

POBLACIÓN POR RANGO DE EDAD

CENTRO ZONAL	0-5	6-13	14-26	27-49	50-65	66-75	> 75	TOTAL
ARANGO	65	114	193	237	117	36	19	781
SANTA GERTRÚDIS	72	124	177	196	90	37	14	710
LAS MERCEDES	26	46	63	90	35	11	13	284
LA PIEDAD	42	64	80	118	59	14	15	392
TOTAL MUNICIPIO	205	348	513	641	301	98	61	2167

POBLACIÓN POR RANGO DE EDAD

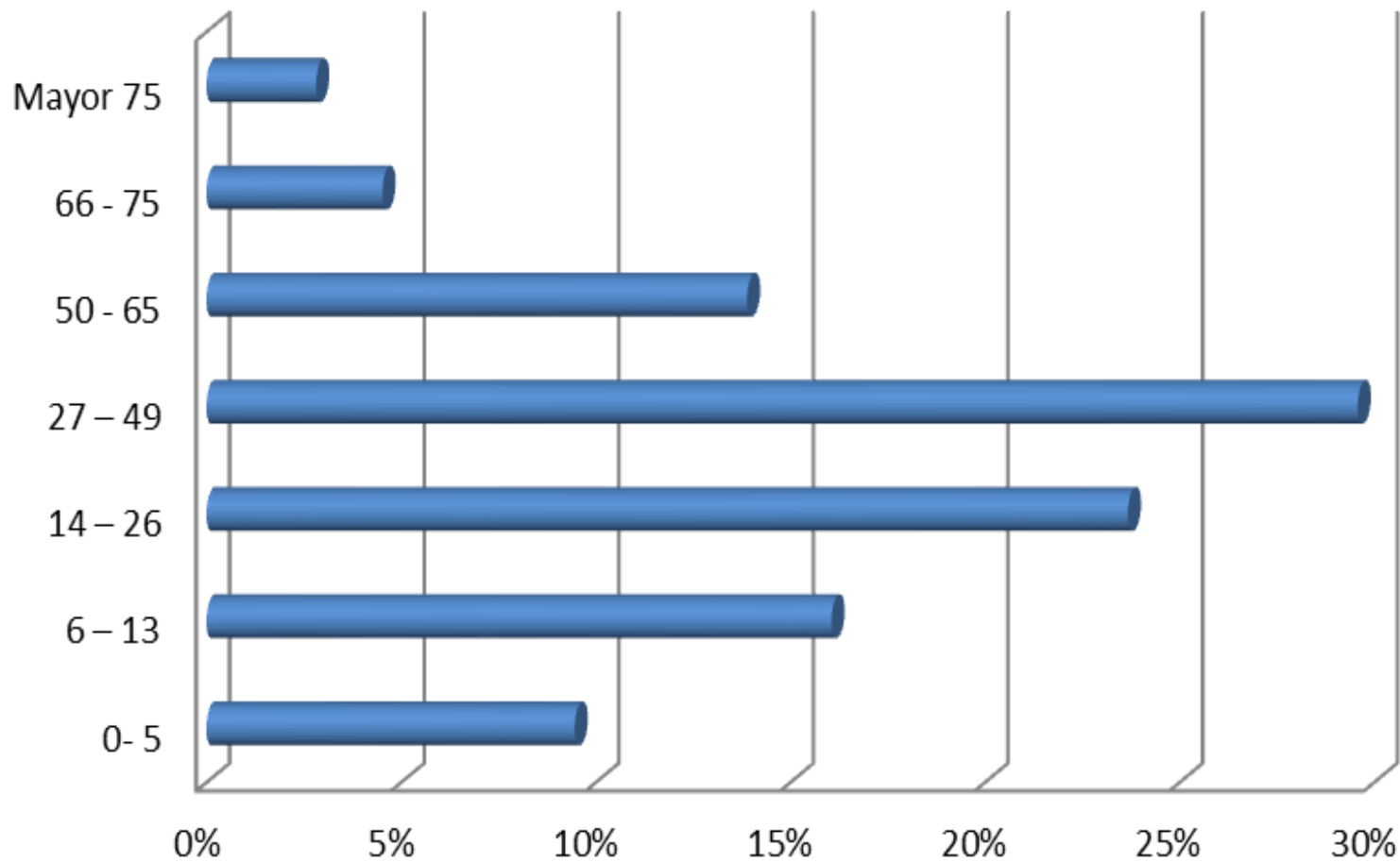

	0- 5	6 - 13	14 - 26	27 - 49	50 - 65	66 - 75	Mayor 75
■ % RANG DE EDAD	9%	16%	24%	30%	14%	5%	3%

SITUACIÓN DE DESPLAZAMIENTO

VEREDA	DESPLAZADA	RETORNADA	REUBICADA	PERMANECIÓ	TOTAL
ARANGO	21	30	9	155	215
SANTA GERTRÚDIZ	16	18	17	127	178
LAS MERCEDES	5	25	3	51	84
LA PIEDAD	7	51	11	36	105
TOTAL MUNICIPIO	49	124	40	369	582

INGRESOS DE LA POBALCIÓN

CENTRO ZONAL	0 - 50.000	50.001 - 200.000	200.001 - 400.000	400.001 - 600.000	600.001 - 900.000	900.001 - 1.200.000	1.200.001 - 1.600.000	MAYOR 1.600.000	TOTAL
ARANGO	65	133	70	34	3	1	1	1	308
SANTA GERTRÚDIS	71	140	41	28	2	3	0	3	288
LAS MERCEDES	30	60	15	2	0	1	0	1	109
LA PIEDAD	11	65	35	5	2	2	0	2	122
TOTAL MUNICIPIO	177	398	161	69	7	7	1	7	827

INGRESOS DE LA POBLACIÓN

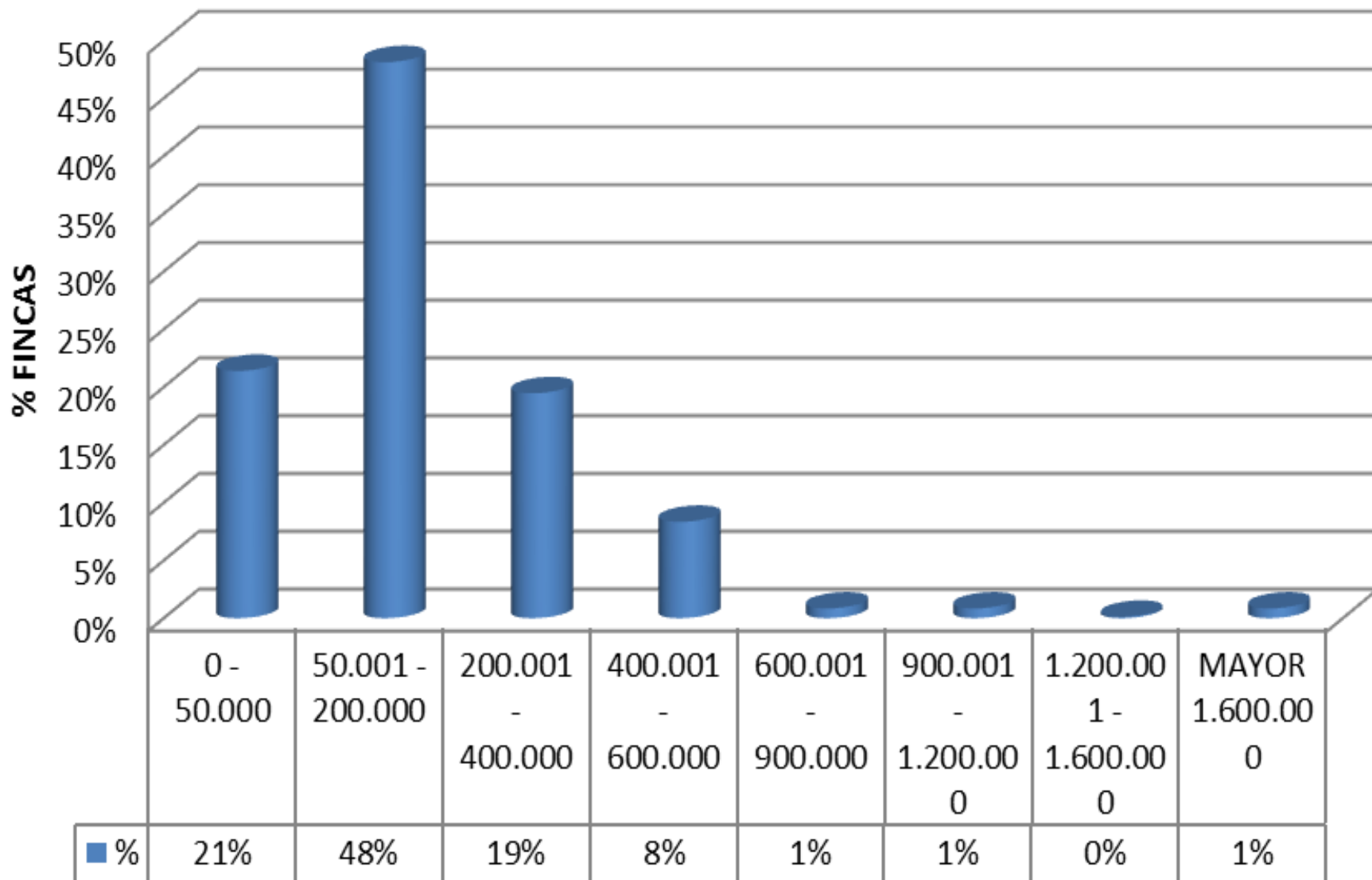

OCUPACIÓN U OFICIO DE LA POBLACIÓN RURAL

CENTRO ZONAL	AGRICULTOR	AMA DE CASA	JORNALERO	MAYORDOMO	VARIOS	NINGUNA	ESTUDIANTE	PENSIONADO	EMPLEADO	TOTAL
ARANGO	195	236	44	0	14	92	188	2	1	772
SANTA GERTRÚDIS	166	188	72	0	0	84	187	1	2	700
LAS MERCEDES	70	82	12	5	0	32	74	0	5	280
LA PIEDAD	70	114	42	0	0	66	86	4	0	382
TOTAL MUNICIPIO	501	620	170	5	14	274	535	7	8	2134
%	23,5%	29,1%	8,0%	0,2%	0,7%	12,8%	25,1%	0,3%	0,4%	

OCUPACIÓN U OFICIO DE LA POBLACIÓN RURAL

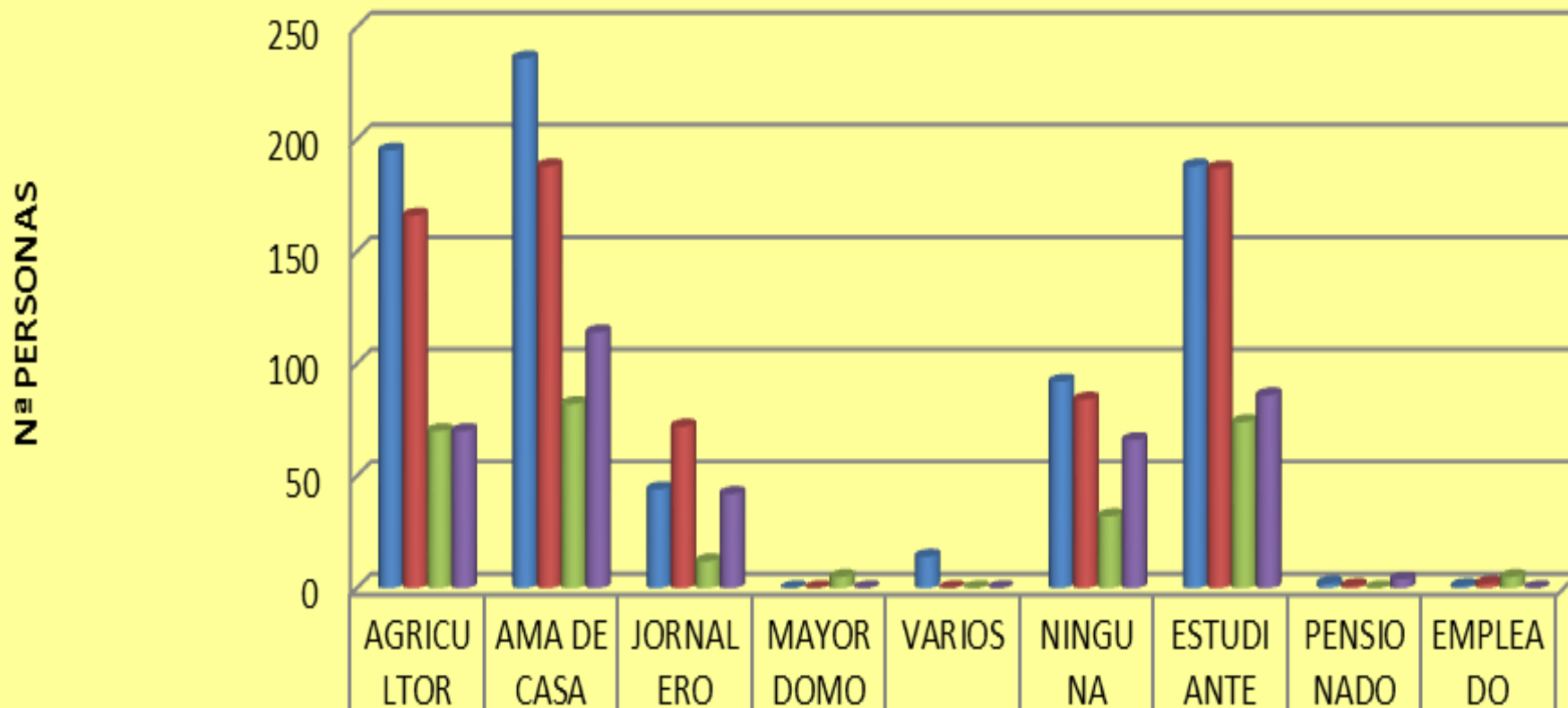

	AGRICULTOR	AMA DE CASA	JORNALERO	MAYOR DOMO	VARIOS	NINGUNA	ESTUDIANTE	PENSIONADO	EMPLEADO
ARANGO	195	236	44	0	14	92	188	2	1
SANTA GERTRÚDIZ	166	188	72	0	0	84	187	1	2
LAS MERCEDES	70	82	12	5	0	32	74	0	5
LA PIEDAD	70	114	42	0	0	66	86	4	0

GRADO DE ESCOLARIDAD

CENTRO ZONAL	NINGU NO	PRIMA RIA	SECUN DARIA	TÉCNICO	TENCÓ LOGO	UNIVERSI TARIO	TOTAL
ARANGO	448	272	53	3	0	2	778
SANTA GERTRÚDIS	410	243	55	1	0	1	710
LAS MERCEDES	164	81	27	2	0	4	278
LA PIEDAD	230	128	28	2	0	2	390
TOTAL MUNICIPIO	1252	724	163	8	0	9	2156
	58%	34%	8%	0,37%	0%	0,42%	

GRADO DE ESCOLARIDAD

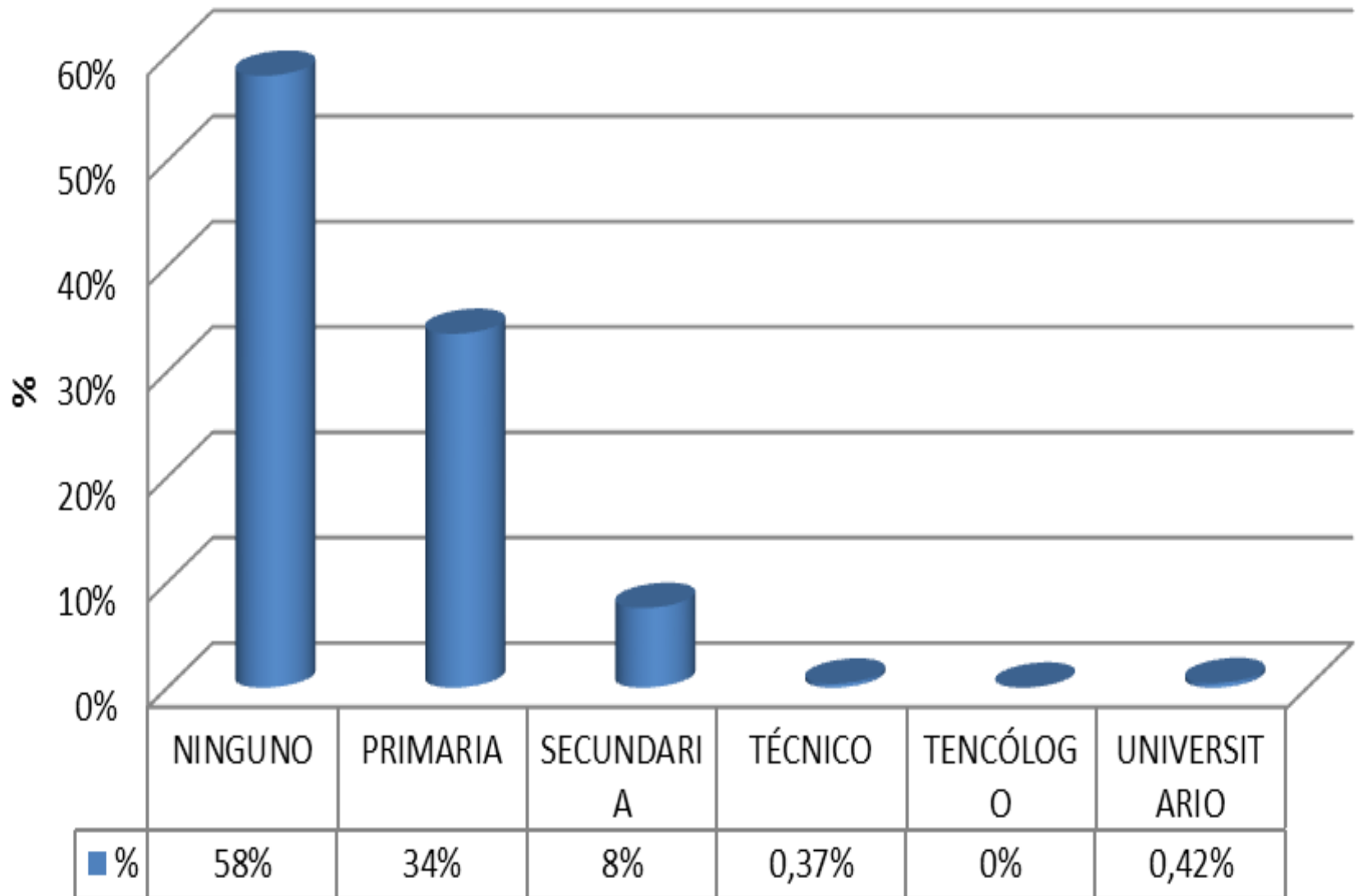

SABEN LEER Y ESCRIBIR

(>14 AÑOS)

CENTRO ZONAL	POBLACION QUE NO LEE Y ESCRIBE (No)	TOTAL (No)
ARANGO	94	780
SANTA GERTRÚDIS	85	710
LAS MERCEDES	16	284
LA PIEDAD	58	393
TOTAL MUNICIPIO	253	2167
	(11,67%)	

TAMAÑO DE LA PROPIEDAD

UAF: AGRÍCOLA 3-5, MIXTA 12-16, GANADERA 27-37

CENTRO ZONAL	0- 1	1-5	5-10	10-50	50-150	TOTAL
ARANGO	78	84	42	11	0	215
SANTA GERTRÚDIS	51	63	36	26	2	178
LAS MERCEDES	15	34	17	17	1	84
LA PIEDAD	41	26	18	17	3	105
TOTAL MUNICIPIO	185	207	113	71	6	582
	32%	36%	19%	12%	1%	

FORMA DE TENENCIA DE LA TIERRA

CENTRO ZONAL	PROPIETARIO	ARRENDATARIO	SUCESIÓN	APARCERO	POSESIÓN	OTRO	TOTAL
ARANGO	150	4	34	21	4	2	215
SANTA GERTRÚDIS	99	10	38	27	1	3	178
LAS MERCEDES	48	6	11	11	7	1	84
LA PIEDAD	67	3	15	9	6	5	105
TOTAL MUNICIPIO	364	23	98	68	18	11	582
%	62,5%	4,0%	16,8%	11,7%	3,1%	1,9%	

FORMA DE TENENCIA DE LA TIERRA

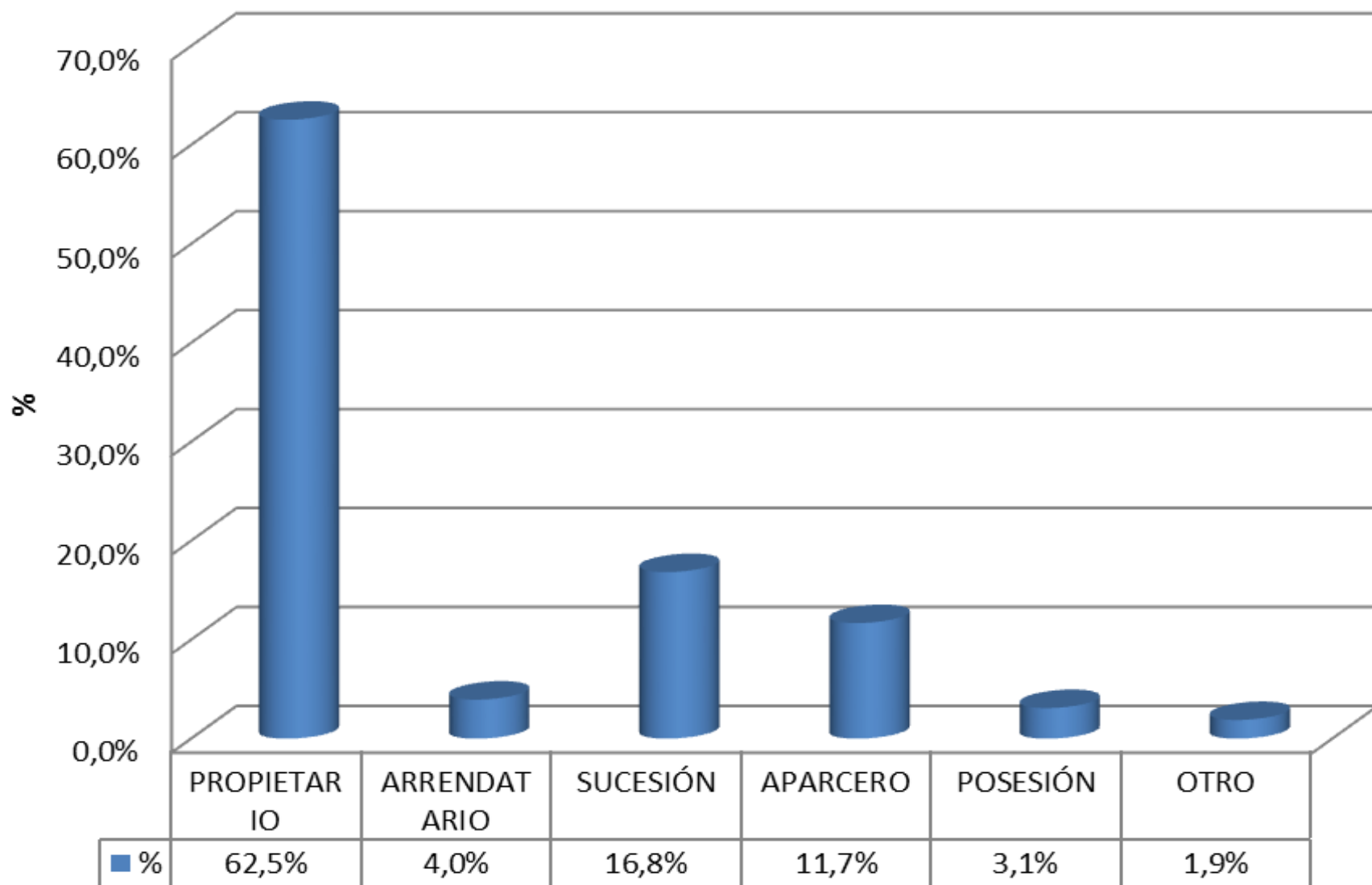

USO DEL TERRITORIO

USO DEL TERRITORIO

CENTRO ZONAL	CULTIVO TRANSITORIO	CULTIVO PERMANENTE	PARCELA EN DESCANSO	PASTO MEJORADO Y NATURAL	MALEZA Y RASTROJO	BOSQUES NATURALES	BOSQUES PLANTADOS	TOTAL	CATASTRO	DIFERENCIA
ARANGO	160,3	32,3	102,6	327,1	167,4	129,1	9,7	928,6	3.644,7	2.716,1
SANTA GERTRÚDIZ	104,8	76,1	295,9	288,4	284,2	125,8	18,5	1.193,7	3.420,2	2.226,5
LAS MERCEDES	10,2	56,2	24,4	420,6	57,0	67,1	5,7	641,2	5.761,8	5.120,6
LA PIEDAD	14,9	27,4	51,5	587,8	149,3	64,3	34,8	930,0	4.882,2	3.952,2
TOTAL MUNICIPIO	290	192	474	1.62	657	386	68	3.693	17.709	14.014

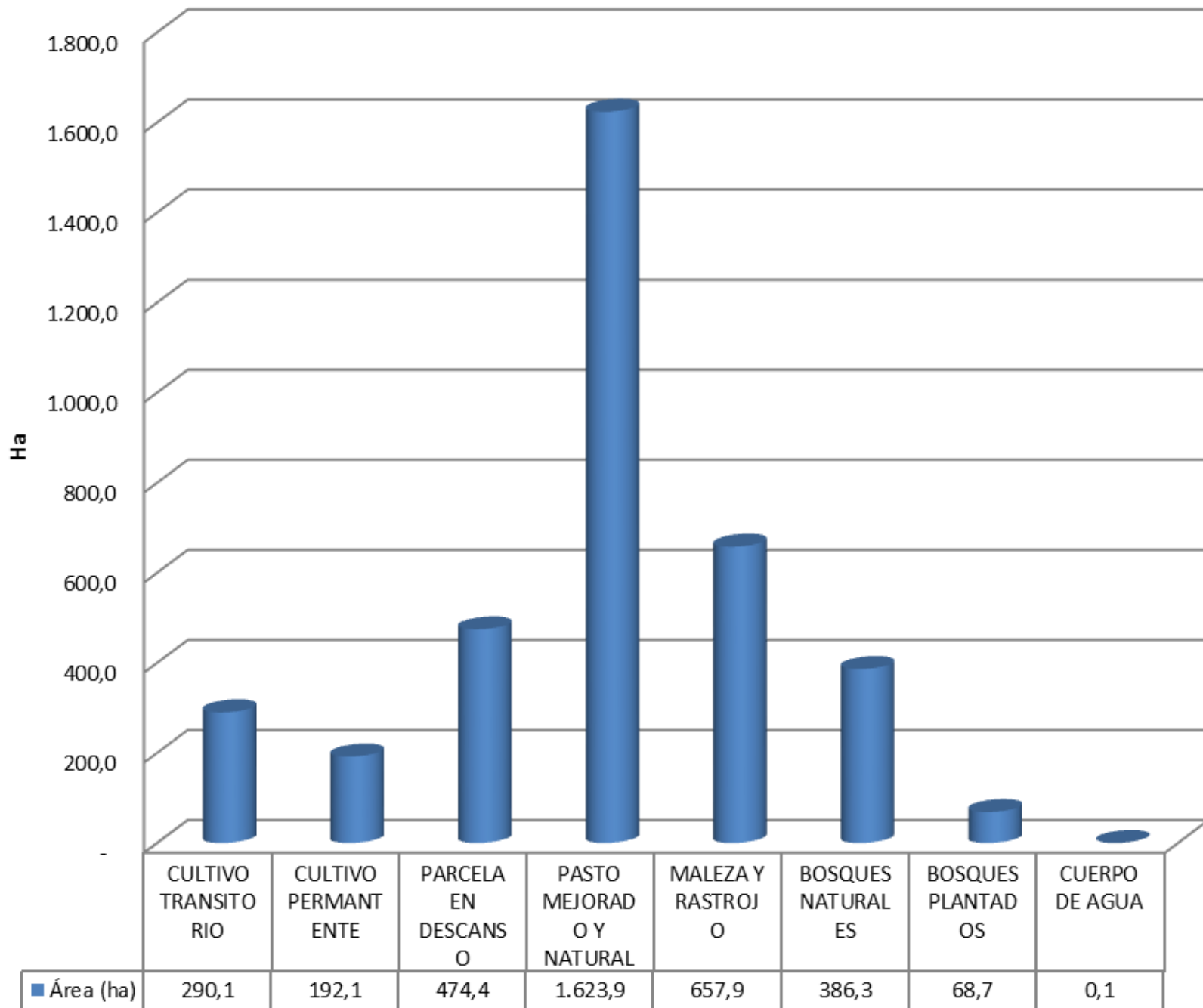

CULTIVOS PERMANENTES

CULTIVOS	ÁREA (Ha)	PRODUC. (TON)	REND. (TON/HA)	DESTINO DE LA PRODUCCIÓN	
				VENTAS (Ton)	CONSUMO (Ton)
CAFÉ (3 ton/ha)	46,7	39,7	0,8	39,3	0,4
CAÑA (6 ton/ha)	17,9	73,1	4,1	38,5	34,5
PLÁTANO (6 ton/ha)	3,7	22,8	6,2	0,6	22,2
AGUACATE (10ton/ha)	26,1	6,1	0,2	5,3	0,8
YUCA (15 ton/ha)	0,7	11,6	16,8	5,4	6,2
FIQUE (1,8 ton/ha)	10,5	12,7	1,2	12,5	0,2
FRESA (18,2 ton/ha)	1,6	45	28	4,4	0,1
UCHUVA (20 ton/ha)	10,5	172,8	16,5	172,1	0,7
TOMA DE ÁRB(29 ton/ha)	7,4	89,8	12,2	88,8	1,0
TOTALES	78,5	393,4		327,7	65,7

CULTIVOS TRANSITORIOS

CENTRO ZONAL	ÀREA (HA)	PRODUC. (TON)	RENDIMIENTO (TON/HA)	DESTINO DE LA PRODUCCIÒN	
				VENTAS (TON)	CONSUMO (TON)
PAPA (20ton/ha)	104,6	1.336,1	12,8	1.305,7	30,4
FRÍJOL (1,2 ton/ha)	129,2	138,3	1,1	75,1	8,5
MAÍZ (4,2 ton/ha)	30,5	57,6	1,9	16,7	22,9
TOMATATE CHONTO (39 ton/ha)	1,7	9,3	5,5	9,6	0,2
TOTALES	266,0	1.541,3	21,2	1.407,1	62,1

TOTAL MUNICIPIO

ÁREA(Ha)	PRODUC. (TON)	DESTINO DE LA PRODUCCIÒN	
		VENTAS (Ton)	CONSUMO (Ton)
344,5	1.934,7	1.734,8	199,9

GANADO DE LECHE

CENTRO ZONAL	CABEZAS (Nº)	LECHE (lts/mes)	DESTINO DE LA PRODUCCIÓN	
			VENTAS (lts/mes)	CONSUMO (lts/mes)
ARANGO	206	7.379	1.465	5.890
SANTA GERTRÚDIS	146	6.140	1.820	4.320
LAS MERCEDES	140	2.734	620	2.114
LA PIEDAD	417	4.427	1.320	3.107
TOTAL MUNICIPIO	909	20.680	5.225	15.431

PORCICULTURA

CENTRO ZONAL	HEMBRA DE CRÍA (Nª)	CEBA (Nª)	DESTINO DE LA PRODUCCIÓN	
			VENTAS	AUTOCONSUMO
ARANGO	28	71	79	4
SANTA GERTRÚDIS	14	91	101	3
LAS MERCEDES	15	23	71	3
LA PIEDAD	20	28	36	0
TOTAL MUNICIPIO	77	213	287	10

EQUINOS

CENTRO ZONAL	MULAS	CABALLOS
ARANGO	27	164
SANTA GERTRÚDIS	5	95
LAS MERCEDES	3	71
LA PIEDAD	17	78
TOTAL MUNICIPIO	52	408

AVES DE POSTURA

CENTRO ZONAL	CANTIDAD (N ^a)	PRODUCCIÓN HUEVOS MES (N ^a)	DESTINO DE LA PRODUCCIÓN	
			VENTAS (HUEV./mes)	AUTOCONSUMO (HUEV./mes)
ARANGO	1.182	14.960	3.825	11.164
SANTA GERTRÚDIS	882	10.820	2.810	7.920
LAS MERCEDES	416	5.127	1.180	4.000
LA PIEDAD	845	14.896	11.320	3.516
TOTAL MUNICIPIO	3.325	45.803	19.135	26.600

AVES DE ENGORDE

CENTRO ZONAL	CANTIDAD (N ^a)	PRODUCCIÓN CARNE (Kg/mes)	DESTINO DE LA PRODUCCIÓN	
			VENTAS	AUTOCONSUMO
ARANGO	304	58	152	150
SANTA GERTRÚDIS	287	0	186	101
LAS MERCEDES	125	8	44	85
LA PIEDAD	349	102	237	113
TOTAL MUNICIPIO	1.065	168	619	449

ACUICULTURA

CENTRO ZONAL	CANTIDAD DE ESTANQUES (N ^a)	ÁREA	ANIMALES (N ^a)	DESTINO DE LA PRODUCCIÓN	
				VENTAS	AUTOCONSUMO
ARANGO	3	100	1.080	700	380
SANTA GERTRÚDIS	3	6	210	0	210
LAS MERCEDES	5	216	2.330	500	1.800
LA PIEDAD	14	213	1.486	50	1.436
TOTAL MUNICIPIO	25	535	5.106	1.250	3.826

Eje 1: Organización,
Planeación y
Ordenamiento

Eje 5: Protección
y conservación
de recursos
naturales.

Eje
2: Producción,
Distribución y
Comercialización

**POLÍTICAS
PARA LA
RURALIDAD**

Eje 4: Factores
sociales para la
sostenibilidad

Eje 3: Educación,
Formación de
Capacidades



EJE 1: ORGANIZACIÓN, PLANEACIÓN Y ORDENAMIENTO

- Crear estrategias para el fácil acceso a la tierra
- Diagnosticar el número de personas que necesitan el acceso a la tierra y a la titulación de las mismas.
- Fortalecer la asociatividad con vínculos rurales.
- Democratización a la hora de aprobar el Esquemas de Ordenamiento, tener en cuenta lo que quiere la comunidad campesina
- Reconocimiento, socialización e incentivo de los procesos de planeación participante urbano campesino y de la implementación a través de la generación de espacios donde estos procesos se puedan realizar.
- Fortalecimiento de la cultura campesina y la ruralidad local a fin de promover la permanencia de los productores y las nuevas generaciones en sus territorios.
- Realizar una efectiva planeación de las fincas de acuerdo al contexto y al territorio.
- Integrar las áreas rurales de los entes territoriales a la planeación local, departamental y regional.

EJE 2: PRODUCCIÓN, DISTRIBUCIÓN Y COMERCIALIZACIÓN.

- Fomentar la **cultura asociativa** y las alianzas productivas, partiendo de la organización de las unidades productivas, procurando el fortalecimiento político y social de las organizaciones y emprendimientos campesinos, para avanzar en la adopción de normas y leyes que mejoren las condiciones productivas y de comercialización. **(CAMPEÑO A CAMPEÑO)**
- Promover los vínculos con las **universidades** e instituciones educativas para consolidar la transferencia tecnológica con comunidades campesinas y urbanas.
- Identificación de vocaciones productivas del municipio y de mercados de alimentos, para el desarrollo de iniciativas.
- Adopción de estrategias a través de una política de mercados campesinos para la concreción y mejoramiento de las condiciones de comercialización, logística del abastecimiento y distribución de alimentos de manera interna y externa que cumplan con las condiciones de calidad e inocuidad, mediante la identificación y replica de experiencias exitosas, como el comercio justo que pueda implementarse en lo local, regional, nacional e internacional.

EJE 3: EDUCACIÓN, FORMACIÓN DE CAPACIDADES

- Mejorar los canales de comunicación entre lo rural y lo urbano y entre campesinos de distintas localidades y regiones, para afianzar las relaciones humanas y los valores que sustentan los procesos socio - organizativos y económicos.
- Educar hacia la formación de valores de solidaridad y de trabajo en equipo a nivel individual, social y ambiental, para identificar necesidades colectivas, buscar soluciones conjuntas y fortalecer los procesos organizativos.
- Programas de capacitación en biodegradación, separación manejo y comercialización de productos agrícolas.

EJE 4: FACTORES SOCIALES PARA LA SOSTENIBILIDAD

- Fortalecimiento sociocultural: reconocimiento del territorio, sentido y pertenencia.
- Fortalecimiento, funcionabilidad y productividad de las redes sociales.
- Incentivar la conectividad campo - ciudad mediante TICs.
- Caracterizar el estado actual, desde una visión de género, el papel que cumple la mujer rural en el municipio, generando propuestas de empoderamiento sociopolítico

EJE 5: PROTECCIÓN Y CONSERVACIÓN DE RECURSOS NATURALES.

- Conservación de micro cuencas: campañas o jornadas educativas obligatorias, fomento a las prácticas sobre descontaminación a lo largo del cauce de las fuentes hídricas.
- Organización contextual (vereda, barrio, municipio) centros de acopio de material orgánico e inorgánico.
- Capacitación en los temas de producción orgánica

PROYECTOS

CENTRO ZONAL	Nº PROYECTOS
Santa Gertrudis	18
Arango	31
Las Mercedes	21
La Piedad	14
TOTAL	84







Elaboración de un plan de trabajo

El plan de trabajo es un documento que describe los objetivos, actividades y recursos necesarios para llevar a cabo un proyecto o tarea. Es una herramienta fundamental para la gestión de proyectos y para asegurar que se cumplan los plazos y se alcancen los resultados deseados.

Los componentes principales de un plan de trabajo son:

- Objetivos: Definir claramente los resultados que se quieren alcanzar.
- Actividades: Describir las tareas que se deben realizar para lograr los objetivos.
- Recursos: Identificar los recursos necesarios para llevar a cabo las actividades.
- Plazos: Establecer los tiempos de ejecución de cada actividad.
- Riesgos: Identificar los posibles riesgos que puedan afectar el proyecto y planificar medidas para mitigarlos.

El plan de trabajo debe ser flexible y adaptable a los cambios que puedan surgir durante el desarrollo del proyecto. Es importante revisar y actualizar el plan de trabajo de manera regular para asegurarse de que sigue siendo relevante y efectivo.























2007/01/01

MUCHAS GRACIAS