

AUDIENCIA PÚBLICA

INFORME DE EMPALME Y
LOS PRIMEROS 83 DÍAS DE GESTIÓN
DE LA ADMINISTRACIÓN 2012-2015
ROMAN ARISTIZABAL VASCO

ALCALDE

“CAPACIDAD, EXPERIENCIA Y GESTIÓN,
PUESTAS A SU SERVICIO, POR UN
FILADEFIA MEJOR”

EMPALME

- Este ejercicio de transparencia, enmarcado en las prácticas de buen gobierno, en cumplimiento a la circular 035 de 2011 emitida por la Procuraduría General de Nación para el Proceso de Empalme y una vez recibido el Informe Final de Gestión, en aplicación de la Ley 951 y de las Resoluciones Orgánicas 5544 de 2003 y 5674 de 2005 de la Contraloría General de la República, se rinde hoy:

¿QUÉ ES EL EMPALME?



Es un proceso de interés público, formal y obligatorio a través del cual se hace entrega de la Administración Territorial a un nuevo gobernante. Proceso que debe dar cuenta del estado de los recursos administrativos, financieros, humanos y tecnológicos de la Entidad Territorial, así como de la situación en materia de desarrollo económico, social, político, cultural, ambiental, de ordenamiento territorial, seguridad y convivencia ciudadana, orden público, etc.

OBJETIVO PRINCIPAL:

- Es lograr una transición armoniosa entre la Administración que termina su periodo y el nuevo gobernante y su equipo de trabajo, con el fin de evitar traumatismos en los procesos de gestión que repercutan al desarrollo sostenible del territorio.



PARA QUÉ SIRVE?



- **AL MANDATARIO SALIENTE:**
Informar a la nueva administración sobre el estado en que se encuentra la Entidad Territorial, rendir cuentas a los diferentes actores (**Sociedad Civil, Concejo Municipal, Organismos de Control**)



- **AL NUEVO MANDATARIO:** Conocer en detalle la situación de la Entidad Territorial y de la Administración en todos los aspectos fundamentales del desarrollo y de la gestión; reflexionar sobre los temas estratégicos y normativos, teniendo en cuenta los diferentes grupos poblacionales, con atención particular a quienes se encuentran en condiciones de vulnerabilidad (Mujeres, jóvenes, personas en situación de desplazamiento, grupos étnicos); conocer la situación financiera de la Entidad Territorial: Activo; Pasivo y Patrimonio; e ingresos y gastos.

- PARA LA CIUDADANÍA: Tener información que les permita conocer los resultados de la gestión del Gobierno saliente y la línea base para ejercer control social a la nueva Administración; incrementar su confianza en la institucionalidad pública y lograr una mayor participación en asuntos públicos.





DENTRO DE LAS RECOMENDACIONES DE EMPALME: Se encuentra la de realizar una reunión abierta con comunidad y Administración entrante con el propósito de generar confianza y vínculos entre el Estado representado en esta nueva Administración y los ciudadanos.

- Los temas a entregar y que debe tener en cuenta ambos equipos de trabajo se resume en el siguiente esquema:

Gestión para
el Desarrollo
Territorial

Gestión
Financiera

Gestión
Administrativa

Gestión
Jurídica

Plan de
Desarrollo

Fiscal y
financiera

Recursos
Humanos

Contratación

EOT Mpal

Presupuestal
y Tributaria

Recursos Físicos
y Tecnológicos

Procesos
Judiciales

Información
sectorial

Contable

Instrumentos
y mecanismos
de gestión

Participación
ciudadana

PROCESOS DE EMPALME A TENER EN CUENTA:

- Amparos por pólizas: Seguro de vida de Concejales, Alcalde y Personero; SOAT de los vehículos; pólizas de manejo y seguros de los bienes muebles e inmuebles del Municipio.
- Procesos en contra en la jurisdicción de lo Contencioso Administrativo; de restitución de bienes de uso público; policivos en segunda instancia; de cobro coactivo; laborales en contra del Municipio
- Contratos en procesos de ejecución
- Empleados de nómina, por contrato o de prestación de servicios.
- Claves que permitan acceder a información que se encuentra en digital
- Gestión de reducción y atención de desastres
- Atención a población desplazada

AUDIENCIA PÚBLICA

INFORME DE EMPALME Y
LOS PRIMEROS 83 DÍAS DE GESTIÓN
DE LA ADMINISTRACIÓN 2012-2015
ROMAN ARISTIZABAL VASCO

ALCALDE

“CAPACIDAD, EXPERIENCIA Y GESTIÓN,
PUESTAS A SU SERVICIO, POR UN
FILADEFIA MEJOR”

VÍAS LAVADEROS ANTES



DESPUÉS

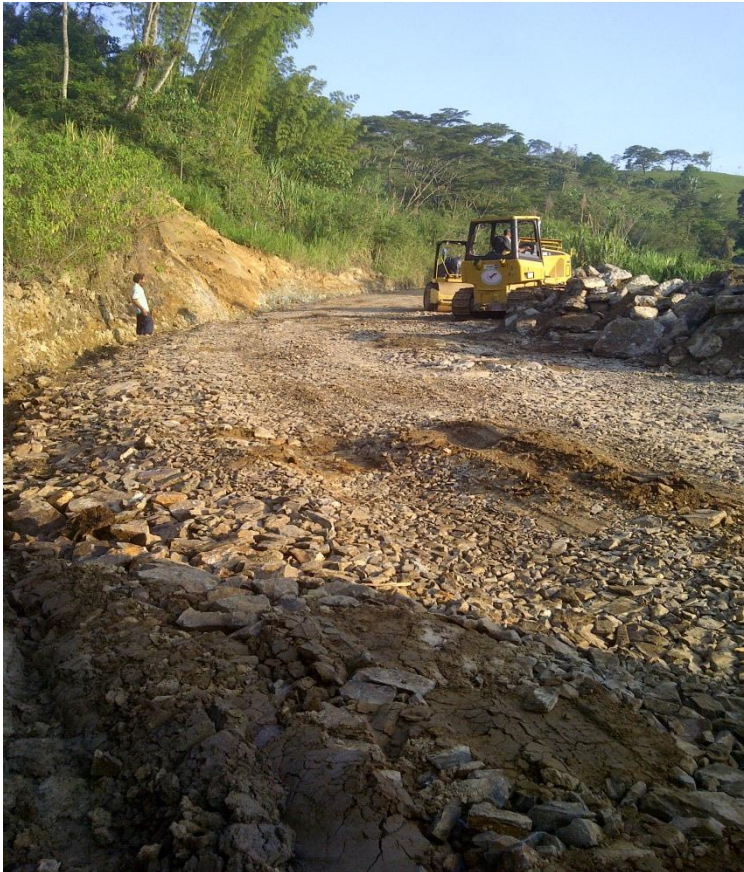

HOY



VIA HOGARES

DON FABIO ARISTIZABAL



EMBELLECIMIENTO ENTORNO MORRITOS



EMPEDRADO



APOYO A LOS JOVENES TALENTOS



MIEMBRO CONSEJO TERRITORIAL DE PLANEACIÓN DEL ALTO OCCIDENTE



PAQUETE ESCOLAR



TIEMPO LIBRE Y RECREACIÓN AEROBICOS



CABALGATA DE INTEGRACIÓN



GANANDO HÁBITOS DE VIDA SALUDABLE PARA CONSTRUIR TEJIDO SOCIAL



An aerial photograph of a town nestled in a valley, surrounded by lush green hills and mountains in the background. The sky is filled with soft, white clouds. A prominent white church tower is visible on the left side of the town. The word "GRACIAS" is overlaid in large, bold, red, 3D-style letters across the center of the image.

GRACIAS

