



Reseña Municipal

Alcalde: Marlio Reinaldo Cabrera Mañosca

Fecha de censo: 26/01/06-06/03/06

Director Departamento
Dr. Ernesto Rojas Morales

Subdirector
Dr. Pedro José Fernández Ayala

Directora de Censos y Demografía
Dra. Carmela Serna Ríos

Coordinador General
Dr. Luis Hernando Páez Carrero

Equipo de Coordinadores
Edgar Sardi Perea
Francisco Arboleda H
Wilinton Buriticá Macías
Carlos Sánchez Rave
Luis Guillermo Ramírez
Luz Maritza Medina
Claudia Helen González
Amadeo Rodríguez C.

ICONTEC
En el mes de julio de 2005, el Instituto Colombiano de Normas Técnicas -ICONTEC- le renovó al DANE la certificación de gestión de la calidad a su Sistema, evaluado y aprobado con base en la norma internacional ISO 9001:2000

Para mayor información visite nuestra página web www.dane.gov.co

1. Módulo de Viviendas

Tipo de vivienda

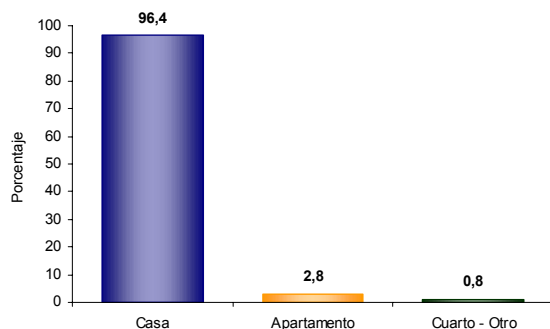

El 96,4% de las viviendas de Tesalia son casas.

Servicios con que cuenta la vivienda

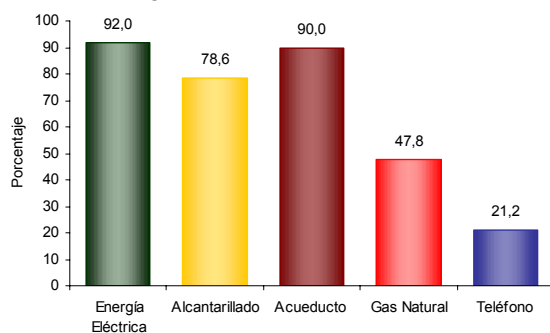

En Tesalia:

- El 92,0% de las viviendas tiene conexión a Energía Eléctrica.
- El 21,2% tienen conexión a Teléfono.

2. Módulo de Hogares

Número de personas por hogar

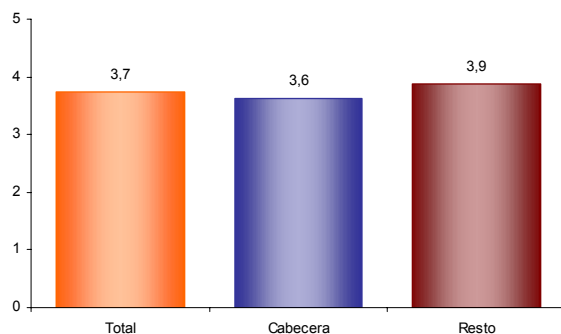

El número de personas por hogar en Tesalia es de 3,7.

Hogares con actividad económica.



El 7,6% de los hogares de Tesalia tienen actividad económica en sus viviendas.

Hogares según número de personas

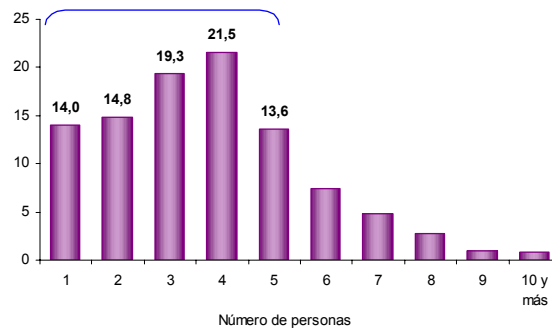

Aproximadamente el 69,6% de los hogares de Tesalia tiene 4 o menos personas.

Personas viviendo en el exterior

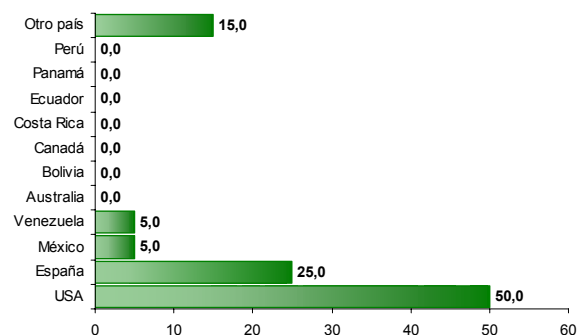

Se evidencia:

- Del total de hogares de Tesalia el 0,7% tiene experiencia emigratoria internacional.
- Del total de personas de estos hogares residentes de forma permanente en el exterior el 50,0% está en USA, el 25,0% en España y el 5,0% en México.



Reseña Municipal

Alcalde: Marlio Reinaldo Cabrera Mañosca

Fecha de censo: 26/01/06-06/03/06

Director Departamento
Dr. Ernesto Rojas Morales

Subdirector
Dr. Pedro José Fernández Ayala

Directora de Censos y Demografía
Dra. Carmela Serna Ríos

Coordinador General
Dr. Luis Hernando Páez Carrero

Equipo de Coordinadores
Edgar Sardi Perea
Francisco Arboleda H.
Wilinton Buriticá Macías
Carlos Sánchez Rave
Luis Guillermo Ramírez
Luz Maritza Medina
Claudia Helen González
Amadeo Rodríguez C.

ICONTEC
En el mes de julio de 2005, el Instituto Colombiano de Normas Técnicas -ICONTEC- le renovó al DANE la certificación de gestión de la calidad a su Sistema, evaluado y aprobado con base en la norma internacional ISO 9001:2000

Para mayor información visite nuestra página web www.dane.gov.co

3. Módulo de Personas

Población por sexo

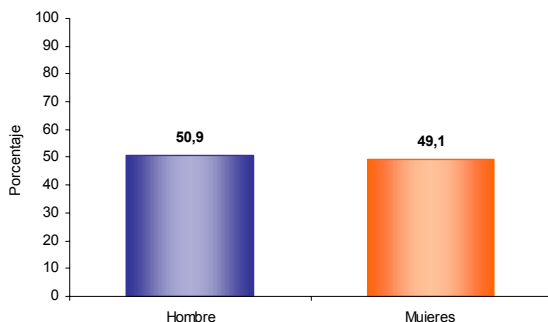

Del total de la población de Tesalia el 50,9% son hombres y el 49,1% mujeres.

Estructura de la población por sexo y grupos de edad

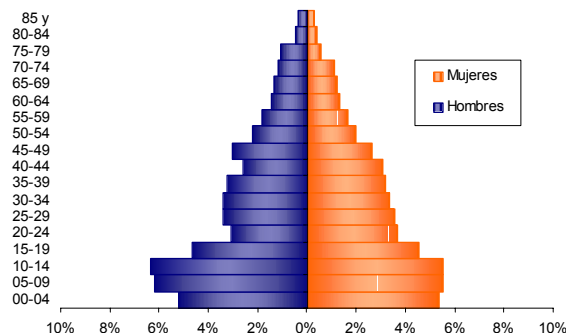

Se evidencia:

- Efecto de la migración por sexo y edad y sobre mortalidad masculina.

Pertenencia étnica

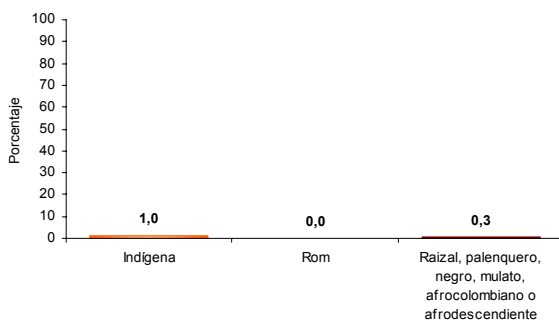

El 0,3% de la población residente en Tesalia se autoreconoce como negra (raizal, palenquero, negro, mulato, afrocolombiano o afrodescendiente).

Tasa de alfabetismo de la población, cabecera resto

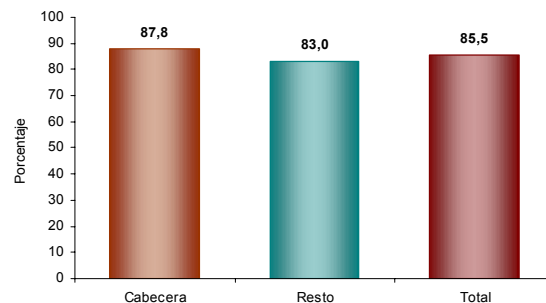

El 85,5% de la población de 5 años y más de Tesalia sabe leer y escribir.

Asistencia escolar

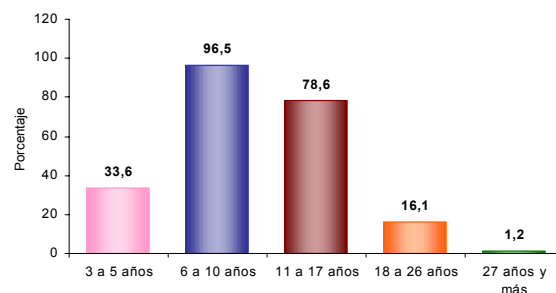

El 33,6% de la población de 3 a 5 años asisten a un establecimiento educativo formal; el 96,5% de la población de 6 a 10 años y el 78,6% de la población de 11 a 17 años.

Nivel educativo

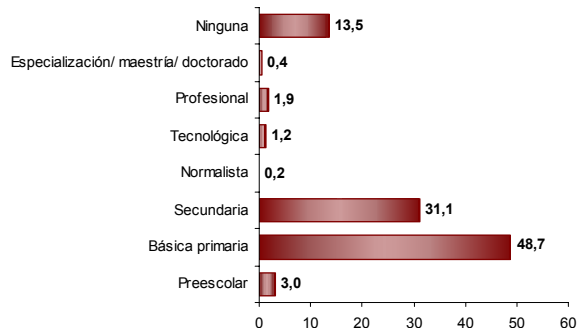

El 48,7% de la población residente en Tesalia, ha alcanzado el nivel básica primaria y el 31,1% secundaria; el 1,9% ha alcanzado el nivel profesional y el 0,4% ha realizado estudios de especialización, maestría o doctorado. La población residente sin ningún nivel educativo es el 13,5%.



Reseña Municipal

Alcalde: Marlio Reinaldo Cabrera Mañosca

Fecha de censo:
26/01/06-06/03/06

Director Departamento
Dr. Ernesto Rojas Morales

Subdirector
Dr. Pedro José Fernández Ayala

Directora de Censos y Demografía
Dra. Carmela Serna Ríos

Coordinador General
Dr. Luis Hernando Páez Carrero

Equipo de Coordinadores
Edgar Sardi Perea
Francisco Arboleda H.
Wilinton Buritica Macías
Carlos Sánchez Rave
Luis Guillermo Ramirez
Luz Maritza Medina
Claudia Helen González
Amadeo Rodríguez C.

ICONTEC
En el mes de julio de 2005, el Instituto Colombiano de Normas Técnicas -ICONTEC- le renovó al DANE la certificación de gestión de la calidad a su Sistema, evaluado y aprobado con base en la norma internacional ISO 9001:2000

Para mayor información visite nuestra página web www.dane.gov.co

Estado conyugal

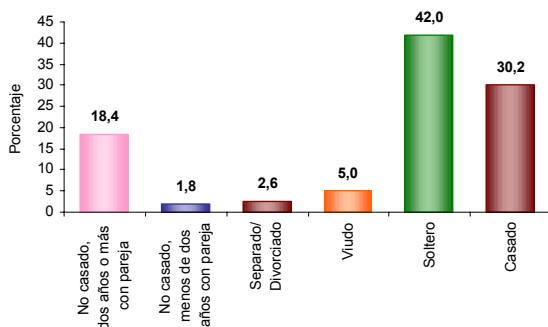

El 20,3% de las personas de 10 años y más de Tesalia viven en unión libre.

Prevalencia de limitaciones permanentes por sexo

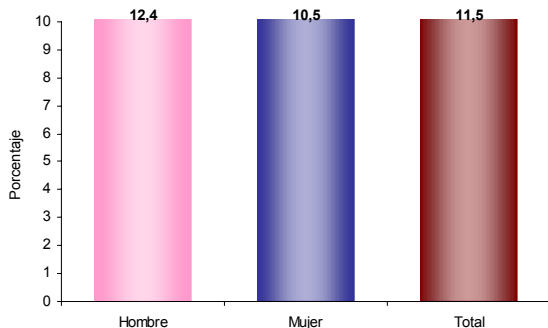

El 11,5% de la población de Tesalia presenta alguna limitación permanente. El 12,4% en los hombres y el 10,5% en las mujeres.

Prevalencia de limitaciones permanentes por grupos de edad y sexo

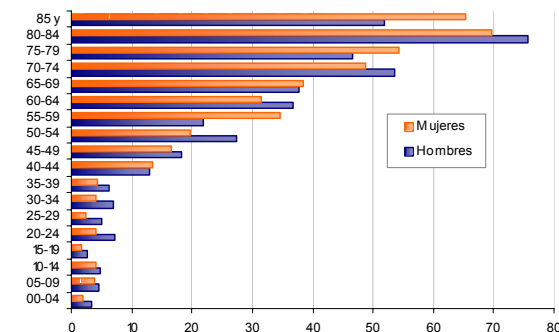

Se evidencia:

- Las limitaciones permanentes aumentan con la edad, siendo el mayor crecimiento a partir de los 40 años

Distribución de la población según lugar de nacimiento

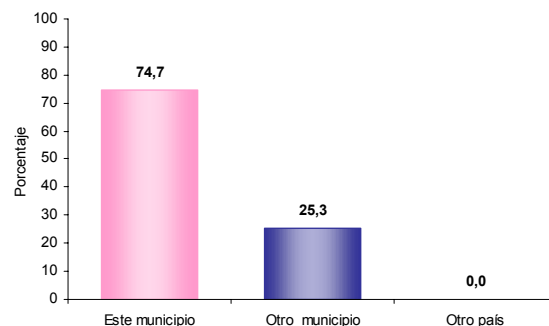

El 25,3% de la población de Tesalia nació en otro municipio.

Residencia de 5 años antes (población de 5 años o más)

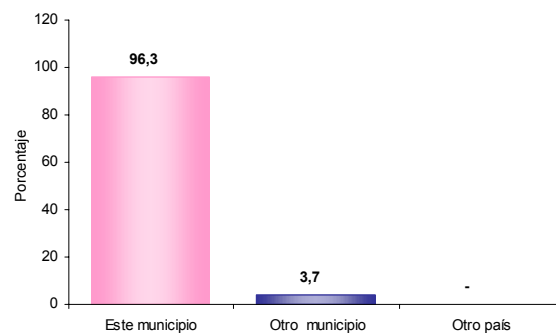

El 3,7% de la población mayor de 4 años residente actualmente en Tesalia procede de otro municipio y el 0,0% de otro país.

Causa cambio de residencia

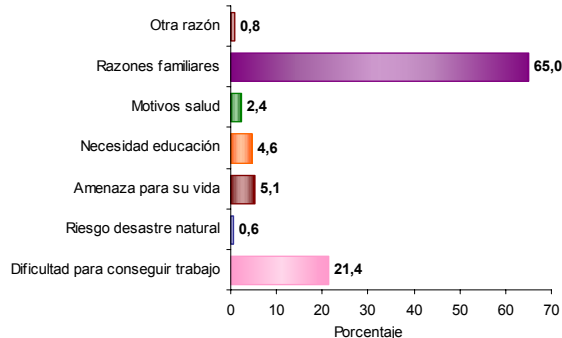

El 65,0% de la población de Tesalia que cambió de residencia en los últimos cinco años lo hizo por razones familiares. El 21,4% por dificultad para conseguir trabajo; el 5,1% por amenaza para su vida y el 5,1% por amenaza para su vida.



Reseña Municipal

Alcalde: Marlio Reinaldo Cabrera Mañosca

Fecha de censo: 26/01/06-06/03/06

Director Departamento
Dr. Ernesto Rojas Morales

Subdirector
Dr. Pedro José Fernández Ayala

Directora de Censos y Demografía
Dra. Carmela Serna Ríos

Coordinador General
Dr. Luis Hernando Páez Carrero

Equipo de Coordinadores
Edgar Sardi Perea
Francisco Arboleda H.
Wilinton Buriticá Macías
Carlos Sánchez Rave
Luis Guillermo Ramírez
Luz Maritza Medina
Claudia Helen González
Amadeo Rodríguez C.

ICONTEC
En el mes de julio de 2005, el Instituto Colombiano de Normas Técnicas -ICONTEC- le renovó al DANE la certificación de gestión de la calidad a su Sistema, evaluado y aprobado con base en la norma internacional ISO 9001:2000

Para mayor información visite nuestra página web
www.dane.gov.co

4. Módulo de Económicas

Establecimientos según actividad

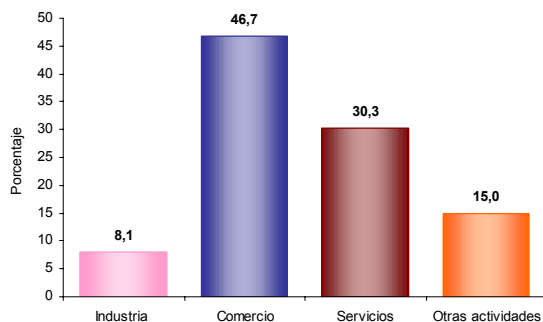

El 8,1% de los establecimientos se dedican a la industria; el 46,7% a comercio; el 30,3% a servicios y el 15,0% a otra actividad.

Establecimientos según escala de personas ocupadas, el mes anterior al censo

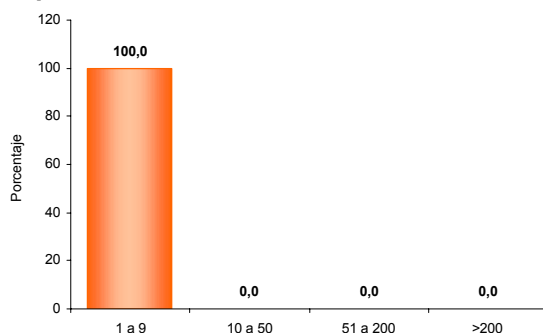

El 100,0% de los establecimientos generaron en promedio entre 1 a 10 empleos el mes anterior al censo.

Unidades censales con actividades agrícola, pecuaria y piscícola asociadas

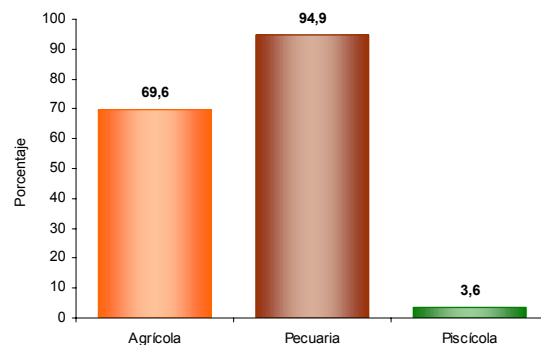

Porcentaje de viviendas rurales ocupadas, con personas presentes el día del censo, por cada tipo de actividad agropecuaria. Agrícola 69,6%, pecuaria 94,9%, piscícola 3,6%. La mayoría de las viviendas tiene simultáneamente 2 o 3 tipos de actividades.

Tipos de cultivos en las unidades censales

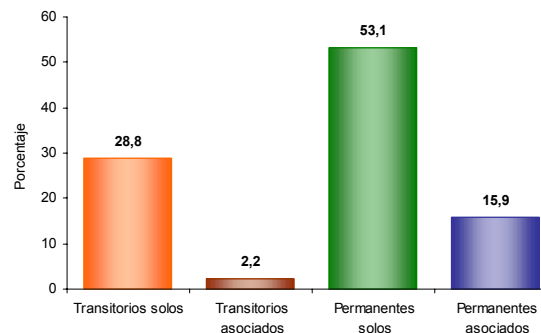

Del total de cultivos asociadas a la vivienda rural el 28,8% corresponde a transitorios solos, el 2,2% a transitorios asociados, el 53,1% a permanentes solos y el 15,9% a permanentes asociados.

5. Módulo de Agropecuarias

Unidades Censales con actividad agropecuaria asociada

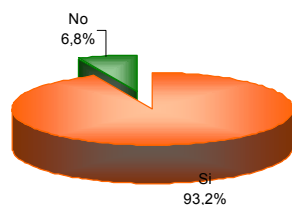

El 93,2% de las viviendas rurales ocupadas, con personas presentes el día del censo tenían actividad agropecuaria.