



### Reseña Municipal

**Alcalde:** Cesar Eduardo Gonzalez Diaz

**Fecha de censo:**  
08/10/05-05/11/05

Director Departamento  
**Dr. Ernesto Rojas Morales**

Subdirector  
**Dr. Pedro José Fernández Ayala**

Directora de Censos y Demografía  
**Dra. Carmela Serna Ríos**

Coordinador General  
**Dr. Luis Hernando Páez Carrero**

Equipo de Coordinadores  
**Edgar Sardi Perea**  
**Francisco Arboleda H**  
**Wilton Buriticá Macías**  
**Carlos Sánchez Rave**  
**Luis Guillermo Ramírez**  
**Luz Maritza Medina**  
**Claudia Helen González**  
**Amadeo Rodríguez C.**

**ICONTEC**  
En el mes de julio de 2005, el Instituto Colombiano de Normas Técnicas -ICONTEC- le renovó al DANE la certificación de gestión de la calidad a su Sistema, evaluado y aprobado con base en la norma internacional ISO 9001:2000

Para mayor información visite nuestra página web  
[www.dane.gov.co](http://www.dane.gov.co)

## 1. Módulo de Viviendas

### Tipo de vivienda

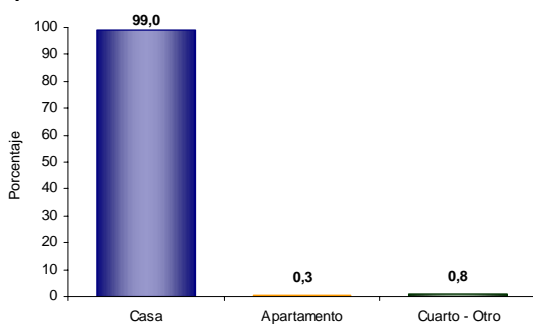

El 99,0% de las viviendas de Tello son casas.

### Servicios con que cuenta la vivienda

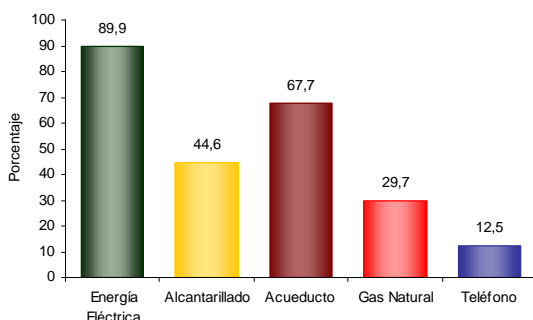

- En Tello:
- El 89,9% de las viviendas tiene conexión a Energía Eléctrica.
  - El 12,5 % tiene conexión a Teléfono.

## 2. Módulo de Hogares

### Número de personas por hogar

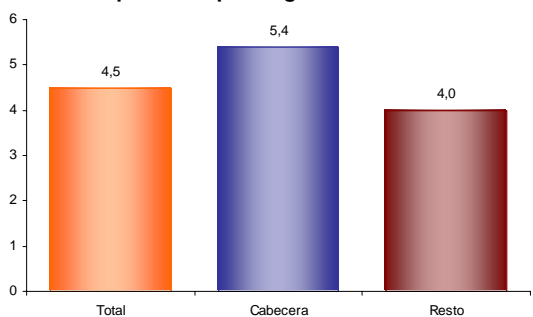

El número de personas por hogar en Tello es de 4,5.

### Hogares con actividad económica



El 4,6% de los hogares de Tello tienen actividad económica en sus viviendas.

### Hogares según número de personas

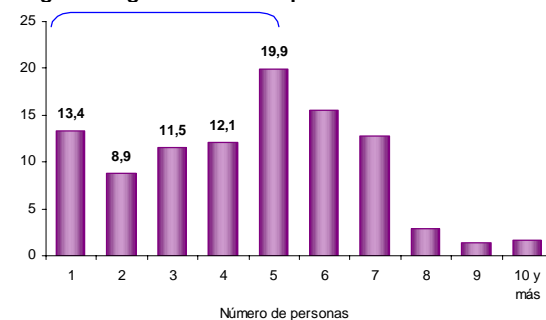

Aproximadamente el 45,8% de los hogares de Tello tiene 4 o menos personas.

### Personas viviendo en el exterior

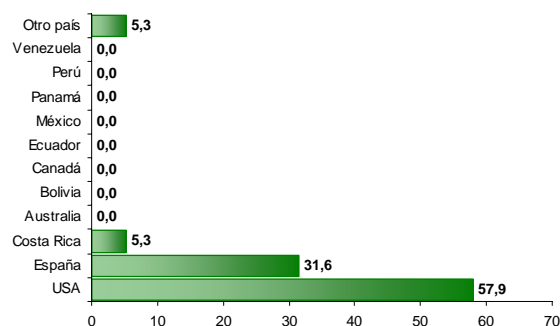

- Se evidencia:
- Del total de hogares de Tello el 0,5% tiene experiencia emigratoria internacional.
  - Del total de personas de estos hogares residentes de forma permanente en el exterior el 57,9% está en USA, el 31,6% en España y el 5,3% en Costa Rica.



### Reseña Municipal

**Alcalde:** Cesar Eduardo Gonzalez Diaz

**Fecha de censo:**  
08/10/05-05/11/05

Director Departamento  
**Dr. Ernesto Rojas Morales**

Subdirector  
**Dr. Pedro José Fernández Ayala**

Directora de Censos y Demografía  
**Dra. Carmela Serna Ríos**

Coordinador General  
**Dr. Luis Hernando Páez Carrero**

Equipo de Coordinadores  
**Edgar Sardi Perea**  
**Francisco Arboleda H.**  
**Wilton Buriticá Macías**  
**Carlos Sánchez Rave**  
**Luis Guillermo Ramírez**  
**Luz Maritza Medina**  
**Claudia Helen González**  
**Amadeo Rodríguez C.**

**ICONTEC**  
En el mes de julio de 2005, el Instituto Colombiano de Normas Técnicas -ICONTEC- le renovó al DANE la certificación de gestión de la calidad a su Sistema, evaluado y aprobado con base en la norma internacional ISO 9001:2000

Para mayor información visite nuestra página web  
[www.dane.gov.co](http://www.dane.gov.co)

### 3. Módulo de Personas

#### Población por sexo

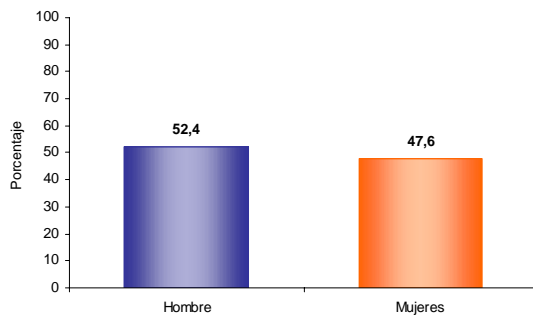

Del total de la población de Tello el 52,4% son hombres y el 47,6% mujeres.

#### Estructura de la población por sexo y grupos de edad

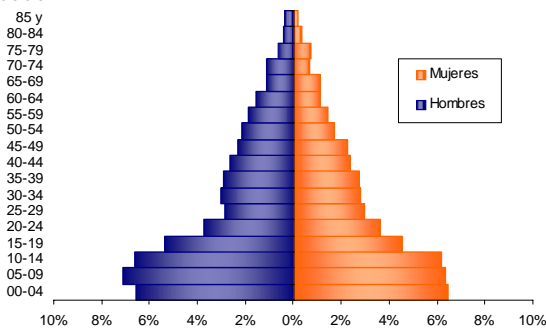

Se evidencia:

- Efecto de la migración por sexo y edad, sobre mortalidad masculina y alta natalidad.

#### Pertenencia étnica

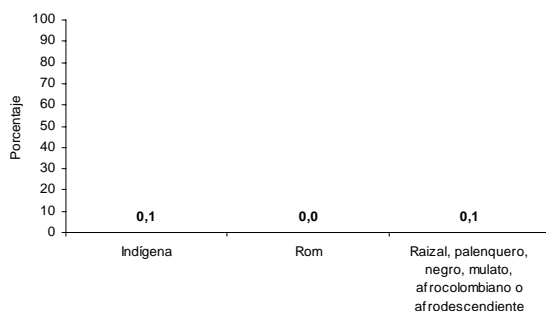

El 0,1% de la población residente en Tello se autorreconoce como Indígena.

#### Tasa de alfabetismo de la población, cabecera resto

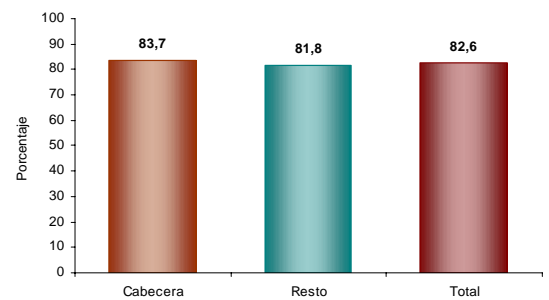

El 82,6% de la población de 5 años y más de Tello sabe leer y escribir.

#### Asistencia escolar

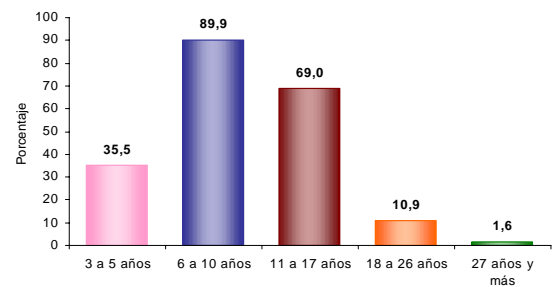

El 35,5% de la población de 3 a 5 años asiste a un establecimiento educativo formal; el 89,9% de la población de 6 a 10 años y el 69,0% de la población de 11 a 17 años.

#### Nivel educativo

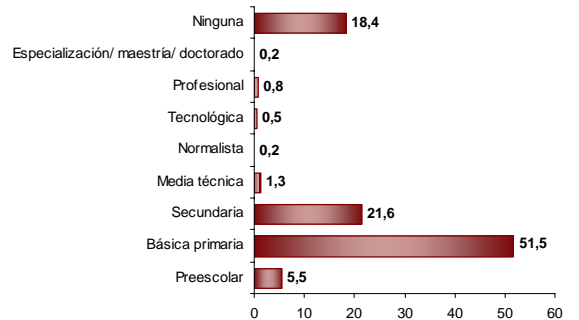

El 51,5% de la población residente en Tello, ha alcanzado el nivel básica primaria y el 21,6% secundaria; el 0,8% ha alcanzado el nivel profesional y el 0,2% ha realizado estudios de especialización, maestría o doctorado. La población residente sin ningún nivel educativo es el 18,4%.



### Reseña Municipal

**Alcalde:** Cesar Eduardo Gonzalez Diaz

**Fecha de censo:**  
08/10/05-05/11/05

Director Departamento  
**Dr. Ernesto Rojas Morales**

Subdirector  
**Dr. Pedro José Fernández Ayala**

Directora de Censos y Demografía  
**Dra. Carmela Serna Ríos**

Coordinador General  
**Dr. Luis Hernando Páez Carrero**

Equipo de Coordinadores  
**Edgar Sardi Perea**  
**Francisco Arboleda H.**  
**Wilton Buriticá Macías**  
**Carlos Sánchez Rave**  
**Luis Guillermo Ramírez**  
**Luz Maritza Medina**  
**Claudia Helen González**  
**Amadeo Rodríguez C.**

### ICONTEC

En el mes de julio de 2005, el Instituto Colombiano de Normas Técnicas –ICONTEC– le renovó al DANE la certificación de gestión de la calidad a su Sistema, evaluado y aprobado con base en la norma internacional ISO 9001:2000

Para mayor información visite nuestra página web  
[www.dane.gov.co](http://www.dane.gov.co)

### Estado conyugal

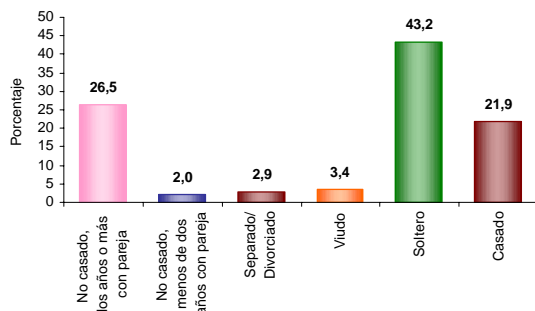

El 28,5% de las personas de 10 años y más de Tello viven en unión libre.

### Distribución de la población según lugar de nacimiento

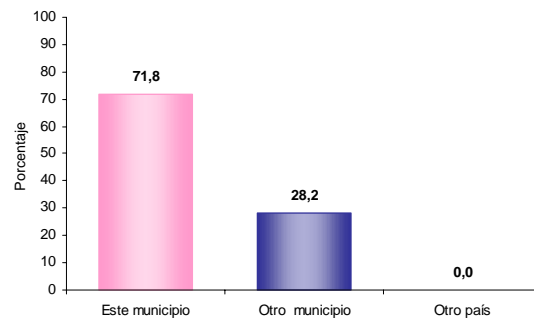

El 28,2% de la población de Tello nació en otro municipio.

### Prevalencia de limitaciones permanentes por sexo

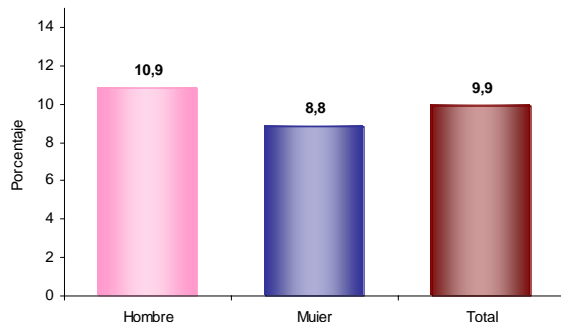

El 9,9% de la población de Tello presenta alguna limitación permanente. El 10,9% en los hombres y el 8,8% en las mujeres.

### Residencia de 5 años antes (población de 5 años o más)

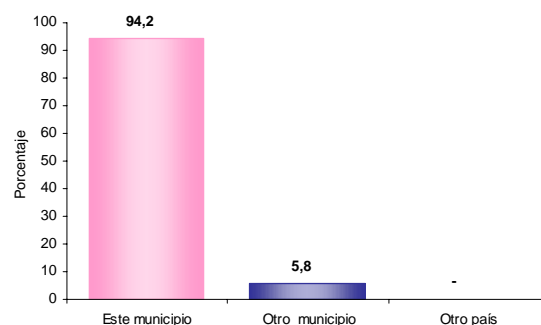

El 5,8% de la población mayor de 4 años residente actualmente en Tello procede de otro municipio y el 0,0% de otro país.

### Prevalencia de limitaciones permanentes por grupos de edad y sexo

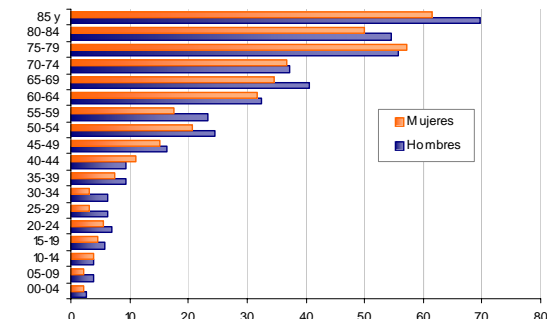

Las limitaciones permanentes aumentan con la edad. El 60% de la población en esta condición se presenta a partir de los 40 años.

### Causa cambio de residencia

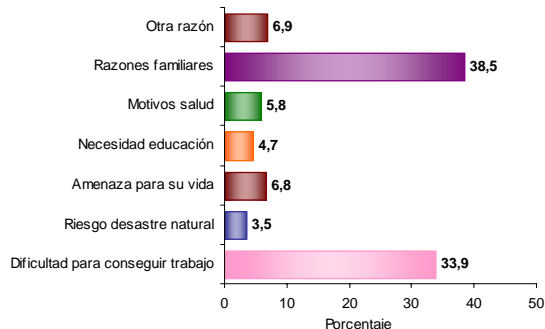

El 38,5% de la población de Tello que cambió de residencia en los últimos cinco años lo hizo por razones familiares. El 33,9% por dificultad para conseguir trabajo; el 6,9% por otra razón y el 6,8% por amenaza para su vida.



### 4. Módulo de Económicas

#### Establecimientos según actividad

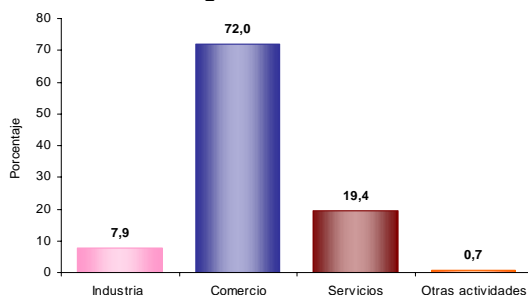

El 7,9% de los establecimientos se dedican a la industria; el 72,0% a comercio; el 19,4% a servicios y el 0,7% a otra actividad.

#### Establecimientos según escala de personas ocupadas el mes anterior al censo

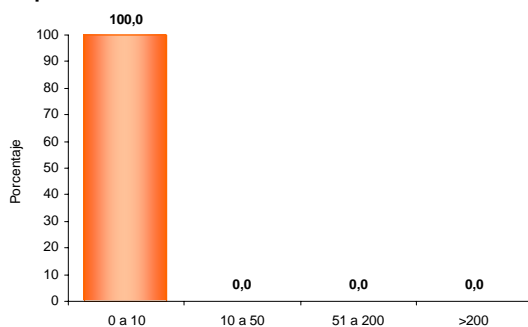

El 100,0% de los establecimientos ocupó entre 1 y 10 empleos el mes anterior al censo.

#### Establecimientos según escala de personal por actividad económica

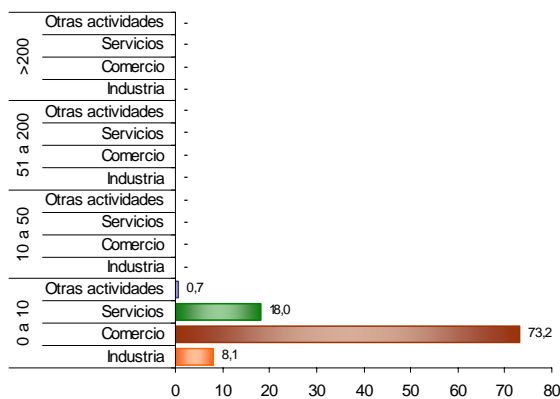

En los establecimientos con mayor número ( 0 a 10 empleos) el Comercio (73,2%) es la actividad más frecuente.

#### Reseña Municipal

**Alcalde:** Cesar Eduardo Gonzalez Diaz

**Fecha de censo:**  
08/10/05-05/11/05

Director Departamento  
**Dr. Ernesto Rojas Morales**

Subdirector  
**Dr. Pedro José Fernández Ayala**

Directora de Censos y Demografía  
**Dra. Carmela Serna Ríos**

Coordinador General  
**Dr. Luis Hernando Páez Carrero**

Equipo de Coordinadores  
**Edgar Sardi Perea**  
**Francisco Arboleda H.**  
**Wilton Buriticá Macías**  
**Carlos Sánchez Rave**  
**Luis Guillermo Ramírez**  
**Luz Maritza Medina**  
**Claudia Helen González**  
**Amadeo Rodríguez C.**

#### ICONTEC

En el mes de julio de 2005, el Instituto Colombiano de Normas Técnicas -ICONTEC- le renovó al DANE la certificación de gestión de la calidad a su Sistema, evaluado y aprobado con base en la norma internacional ISO 9001:2000

Para mayor información visite nuestra página web  
[www.dane.gov.co](http://www.dane.gov.co)