



Reseña Municipal

Alcalde: Rogelio Serrato Herrera

Fecha de censo: 26/01/06-06/03/06

Director Departamento
Dr. Ernesto Rojas Morales

Subdirector
Dr. Pedro José Fernández Ayala

Directora de Censos y Demografía
Dra. Carmela Serna Ríos

Coordinador General
Dr. Luis Hernando Páez Carrero

Equipo de Coordinadores
Edgar Sardi Perea
Francisco Arboleda H
Wilinton Buriticá Macías
Carlos Sánchez Rave
Luis Guillermo Ramírez
Luz Maritza Medina
Claudia Helen González
Amadeo Rodríguez C.

ICONTEC
En el mes de julio de 2005, el Instituto Colombiano de Normas Técnicas –ICONTEC– le renovó al DANE la certificación de gestión de la calidad a su Sistema, evaluado y aprobado con base en la norma internacional ISO 9001:2000

Para mayor información visite nuestra página web
www.dane.gov.co

1. Módulo de Viviendas

Tipo de vivienda

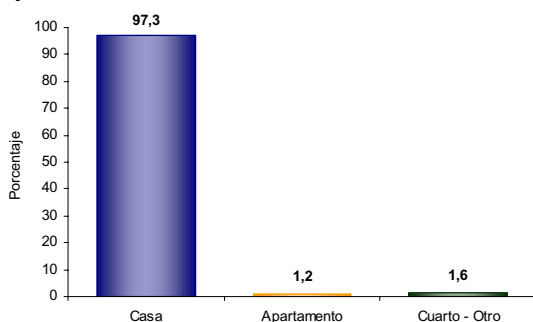

El 97,3% de las viviendas de Nátaga son casas.

Servicios con que cuenta la vivienda

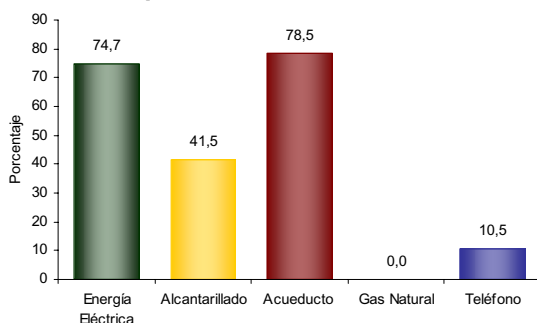

En Nátaga:

- El 78,5% de las viviendas tiene conexión a Acueducto.

2. Módulo de Hogares

Número de personas por hogar

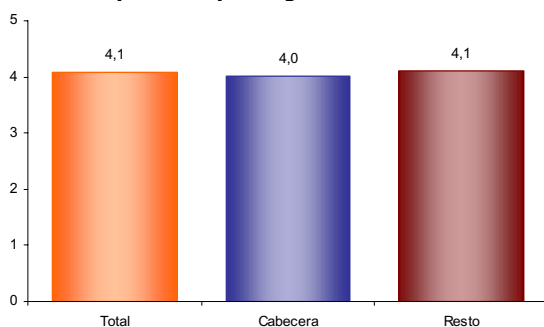

El número de personas por hogar en Nátaga es de 4,1.

Hogares con actividad económica

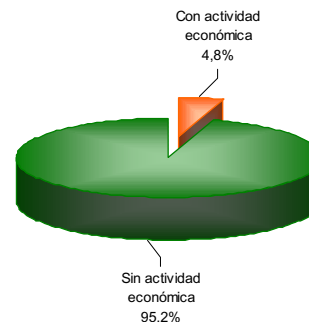

El 4,8% de los hogares de Nátaga tienen actividad económica en sus viviendas.

Hogares según número de personas

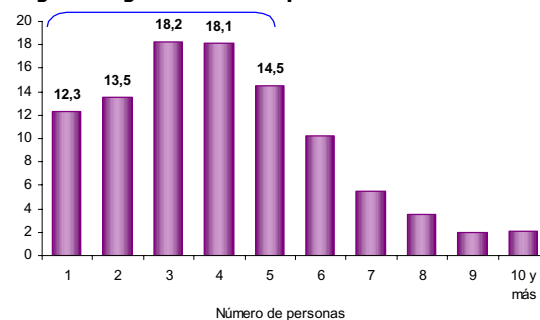

Aproximadamente el 62,1% de los hogares de Nátaga tiene 4 o menos personas.

Personas viviendo en el exterior

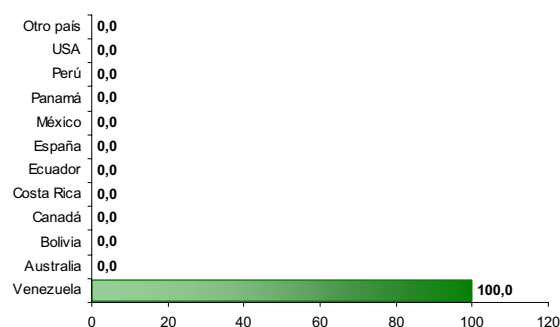

Se evidencia:

- Del total de hogares de Nátaga el 0,1% tiene experiencia emigratoria internacional.
- Del total de personas de estos hogares residentes de forma permanente en el exterior el 100,0% está en Venezuela, el 0,0% en Australia y el 0,0% en Bolivia.



Reseña Municipal

Alcalde: Rogelio Serrato Herrera

Fecha de censo: 26/01/06-06/03/06

Director Departamento
Dr. Ernesto Rojas Morales

Subdirector
Dr. Pedro José Fernández Ayala

Directora de Censos y Demografía
Dra. Carmela Serna Ríos

Coordinador General
Dr. Luis Hernando Páez Carrero

Equipo de Coordinadores
Edgar Sardi Perea
Francisco Arboleda H.
Wilton Buriticá Macías
Carlos Sánchez Rave
Luis Guillermo Ramírez
Luz Maritza Medina
Claudia Helen González
Amadeo Rodríguez C.

ICONTEC
En el mes de julio de 2005, el Instituto Colombiano de Normas Técnicas –ICONTEC– le renovó al DANE la certificación de gestión de la calidad a su Sistema, evaluado y aprobado con base en la norma internacional ISO 9001:2000

Para mayor información visite nuestra página web
www.dane.gov.co

3. Módulo de Personas

Población por sexo

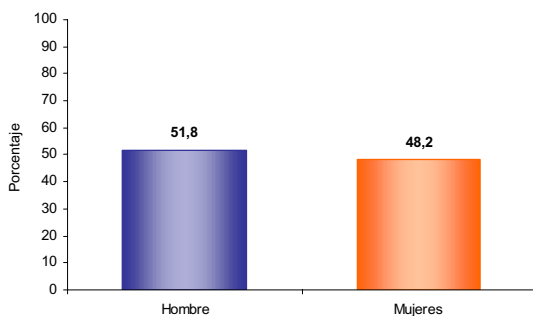

Del total de la población de Nátaga el 51,8% son hombres y el 48,2% mujeres.

Estructura de la población por sexo y grupos de edad

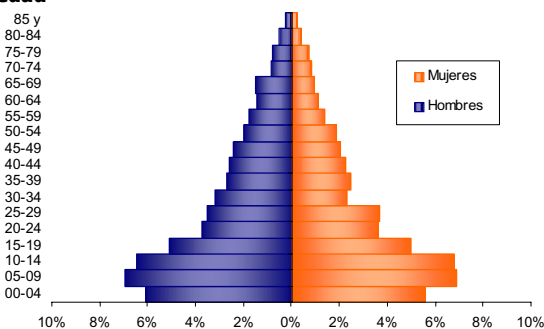

Se evidencia:
• Efecto de una alta natalidad y de la migración por sexo y edad.

Pertenencia étnica

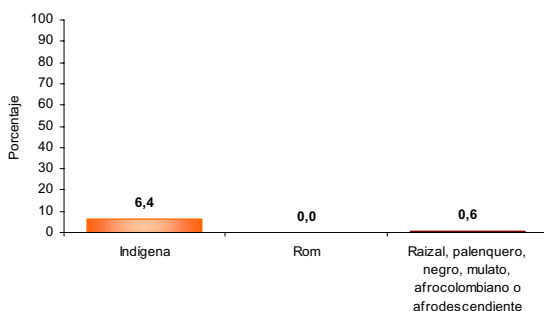

El 0,6% de la población residente en Nátaga se autoreconoce como negra (raizal, palenquero, negro, mulato, afrocolombiano o afrodescendiente).

Tasa de alfabetismo de la población, cabecera resto

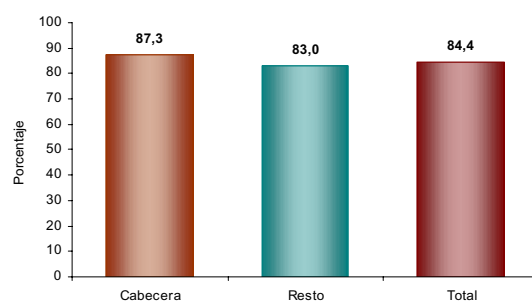

El 84,4% de la población de 5 años y más de Nátaga sabe leer y escribir.

Asistencia escolar

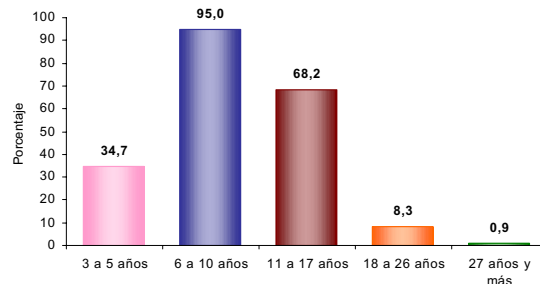

El 34,7% de la población de 3 a 5 años asisten a un establecimiento educativo formal; el 95,0% de la población de 6 a 10 años y el 68,2% de la población de 11 a 17 años.

Nivel educativo

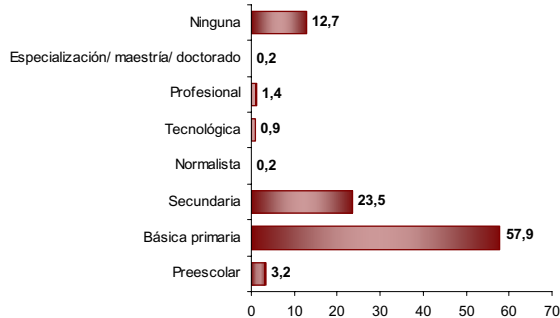

El 57,9% de la población residente en Nátaga, ha alcanzado el nivel básica primaria y el 23,5% secundaria; el 1,4% ha alcanzado el nivel profesional y el 0,2% ha realizado estudios de especialización, maestría o doctorado. La población residente sin ningún nivel educativo es el 12,7%.



Reseña Municipal

Alcalde: Rogelio Serrato Herrera

Fecha de censo: 26/01/06-06/03/06

Director Departamento
Dr. Ernesto Rojas Morales

Subdirector
Dr. Pedro José Fernández Ayala

Directora de Censos y Demografía
Dra. Carmela Serna Ríos

Coordinador General
Dr. Luis Hernando Páez Carrero

Equipo de Coordinadores
Edgar Sardi Perea
Francisco Arboleda H.
Wilinton Buritica Macías
Carlos Sánchez Rave
Luis Guillermo Ramírez
Luz Maritza Medina
Claudia Helen González
Amadeo Rodríguez C.

ICONTEC
En el mes de julio de 2005, el Instituto Colombiano de Normas Técnicas –ICONTEC– le renovó al DANE la certificación de gestión de la calidad a su Sistema, evaluado y aprobado con base en la norma internacional ISO 9001:2000

Para mayor información visite nuestra página web www.dane.gov.co

Estado conyugal

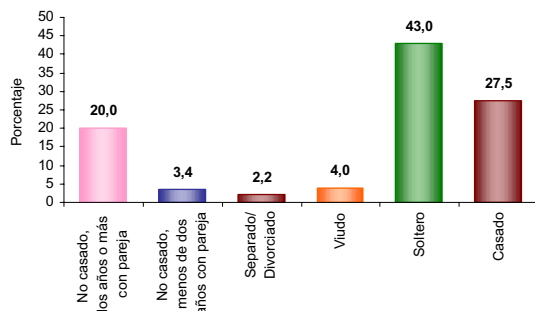

El 23,3% de las personas de 10 años y más de Nátaga viven en unión libre.

Prevalencia de limitaciones permanentes por sexo

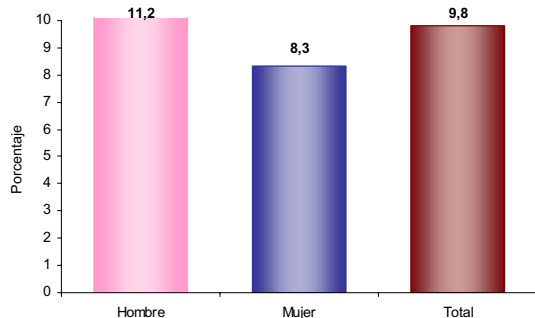

El 9,8% de la población de Nátaga presenta alguna limitación permanente. El 11,2% en los hombres y el 8,3% en las mujeres.

Prevalencia de limitaciones permanentes por grupos de edad y sexo

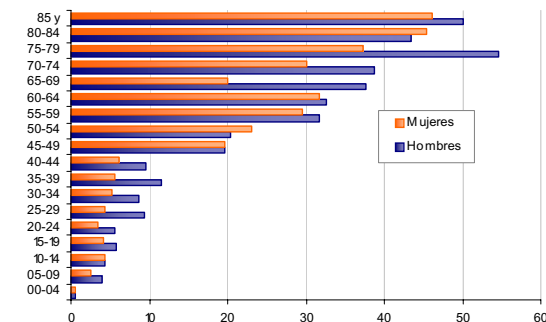

Se evidencia:
• Las limitaciones permanentes aumentan con la edad, siendo el mayor crecimiento a partir de los 45 años

Distribución de la población según lugar de nacimiento

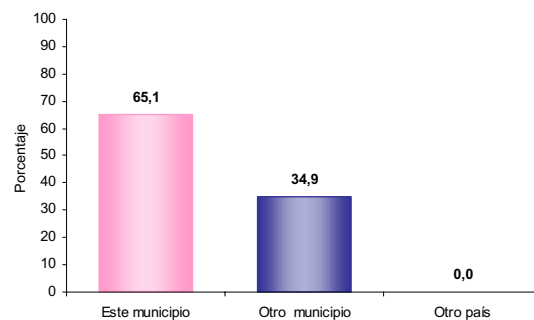

El 34,9% de la población de Nátaga nació en otro municipio.

Residencia de 5 años antes (población de 5 años o más)

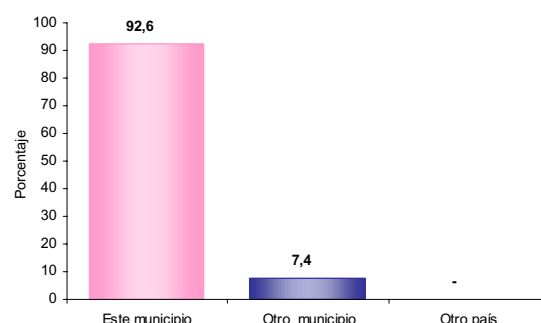

El 7,4% de la población mayor de 4 años residente actualmente en Nátaga procede de otro municipio y el 0,0% de otro país.

Causa cambio de residencia

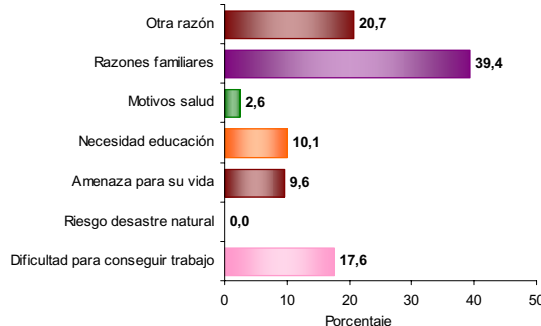

El 39,4% de la población de Nátaga que cambió de residencia en los últimos cinco años lo hizo por razones familiares. El 20,7% por otra razón; el 17,6% por dificultad para conseguir trabajo y el 9,6% por amenaza para su vida.



4. Módulo de Económicas

Establecimientos según actividad

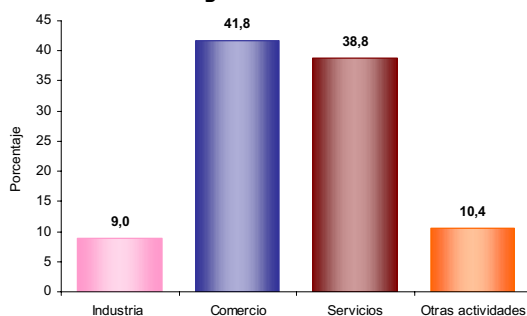

El 9,0% de los establecimientos se dedican a la industria; el 41,8% a comercio; el 38,8% a servicios y el 10,4% a otra actividad.

Establecimientos según escala de personas ocupadas, el mes anterior al censo

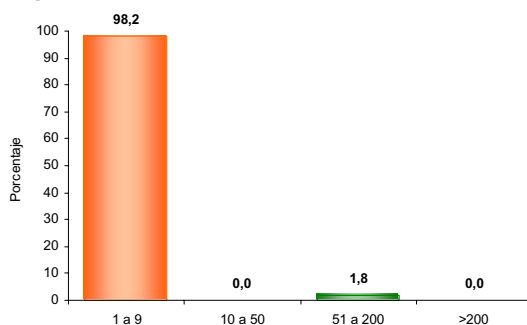

El 98,2% de los establecimientos generaron en promedio entre 1 a 10 empleos el mes anterior al censo.

Reseña Municipal

Alcalde: Rogelio Serrato Herrera

Fecha de censo: 26/01/06-06/03/06

Director Departamento
Dr. Ernesto Rojas Morales

Subdirector
Dr. Pedro José Fernández Ayala

Directora de Censos y Demografía
Dra. Carmela Serna Ríos

Coordinador General
Dr. Luis Hernando Páez Carrero

Equipo de Coordinadores
Edgar Sardi Perea
Francisco Arboleda H.
Wilinton Buriticá Macías
Carlos Sánchez Rave
Luis Guillermo Ramírez
Luz Maritza Medina
Claudia Helen González
Amadeo Rodríguez C.

ICONTEC

En el mes de julio de 2005, el Instituto Colombiano de Normas Técnicas –ICONTEC– le renovó al DANE la certificación de gestión de la calidad a su Sistema, evaluado y aprobado con base en la norma internacional ISO 9001:2000

Para mayor información visite nuestra página web
www.dane.gov.co