

# BOLETÍN

## Censo General 2005 Perfil Garzón - Huila



1 de 4



### Reseña Municipal

**Alcalde:** Alvaro Cuellar Botello

**Fecha de censo:**  
08/10/05-16/12/05

Director Departamento  
**Dr. Ernesto Rojas Morales**

Subdirector  
**Dr. Pedro José Fernández Ayala**

Directora de Censos y Demografía  
**Dra. Carmela Serna Ríos**

Coordinador General  
**Dr. Luis Hernando Páez Carrero**

Equipo de Coordinadores  
**Edgar Sardi Perea**  
**Francisco Arboleda H**  
**Wilinton Buriticá Macías**  
**Carlos Sánchez Rave**  
**Luis Guillermo Ramírez**  
**Luz Maritza Medina**  
**Claudia Helen González**  
**Amadeo Rodríguez C.**

**ICONTEC**  
En el mes de julio de 2005, el Instituto Colombiano de Normas Técnicas –ICONTEC– le renovó al DANE la certificación de gestión de la calidad a su Sistema, evaluado y aprobado con base en la norma internacional ISO 9001:2000

Para mayor información visite nuestra página web  
[www.dane.gov.co](http://www.dane.gov.co)

## 1. Módulo de Viviendas

### Tipo de vivienda

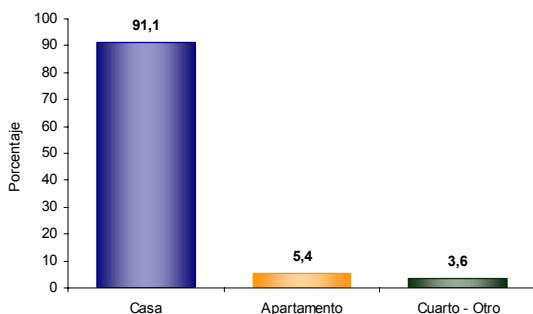

El 91,1% de las viviendas de Garzón son casas.

### Servicios con que cuenta la vivienda

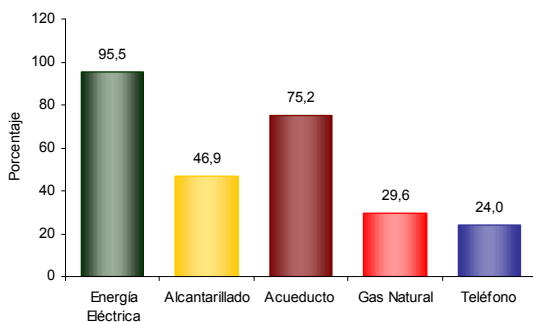

En Garzón:

- El 95,5% de las viviendas tiene conexión a Energía Eléctrica.
- El 24,0% tienen conexión a Teléfono.

## 2. Módulo de Hogares

### Número de personas por hogar

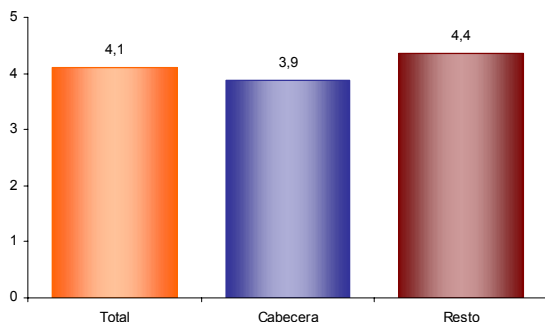

El número de personas por hogar en Garzón es de 4,1.

### Hogares con actividad económica.



El 2,9% de los hogares de Garzón tienen actividad económica en sus viviendas.

### Hogares según número de personas

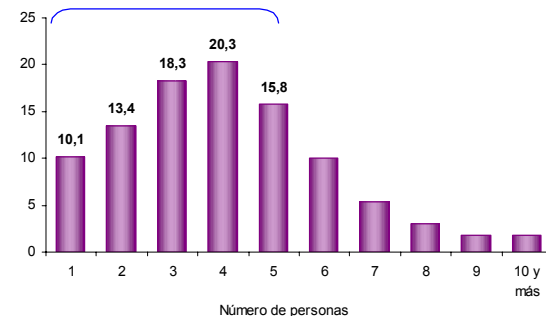

Aproximadamente el 62,1% de los hogares de Garzón tiene 4 o menos personas.

### Personas viviendo en el exterior

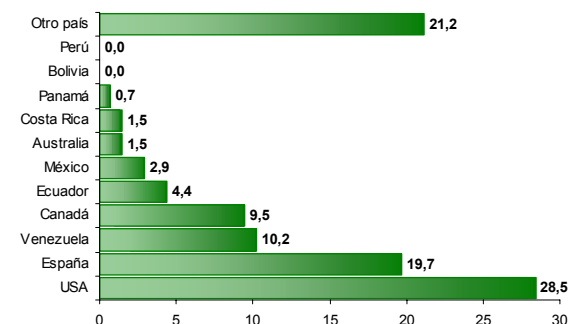

Se evidencia:

- Del total de hogares de Garzón el 0,8% tiene experiencia migratoria internacional.
- Del total de personas de estos hogares residentes de forma permanente en el exterior el 28,5% está en USA, el 19,7% en España y el 10,2% en Venezuela.



### Reseña Municipal

**Alcalde:** Alvaro Cuellar Botello

**Fecha de censo:** 08/10/05-16/12/05

Director Departamento  
**Dr. Ernesto Rojas Morales**

Subdirector  
**Dr. Pedro José Fernández Ayala**

Directora de Censos y Demografía  
**Dra. Carmela Serna Ríos**

Coordinador General  
**Dr. Luis Hernando Páez Carrero**

Equipo de Coordinadores  
**Edgar Sardi Perea**  
**Francisco Arboleda H.**  
**Wilinton Buriticá Macías**  
**Carlos Sánchez Rave**  
**Luis Guillermo Ramírez**  
**Luz Maritza Medina**  
**Claudia Helen González**  
**Amadeo Rodríguez C.**

**ICONTEC**  
En el mes de julio de 2005, el Instituto Colombiano de Normas Técnicas –ICONTEC– le renovó al DANE la certificación de gestión de la calidad a su Sistema, evaluado y aprobado con base en la norma internacional ISO 9001:2000

Para mayor información visite nuestra página web  
[www.dane.gov.co](http://www.dane.gov.co)

### 3. Módulo de Personas

#### Población por sexo

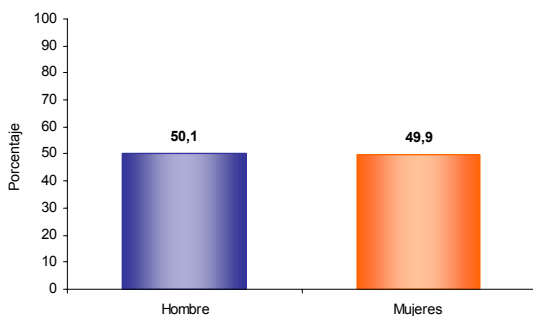

Del total de la población de Garzón el 50,1% son hombres y el 49,9% mujeres.

#### Estructura de la población por sexo y grupos de edad

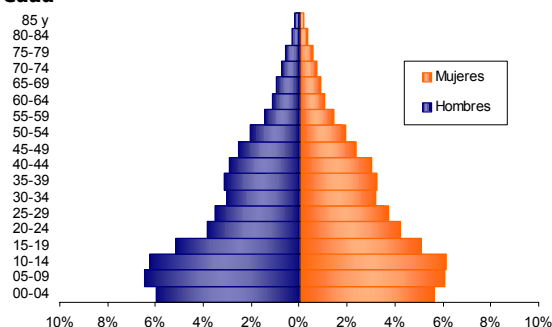

Se evidencia:  
• Efecto de la migración por sexo y edad.

#### Pertenencia étnica

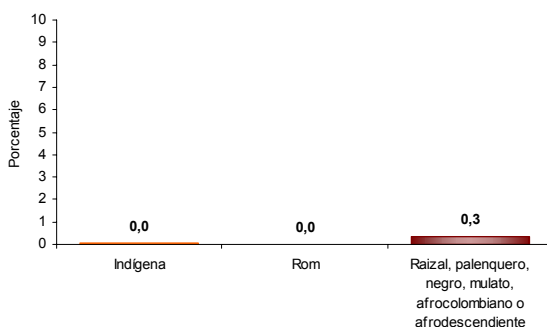

El 0,3% de la población residente en Garzón se autoreconoce como negra (raizal, palenquero, negro, mulato, afrocolombiano o afrodescendiente).

#### Tasa de alfabetismo de la población, cabecera resto

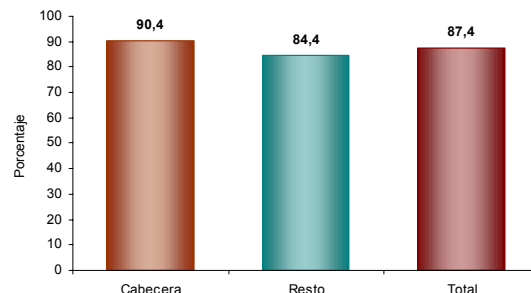

El 87,4% de la población de 5 años y más de Garzón sabe leer y escribir.

#### Asistencia escolar

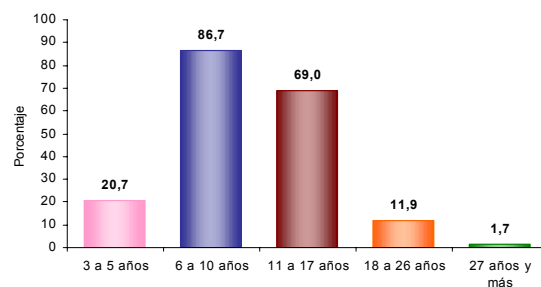

El 20,7% de la población de 3 a 5 años asisten a un establecimiento educativo formal; el 86,7% de la población de 6 a 10 años y el 69,0% de la población de 11 a 17 años.

#### Nivel educativo

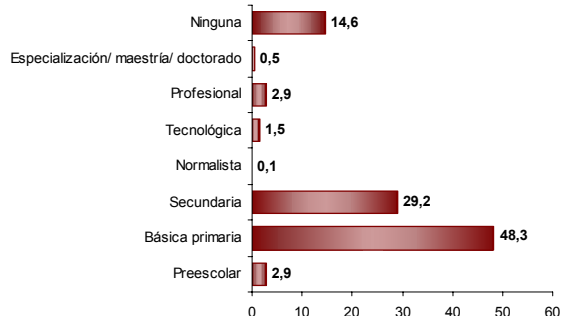

El 48,3% de la población residente en Garzón, ha alcanzado el nivel básica primaria y el 29,2% secundaria; el 2,9% ha alcanzado el nivel profesional y el 0,5% ha realizado estudios de especialización, maestría o doctorado. La población residente sin ningún nivel educativo es el 14,6%.



### Reseña Municipal

**Alcalde:** Alvaro Cuellar Botello

**Fecha de censo:**  
08/10/05-16/12/05

Director Departamento  
**Dr. Ernesto Rojas Morales**

Subdirector  
**Dr. Pedro José Fernández Ayala**

Directora de Censos y Demografía  
**Dra. Carmela Serna Ríos**

Coordinador General  
**Dr. Luis Hernando Páez Carrero**

Equipo de Coordinadores  
**Edgar Sardi Perea**  
**Francisco Arboleda H.**  
**Wilinton Buriticá Macías**  
**Carlos Sánchez Rave**  
**Luis Guillermo Ramírez**  
**Luz Maritza Medina**  
**Claudia Helen González**  
**Amadeo Rodríguez C.**

### ICONTEC

En el mes de julio de 2005, el Instituto Colombiano de Normas Técnicas –ICONTEC– le renovó al DANE la certificación de gestión de la calidad a su Sistema, evaluado y aprobado con base en la norma internacional ISO 9001:2000

Para mayor información visite nuestra página web  
[www.dane.gov.co](http://www.dane.gov.co)

### Estado conyugal

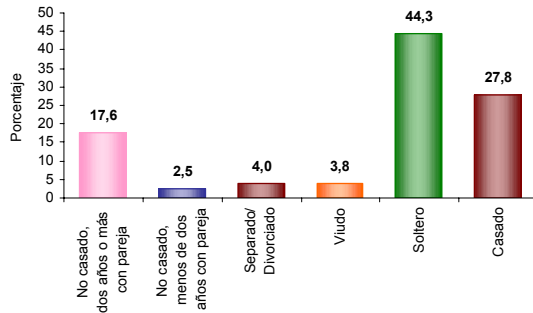

El 20,2% de las personas de 10 años y más de Garzón viven en unión libre.

### Prevalencia de limitaciones permanentes por sexo

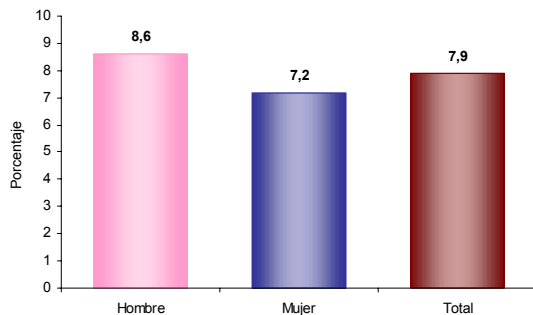

El 7,9% de la población de Garzón presenta alguna limitación permanente. El 8,6% en los hombres y el 7,2% en las mujeres.

### Prevalencia de limitaciones permanentes por grupos de edad y sexo

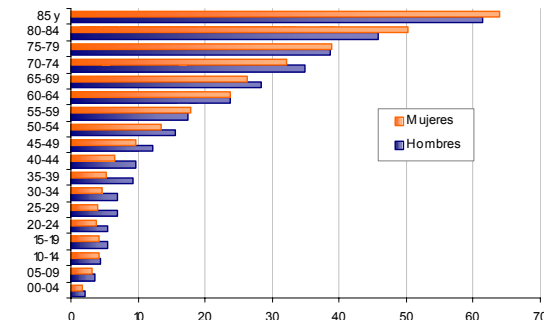

Se evidencia:  
• Las limitaciones permanentes aumentan con la edad, siendo el mayor crecimiento a partir de los 45 años

### Distribución de la población según lugar de nacimiento

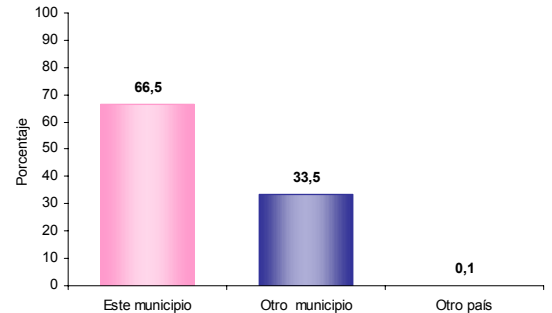

El 33,5% de la población de Garzón nació en otro municipio.

### Residencia de 5 años antes (población de 5 años o más)

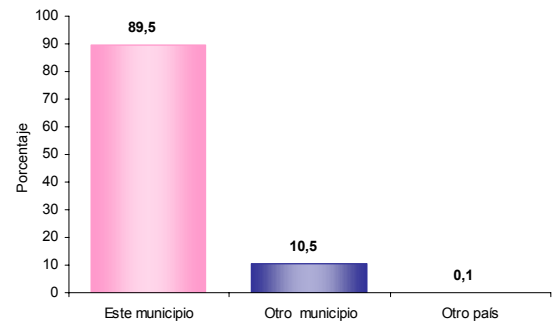

El 10,5% de la población mayor de 4 años residente actualmente en Garzón procede de otro municipio y el 0,1% de otro país.

### Causa cambio de residencia

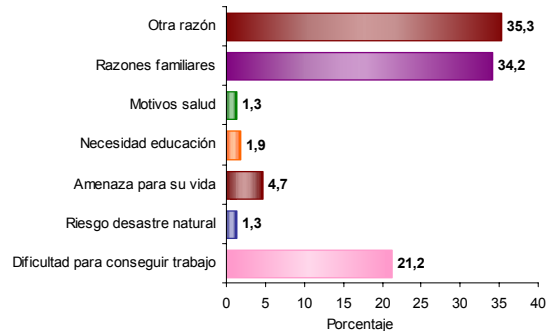

El 35,3% de la población de Garzón que cambió de residencia en los últimos cinco años lo hizo por otra razón. El 34,2% por razones familiares; el 21,2% por dificultad para conseguir trabajo y el 4,7% por amenaza para su vida.



### Reseña Municipal

**Alcalde:** Alvaro Cuellar Botello

**Fecha de censo:**  
08/10/05-16/12/05

Director Departamento  
**Dr. Ernesto Rojas Morales**

Subdirector  
**Dr. Pedro José Fernández Ayala**

Directora de Censos y Demografía  
**Dra. Carmela Serna Ríos**

Coordinador General  
**Dr. Luis Hernando Páez Carrero**

Equipo de Coordinadores  
**Edgar Sardi Perea**  
**Francisco Arboleda H.**  
**Wilton Buriticá Macías**  
**Carlos Sánchez Rave**  
**Luis Guillermo Ramírez**  
**Luz Maritza Medina**  
**Claudia Helen González**  
**Amadeo Rodríguez C.**

**ICONTEC**  
En el mes de julio de 2005, el Instituto Colombiano de Normas Técnicas -ICONTEC- le renovó al DANE la certificación de gestión de la calidad a su Sistema, evaluado y aprobado con base en la norma internacional ISO 9001:2000

Para mayor información visite nuestra página web  
[www.dane.gov.co](http://www.dane.gov.co)

## 4. Módulo de Económicas

### Establecimientos según actividad

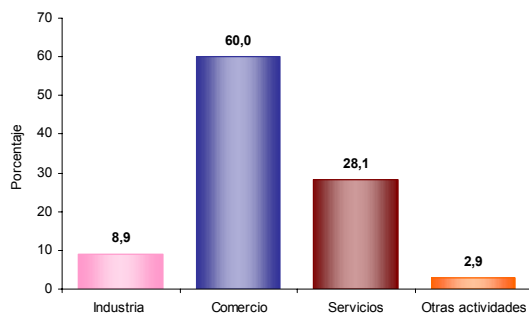

El 8,9% de los establecimientos se dedican a la industria; el 60,0% a comercio; el 28,1% a servicios y el 2,9% a otra actividad.

### Establecimientos según escala de personas ocupadas, el mes anterior al censo

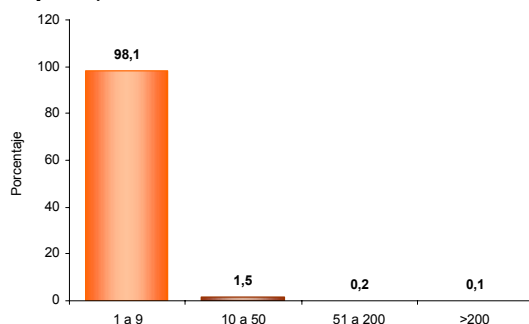

El 98,1% de los establecimientos generaron en promedio entre 1 a 10 empleos el mes anterior al censo.

## 5. Módulo de Agropecuarias

### Unidades Censales con actividad agropecuaria asociada

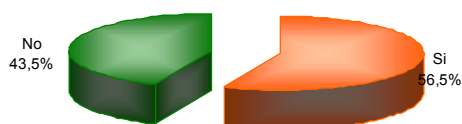

El 56,5% de las viviendas rurales ocupadas, con personas presentes el día del censo tenían actividad agropecuaria.

### Unidades censales con actividades agrícola, pecuaria y piscícola asociadas

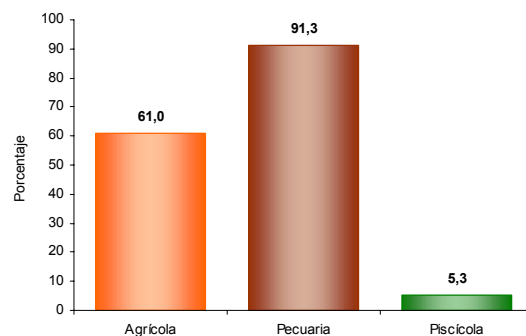

Porcentaje de viviendas rurales ocupadas, con personas presentes el día del censo, por cada tipo de actividad agropecuaria. Agrícola 61,0%, pecuaria 91,3%, piscícola 5,3%. La mayoría de las viviendas tiene simultáneamente 2 o 3 tipos de actividades.

### Tipos de cultivos en las unidades censales

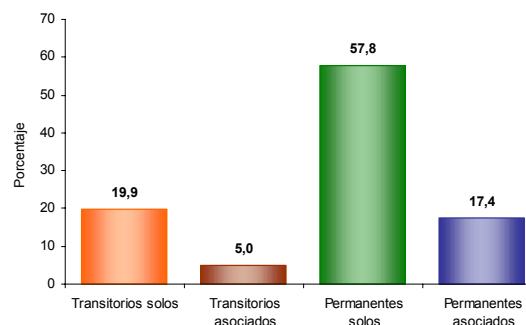

Del total de cultivos asociados a la vivienda rural el 19,9% corresponde a transitorios solos, el 5,0% a transitorios asociados, el 57,8% a permanentes solos y el 17,4% a permanentes asociados.