

UNIDADES DE TIERRA IDENTIFICADAS			
UNIDADES MAYORES	LITOLOGIA	RELIEVE PREDOMINANTE	SUELOS VEGETACIÓN DOMINANTE
VERTIENTES MONTAÑAS SENOBREROSAS CONSOLIDADAS	ARENISCAS(S)	QUEBRADO	DOMINANTES VEGETACIÓN PARAMO(p) VEGETACIÓN(a)
		PLANO ONDULADO	CLASE VI-VII CULTIVOS Y PASTOS (c) VEGETACIÓN(a)
	LUTITAS(L)	QUEBRADO(4)	CLASE IV-V VEGETACIÓN(a) VEGETACIÓN(a)
		ONDULADO-QUEBRADO(3)	CLASE VII-VIII VEGETACIÓN(a) VEGETACIÓN Y PASTOS (a,c)
		PLANO-ONDULADO(2)	CLASE V-VI VEGETACIÓN, CULTIVOS Y PASTOS (a,c)
		PLANO(1)	CLASE VI CULTIVOS Y PASTOS (c)
	LUTITAS, CALIZAS Y MARGAS(M)	ONDULADO-QUEBRADO(3)	CLASE VII TIERRAS EROSIONADAS(c)
		PLANO-ONDULADO(2)	CLASE III-IV VEGETACIÓN(a) VEGETACIÓN Y PASTOS (a,c)
		PLANO(1)	CLASE III-IV VEGETACIÓN Y PASTOS (a,c)
		PLANO-ONDULADO(2)	CLASE III-IV VEGETACIÓN Y PASTOS (a,c)

UNIDADES DE TIERRA IDENTIFICADAS			
UNIDADES MAYORES	LITOLOGIA	RELIEVE PREDOMINANTE	SUELOS DOMINANTES VEGETACIÓN DOMINANTE
	ARCILLAS Y ARCILLOLITAS (a)	QUEBRADO(4)	CLASE VII- VIII VEGETACIÓN CULTIVOS Y PASTOS (a,c) TIERRAS EROSIONADAS (e)
		ONDULADO-QUEBRADO (3)	CLASE V - VI VEGETACIÓN CULTIVOS Y PASTOS (a,c) CULTIVOS Y PASTOS (c)
		PLANO ONDULADO(2)	CLASE VII TIERRAS EROSIONADAS (e) PAGONALES DE PÁRAMO (p)
		PLANO(1)	CLASE III IV VEGETACIÓN CULTIVOS Y PASTOS (a,c) CULTIVOS Y PASTOS (c)
		ONDULADO-QUEBRADO(3)	CLASE III VEGETACIÓN CULTIVOS Y PASTOS (c) CULTIVOS Y PASTOS (c)
		QUEBRADO(4)	CLASE III IV VEGETACIÓN CULTIVOS Y PASTOS (c) CULTIVOS Y PASTOS (c)
		PLANO ONDULADO(2)	CLASE VII TIERRAS EROSIONADAS (e) PAGONALES DE PÁRAMO (p)
		DEPOSITOS TORRENCIALES	CLASE VII VIII VEGETACIÓN CULTIVOS Y PASTOS (a,c)
		DEPOSITOS TORRENCIALES	CLASE V - VI VEGETACIÓN CULTIVOS Y PASTOS (a,c)
		DEPOSITOS TORRENCIALES	VEGETACIÓN CULTIVOS Y PASTOS (a,c)
		DEPOSITOS TORRENCIALES	CULTIVOS Y PASTOS (c)
		DEPOSITOS TORRENCIALES	CULTIVOS Y PASTOS (c)
		DEPOSITOS TORRENCIALES	CULTIVOS Y PASTOS (c)
		DEPOSITOS TORRENCIALES	CULTIVOS Y PASTOS (c)
	ABANICOS Y TERRAZAS ALTAS	PLANO 1 CLASE I- II CULTIVOS Y PASTOS (c) CLASE V - VI CULTIVOS Y PASTOS (c)	

UNIDADES DE TIERRA IDENTIFICADAS			
UNIDADES MAYORES	LITOLOGIA	RELIEVE PREDOMINANTE	SUELOS DOMINANTES VEGETACIÓN DOMINANTE
ZONAS CON USOS ACTUALES PREDOMINANTES	AREAS URBANA	ASENTAMIENTOS URBANOS (Ur)	URBANAS (U7)
	AREAS DE SERVICIO E INFRAESTRUCTURA DE LOCALIZACIÓN NO URBANA (F)		
	AREAS INDUSTRIALES DE LOCALIZACIÓN SUBURBANA O RURAL (I)		
	AREAS DE RECREACION (PARA ES REGIONALES Y OTROS) (R)		
	AREAS MINERO	MINAS O CANTERAS DE SUBSISTENCIA (M _s)	
	MINERO	MINAS O CANTERAS SEMIMECANIZADAS (M _g)	
	EXTRACTIVAS	MINAS O CANTERAS MECANIZADAS (M _m)	
	AREAS DE RESERVA	NECESARIAS PARA LA ADECUADA PROTECCIÓN DE LOS RECURSOS NATURALES	

CUADRO 17

SÍMBOLO CARTOGRAFICO	CLASE DE OCUPACIÓN	USO ACTUAL Y CULTIVO DOMINANTE	NIVEL TECNOLÓGICO DE PRODUCCIÓN
R	Rastrojo	Pastos	
M8	Cultivos misceláneos	Arveja, caña panelera, café, maíz, plátano	Semi - Tecnificado
M1	Cultivos misceláneos	Caca, frutales, pastos, rastrojo y otros	Semi - Tecnificado
M5	Cultivos misceláneos	Caña panelera mezclada con café, plátano, yuca, frutales, guadua, rastrojo y pastos.	Semi - Tecnificado
M10	Cultivos misceláneos	Predominio de pastos naturales y/o manejados. Se destaca el café, caña panelera, plátano, yuca, cacao, frutales y otros cultivos semestrales.	Rudimentario
M11	Cultivos Misceláneos con Predominio de Bosques	Se encuentra café, plátano, cacao, rastrojo y pastos.	Rudimentario
M12	Cultivos Misceláneos con Predominio de Bosques	Presenta rastrojo y pastos.	Rudimentario
CC, Cóp, P1, Cl, G, Py, Fe, Mo, Cu, Ta, Lo,	Cultivos permanentes y semi - permanentes.	Café, caña panelera, plátano, cítricos, guayaba, papaya, fresa, mora, curuba, tomate de árbol y lulo.	Semi - Tecnificado
M, Cs, Ht	Cultivos Semestrales y Anuales (Transitorios)	Maíz, hortalizas de rotación, cebada, trigo, frijol.	Semi - Mecanizado
PM	Pastos Manejados	Pastos Manejados	Semi - Tecnificado
PR	Pastos con rastrojos y/o sembrados	Pastos y Rastrojos	Rudimentarios
BNS	Bosque Natural Secundario y de Galería	Plantaciones de Bosques Artificiales y Naturales.	Semi - Tecnificado
PN	Pasto Natural o no Manejado	Pastos Naturales	Rudimentarios

Fuente: CAR

CLASIFICACIÓN DE CONTAMINACIÓN			
PARÁMETRO	BAJA	MEDIA	ALTA
DBO5 (Mg/Lt)	<4.0	4.0- 10	>100
OD (Mg/Lt)	<6.0	4.0- 10	<4.0
CL (Mg/Lt)	>500	50.0 - 1000	<200.0
pH	85	90	5 - 10.0
Índice de Coliformes	<1000 - 100	<100000/100	>500000/100

RELACION DE VERTIMIENTOS DE LAS MICROCUCENAS		
INSPECCION LA FLORIDA	Q. LA MIQUITA	RIO BAJAMON, RIO VEREDA PTE. TIERRA CURÍ, RIO APULO, RIO EN ANOLAIMA Y BOGOTÁ SECTORES RURALES Y URBANOS DE CACHIPAY Y LA INSPECCION DE PEÑANEGRA
CASCO URBANO	Q. DOÑA JUANA	RIO CURÍ, RIO APULO, VEREDAS LA MARÍA Y RIOBOGOTÁ SAN JERÓNIMO EN ANOLAIMA
	Q. DEL PUEBLO Q. EL AMARILLO	RIO CURÍ, RIO APULO, VEREDAS LA LAGUNA, SAN ISIDRO EN ANOLAIMA
INSPECCION DE REVENTONES, CENTRO POBLADO CORRALEJAS, CENTRO POBLADO BOQUERÓN DE ILLO	Q. EL SALTO Q. CHINIATA	RIO VILLETA, RIO VEREDA CHINIATA EN TOBIA, RIO NEGRO, ANOLAIMA, CASCOS RIO MAGDALENA URBANOS DE VILLETA Y YUTICA.

ESTRATIFICACION PARA LA SALUD EN EL MUNICIPIO DE ANOLAIMA						
BARRIO	NIVEL 1	NIVEL 2	NIVEL 3	NIVEL 4	NIVEL 5	NIVEL 6
S. VICENTE	105	391	117	58	25	06
S. ANTONIO	62	239	107	23	08	00
STA. CECILIA	28	273	87	44	06	00
S. LUIS	47	224	76	14	23	00
CENTRO	08	214	105	87	38	04
S. ISIDRO	33	153	32	22	03	00
SANTANDER	105	216	129	39	21	01
L. AGUIRIABAJA	120	235	121	91	62	04
L. AGUIRIABAJA	34	63	24	09	19	00
COMULVIA	00	32	14	33	26	02
VILLA CAROLINA	01	24	02	18	00	00
LAS MARGARITAS	00	14	08	00	00	00
EL PORVENIR	04	05	00	06	00	00
VEREDAS						
NARANJITOS	01	22	04	00	00	00
CHINIATA	199	247	66	00	01	00
EL DESCANSO	136	90	07	00	00	00
ILO	135	105	12	00	00	00
EL RETIRO	57	61	00	00	00	00
PLATANAL	88	125	11	01	00	00
STO. DOMINGO	89	337	88	00	07	00
S. AGUSTIN	238	273	113	03	04	00
S. RAFAEL	10	53	21	00	03	00
STA. BARBARA	73	210	84	00	00	00
STA. ANA	24	51	03	05	00	00
PAIQUEMAQ	00	13	00	00	00	00
MATIMA	50	342	119	01	03	00
POZO HONDO	31	127	36	00	00	00
PTE. TIERRA	25	120	16	05	05	00
LASUZA	06	04	07	00	00	00
S. CARLOS	00	05	00	00	00	00
CORAMA	59	177	60	00	00	00
LAORQUETA	02	08	05	00	00	00
CAPREA	50	295	127	02	00	00
TOCAREMA	11	89	50	05	00	00
BALSILLAS	19	27	05	00	00	00
BALSOS	68	254	122	01	00	00
S. ISIDRO	120	329	68	11	00	00
L. ALAGUNA	117	336	42	02	00	00
LAESMERALDA	83	114	18	03	00	00
LA MUESTA	60	227	58	11	02	00
S. JERONIMO	284	109	06	00	00	00
LIMONAL	105	28	00	00	00	00
MONTELARGO	144	28	09	00	00	00
L. A. MARIA	183	277	62	05	00	00
CALANDAIMA	104	239	53	00	00	00
S. CAJETANO	42	224	72	03	01	00
CAYUNDA	04	10	10	00	02	00
S. JUANITO	52	139	85	03	05	00

ESTRATIFICACION PARA LA SALUD EN EL MUNICIPIO DE ANOLAIMA						
C. POBLADO	NIVEL 1	NIVEL 2	NIVEL 3	NIVEL 4	NIVEL 5	NIVEL 6
REVENTONES	01	48	132	36	19	00
LAFLORIDA	29	542	855	134	07	00
CORRAJEAS	03	73	63	17	06	00
B. DEL O.	00	01	10	04	00	00

FUENTE: SISBEN ANOLAIMA

CUADRO COMPARATIVO ANUAL DE PROCEDIMIENTOS DEL HOSPITAL			
ASPECTOS	1996	1997	1998
Nº. CAMAS	38	32	32
EGRESOS HOSPITALARIOS	1198	1114	982
PORCENTAJE OCUPACIONAL	32	31.5	36.7
PROMEDIO DIA ESTANCIA	2.8	4.3	4.2
GIRO CAMA	33	28	25
CONSULTA GENERAL	5987	10462	11092
CONSULTA URGENCIAS	5568	5416	4832
ESPECIALIDADES			
GINECOLOGIA	187	293	348
ORTOPEDIA	00	201	310
OPTALMOLOGIA	214	277	432
PEDIATRIA	291	255	175
MEDICINA INTERNA	0	28	0
CIRUGIA	114	148	157
SUBTOTAL	806	1172	1421
APOYO TERAPEUTICO			
TERAPIA FISICA	0	1449	1598
TERAPIA RESPIRATORIA	303	555	551
TERAPIA DEL LENGUAJE	0	355	0
SUBTOTAL	303	2359	2149
OPTOMETRIA	0	172	279
CIRUGIAS	112	153	104
PARTOS	140	218	220
CESAREAS	12	18	11
PORCENTAJE DE MORTALIDAD	2.4	1.6	2.3
Nº. DE FUNCIONARIOS PLAN DE CARGOS	98	98	98
UNIDAD EQUIVALENTE PACIENTE DIA	636.2	1005.8	866.3
UNIDAD EQUIVALENTE PACIENTE DIA X FUNCIONARIO	6.4	12.5	9.3

FUENTE: DIRECCIÓN HOSPITAL

**DIEZ PRIMERAS CAUSAS DE MORBILIDAD
URGENCIAS ENERO A DICIEMBRE DE 2000**

MENOR DE 1 AÑO

ORDEN	CAUSA	TOTAL	TASA X 10000	%
1	INFECCIÓN RESPIRATORIA AGUDA	54	1641.3	40.60
2	ENFERMEDAD DIARREICA AGUDA	12	364.7	9.02
3	INFECCIÓN INTESTINAL	8	243.2	6.02
4	BRONCONEUMONÍA	7	212.8	5.26
5	OTITIS	6	182.4	4.51
6	NEUMONIA	5	152.0	3.76
7	SÍNDROME FEBRIL	4	121.6	3.01
8	INFECCIÓN URINARIA	2	60.8	1.50
9	RESTO DE CAUSAS	35	1063.8	2632.00
TOTAL		133	4042.6	100.00

329

DE 1 A 4 AÑOS

ORDEN	CAUSA	TOTAL	TASA X 10000	%
1	INFECCIÓN RESPIRATORIA AGUDA	102	712.3	29.31
2	ENFERMEDAD DIARREICA AGUDA	45	314.2	12.32
3	HERIDAS	33	230.4	9.48
4	OTITIS	28	195.5	8.05
5	BRONCONEUMONIA	17	118.7	4.89
6	TRAUMATISMOS	15	62.8	4.31
7	INFECCIÓN INTESTINAL	9	48.9	2.52
8	DOLOR ABDOMINAL	7	41.9	2.01
9	NEUMONIA	6	600.6	1.72
10	RESTO DE CAUSAS	86	2430.2	24.71
TOTAL		348		100.00

1432

DE 5 A 14 AÑOS

ORDEN	CAUSA	TOTAL	TASA X 10000	%
1	INFECCIÓN RESPIRATORIA AGUDA	108	303.2	20.61
2	HERIDAS	58	162.8	11.07
3	DOLOR ABDOMINAL	31	87.0	5.97
4	TRAUMATISMOS	26	73.0	4.96
5	CEFALEA	20	56.1	3.87
6	ENFERMEDAD DIARREICA AGUDA	19	53.3	3.63
7	ASMA	18	50.5	3.44
8	OTITIS	14	39.9	2.70
9	BRONCONEUMONIA	8	22.5	1.53
10	RESTO DE CAUSAS	225	631.7	42.04
TOTAL		524	1471.1	100.00

3562

DE 15 A 44 AÑOS

ORDEN	CAUSA	TOTAL	TASA X 10000	%
-------	-------	-------	-----------------	---

1	HERIDAS	210	321.8	14.80
2	INFECCION RESPIRATORIA AGUDA	100	153.2	7.05
3	TRAUMATISMOS	86	131.8	6.06
4	DOLOR ABDOMINAL	76	116.5	5.30
5	INFECCION URINARIA	71	108.0	5.00
6	ENFERMEDAD ACIDOPEPTICA	51	78.1	3.59
7	FRACTURAS	41	62.8	2.89
8	AMENAZAS DE ABORTO	34	52.1	2.40
9	CEFALEA	33	50.6	2.33
10	RESTO DE CAUSAS	717	1098.7	50.53
TOTAL		1419	2174.4	100.00

DE 45 A 59 AÑOS

ORDEN	CAUSA	TOTAL	TASA X 10000	%
1	HERIDAS	39	202.1	10.83
2	TRAUMATISMOS	37	191.7	10.28
3	HIPERTENSION ARTERIAL	30	155.4	8.33
4	DOLOR ABDOMINAL	2818	93.3	5.00
5	INFECCION RESPIRATORIA AGUDA	17	88.1	4.72
6	INFECCION URINARIA	14	72.5	3.86
7	CEFALEA	12	62.2	3.33
8	ENFERMEDAD ACIDOPEPTICA	12	62.2	3.33
9	CELULITIS Y ABSCESOS	10	51.8	2.78
10	RESTO DE CAUSAS	171	886.0	17.50
TOTAL		360	1865.3	100.00

1930

DE 60 Y MÁS

ORDEN	CAUSA	TOTAL	TASA X 10000	%
1	HIPERTENSION ARTERIAL	51	226.9	9.73
2	HERIDAS	35	155.7	6.68
3	EPOC	27	120.1	5.15
4	INSUFICIENCIA CARDIACA Y CONGESTIVA	27	120.1	4.39
5	ENFERMEDADES ACIDO PEPTICAS	23	102.3	4.39
6	TRAUMATISMOS	19	84.5	3.93
7	DOLOR ABDOMINAL	15	66.7	2.86
8	DIABETES MELLITUS	14	62.3	2.67
9	INFECCION RESPIRATORIA AGUDA	12	53.4	2.29
10	RESTO DE CAUSAS	301	1339.0	57.44
TOTAL		524	2331.0	100.00

2248

TOTAL GENERAL

ORDEN	CAUSA	TOTAL	TASA X 10000	%
1	INFECCIÓN RESPIRATORIA AGUDA	393	245.2	11.88
2	HERIDAS	375	234.0	11.34
3	TRAUMATISMOS	183	114.2	5.53
4	DOLORES ABDOMINAL	147	91.7	4.44
5	INFECCIÓN URINARIA	87	54.3	2.63
6	ENFERMEDADES ACIDO PEPTICAS	86	53.7	2.60
7	HIPERTENSION ARTERIAL	81	50.5	2.45
8	ENFERMEDAD DIARREICA AGUDA	76	47.4	2.30
9	CEFALEA	65	40.4	1.96
10	RESTO DE CAUSAS	1875	1132.8	54.87
TOTAL		3308	2064.0	100.00

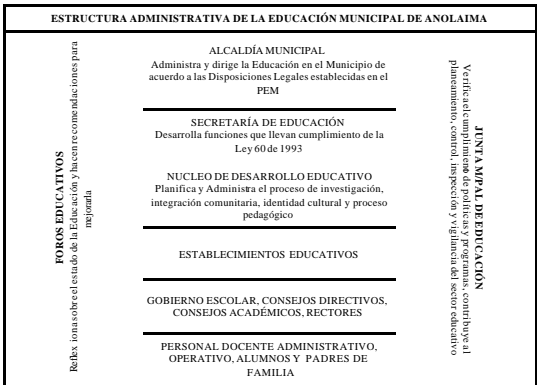

FUENTE: PLAN EDUCATIVO MUNICIPAL