

REPÚBLICA DE COLOMBIA

**ESQUEMA DE ORDENAMIENTO
TERRITORIAL**

**MUNICIPIO DE TIPACOQUE
DEPARTAMENTO DE BOYACÁ**

ETAPA PREPARATORIA

Alcalde Municipal
LUIS HUMBERTO RAMIREZ ESCOBAR

CONSULTOR
GUSTAVO HERNANDO RODRÍGUEZ PARDO
Economista y Planificador Urbano Regional

Mayo del 2000

ETAPA PREPARATORIA

Si la planeación se asume como un proceso de decisión política y de concertación social apoyada en capacidades técnicas, el primer paso que se debe dar para afrontar la planificación del territorio es el de la determinación del alcalde municipal para realizar el proceso de ordenamiento.

La decisión política de abordar la gestión del Plan de Ordenamiento Territorial Municipal es competencia y función del Municipio, de acuerdo a lo establecido en la Constitución Política de 1991 y la ley 388 de 1.997, sobre el Desarrollo Territorial, por tal razón le compete y corresponde a la Administración Municipal, a través, de su Alcalde, tomar la iniciativa para la ejecución del estudio pertinente.

Necesariamente y de conformidad con las normas citadas, para el proceso de elaboración del Plan de Ordenamiento Municipal, se deben tener en cuenta, todos los actores sociales que ejercen algún tipo de influencia en el desarrollo socioeconómico del municipio, a través de las diferentes actividades que estos ejercen en el mismo, con el fin de identificar todos los problemas que afronta el municipio en los principales sectores económicos y sociales de producción analizar y priorizar sus soluciones.

Una vez se toma la decisión política por parte del señor Alcalde Municipal de Tipacoque, LUIS HUMBERTO RAMIREZ ESCOBAR, de iniciar el proceso de planificación territorial en el municipio, contratando el Esquema de Ordenamiento Territorial (E.O.T.) a través de una consultoría, representada por el Economista y Administrador de la Planeación Urbana y Regional GUSTAVO HERNANDO RODRÍGUEZ PARDO, se dio comienzo a la elaboración del estudio a partir de esta etapa, desarrollando las siguientes actividades.

1. CONFORMACIÓN DEL EQUIPO DE TRABAJO

Para la ejecución del E.O.T. del municipio de Tipacoque, se contó con el siguiente equipo de trabajo profesional y técnico. (Ver Figura No. 1: Esquema Funcional y Equipo de Profesionales y Técnico de Trabajo.)

GUSTAVO HERNANDO RODRÍGUEZ PARDO: Director, Coordinador General del Proyecto, Economista egresado de la Universidad INCCA de Colombia, con postgrado en Administración de la Población Urbana y Regional, otorgado por la E.S.A.P., además le correspondió la ejecución de los componentes Administrativo, Económico, Político, Social y Urbano del municipio. Así como el Análisis de los Componentes, Síntesis del Diagnóstico, Prospectiva y Fase de Instrumentación del E.O.T. en coordinación con el resto de profesionales.

CARLOS NORBERTO OLARTE BARRERA, Ingeniero de Minas, egresado de la Universidad Pedagógica y Tecnológica de Colombia, U.P.T.C., a quien le correspondió la ejecución del componente físico (geología y suelos). Es importante aclarar que el estudio de suelos se tomó de la tesis de grado realizada por el Ingeniero Agrónomo JAIME FORERO CORTES de la U.P.T.C., realizada para los municipios de Soata, Tipacoque y Covarachía en 1970, la cual solo necesito algunas pruebas de verificación .

JULIO CESAR LEON FUENTES: Ingeniero Sanitario y Ambiental egresado de la Fundación Universitaria de Boyacá, y quien le correspondió la elaboración del componente biótico.

FABIAN SUAREZ MARTINEZ: Ingeniero Sanitario y Ambiental, egresado de la U.P.T.C. , quien le correspondía la evaluación de los servicios públicos de acueducto y alcantarillado .

PEDRO HUMBERTO CORREDOR: Técnico Catastral y Geodesta exfuncionario del I.G.A.C., a quien le correspondió la coordinación cartográfica, los análisis de fotointerpretación, el cálculo de áreas de los diferentes componentes y la elaboración de gran parte de los mapas temáticos.

EDGAR SOCHA RANGEL: Auxiliar de encuestas.

SEGUNDO KILIAN VARGAS. Q. : Técnico en Digitalización Cartográfica, a quien le correspondió la incorporación al sistema de los planos base y la elaboración y digitación de los planos temáticos,

ELOISA ROJAS PARRA Técnico en Sistemas, a quien le correspondió digitar e imprimir el texto completo del estudio.

Es importante resaltar la colaboración que se dio por parte de la Alcaldía Municipal, la Secretaría de Planeación, la Personería, El Concejo Municipal, la Tesorería, la UMATA, los Directores de: Salud, Educación, Justicia, Policía Nacional, Juntas de Acción Comunales, Agremiaciones de Comerciantes, Transportadores, Agricultores y Artesanos para el feliz término del estudio de E.O.T. de Tipacoque, los cuales dentro del esquema se incluyen como grupos de apoyo .

2. RECONOCIMIENTO GENERAL DEL MUNICIPIO

Para desarrollar el trabajo y planificar las actividades hubo necesidad por parte de la dirección y coordinación general del proyecto y demás equipo de profesionales y técnicos de realizar inicialmente un reconocimiento general del municipio parte urbana y rural con el fin de conocer en una primera instancia el medio, y las facilidades y dificultades que se podían tener para

Desarrollar el E.O.T. posteriormente se procedió a planificar la ejecución del trabajo por actividades.

3. VALORACIÓN Y RECONOCIMIENTO DE LOS ACTORES SOCIALES

Como se expresa anteriormente, se requiere contar y valorar la capacidad que tienen cada uno de los actores sociales que de una u otra forma interactúan en el municipio para lograr su desarrollo Socioeconómico.

Durante la etapa preparatoria, se identifican en el municipio de Tipacoque, los siguientes actores sociales principales: (Ver Tabla N° 1. Actores Sociales de Tipacoque).

4. RECOLECCIÓN Y EVALUACIÓN DE LA INFORMACIÓN SECUNDARIA

Esta actividad consistió en la recolección, clasificación y valoración de la información secundaria existente para el municipio de Tipacoque, es decir, de todos los folletos y prensa sobre la creación del municipio y de

su desarrollo histórico y socioeconómico, en las diferentes instancias y entes del orden nacional, departamental, regional y local.

5. RECOLECCIÓN Y TABULACIÓN DE LA INFORMACIÓN PRIMARIA

Esta se realizó, a través de los 4 foros urbanos y 12 rurales con la aplicación de la encuesta y consulta directa a los actores principales e influyentes en el desarrollo del municipio: Alcaldía, Planeación Municipal, Tesorería, Personería, Concejo Municipal, UMATA, Juzgado, Directores de Salud y Educación, Juntas de Acción Comunal y Agremiaciones existentes en el municipio, etc. Una vez recolectada la información socioeconómica de los diferentes sectores, se procedió analizarla y tabularla con el fin de diagnosticar la problemática del municipio y proyectar sus posibles soluciones.

Figura No. 1 Esquema Funcional y Equipo Profesional y Técnico de Trabajo del E.O.T. de Tipacoque

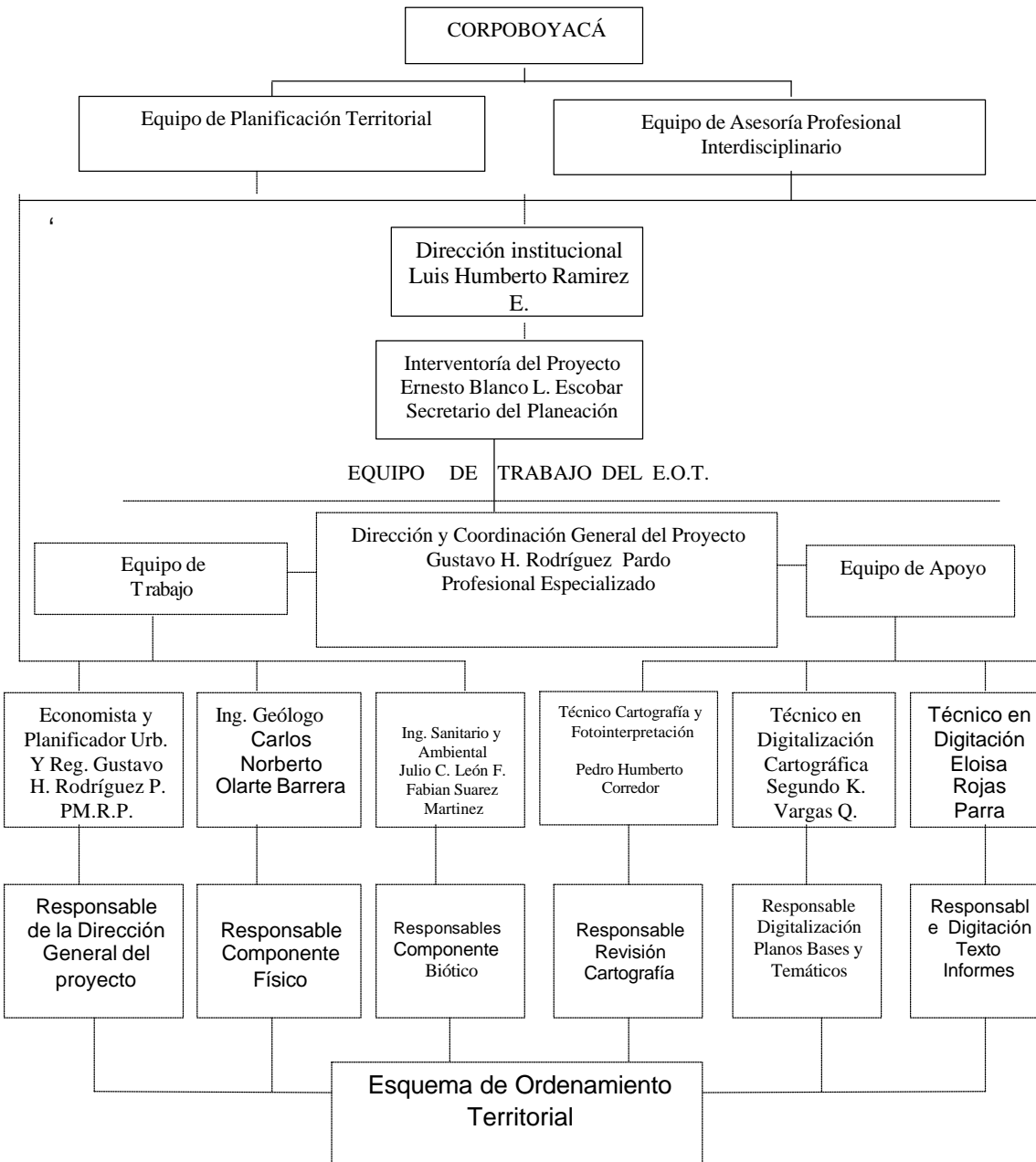

Tabla No. 1 : Actores Sociales en el Municipio de Tipacoque

NIVELES	ACTORES
Administración Municipal	<ul style="list-style-type: none"> • Alcaldía Municipal • Secretaria de Planeación • Concejo Municipal • Personería • Tesorería • Unidad de Asistencia Técnica Agropecuaria UMATA • Núcleo Educativo • Centro de Salud • Fondo Municipal de Deportes • Inspección de Policía
Comunidad	<ul style="list-style-type: none"> • Juntas de Acción Comunal • Asociación de Juntas Comunales • Consejo de Desarrollo Rural • Asociación de Madres Comunitarias • Asociación de Mujeres Campesinas • Asociación de Padres de Familia • Veedurías Ciudadanas
Gremios	<ul style="list-style-type: none"> • Cooperativa de trabajadores de Tipacoque • Cooperativa de transportadores soatá – Tipacoque • Cooperativa de Agricultores SIERVO SIN TIERRA • Cooperativa de Pequeños Artesanos • Cooperativa de Tabacaleros
Sector Productivo	<ul style="list-style-type: none"> • Agricultores • Ganaderos • Comerciantes • Artesanos • Transportadores
Entes Departamentales	<ul style="list-style-type: none"> • Secretaría de Planeación • Corporación de Boyacá (CORPOBOYACA)
Entes Nacionales	<ul style="list-style-type: none"> • Ministerio de Justicia (Juzgado Promiscuo) • Ministerio de Defensa (Policía Nacional) • Ministerio de Agricultura (Banco Agrario) • Ministerio del Interior (Registraduría del Estado Civil)

Fuente: Investigación Directa E.O.T. Tipacoque 1999