

5.7. ECONOMIA RURAL.

TABLA N° 148. OCUPACIÓN DE LA POBLACION EN EL SECTOR RURAL.

OCUPACION DE TODA LA POBLACION	
ITEM	CANTIDAD %
SI	51.96
NO	18.97
NO RESPONDE	29.07
TOTAL	100.00

*Fuente: PBOT. Pamplona. Censo Rural. 2001

FIGURA N° 37. OCUPACIÓN DE LA POBLACION EN EL SECTOR RURAL .

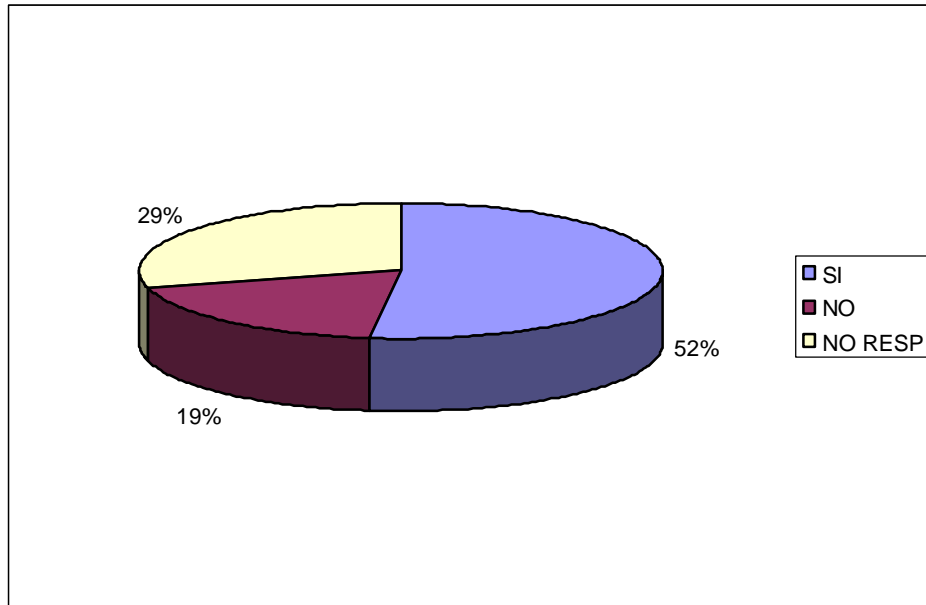

Fuente: PBOT. Pamplona. Censo Rural. 2001

TABLA N° 149. ACTIVIDAD LABORAL DE LA POBLACION EN EL SECTOR RURAL.

ACTIVIDAD LABORAL	
TIPO	CANTIDAD
AGRÍCOLA	64.32
PECUARIA	0.41
AGROPECUARIA	17.43
OBRERO	11.35
OTRO	2.84
CB	2.30
NR	11.35
TOTAL	100.00

*Fuente: PBOT. Pamplona. Censo Rural. 2001

FIGURA N° 38. ACTIVIDAD LABORAL DE LA POBLACIÓN EN EL SECTOR RURAL.

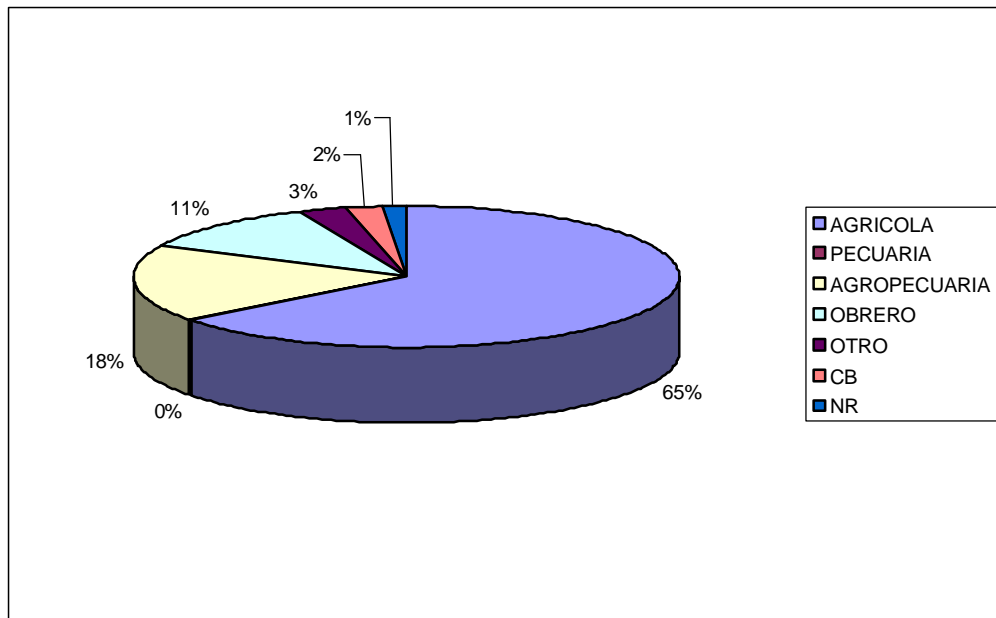

La principal fuente de la economía en el sector rural del municipio de Pamplona es la agricultura (64.32%), seguida de la ganadería (0.41%) y en menor proporción el suministro de mano de obra para actividad agropecuaria (17.43%).

TABLA N° 150. FORMA DE CONTRATACIÓN Y TRABAJO EN EL SECTOR RURAL.

ITEM	CANTIDAD
FIJO	5.80
TEMPORAL	5.30
INDEPENDIENTE	35.60
POR HORAS	4.30
NO RESPONDE	49.00
TOTAL	100.00

* Fuente: PBOT. Pamplona. Censo Rural. 2001

FIGURA N° 39. FORMA DE CONTRATACIÓN Y TRABAJO EN EL SECTOR RURAL.



TABLA N° 151. HORAS DE TRABAJO DIARIO EN EL SECTOR RURAL.

RANGO	CANTIDAD
0-5	1.83
6-10	33.50
11-15	5.16
>15	0.46
NR	59.04
TOTAL	100.00

* Fuente: PBOT. Pamplona. Censo Rural. 2001

FIGURA N° 40. HORAS DE TRABAJO DIARIO EN EL SECTOR RURAL.

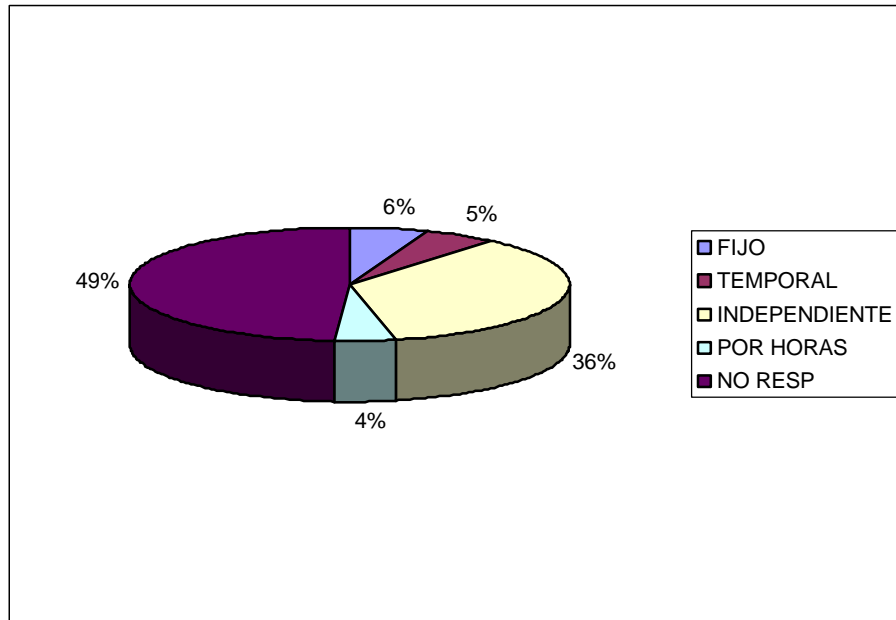

TABLA N° 152. AÑOS DE TRABAJO EN EL SECTOR RURAL.

AÑOS DE TRABAJO	
RANGO	CANTIDAD %
0-10	9.26
11-20	4.94
21-30	2.56
31-40	2.39
41-60	1.69
>60	0.26
NO RESPONDE	78.90
TOTAL	100.00

* Fuente: PBOT. Pamplona. Censo Rural. 2001

FIGURA N° 41. AÑOS DE TRABAJO EN EL SECTOR RURAL.

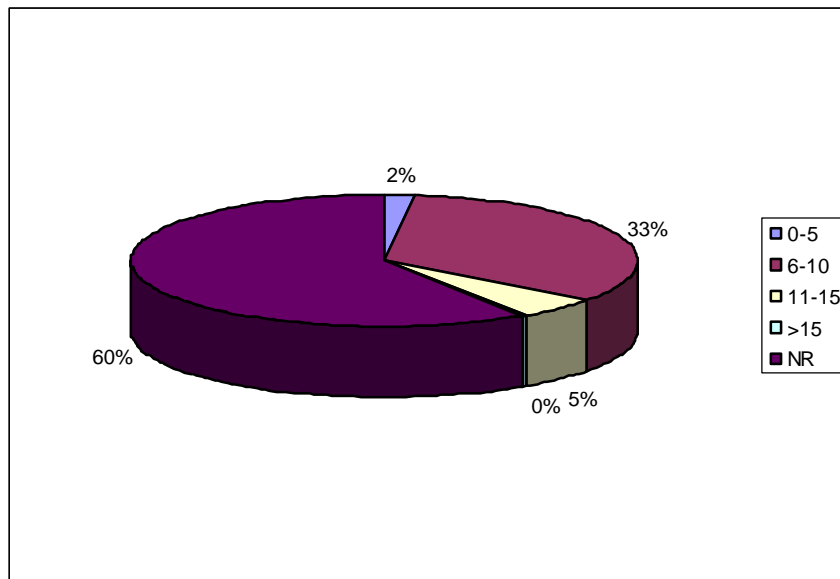
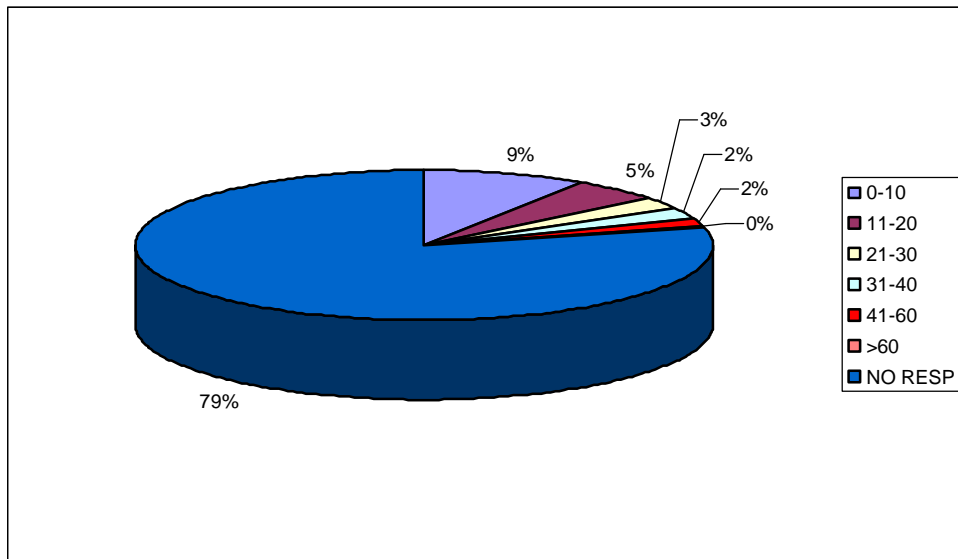

* Fuente: PBOT. Pamplona. Censo Rural. 2001

5.7.1. ACTIVIDAD AGRÍCOLA.

En la actualidad, la principal actividad económica en el municipio de Pamplona, es la agricultura, dedicada principalmente a los cultivos de papa, morón, maíz, hortalizas, arracacha, curuba, arveja, frijol y fresa.

En menor escala se encuentran cultivos como café, caña, tomate de árbol, cebolla junca y brevo.

Los rendimientos de estos cultivos se pueden catalogar como buenos pero debido a los altos costos de producción por la gran incidencia de plagas y enfermedades y factores climáticos adversos hacen que la rentabilidad sea baja ocasionando un estancamiento en el desarrollo económico y cultural de los agricultores de la zona.

Existen otros limitantes como el acceso a créditos, fluctuación de precios, altos costos de los insumos y falta de cadenas de mercadeo.

En los últimos años en el cultivo de la Papa se ha presentado un aumento notable de problemas fitosanitarios como la presencia de la polilla guatemalteca (*Tecia solanivora*), gusano blanco (*Premnotripex vorax*) y la gota (*Phytophthora infestans*) lo que ha ocasionado un incremento en la aplicación y dosis de agroquímicos con el consiguiente aumento de los costos de producción.

Este incremento de plagas y enfermedades tiene que ver con factores climáticos, falta de rotación de cultivos, manejo inadecuado de semillas, uso indiscriminado de agroquímicos y en general falta de una política regional y nacional favorable al sector agrícola.

La Unidad Municipal de Asistencia Técnica Agropecuaria en coordinación con el ICA, ha liderado programas de manejo integrado de plagas y enfermedades pero se ha obtenido poca receptividad por parte de los agricultores.

TABLA N° 153. PRODUCCIÓN AGROPECUARIA.

VEREDA	PRODUCTOS AGROPECUARIOS	
	PRODUCTOS AGRICOLAS	PRODUCTOS PECUARIOS
ALIZAL	Arracacha, maíz, morón	Bovinos, porcinos, aves
ISCALIGUA	Morón, arracacha, maíz.	Bovinos, porcinos, aves
CAIMA	Morón, papa, maíz	Bovinos, porcinos, aves
PEÑAS	Morón, arracacha, maíz	Bovinos, porcinos, aves
CHINCHIPA	Papa, maíz, morón	Bovinos, porcinos, conejos
EL ZARZAL	Morón, café, fique	Bovinos, aves, cerdos
EL PALCHAL	Morón, café, maíz	Bovinos, aves, cerdos
LA RAMADA	Arracacha, maíz, morón	Bovinos, aves, ovinos
LLANO CASTRO	Morón, arracacha, maíz	Bovinos, aves, cerdos
SANTA ANA	Morón, maíz, papa	Bovinos, aves, cerdos
CHILAGAULA	Morón, arracacha, maíz	Bovinos, aves, cerdos
CIMITARIGUA	Morón, curuba, maíz	Bovinos, aves, cerdos, piscicultura
SAN FRANCISCO	Morón, maíz, curuba	Bovinos, cerdos, aves, piscicultura
SABAGUA	Morón, tomate de árbol, curuba	Bovinos, cerdos, aves
TAMPAQUEBA	Morón, papa, maíz	Bovinos, aves, cerdos
CUNUBA	Curuba, papa, maíz	Bovinos, cerdos, aves
SAN AGUSTÍN	Curuba, papa, maíz	Bovinos, cerdos, conejos
SABANETA ALTO	Morón, curuba, tomate de árbol	Bovinos, cerdos, aves
SABANETA BAJO	Morón, arracacha, frijol	Bovinos, cerdos, aves
NAVARRO	Papa, hortalizas, arveja	Bovinos, cerdos, aves
ALTOGRANDE	Papa, hortalizas, arveja	Bovinos, aves, ovinos
TOTUMO	Papa, hortalizas, arveja	Bovinos, aves, ovinos
GARCÍA	Papa, arveja	Bovinos, ovinos, conejos
ROSAL	Papa, hortalizas, arveja	Bovinos, ovinos, aves
MONTEADENTRO	Papa, hortalizas, arveja	Bovinos, ovinos, aves
ESCORIAL	Papa, hortalizas, arveja	Bovinos, aves, ovinos
JURADO	Hortalizas, papa, maíz	Bovinos, aves, cerdos
ANIMES	Papa, maíz, frijol	Bovinos, aves, cerdos
ALCAPARRAL	Papa, maíz, arveja	Bovinos, cerdos, aves, piscicultura
ULAGA BAJA	Cebolla, arracacha, papa	Bovinos, cerdos, aves
ULAGA ALTA	Papa, maíz, arveja	Bovinos, cerdos, aves
NARANJO	Arveja, frijol, maíz	Bovinos, cerdos, conejos, piscicultura
CHICHIRA	Papa, fresa, hortalizas	Bovinos, cerdos, aves, piscicultura
FONTIBÓN	Papa, hortalizas, arveja	Bovinos, ovinos, aves
NEGAVITA	Papa, arracacha, maíz	Bovinos, aves, cerdos
LA UNIÓN	Maíz, arracacha, papa	Bovinos, caprinos, cerdos
TENCALÁ	Café, maíz, caña	Caprinos, cerdos, bovinos

* Fuente: PBOT. Pamplona. Censo Rural.2001

Para un sector del municipio de Pamplona (14 veredas) el principal cultivo es el morón encontrándose extensiones considerables de este cultivo. Sin embargo se desarrolla en forma tradicional por lo cual se obtienen bajos rendimientos. A pesar de esto este cultivo sigue siendo rentable debido a los pocos costos que este requiere para su producción.

Las labores culturales que se realizan para este cultivo son desyerbes, podas y recolección y en pocos casos aplicación de materia orgánica. Una limitante que se presenta para este cultivo es que los productores de esta zona no cuentan con agua para riego que les permita producir en cualquier época del año, por lo cual en épocas de verano las producciones disminuyen notablemente y en algunos casos se presenta pérdida de cultivos.

Recientemente se ha incrementado el cultivo de la fresa, mostrando un aumento notable especialmente en zonas de fácil acceso, obteniéndose altos rendimientos. El manejo inadecuado de agroquímicos ha incidido en que los problemas fitosanitarios aumenten y por ende aumenten los costos de producción y disminuya la rentabilidad.

El cultivo de papa con (293 Ha), es el de mayor extensión en el municipio, seguido por el de hortalizas (76,9 Ha), maíz (75,2 Ha), arracacha (62,7 Ha) y arveja (42,2 Ha). (Ver Tabla No. 154).

El morón ocupa el primer renglón de la actividad frutícola con (140,5 Ha), seguido por la curuba con (52,8 Ha), fresa con (21,3 Ha) y tomate de árbol con (14 Ha). (Ver Tabla No. 155).

Los cultivos de maíz y arveja son un renglón importante de producción en el municipio, ya que los agricultores lo utilizan como un bien de consumo y a su vez los excedentes para la venta.

La explotación de estos productos es casi en su totalidad de tipo tradicional, los sistemas de producción son manuales como el chorrillo (papa, maíz, frijol, arveja) y transplante (frutas y hortalizas). Se utiliza semilla reservada (cosecha anterior), sin criterios técnicos de selección, desinfección y almacenamiento, lo que incrementa la incidencia de plagas y enfermedades, pérdida de calidad genética y disminución de rendimiento.

5.7.2. ACTIVIDAD PECUARIA

La explotación pecuaria en el municipio de Pamplona se realiza en forma tradicional, utilizando praderas naturales, con predominio de especies como kikuyo, falsa poa, yaragua, no existe mejoramiento genético. La mayoría de las explotaciones son de doble propósito.

Aunque no existen razas especializadas las predominantes son cruces de Holstein, normando, cebú y criollo.

La vereda mas ganadera del municipio es Fontibón en donde predomina la ganadería de leche con la raza Holstein aunque no tecnificada por lo cual la producción es baja.

Para mejorar la producción ganadera se hace necesario implementar programas de mejoramiento de praderas con implementación de mezclas adecuadas de gramíneas y leguminosas, para luego pasar a un programa de inseminación artificial logrando así un mejoramiento genético incrementando las producciones y por ende haciendo más productivo el sector pecuario.

La explotación porcina en el municipio de Pamplona se desarrolla en forma tradicional en su gran mayoría. Existen alguna explotaciones tecnificadas de cría y ceba con predominio de la raza Landrace y York Shire y recientemente se introdujo la raza Petrein para mejorar la producción de carne.

La explotación equina en el municipio de Pamplona es de gran importancia económica ya que son utilizados en la mayoría de las veredas para el transporte de insumos agropecuarios y producciones obtenidas, haciéndose indispensables para las explotaciones agropecuarias.

La tabla No. 156. Presenta el número de especies existentes por actividad en cada vereda.

TABLA N° 154. ACTIVIDAD AGRÍCOLA EN EL SECTOR RURAL POR VEREDAS.

VEREDAS	TOTAL HECTAREAS CULTIVADAS													
	PAPA	HORTALIZAS	ARRACHA	CAFÉ	MAIZ	FRIJOL	TRIGO	ARVEJA	CAÑA	CEBOLLA	FLORES	FIQUE	AJO	TOTAL
ALIZAL	2.00	0.50	10.00	0.00	4.50	1.50	0.00	0.00	2.00	0.00	0.00	0.00	0.00	20.50
Iscaligua	1.00	0.00	10.00	0.00	5.00	3.00	0.00	0.00	0.50	0.00	0.00	0.00	0.00	19.50
CAIMA	1.00	0.00	0.50	0.00	1.00	0.20	0.00	0.00	0.00	0.00	0.00	0.00	0.00	2.70
PEÑAS	1.00	0.00	3.00	0.00	2.00	1.00	1.50	0.00	0.00	0.00	0.00	0.00	0.00	8.50
CHINCHIPA	10.00	0.00	3.00	0.00	6.00	1.00	0.00	2.00	0.00	0.00	0.00	0.00	0.00	22.00
EL ZARZAL	0.00	0.00	1.00	5.00	1.00	0.00	0.00	0.00	5.00	0.00	0.00	4.00	0.00	16.00
EL PALCHAL	0.00	0.00	1.00	3.00	2.00	0.00	0.00	0.00	4.00	0.00	3.00	0.00	0.00	13.00
LA RAMADA	0.00	0.00	1.00	0.00	1.00	0.50	1.00	1.00	1.00	0.00	0.00	0.00	0.00	3.50
LLANO CASTRO	0.00	0.00	3.00	0.00	2.50	1.00	0.00	0.00	0.00	0.00	0.00	1.00	0.00	7.50
SANTA ANA	4.00	0.00	6.00	0.00	4.00	2.00	1.00	1.00	0.00	0.00	0.00	0.00	0.00	18.00
CHILAGAULA	3.00	0.50	5.00	0.00	4.50	2.00	0.00	0.50	0.00	0.00	0.00	0.00	0.00	15.50
CIMITARIGUA	1.00	0.50	1.00	0.00	3.00	1.50	0.00	0.50	1.00	0.00	0.00	0.00	0.00	8.50
SAN FRANCISCO	3.00	0.00	1.00	0.00	3.50	15.00	0.50	0.00	1.00	0.00	0.00	0.00	0.00	10.00
SABAGUA	2.00	0.50	0.00	0.00	1.00	1.30	0.00	0.00	0.50	0.00	0.00	0.00	0.00	5.30
TAMPAQUEBA	3.00	0.00	0.50	0.00	2.00	0.50	0.00	0.00	0.50	0.00	0.00	0.00	0.00	6.00
CUNUBA	3.00	0.50	1.00	0.00	2.00	0.50	0.00	0.50	0.00	0.00	0.00	0.00	0.00	7.50
SAN AGUSTÍN	3.00	1.00	0.00	0.00	1.00	0.50	0.00	0.00	1.00	0.00	0.00	0.00	0.00	7.00
SABANETA BAJO	0.00	0.00	3.00	0.00	1.00	1.00	0.00	0.00	0.00	0.00	0.00	0.00	0.00	5.00
SABANETA ALTO	0.50	0.50	0.20	0.00	0.50	0.50	0.00	0.00	0.00	0.00	0.00	0.00	0.00	2.20
NAVARRO	2.00	1.00	0.00	0.00	0.50	0.50	0.00	1.00	0.00	0.00	0.00	0.00	0.00	5.00
ALTOGRANDE	25.00	4.00	0.50	0.00	0.00	0.00	0.00	3.00	0.00	0.20	0.00	0.00	0.00	32.70

*Fuente: PBOT. Pamplona. Censo Rural. 2001

PLAN BÁSICO DE ORDENAMIENTO TERRITORIAL

VEREDAS	TOTAL HECTAREAS CULTIVADAS													
	PAPA	HORTALIZAS	ARRACHA	CAFÉ	MAIZ	FRIJOL	TRIGO	ARVEJA	CAÑA	CEBOLLA	FLORES	FIQUE	AJO	TOTAL
TOTUMO	10.00	1.00	0.00	0.00	0.00	0.00	0.00	1.00	0.00	0.00	0.00	0.00	0.00	12.00
GARCIA	30.00	0.00	0.00	0.00	0.50	0.00	0.00	1.00	0.00	0.00	0.00	0.00	0.00	31.50
ROSAL	30.00	15.00	0.00	0.00	0.50	0.00	0.00	4.00	0.00	0.00	0.00	0.00	0.50	50.00
MONTEADENTRO	35.00	18.00	0.00	0.00	2.00	0.50	0.00	10.00	0.00	0.00	0.10	0.00	0.50	66.10
ESCORIAL	6.00	3.00	0.00	0.00	1.00	0.30	0.00	1.00	0.00	0.00	0.00	0.00	0.00	11.30
JURADO	5.00	15.00	0.00	0.00	3.00	1.00	0.00	1.00	0.00	0.00	0.00	0.00	0.00	11.50
ANIMES	0.50	0.10	0.00	0.00	0.20	0.20	0.00	0.20	0.00	0.00	0.00	0.00	0.00	1.20
ALCAPARRAL	1.50	0.30	0.00	0.00	1.00	0.00	0.00	1.00	0.00	0.00	0.00	0.00	0.00	3.80
ULAGA BAJA	3.00	2.00	3.00	0.00	2.00	0.50	0.00	1.00	0.00	4.00	0.50	0.00	0.00	16.00
ULAGA ALTA	0.50	0.00	0.50	0.00	0.50	0.00	0.00	0.50	0.00	0.50	0.00	0.00	0.00	2.50
NARANJO	0.00	0.00	0.00	0.00	1.00	2.00	0.00	2.00	0.00	0.50	0.00	0.50	0.00	6.00
CHICHIRA	10.00	5.00	0.50	0.00	2.00	0.00	0.00	5.00	0.00	0.50	1.50	0.00	0.50	25.00
FONTIBÓN	90.00	20.00	0.00	0.00	3.00	0.00	0.00	5.00	0.00	0.00	0.00	0.00	0.00	119.00
NEGAVITA	3.00	1.00	2.00	0.00	2.00	1.00	0.00	1.00	0.00	0.00	0.00	0.00	0.00	10.00
LA UNIÓN	4.00	1.00	5.00	3.00	5.50	2.00	0.00	1.00	1.00	0.50	0.00	0.00	0.00	23.00
TENCALÁ	0.00	0.00	1.00	10.00	3.00	2.00	0.00	0.00	3.00	0.00	0.00	0.00	0.00	19.00
TOTAL	293.00	76.90	62.70	21.00	75.20	29.50	5.00	42.20	19.00	5.70	2.60	8.00	3.00	643.80

*Fuente: PBOT. Pamplona. Censo Rural. 2001

TABLA N° 155. ACTIVIDAD FRUTÍCOLA EN EL SECTOR RURAL POR VEREDAS.

VEREDAS	TOTAL HECTAREAS CULTIVADAS									
	MORON	FRESA	CURUBA	BREVO	FREIJOA	TOMATE DE ARBOL	UCHUVA	CADUCI FOLIOS	NARANJO	TOTAL
ALIZAL	3.00	0.30	0.50	0.00	0.00	0.00	0.00	0.00	0.00	3.80
ISCALIGUA	12.00	0.00	0.00	0.00	0.00	0.00	0.00	0.00	0.00	12.00
CAIMA	1.00	0.00	0.00	0.00	0.00	0.00	0.00	0.00	0.00	1.30
PEÑAS	5.00	0.00	0.50	0.00	0.00	0.00	0.00	0.00	0.00	5.50
CHINCHIPA	4.00	0.00	0.00	0.00	0.00	0.00	0.00	0.00	0.00	4.00
EL ZARZAL	20.00	0.00	0.00	0.00	0.00	0.00	0.00	0.00	4.00	20.00
EL PALCHAL	15.00	0.00	0.00	0.00	0.00	0.00	0.00	0.00	0.00	16.00
LA RAMADA	0.50	0.00	0.00	0.00	0.00	0.00	0.00	0.00	0.00	0.50
LLANO CASTRO	10.00	0.00	0.00	0.00	0.00	0.00	0.00	0.00	0.00	10.00
SANTA ANA	6.00	0.00	0.00	0.25	0.00	2.00	0.00	1.00	0.00	7.00
CHILAGAULA	5.00	0.00	2.50	0.00	0.00	0.00	0.00	0.30	0.00	7.80
CIMITARIGUA	15.00	0.10	15.00	0.00	0.00	2.00	0.00	0.00	0.00	32.10
SAN FRANCISCO	10.00	0.20	3.00	0.00	0.00	1.00	0.00	0.00	0.00	14.20
SABAGUA	10.00	0.00	2.00	0.00	0.00	2.00	0.00	0.00	0.00	14.30
TAMPAQUEBA	9.00	0.00	0.50	0.00	0.00	0.00	0.00	0.00	0.00	9.50
CUNUBA	1.50	0.00	4.00	0.00	0.00	0.50	1.00	0.00	0.00	7.00
SAN AGUSTÍN	0.00	0.10	4.00	0.00	0.00	1.00	0.30	0.00	0.00	5.40
SABANETA ALTA	5.00	0.00	1.00	0.00	0.00	1.00	0.20	0.00	0.00	6.20
SABANETA BAJO	2.50	0.20	0.20	0.00	0.00	1.00	0.00	1.00	0.00	3.90

*Fuente: PBOT. Pamplona. Censo Rural .2001

PLAN BÁSICO DE ORDENAMIENTO TERRITORIAL

VEREDAS	TOTAL HECTAREAS CULTIVADAS									
	MORON	FRESA	CURUBA	BREVO	FREIJOA	TOMATE DE ARBOL	UCHUVA	CADUCI FOLIOS	NARANJO	TOTAL
NAVARRO	0.00	0.00	0.50	0.00	0.00	0.00	0.00	0.00	0.00	0.50
ALTOGRANDE	0.00	0.50	3.00	0.00	0.10	0.00	0.00	0.00	0.00	3.60
TOTUMO	0.00	0.50	0.00	0.00	0.00	0.00	0.00	0.00	0.00	0.50
GARCÍA	0.00	0.00	0.00	0.00	0.00	0.00	0.00	0.00	0.00	0.00
ROSAL	0.00	0.00	0.80	2.00	1.00	0.00	0.00	0.00	0.00	3.80
MONTEADENTRO	1.00	3.00	2.00	1.00	0.50	1.00	1.00	0.00	2.00	10.50
ESCORIAL	0.00	1.00	0.80	0.00	0.00	0.00	0.00	0.00	0.00	1.80
JURADO	0.50	1.00	2.00	0.50	0.10	0.00	0.00	0.00	0.00	4.10
ANIMES	0.00	0.00	0.30	0.00	0.00	0.00	0.00	0.00	0.00	1.30
ALCAPARRAL	0.50	0.50	0.00	0.00	0.00	0.00	0.00	0.00	0.00	1.00
ULAGA BAJA	0.00	2.00	0.00	0.00	0.00	0.00	0.00	0.00	0.00	2.00
ULAGA ALTA	0.50	0.20	0.00	0.00	0.00	0.00	0.00	0.00	0.30	1.00
NARANJO	0.00	0.20	0.00	0.00	0.00	0.50	0.00	0.00	0.00	0.20
CHICHIRA	0.50	7.00	1.00	1.00	0.50	1.00	0.00	0.00	0.50	14.50
Fontibón	0.00	3.00	1.00	0.00	0.00	1.00	0.00	0.00	0.00	4.00
NEGAVITA	1.00	0.20	1.00	0.00	0.00	0.50	0.00	0.00	0.00	2.70
LA UNIÓN	2.00	0.50	3.00	0.30	0.20	4.00	0.00	0.00	0.00	10.00
TENCALÀ	0.00	0.00	0.00	0.00	0.00	0.00	0.00	5.00	0.00	2.00
TOTAL	140.50	21.30	52.80	5.10	1.40	14.00	1.50	4.40	3.00	244.00

*Fuente: PBOT. Pamplona. Censo Rural. 2001

TABLA N° 156. ACTIVIDAD PECUARIA EN EL SECTOR RURAL POR VEREDAS.

VEREDAS	TOTAL ANIMALES POR VEREDA							
	BOVINOS	CONEJOS	CERDOS	CAPRINOS	GALLINAS	OVEJAS	EQUINOS	TRUCHAS
ALIZAL	276	20	60	0	300	30	50	0
ISCALIGUA	486	0	78	0	568	15	25	0
CAIMA	37	5	10	0	67	0	15	0
PEÑAS	88	30	10	0	280	10	20	0
CHINCHIPA	120	15	30	15	25	30	50	0
EL ZARZAL	128	0	30	0	300	0	60	0
EL PALCHAL	125	0	40	0	580	0	60	0
LA RAMADA	45	0	5	0	90	10	20	0
LLANO CASTRO	86	0	25	0	89	0	60	0
SANTA ANA	156	0	15	0	198	0	30	0
CHILAGAULA	170	20	60	0	300	10	40	0
CIMITARIGUA	109	0	25	0	480	10	35	3000
SAN FRANCISCO	320	0	50	0	250	0	30	5000
SABAGUA	120	0	30	0	124	0	30	0
TAMPAQUEBA	130	10	11	0	200	0	20	0
CÚNUBA	82	0	15	0	76	15	30	0
SAN AGUSTÍN	75	10	10	0	140	0	15	0
SABANETA ALTO	187	0	10	0	164	0	20	0
SABANETA BAJO	200	0	15	0	250	10	26	0
NAVARRO	50	0	10	0	80	0	15	0
ALTOGRANDE	160	10	8	2	220	15	10	0

*Fuente: PBOT. Pamplona. Censo Rural. 2001

VEREDAS	TOTAL ANIMALES							
	BOVINOS	CONEJOS	CERDOS	CAPRINOS	GALLINAS	OVEJAS	EQUINOS	TRUCHAS
TOTUMO	50	0	0	0	130	10	15	0
GARCÍA	280	100	0	0	230	60	50	0
ROSAL	195	20	18	0	136	20	24	0
MONTEADENTRO	312	80	35	0	595	30	30	0
ESCORIAL	180	0	0	0	260	10	10	0
JURADO	55	10	10	0	100	3	10	0
ANIMES	220	0	10	0	50	10	10	0
ALCAPARRAL	256	0	25	0	98	0	10	15000
ULAGA BAJA	290	0	20	0	195	0	15	0
ULAGA ALTA	150	10	15	0	80	10	35	0
NARANJO	420	50	80	0	220	20	15	50000
CHICHIRA	712	90	200	0	1240	60	50	50000
FONTIBÓN	750	0	12	0	495	70	60	0
NEGAVITA	250	20	20	0	250	20	25	0
LA UNIÓN	120	45	30	100	136	30	25	0
TENCALÀ	22	10	40	50	210	0	5	0
TOTAL	7412	555	1062	167	9431	508	1060	0

*Fuente: PBOT. Pamplona. Censo Rural. 2001

5.7.3. ACTIVIDAD PISCICOLA

En el municipio de Pamplona la actividad piscícola que se desarrolla es la explotación de Trucha en estanques en cementos y otros en tierra. En la actualidad existen los siguientes estanques:

TABLA N° 157. ACTIVIDAD PISCICOLA SECTOR RURAL POR VEREDAS.

VEREDA	NUMERO DE TRUCHAS
CIMITARIGUA	3000
SAN FRANCISCO	5000
ALCAPARRAL	15000
NARANJO	50000
CHICHIRA	50000
TOTAL	123000

*Fuente: PBOT. Pamplona. Censo Rural. 2001

5.8. ORGANIZACIONES COMUNITARIAS.

La organización comunitaria está representada por Juntas de Acción Comunal legalmente constituidas y que actualmente generan un espacio amplio de participación para los habitantes del sector rural.

Una tendencia que se observa es que la división política rural obedece al área de influencia de las Juntas de Acción Comunal y en múltiples ocasiones las nuevas veredas son producto de nuevas Juntas de Acción Comunal.

TABLA N° 158. PRESIDENTES DE JUNTAS DE ACCION COMUNAL EN EL SECTOR RURAL.

VEREDA	NOMBRE
CIMI TARI GUA	PEDRO MENESES
ULAGA PARTE BAJA	RAMON MI RANDA
EL NARANJO	JUAN DE LA CRUZ CAÑAS
EL ALI ZAL	JUAN ESTEBAN FERNÁNDEZ
EL ESCORIAL	DANI EL SOCHA BRI CEÑO
FONTI BÓN	ZORAI DA VI LLAMI ZAR
I SCALI GUA	ARTURO QUI NTANA
ALCAPARRAL	BERNABE ANTELI Z ESPI NOSA
CHI LAGAULA	ALI RIO FLOREZ
JURADO	RAMON HELI SUAREZ
SABAGUA	JOSE GUI LLERMO SUAREZ
EL PALCHAL	ANTONI O BECERRA
LOS ANI MES	FAMI TO BAUTI STA
NAVARRO	ELI BARDO FLOREZ
CAI MA	REI NALDO CARVAJAL
LA RAMADA	DI EGO ARMANDO LEAL
ALTO GRANDE	ALCI DES FLOREZ
SAN FRANCIS CO	ANTOLI O SUAREZ
CUNUBA	DARI O JAI MES
EL ZARZAL	MI GUEL BECERRA
EL TOTUMO	CELMI RA VERA PORTI LLA
NEGAVI TA	HERMES GELVEZ
ULAGA PARTE ALTA	CAI XTO PARRA
CHICHI RA	ERI VERTO LOPEZ
SABANETA PARTE BAJA	GUI LLERMO SI ERRA
SABANETA PARTE ALTA	CECI LIA JAI MES
GARCIA	JOSE MI SAEL SANDOVAL
SAN AGUSTI N	VI CTOR JULI O RI CO
MONTEADENTRO	ALVARO LOPEZ
TENCALA	GUSTAVO CABALLERO
PEÑAS	CARLOS JULI O OCHOA
LA UNI ON	RI GOBERTO VERGARA
CHI NCHI PA	MI GUEL DI AZ QUI NTANA
SANTA ANA	BENJAMI N PELAEZ
EL ROSAL	ANA ELCI DA JAI MES
TAMPAQUEBA	ALVARO GELVEZ
LLANO CASTRO	JAVI ER ORLANDO GELVEZ

*Fuente: PBOT. Pamplona. Censo Rural. 2001

[..\..\CAPITULO N° 6\COMPONENTE FUNCIONAL\COMPONENTE FUNCIONAL 1.doc](#)