

### 5.3 POBLACION RURAL

Según el censo realizado en 1993 por el DANE la población rural alcanzaba los 7454 habitantes de los cuales el 46 % (3429) corresponden a población masculina y el 54 % (4025) corresponden a población femenina.

Considerando la tasa de crecimiento reportada oficialmente se estima que actualmente la población alcanza los 9770 habitantes y se proyecta al año 2010 una población de 11620 habitantes, para un incremento de 1850 habitantes durante la propuesta de ejecución del PBOT.

Las proyecciones que se realizaron se muestran a continuación:

**TABLA N° 122. PROYECCION DE LA POBLACION RURAL  
2001-2010**

AÑO	TOTAL	MUJERES	HOMBRES
2001	9770	5276	4494
2002	9967	5382	4585
2003	10163	5488	4675
2004	10356	5592	4764
2005	10545	5694	4851
2006	10752	5806	4946
2007	10962	5920	5043
2008	11177	6036	5142
2009	11396	6154	5242
2010	11620	6275	5345

\* Fuente: PBOT. Pamplona. Censo Rural. 2001

5.3.1 POBLACION RURAL POR RANGOS DE EDAD

**FIGURA N° 22. POBLACION MASCULINA POR RANGOS DE EDAD EN EL SECTOR RURAL.**

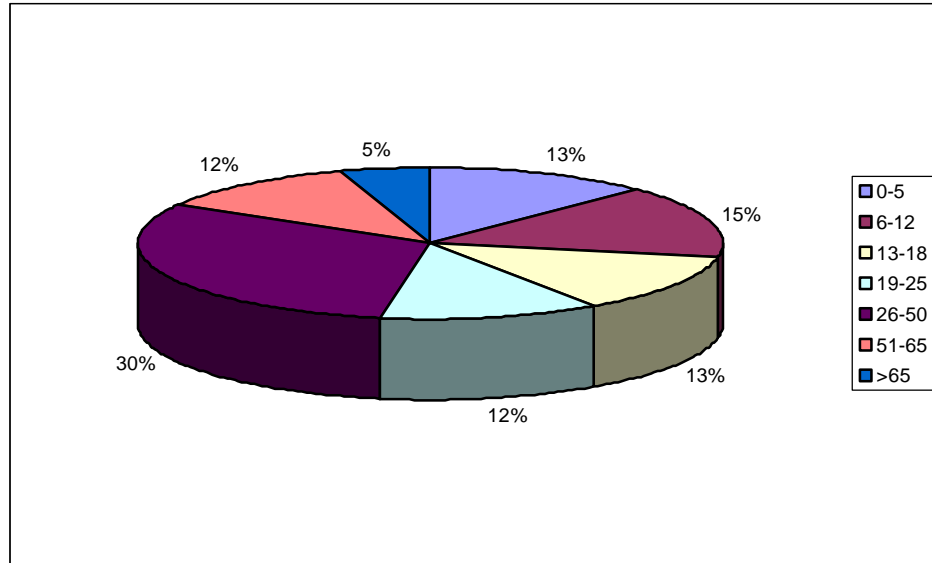

\*Fuente: PBOT. Pamplona. Censo Rural. 2001

**TABLA N° 123. POBLACION MASCULINA POR RANGOS DE EDAD EN EL SECTOR RURAL.**

RANGO	CANTIDAD (%)
0-5	12.37
6-12	15.46
13-18	12.52
19-25	12.36
26-50	30.32
51-65	11.77
> 65	5
<b>TOTAL</b>	<b>100.00</b>

\* Fuente: PBOT. Pamplona. Censo Rural. 2001

**FIGURA N° 23. POBLACION FEMENINA POR RANGOS DE EDAD EN EL SECTOR RURAL.**

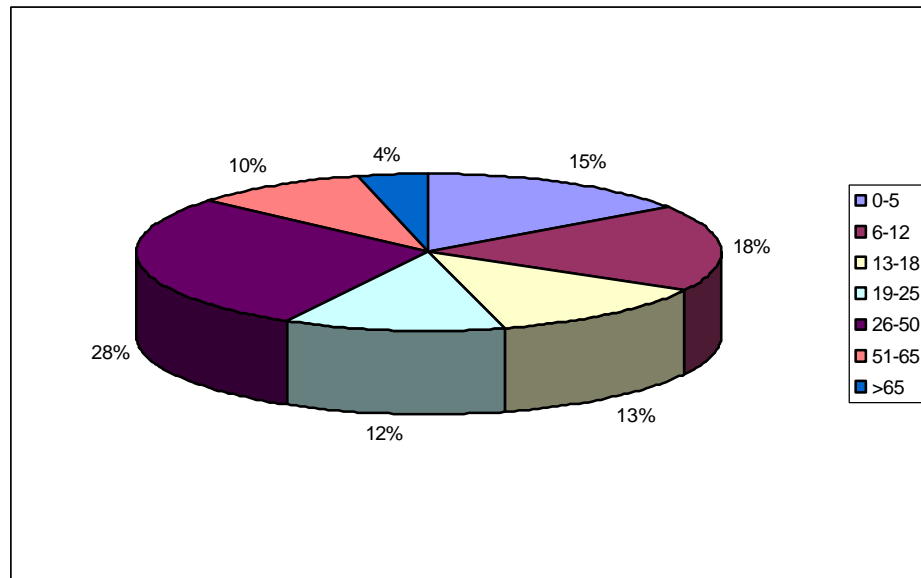

\* Fuente: PBOT. Pamplona. Censo Rural. 2001

**TABLA N° 124. POBLACION FEMENINA POR RANGOS DE EDAD EN EL SECTOR RURAL.**

RANGO	CANTIDAD (%)
0-5	15.3
6-12	17.65
13-18	12.9
19-25	12.21
26-50	28.50
51-65	9.70
>65	3.80
<b>TOTAL</b>	<b>100.00</b>

\* Fuente: PBOT. Pamplona. Censo Rural. 2001

La pirámide poblacional para el año 1993 muestra que el Rango de edad con mayor número de Hombres y Mujeres es el de 10 a 14 años, con 600 y 488 respectivamente. La mayor población está concentrada entre los rangos de 10 a 14 y 25 a 29 años, lo que garantizaría una adecuada renovación generacional.

Se observa que los grupos de edades con menor población son los comprendidos entre 55 - 59 a 85 y más constituyéndose estos grupos en la cúspide de la pirámide que muestra comportamientos similares a los promedios nacionales.

El comportamiento anteriormente mencionado permanece constante en las proyecciones para los años 2001 y 2010.

**FIGURA N° 24. POBLACION TOTAL POR EDAD Y SEXO EN EL SECTOR RURAL. PAMPLONA. 1993**

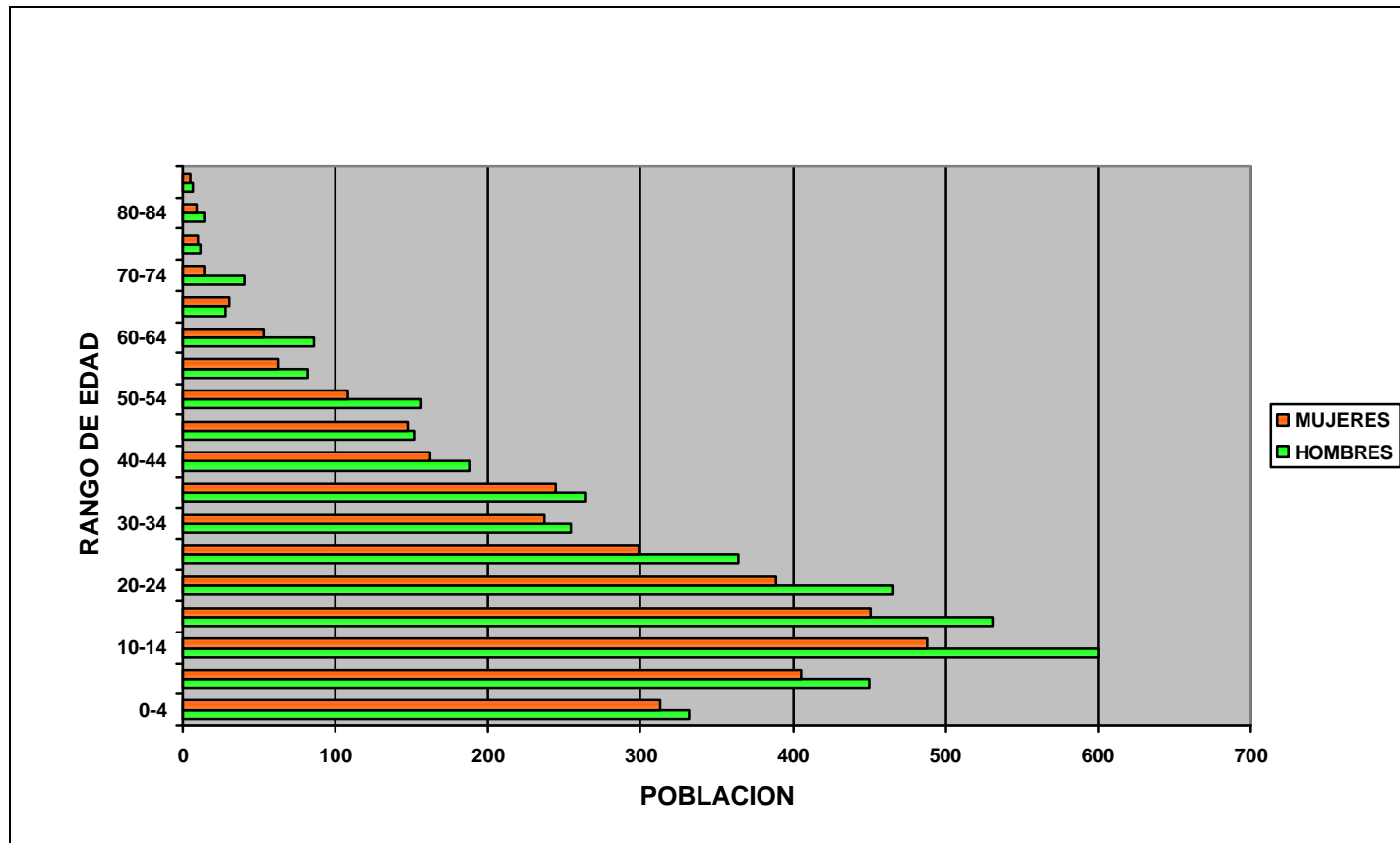

**FIGURA N° 25. POBLACION TOTAL POR EDAD Y SEXO EN EL SECTOR RURAL. PAMPLONA. 2001**

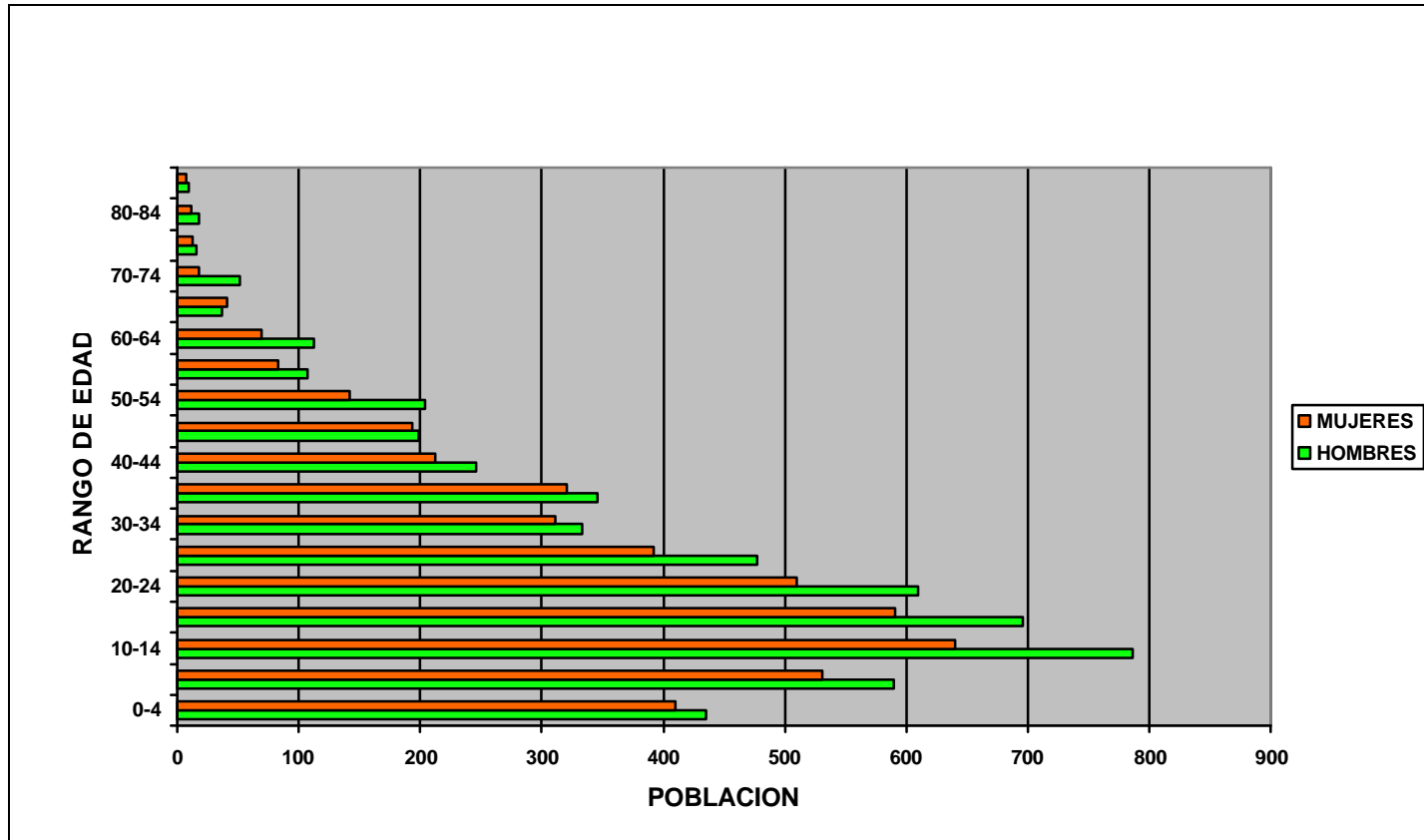

**FIGURA N° 26. POBLACION TOTAL POR EDAD Y SEXO EN EL SECTOR RURAL. PAMPLONA. 2010**

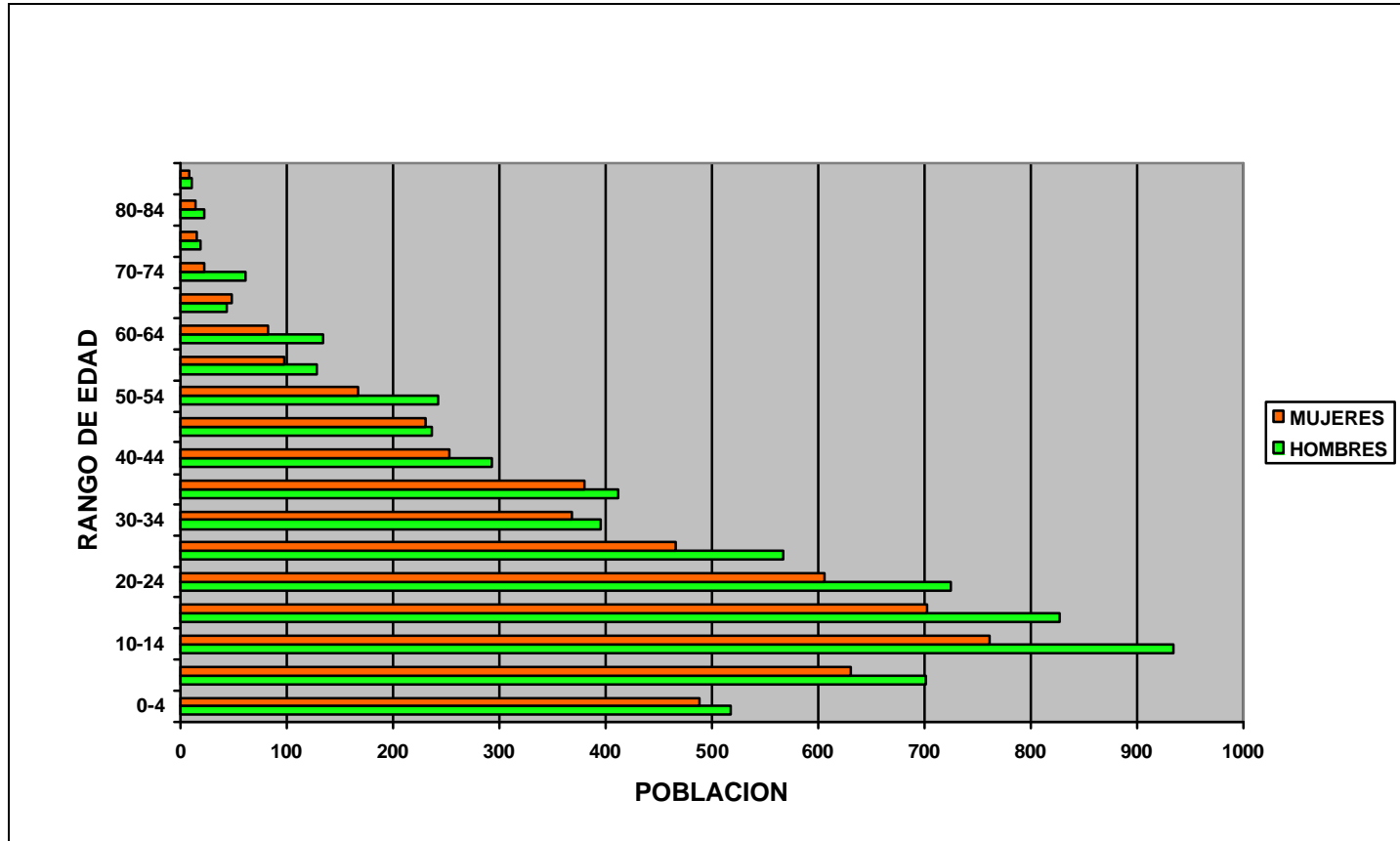

### 5.3.2. POBLACION VEREDAL

Con el objeto de establecer la composición de la población veredal y caracterizar los parámetros básicos que indican el grado de desarrollo rural, se procedió a diseñar una encuesta que fue aplicada por los docentes rurales durante el mes de noviembre del año 2001. El número de viviendas encuestadas, la población y el número de habitantes por familia es la siguiente

**TABLA N° 125. POBLACION VEREDAL**

VEREDA	POBLACION	N° DE VIVIENDAS	HAB/ VIVIENDA
ALCAPARRAL	92	17	5.41
ALIZAL	111	25	4.44
ALTO GRANDE	192	41	4.68
CAIMA	27	7	3.86
CIMITARI GUA	114	26	4.38
CUNUBA	112	23	4.56
CHICHIRA	450	82	4.75
CHILAGAULA	108	23	4.7
CHINCHIPA	126	23	4.5
EL NARANJO	195	38	5.13
EL PALCHAL	88	26	3.38
EL ROSAL	213	33	6.45
EL TOTUMO	79	18	4.38
FONTIBÓN	161	28	5.75
GARCIA	61	13	4.69
ISCALIGUA	161	37	4.35
LA RAMADA	62	12	8
LA UNION	123	26	4.73
LLANO CASTRO	79	22	3.59
NAVARRO	89	14	6.35
NEGAVITA	182	42	4.33
PEÑAS	95	19	5
SABAGUA	159	33	4.82
SABANETA PA	106	21	5.05
SABANETA PB	81	20	4.1
SAN FRANCISCO	126	30	4.2
SANTA ANA	142	26	4.18
TAMPAQUEBA	121	22	3.9
TENCALA	143	33	4.3
ULAGA ALTO	59	19	3.10
ZARZAL	183	33	5.55
SAN AGUSTÍN	83	12	7.01
EL ESCORIAL	82	15	5.47
ULAGA BAJO	212	34	6.20
JURADO	132	21	6.30
MONTEADENTRO	412	82	5.02
LOS ANIMES	95	15	6.3
<b>TOTAL</b>	<b>5056</b>	<b>1011</b>	<b>5</b>

\* Fuente: UMATA Pamplona. 2001



El promedio de habitantes por vivienda para la zona rural es de 4.87

La distribución porcentual por edad y sexo para la población rural es:

**TABLA N° 126. DISTRIBUCION PORCENTUAL PARA LA POBLACION RURAL.**

RANGO DE EDAD	POBLACION MASCULINA (%)	POBLACION FEMENINA %
0-5	12.57	15.3
6-12	15.46	17.7
13-18	12.52	12.9
19-259A	12.36	12.21
26-50	30.32	28.48
51-65	11.77	9.67
MAYOR DE 65	5	3.81

\* Fuente: DANE. 2001

(Ver figuras Nos. 22 y 23)

[4 EDUCACION R..doc](#)