

MUNICIPIO DE PUERTO GUZMAN
DEPARTAMENTO DEL PUTUMAYO



EL JAGUAR: Se encuentra replegado hacia la zona montañosa del Río Mecaya y Yurilla. Se trata de una especie en extinción

ESQUEMA DE ORDENAMIENTO TERRITORIAL

MUNICIPIO DE PUERTO GUZMAN
DEPARTAMENTO DEL PUTUMAYO



El AGUILA HARPIA: Se encuentra replegada hacia las zonas montañosas del Mandur, Yurilla Sabilla y Mecaya

ESQUEMA DE ORDENAMIENTO TERRITORIAL

MUNICIPIO DE PUERTO GUZMAN
DEPARTAMENTO DEL PUTUMAYO



MARTIN PESCADOR: Se localiza en todo el territorio de Puerto Guzmán especialmente en las riberas de los ríos..

ESQUEMA DE ORDENAMIENTO TERRITORIAL

MUNICIPIO DE PUERTO GUZMAN
DEPARTAMENTO DEL PUTUMAYO



TAPIR O DANTA: Se localiza especialmente en la zona montañosa del Mecaya y Yurilla. Se trata de una especie en vía de extinción.

ESQUEMA DE ORDENAMIENTO TERRITORIAL

MUNICIPIO DE PUERTO GUZMAN
DEPARTAMENTO DEL PUTUMAYO



OSO DE ANTEOJOS: Se trata de una especie en vía de extinción. A pesar de ser una especie de la zona andina se ha reportado la presencia de algunos ejemplares en la zona del Mecaya y Piedemonte Amazónico.

ESQUEMA DE ORDENAMIENTO TERRITORIAL

MUNICIPIO DE PUERTO GUZMAN
DEPARTAMENTO DEL PUTUMAYO



OSO HORMIGUERO: Se localiza en las zonas montañosas del Mecaya, Yurilla, mandur Sabilla y Caimán.

ESQUEMA DE ORDENAMIENTO TERRITORIAL

MUNICIPIO DE PUERTO GUZMAN
DEPARTAMENTO DEL PUTUMAYO



NUTRIA: Se encuentra localizada en todo el territorio de puerto Guzmán especialmente en las riberas de los rios y quebradas.

ESQUEMA DE ORDENAMIENTO TERRITORIAL

MUNICIPIO DE PUERTO GUZMAN
DEPARTAMENTO DEL PUTUMAYO



PEREZOSO: Se localiza en todo el territorio de Puerto Guzmán. Su alimentación es vegetariana y de hábitos nocturnos.

ESQUEMA DE ORDENAMIENTO TERRITORIAL

MUNICIPIO DE PUERTO GUZMAN
DEPARTAMENTO DEL PUTUMAYO



ARMADILLO: Se encuentra en todo el territorio de Puerto Guzmán. Altamente perseguido por la calidad de su carne.

MUNICIPIO DE PUERTO GUZMAN
DEPARTAMENTO DEL PUTUMAYO



ZORRO: Se encuentra replegado hacia las zonas montañosas del Mandur, Yurilla Mecaya, Sabilla, Caimán. Es de hábitos nocturnos y es carnívoro.

ESQUEMA DE ORDENAMIENTO TERRITORIAL

MUNICIPIO DE PUERTO GUZMAN
DEPARTAMENTO DEL PUTUMAYO



LORO: Se encuentra en todo el territorio de Puerto Guzmán. La especie más común es la lora coronada, Cazada especialmente por la facilidad para pronunciar palabras.

ESQUEMA DE ORDENAMIENTO TERRITORIAL

MUNICIPIO DE PUERTO GUZMAN
DEPARTAMENTO DEL PUTUMAYO



GUACAMAYO: Especie en vía de extinción, se encuentra replegada hacia la zona montañosa de Mecaya, Yurilla, Sabilla y Caquetá.

ESQUEMA DE ORDENAMIENTO TERRITORIAL

MUNICIPIO DE PUERTO GUZMAN
DEPARTAMENTO DEL PUTUMAYO



Edward Robinson/Oxford Scientific Films

VENADO: Especie en vía de extinción. Se encuentra localizado especialmente hacia la zona del Yurilla, mecaya Caquetá, Sabilla, y Caimán. Existen en el Municipio dos variedades.

ESQUEMA DE ORDENAMIENTO TERRITORIAL

MUNICIPIO DE PUERTO GUZMAN
DEPARTAMENTO DEL PUTUMAYO

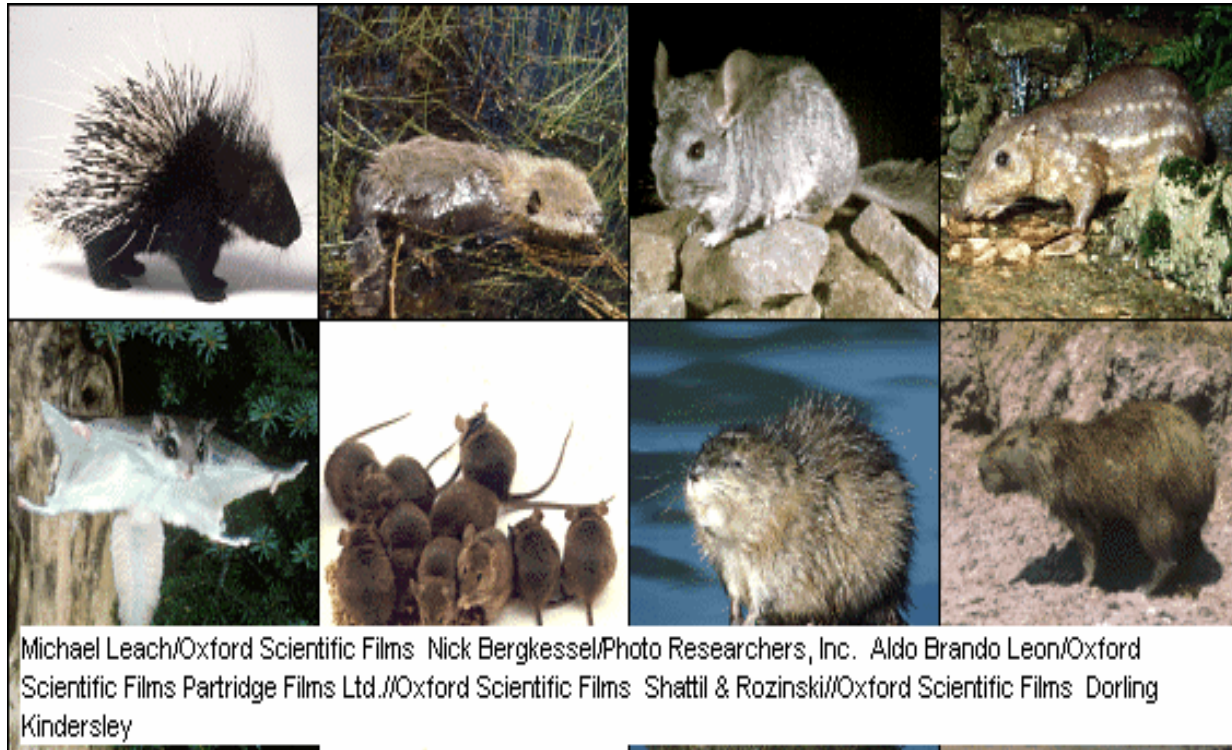

EL PUERCO ESPIN-LA BORUGA Y EL CHIGUIRO: Son especies de relativa abundancia por su rápida reproducción, Se localiza en las riberas de los rios Caquetá, Mecaya, Mandur. Su carne es muy apetecida.

ESQUEMA DE ORDENAMIENTO TERRITORIAL

MUNICIPIO DE PUERTO GUZMAN
DEPARTAMENTO DEL PUTUMAYO



ARDILLA: Existen varias especies, localizadas en todo el territorio de Puerto Guzmán. Son de hábitos diurnos y son vegetarianas

ESQUEMA DE ORDENAMIENTO TERRITORIAL

MUNICIPIO DE PUERTO GUZMAN
DEPARTAMENTO DEL PUTUMAYO



MONO CAPUCHINO: Se trata de una especie en vía de extinción. Se localiza esporádicamente en la zona del Mecaya y Yurilla..

ESQUEMA DE ORDENAMIENTO TERRITORIAL

MUNICIPIO DE PUERTO GUZMAN
DEPARTAMENTO DEL PUTUMAYO



MONO CHURUCO: Especie en vía de extinción. Se encuentra replegado hacia las montañas del Mecaya, Yurilla, Sabilla, Caimán.

ESQUEMA DE ORDENAMIENTO TERRITORIAL

MUNICIPIO DE PUERTO GUZMAN
DEPARTAMENTO DEL PUTUMAYO



Partridge Prod. Ltd./Oxford Scientific Films

GUIO: Se encuentra localizada en los grandes humedales del Municipio de Puerto Guzmán. Alcanzan hasta seis metros de largo.

ESQUEMA DE ORDENAMIENTO TERRITORIAL

MUNICIPIO DE PUERTO GUZMAN
DEPARTAMENTO DEL PUTUMAYO



CAIMAN: Se localiza en la mayoría de los humedales de Puerto Guzmán y en las riberas de los ríos.

ESQUEMA DE ORDENAMIENTO TERRITORIAL