

## COMPONENTE POLITICO

### 1. SUBSISTEMA POLÍTICO ADMINISTRATIVO

El municipio de Siachoque esta ubicado en el departamento de Boyacá, forma parte de la provincia de *CENTRO* junto con 14 municipios mas, incluyendo a Tunja capital de este departamento.

#### 1.1. LIMITES DEL MUNICIPIO (Fuente: Ordenanzas de Asamblea de Boyacá)

Los límites del Municipio de Siachoque son los siguientes:

- CON EL MUNICIPIO DE TOCA

“Partiendo del Puente Siatoca, sobre el Río Siachoque, lugar de concurso de los municipios de Tunja, Siachoque y Toca, se sigue por la llamada Callejuela de Siatoca, hasta la tapia o pared de piedra en el filo El Espinal, se continúa por ésta hasta el Alto de Buenos Aires; se sigue por la tapia que separa los predios de Manuel José Pita (Siachoque) y herederos de Pedro Julio Ayala (Toca), hasta la iniciación de la cañada La Vega, por ésta aguas abajo hasta su desembocadura en la quebrada Tuaneca; por ésta aguas arriba hasta el zanjón que baja del alto de Macanal, por este zanjón arriba hasta dicho alto; se sigue por la colina de Loma Gorda, hasta la quebrada Chiquita o Los Laches, por ésta aguas arriba hasta su nacimiento; se continúa por el camino de Tibamoa hasta la cuchilla del mismo nombre, lugar de concurso de los municipios de Siachoque, Toca y Pesca”.

- CON EL MUNICIPIO DE VIRACACHA

Partiendo del alto Montón de Trigo, en la cuchilla Galeras, lugar de concurso de los municipios de Viracachá, Siachoque y Rondón, se sigue en dirección Noroeste (NW) por el camino que conduce a la vereda El Carrizal, se continúa por la divisoria de aguas hasta el alto de Quemba pasando por Peña Negra y laguna Arrebatadas, se sigue en la misma dirección hasta el nacimiento de la quebrada Los Ladrillos, por ésta aguas abajo hasta el paso en el camino de Chen conduce a la carretera Siachoque – Soracá, hasta el cruce con el camino que va de la Escuela de Icarina, se sigue por el filo de la loma hasta el alto de Piedra Parada, lugar de concurso de los municipios de Siachoque, Viracachá y Tunja.

- CON EL MUNICIPIO DE PESCA

Partiendo del alto de Piedra Herrada o Agujereada, lugar de concurso de los municipios de Pesca, Siachoque y Rondón, se sigue en dirección noroeste (NW) por el camino que de allí conduce a Toca, hasta donde cruza el páramo de Cortadera; se continúa en dirección Noreste (NE) por el filo de este páramo, hasta llegar al vértice geodésico Tibano 107 del Instituto Geográfico Agustín Codazzi, lugar de concurso de los municipios de Pesca, Siachoque y Toca.

- CON EL MUNICIPIO DE RONDÓN

Partiendo del Alto Montón de Trigo donde termina en la parte Norte la Serranía de Galeras o Bijagual, lugar de concurso de los municipios de Siachoque, Rondón y Viracachá, se sigue en dirección Sur por la Serranía de Galeras hasta el nacimiento del río grande brazo izquierdo; por éste aguas abajo hasta su confluencia con el río Mueche, por éste aguas arriba hasta donde le desemboca la Quebrada Volcanes; por ésta aguas arriba hasta su nacimiento en el Páramo de Siachoque; se continúa en dirección general Este por el divorcio de aguas e inmediaciones de Pantano-grande hasta llegar al Alto de Piedra-herradas o agujereada, punto de concurso de los municipios de Rondón, Siachoque y Pesca.

- CON EL MUNICIPIO DE SORACA

Partiendo del alto de la Cruz en el carreteable que de Siachoque conduce a Tunja (antiguo camino) lugar de concurso de los Municipios de Soracá, Siachoque y Chivatá; se sigue en dirección suroeste por los linderos de los predios de Genaro Bernal, Heliodoro Quiroz y Jesús Moreno en jurisdicción del Municipio de Siachoque con los de Serafín León en dirección del Municipio de Soracá hasta encontrar el carreteable que del alto Negro y de Vereda Rominquirá conduce a Siachoque, se continúa en dirección Sureste y suroeste respectivamente, por el borde occidental de dicho carreteable hasta encontrar la carretera que conduce de Soracá a Siachoque a la altura del kilómetro 7 más 800 metros; se atraviesa dicha carretera en dirección sureste y se sigue por el carreteable que conduce a la finca de Clodomiro López hasta encontrar el lindero de la finca de éste en jurisdicción de los municipios de Soracá con los predios de Joaquina Rojas, Luis López y Teresa de Rojas en jurisdicción del Municipio de Siachoque hasta llegar al alto de Piedra Parada lugar de concurso de los Municipios de Soracá, Siachoque y Viracachá.

- CON EL MUNICIPIO DE CHIVATA

Partiendo en el puente de Siatoca sobre el río Toca, lugar de concurso de los Municipios de Siachoque, Chivatá y Toca se sigue por el Río Siachoque o Cormechoque aguas arriba hasta donde le confluye la quebrada denominada Tiacita; por esta agua arriba hasta su nacimiento cerca del carreteable que de Siachoque conduce a Tunja, por el lindero oriental del predio de Santos Rátiva, se continúa por el costado oriental de dicho carreteable hasta el Alto de la Cruz, lugar de concurso de los Municipios de Chivatá, Siachoque y Soracá.

## **2. DIVISIÓN TERRITORIAL DEL MUNICIPIO**

Siachoque presenta como divisiones administrativas tradicionales el sector urbano determinado por el perímetro urbano y el sector rural el cual esta conformado por 10 veredas así:

JURUVITA

TURGA

SIACHOQUE ABAJO

CORMECHOQUE ABAJO

CORMECHOQUE ARRIBA

SIACHOQUE ARRIBA

FIRAYA

TOCAVITA

SAN JOSÉ

GUATICHA

### 3. ESTRUCTURA DE LA ADMINISTRACION MUNICIPAL

Organigrama

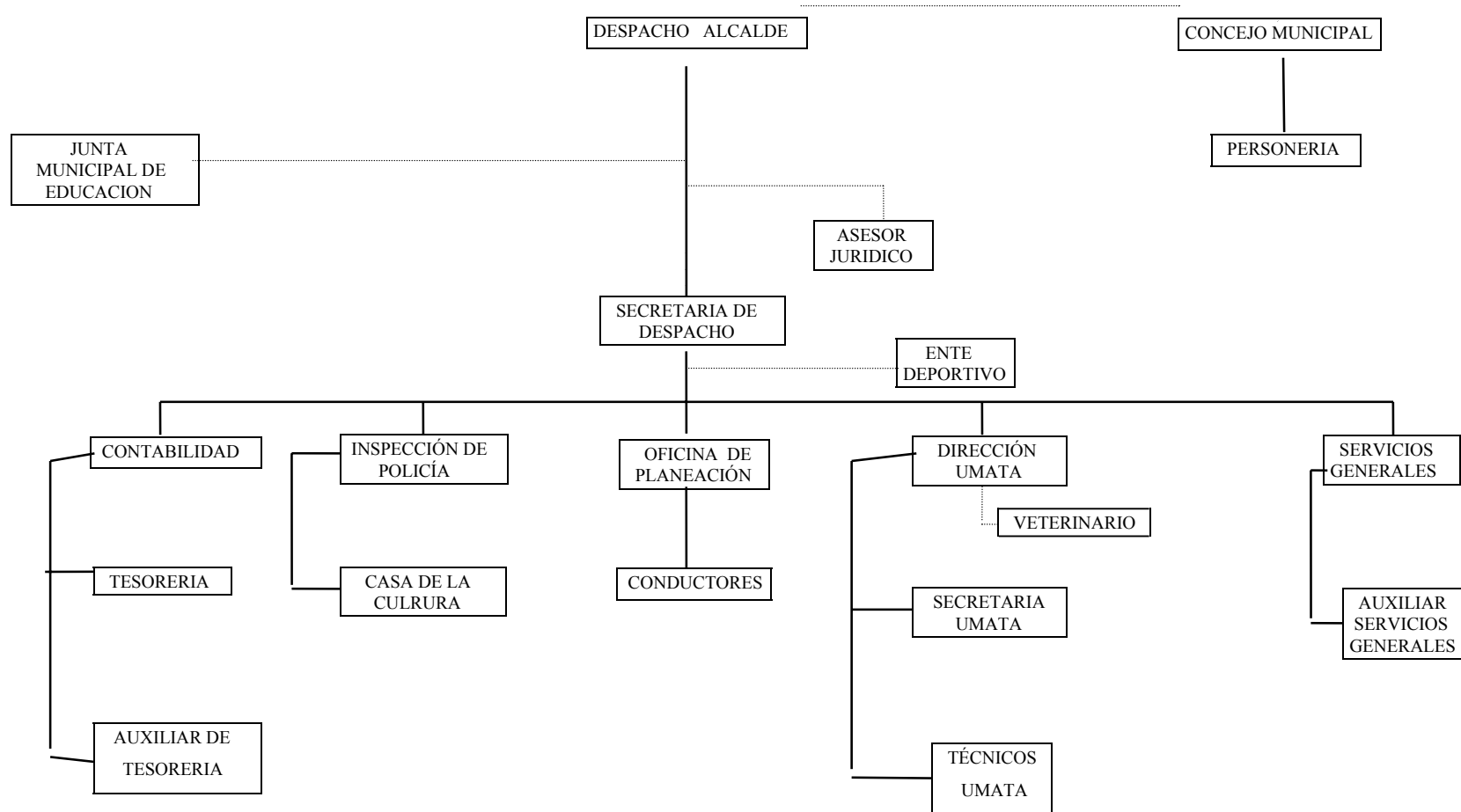

La estructura de la administración Municipal esta conformada por las entidades y dependencias que aparecen en la tabla No. 1

Según Acuerdo Municipal No. 34 de 1999, la estructura orgánica del municipio quedo conformada así:

1. CONSEJO MUNICIPAL
2. PERSONERÍA MUNICIPAL
3. ALCALDÍA MUNICIPAL
  - 3.1 Despacho del Alcalde
    - 3.1.1 Inspección de Policía
    - 3.1.2 Tesorería
    - 3.1.3 Dirección de Obras Publicas y Planeación Municipal
    - 3.1.4 Dirección Local de Salud
    - 3.1.5 Dirección Municipal de Educación
    - 3.1.6 Unidad municipal de Asistencia Técnica Agropecuaria.
    - 3.1.7 Cultura.

### **ÓRGANOS DE ASESORÍA**

1. Junta de Gobierno Municipal
2. Junta Municipal de Planeación
4. Junta de Vivienda de Interés social

### **ÓRGANOS DE COORDINACIÓN**

1. Comité Local de Salud
2. Junta Municipal de Educación

3. Comité de Prevención y Atención de desastres
4. Consejo Territorial de Planeación
5. Consejo Municipal de Desarrollo Rural
6. Consejo Municipal de la Cultura

### **SERVICIOS ADMINISTRATIVOS**

Dentro de los llamados servicios administrativos se encuentran los prestados por la Administración Municipal según sus funciones y competencias, también los prestados por los organismos de seguridad pública como la policía; La Registraduría de estado Civil, La Administración de la Justicia, La Fiscalía, juzgado y establecimientos públicos e instituciones descentralizadas.

### **TABLA No.1 DEPENDENCIAS Y SERVICIOS ADMINISTRATIVOS**

**DEL MUNICIPIO**

<b>DEPENDENCIA</b>	<b>SERVICIOS QUE PRESTA:</b>
<b>Personería Municipal</b>	-Vigilancia y control de las actividades realizadas por los funcionarios públicos -Defensa de los derechos humanos y de los recursos del municipio
<b>Alcaldía</b>	-Orienta los destinos del municipio -Ejecuta los Acuerdos del Consejo -Dirige la acción administrativa -Orienta el cumplimiento de las políticas Nacionales y Departamentales
<b>Despacho del Alcalde</b>	- Dirige y coordina los servicios del municipio - Dirige y coordina el desarrollo municipal tanto en el área urbana como rural. - Ejecuta las obras publicas de conformidad con las necesidades y a través de sus dependencias.
<b>Inspección de Policía</b>	- Garantiza y brinda protección, orden y seguridad a los habitantes del municipio. - Atiende denuncias y quejas presentadas por los habitantes. -Protege a los ciudadanos en sus derechos.
<b>Tesorería</b>	-Recauda los valores provenientes de impuesto, contribuciones, aportes, tasas, participaciones y cualquier otro recurso o ingreso al tesoro municipal.
<b>Dirección Local de salud</b>	- Realiza jornadas de participación ciudadana. -Presta los diferentes servicios de salud a los habitantes del municipio.
<b>Umata</b>	-Presta la asistencia agropecuaria a los pequeños productores del municipio. -Orienta la selección de sistemas de producción. -capacita al pequeño productor en la aplicación de nuevas tecnologías
<b>Cultura</b>	-Promueve, apoya y ejecuta programas así como coopera y participa en la creación de instituciones para el fortalecimiento de la identidad cultural, de las expresiones artísticas, folklóricas y turísticas

FUENTE: Plan de desarrollo y despacho de la Alcaldía.

**3.1. DISTRIBUCIÓN DE LA PLANTA DE PERSONAL DEL MUNICIPIO**



La planta de personal administrativo del Municipio de SIACHOQUE, se encuentra distribuida como se indica en la siguiente tabla:

	<b>CARGO</b>	<b>No. DE CARGOS</b>	<b>SUPERIOR INMEDIATO</b>
<b>1.</b>	<b>ALCALDÍA MUNICIPAL</b>		
1.1	ALCALDE	1	GOBERNADOR DEL DEPARTAMENTO
1.2	SECRETARIA	1	ALCALDE MUNICIPAL
<b>2.</b>	<b>TESORERÍA</b>		

### 3.2. PARTICIPACIÓN EN EL SECTOR INSTITUCIONAL

<b>INSTITUCIÓN</b>	<b>HOMBRES</b>		<b>MUJERES</b>	
	No.	% POR INSTITUCIÓN	No.	% POR INSTITUCIÓN
ALCALDÍA	1	50%	1	50%
SECRETARIA ALCALDÍA	1	100%		
TESORERÍA	2	75%	1	25%
INSPECCIÓN	1	50%	1	50%
UMATA	3	60%	2	40%
DIRECCIÓN DE SALUD	2	18%	9	82%
CULTURA	0	0	1	100%
<b>TOTAL</b>				

### 4. ANÁLISIS DEL PERFIL DE CONFLICTOS EN EL MUNICIPIO

En cada una de las áreas como cultura, maltrato infantil, religión, ancianos salud etc.

#### **4.1. SISTEMAS DE CONTROL A NIVEL MUNICIPAL**

CONTROL INTERNO (Acuerdo No. 001/99)

#### **4.2. ÓRGANOS DE ASESORÍA**

JUNTA DE GOBIERNO MUNICIPAL

Según el Acuerdo Municipal No.

JUNTA MUNICIPAL DE PLANEACIÓN

De conformidad con el artículo 340 de la Constitución Política de Colombia, en todas las entidades territoriales habrá un Concejo de Planeación.

\*\* En el Municipio de Siachoque no existe esta Junta por lo tanto no funciona\*\*

**JUNTA DE VIVIENDA DE INTERÉS SOCIAL**

\*\* No existe \*\*

**COMITÉ DE DESARROLLO Y CONTROL SOCIAL DE LOS SERVICIOS  
PÚBLICOS DOMICILIARIOS**

\*\* El acuerdo se encuentra en proceso o trámite. \*\*

**JUNTA MUNICIPAL DE DEPORTES Y RECREACIÓN DE SIACHOQUE**

**COMISIÓN DE PERSONAL**

**ÓRGANOS DE COORDINACIÓN**

**COMITÉ LOCAL DE SALUD**

**COMITÉ DE EDUCACIÓN MUNICIPAL**

**CONSEJO MUNICIPAL DE DESARROLLO RURAL**

Creada mediante acuerdo municipal No. 001 de 1996

**CONSEJO MUNICIPAL DE CULTURA**

Creada mediante acuerdo municipal No. 010 de 1999

**VEEDURÍAS CIUDADANAS**

Creada mediante acuerdo municipal No. 006 de 1996

**5. FILIACIÓN Y PARTICIPACIÓN POLÍTICA**

**5.1. FILIACIÓN POLÍTICA**

El municipio de Siachoque tradicionalmente ha pertenecido al partido político **Conservador**. Teniendo como base las diferentes entrevistas aplicadas a parte de los habitantes del municipio.

<b>ANÁLISIS POLÍTICO MUNICIPIO DE SIACHOQUE (según entrevistas)</b>	
<b>Antes de la Elección Popular</b>	<b>Después de la Elección Popular</b>
1. Era más consciente el voto	1, Se vota es por dinero o comida más

	no por ideales.
2. El político trabaja honestamente por el desarrollo del municipio y de la comunidad.	2. El gobernante hace las obras que más le convienen con sus votantes, más no las más necesarias.
3. ETC.	3. ETC.

## 5.2. PARTICIPACIÓN POLÍTICA

A continuación se presenta la relación de alcaldes que ha tenido el municipio, antes de la elección popular de alcaldes.

NOMBRE	AÑO
JOSÉ MEDINA	1780
JOSÉ MEDINA	1781
SALVADOR MONROY	1795
RAFAEL GARCIA	1799
JOSÉ IGNACIO PARADA	1803
BERNARDO LANDINES	1804
JUAN SANTOS ROJAS	1806
FRANCISCO PARADA	1807
MARCELINO GUERRERO	1808
MIGUEL MORENO	1821
IGNACIO MONROY	1827
JOSÉ MIGUEL MOLINA	1828
IGNACIO MONROY	1829
MANUEL SALVADOR MONROY	1830
JOSÉ MARÍA MORALES	1831
SANTOS PARADA	1832
JUAN DE LA CRUZ MORALES	1835

SALVADOR MONROY	1836
JAVIER PARDO	1837
ANTONIO SÁNCHEZ	1838
PEDRO ANTONIO AMEZQUITA.	1978
GONZALO MORENO	1978
CARLOS MORENO	1979
ANTONIO JOSÉ SÁNCHEZ	1982
ELSA ALVAREZ GAMBA	1984
ANTONIO JOSÉ SÁNCHEZ	1985
LUIS ALBERTO ESPINEL	1986
LUCY ESPITIA CELY	1987

FUENTES: Monografías de los pueblos de Boyacá. Autor: RAMÓN C. CORREA

Folleto SIACHOQUE 203 AÑOS DE HISTORIA

## ÚLTIMOS GOBERNANTES DEL MUNICIPIO

### ALCALDES

- 1988 HERNANDO HUERTAS MEDINA  
 1990 JAIRO ALONSO ÁVILA  
 1993 JOAQUIN PRIETO  
 1995 HECTOR ALONSO GALINDO BARÓN  
**1998 HECTOR GRIJALBA LANCHEROS**

### PRESIDENTES DEL CONSEJO

- |                            |                          |
|----------------------------|--------------------------|
| 1980 Julio Cesar Lizarazo  | 1990 Gustavo Barón       |
| 1981 Antonio Sánchez Soto  | 1991 Joaquín Monroy      |
| 1982 Joaquín Monroy Moreno | 1992 Omar Moreno         |
| 1983 Jaime Forero Ruiz     | 1993 Andrés Saganome     |
| 1984 Mar Moreno            | 1994 Gratignano Saganome |

1985	Joaquín Monroy	1995	Jaime Farias
1987	Flaminio Borda M.	1996	Carlos Julio Moreno
1988	Luis Miguel Moreno	1997	Juan Vicente Jiménez
1989	Benita Jiménez	1998	Benedicto plazas
1999	Rafael Alvarado		
2000	Segundo Hernández		

La siguiente es la votación registrada en el transcurso de las diferentes elecciones por voto popular en el municipio de SIACHOQUE:

### ELECCIÓN POPULAR DE ALCALDES

PERIODO	NOMBRE	FILIACIÓN POLÍTICA	No. de VOTOS
1988 - 1990	HERNANDO HUERTAS	CONSERVADOR	1079
	PEDRO J. PACANCHIQUE	CÍVICO	910
1990-1992	JAIRO ALONSO ÁVILA M.	CONSERVADOR	1018
	ALFONSO MONROY V.	LIBERAL	860
	JAIME FORERO	LIBERAL	102
1992-1994	JOAQUIN PRIETO G.	CONSERVADOR	713
	ALFONSO MONROY.	LIBERAL	625
	HECTOR A. GALINDO	LIBERAL	519
1995-1997	HECTOR A. GALINDO	LIBERAL	925
	HECTOR GRIJALBA L.	CONSERVADOR	737
	JAIRO ALONSO AVILA M.	CONSERVADOR	613
1998-2000	HECTOR GRIJALBA L.	CONSERVADOR	1274
	ALFONSO MONROY V.	LIBERAL	1271
	JOSE DE LOSR. GARCIA	LIBERAL	4

FUENTE: Registraduría Nacional del Estado Civil (Siachoque)

### GOBERNADOR (votos en el municipio)

#### PERIODO 1998 - 2000

NOMBRE	FILIACIÓN POLÍTICA	NUMERO DE VOTOS
EDUARDO VEGA LOZANO	CONSERVADOR	1220
MIGUEL ÁNGEL BERMÚDEZ	LIBERAL	615

ORLANDO CUERVO LÓPEZ	LIBERAL	16
PEDRO JOSÉ PACANCHIQUE	OTROS	374

FUENTE: Registraduría Nacional del Estado Civil (Siachoque)

**PERIODO 2001-2003**

NOMBRE	FILIACIÓN POLÍTICA	NUMERO DE VOTOS
CAMILO HERNANDO TORRES	CONSERVADOR	1624
MIGUEL ÁNGEL BERMÚDEZ	LIBERAL	943
GUSTAVO SUARES NIÑO	INDEPENDIENTE	284

FUENTE: Registraduría Nacional del Estado Civil (Siachoque)

**CONCEJALES**

PERIODO	NOMBRE	FILIACIÓN POLÍTICA	TOTAL VOTOS
1988-1990	MORENO JIMÉNEZ GONZALO	CONSERVADOR	545
	ALVARADO GALINDO LUIS RAFAEL	LIBERAL	403
	SARMIENTO SOTO LUIS FRANCISCO.	CONSERVADOR	358
	BORDA MONROY FLAMINIO	MOV. CÍVICO	271
	JIMÉNEZ VARGAS BENITA	CONSERVADOR	196
	MORENO SÁNCHEZ LUIS MIGUEL	CONSERVADOR	192

**ESQUEMA DE ORDENAMIENTO TERRITORIAL**

1990-1992	MONROY MORENO JOSÉ JOAQUIN ALVARADO GALINDO LIUS RAFAEL JIMÉNEZ VARGAS BENITA PIRAZAN DE CARDENAL ROSANA GIL MONROY CARLOS OSWALDO GALINDO BARÓN HECTOR ALONSO PRIETO GARCÍA LUIS DE JESÚS	CONSERVADOR LIBERAL CONSERVADOR MOV. COMUNITARIO RURAL JUVENTUD RENOVADORA CÍVICO UNIÓN CÍVICA PROGRESISTA	500 442 284 226 197 121 119
1992-1994	PIRAZAN ÁVILA GRATINIANO FLOREZ MONROY ALVARO ALVARADO GALINDO LUIS RAFAEL VERGARA VERGARA PABLO IGNACIO SAGANOME PUIN ANDRES AVELINO HERNANDEZ ORTEGA SEGUNDO J. HUERTAS MEDINA HERNANDO SÁNCHEZ GUERRERO ÁNGEL CUSTODIO MORENO SÁNCHEZ OMAR ORLANDO.	MOV. CONSERVADOR RURAL JUVENTUD RENOVADORA LIBERAL LIBERAL CONSERVADOR UNIFICACIÓN CAMPESINA CONSERVADOR CONSERVADOR CONSERVADOR	250 248 244 159 158 153 121 120 118
1995-1997	MORENO CASTELBLANCO CARLOS JULIO PAIPA PLINIO GIL MONROY JOSÉ RICARDO FARIAS MONGUA HECTOR JAIME PIRAZAN ÁVILA GRATINIANO PLAZAS HUERTAS BENEDICTO JIMÉNEZ ESPINOSA JUAN VICENTE VERGARA VERGARA PABLO IGNACIO	LIBERAL CONSERVADOR JUVENTUD RENOVADORA LIBERAL CONSERVADOR CONSERVADOR CONSERVADOR LIBERAL	223 164 163 156 133 129 126 123
1998-2000	HERNANDEZ ORTEGA SEGUNDO JORGE AUZAQUE MORENO ISMAEL RODRÍGUEZ CARABUENA JOSÉ ALBERTO VERGARA QUEMBA CONSUELO A. ÁVILA PIRAZAN FELIX IGNACIO PLAZAS HUERTAS BENEDICTO ALVARADO GALINDO LUIS RAFAEL FARIAS GARCÍA JOAQUIN CUERVO ACUÑA JOSÉ ALEJANDRO	CONSERVADOR CONSERVADOR LIBERAL LIBERAL CONSERVADOR CONSERVADOR LIBERAL CONSERVADOR LIBERAL	303 219 178 171 168 162 152 147 137
2001-2003	FARIAS GARCÍA JOAQUIN MONROY ESPINOSA OMAR VICENTE LÓPEZ SÁNCHEZ JOSÉ ANDRÉS HERNANDEZ ORTEGA SEGUNDO JORGE CUERVO ACUÑA ALEJANDRO ÁVILA PIRAZAN FELIX IGNACIO HERNANDEZ GAMBA HUGO DE JESÚS ALVARADO LUIS JOSÉ AGUILAR QUEMBA LUIS HERNANDO	CONSERVADOR CONSERVADOR LIBERAL CONSERVADOR LIBERAL CONSERVADOR CONSERVADOR-LIBERAL CONSERVADOR CONSERVADOR	267 214 177 167 164 162 155 151 150

FUENTE: Registraduría Nacional del Estado Civil (Siachoque)

**ASAMBLEA (en el municipio votos)**

PERIODO	NOMBRE DE ASPIRANTES	FILIACIÓN POLÍTICA	TOTAL VOTOS
1988-1990	PUENTES QUINTERO ALFONZO FERNÁNDEZ SANDOVAL HERACLIO	LIBERAL LIBERAL LIBERAL	575 102 86



**ESQUEMA DE ORDENAMIENTO TERRITORIAL**

		OCHOA DIAZ MIGUEL ANTONIO CORREDOR BERNAL ORLANDO IZQUIERDO DE R. MARÍA F.	LIBERAL LIBERAL	85 23
		ULLOA ULLOA JORGE EDUARDO ARANGO TORRES ROBERTO PEREZ PEREZ TITO ALFONSO	CONSERVADOR CONSERVADOR CONSERVADOR	435 427 132
1990-1992		RAMÍREZ SANDOVAL HECTOR FAJARDO GARAVITO ANA ISABEL LÓPEZ NIETO PEDRO VICENTE CORREDOR BERNAL ORLANDO	LIBERAL LIBERAL LIBERAL LIBERAL	353 204 156 91
		GONZÁLEZ TORRES JORGE ÁVILA RAMOS FULVIO JESÚS RUEDA MALDONADOJOSE RAÚL	CONSERVADOR CONSERVADOR CONSERVADOR	300 258 156
1992-1994		PEDRO JOSÉ PACANCHIQUE	ALIANZA DEMO. M 19	657
		NESTOR RAFAEL PERICO RAÚL ALFONZO RINCÓN DÍAZ ROJAS SARMIENTO JORGE	LIBERAL LIBERAL LIBERAL	128 121 117
		LUIS ORLANDO LEMUS PEDRAZA CIRO RAMÍREZ PINZÓN	CONSERVADOR CONSERVADOR	116 77
1995-1997		CARLOS MORENO MARTÍNEZ JOSÉ ANTONIO AGUDELO A. JAIME FRANCISCO RAMÍREZ HENRRY OSWALDO ALBARRACIN	CONSERVADOR CONSERVADOR LIBERAL LIBERAL	471 245 185 163
1998-2000		CARLOS MORENO MARTÍNEZ JOSÉ MANUEL AMAYA MORA HENRRY OSWALDO ALBARRACIN NESTOR RAFAEL PERICO	CONSERVADOR CONSERVADOR LIBERAÑ LIBERAL	707 499 210 130
2001-2003		CARLOS MORENO MARTÍNEZ LUIS ALFREDO AMAYA CH. LUIS GUILLERMO BARRERA GABRIEL O. ALBARRACIN	CONSERVADOR CONSERVADOR LIBERAL LIBERAL	926 639 304 175

FUENTE: Registraduría Nacional del Estado Civil (Siachoque)

**CÁMARA DE REPRESENTANTES  
PERIODO 1998**

<b>NOMBRE</b>	<b>FILIACIÓN POLÍTICA</b>	<b>NUMERO DE VOTOS</b>
<b>RAFAEL ANTONIO FLECHAS</b>	<b>CONSERVADOR</b>	<b>593</b>
<b>JOSÉ RAÚL RUEDA MALDONADO</b>	<b>CONSERVADOR</b>	<b>259</b>
<b>PEDRO JOSÉ PACANCHIQUE</b>	<b>INDEPENDIENTE</b>	<b>365</b>
<b>IRMA EDILSA CARO DE PULIDO</b>	<b>CONSERVADOR</b>	<b>219</b>
<b>ZAMIR SILVA CORTES</b>	<b>LIBERAL</b>	<b>187</b>
<b>OSCAR CELIO JIMÉNEZ TAMAYO</b>	<b>LIBERAL</b>	<b>138</b>

FUENTE: Registraduría Nacional del Estado Civil (Siachoque)

### **SENADO**

<b>PERIODO</b>	<b>NOMBRE</b>	<b>NUMERO DE VOTOS</b>
<b>1990</b>	JAIME CASTRO CASTRO HERACLIO FERNÁNDEZ S. NAPOLEON PERALTA B.	
<b>1998</b>	ALFONSO SALAMANCA CIRO RAMÍREZ HECTOR HELI ROJAS HERNANDO TORRES BARRERA	

FUENTE: Registraduría Nacional del Estado Civil (Siachoque)

### **PRESIDENCIA DE LA REPÚBLICA**

#### **PERIODO 1990-1994**

<b>NOMBRE</b>	<b>FILIACIÓN POLÍTICA</b>	<b>NUMERO DE VOTOS</b>
<b>GAVIRIA TRUJILLO CESAR</b>	<b>LIBERAL</b>	<b>654</b>
<b>GÓMEZ URTADO ALVARO</b>	<b>MOV. DE SALVACIÓN NAL.</b>	<b>353</b>
<b>LLOREDA CAICEDO RODRIGO</b>	<b>CONSERVADOR</b>	<b>342</b>

FUENTE: Registraduría Nacional del Estado Civil (Siachoque)

### **PRESIDENCIA DE LA REPÚBLICA**

#### **PERIODO 1994-1998**

<b>NOMBRE</b>	<b>FILIACIÓN POLÍTICA</b>	<b>NUMERO DE VOTOS</b>
PASTRANA ARANGO ANDRÉS	NEOLIBERALISMO	932
SAMPER PIZANO ERNESTO	LIBERAL	450
TOTAL VOTANTES		1445

FUENTE: Registraduría Nacional del Estado Civil (Siachoque)

**PRESIDENCIA DE LA REPÚBLICA**  
**PERIODO 1998-2002**

<b>NOMBRE</b>	<b>FILIACIÓN POLÍTICA</b>	<b>NUMERO DE VOTOS</b>
PASTRANA ARANGO ANDRÉS	NEOLIBERALISMO	1329
SERPA URIBE HORACIO	LIBERAL	582
SANIN POSADA NOEMI	INDEPENDIENTE	241
TOTAL VOTANTES		2309

FUENTE: Registraduría Nacional del Estado Civil (Siachoque)

CONTENIDO

<b>1. SUBSISTEMA POLÍTICO ADMINISTRATIVO</b>	<b>1</b>
1.1. LIMITES DEL MUNICIPIO (Fuente: Ordenanzas de Asamblea de Boyacá)	1
<b>2. DIVISIÓN TERRITORIAL DEL MUNICIPIO</b>	<b>3</b>
<b>3. ESTRUCTURA DE LA ADMINISTRACION MUNICIPAL</b>	<b>5</b>
3.1. DISTRIBUCIÓN DE LA PLANTA DE PERSONAL DEL MUNICIPIO	8
3.2. PARTICIPACIÓN EN EL SECTOR INSTITUCIONAL	9
4. ANÁLISIS DEL PERFIL DE CONFLICTOS EN EL MUNICIPIO	9
<b>4.1. SISTEMAS DE CONTROL A NIVEL MUNICIPAL</b>	<b>10</b>
<b>4.2. ÓRGANOS DE ASESORÍA</b>	<b>10</b>
<b>5. FILIACIÓN Y PARTICIPACIÓN POLÍTICA</b>	<b>11</b>
5.1. FILIACIÓN POLÍTICA	11
5.2. PARTICIPACIÓN POLÍTICA	12