

REPUBLICA DE COLOMBIA
DEPARTAMENTO DEL CESAR



MUNICIPIO DE MANAURE BALCÓN DEL CESAR

ALCALDÍA MUNICIPAL MANAURE BALCÓN DEL CESAR



PLAN DE DESARROLLO MUNICIPAL 2012 – 2015

**GANA MANAURE, GANAMOS TODOS CON
PROSPERIDAD A SALVO**

JUAN CARLOS ARAUJO OROZCO

Alcalde

Plan de Desarrollo 2012 – 2015
Gana Manaure Ganamos Todos Con Prosperidad a Salvo



GABINETE DE GOBIERNO

JUAN CARLOS ARAUJO OROZCO - Alcalde Municipal

CARLOS ALBERTO DAZA AROCA - Secretario de Planeación

MARIA TARESA ZULETA CASTILLA - Secretaria de Interior, Educación, Cultura y Deporte

EVELIS YANETH ÁLVAREZ VEGA - Secretario de Hacienda

LILIBETH OÑATE CALDERÓN - Secretaria de Salud

JOSÉ ÁLVARO RAMÍREZ SIERRA – Director UMATA

JOSÉ SANTANDER HERRERA - Coordinador de Población Desplazada

ARMANDO CONTRERAS PÉREZ - Inspector de Policía

CRISTINA ISABEL ARDILA PAYARES - Comisaria de Familia

EDGARDO RAFAEL ACOSTA IRIARTE - Promotor de Desarrollo Comunitario

JOSÉ ALEJANDRO LOAIZA SUAREZ - Asesor Jurídico

RICARDO ARIAS – Coordinador de Educación

JHON ALEXANDER VELÁSQUEZ - Coordinador Banco de Proyectos

MAGALIS LAGOS ROMERO - Coordinadora Adulto Mayor

SECTOR DESCENTRALIZADO

JOSÉ SANTANDER HERRERA- Gerente Empresa de Servicios Públicos

MARTINA CASAS COTES- Gerente Hospital José Antonio Socarras

Plan de Desarrollo 2012 – 2015
Gana Manaure Ganamos Todos Con Prosperidad a Salvo

REPUBLICA DE COLOMBIA
DEPARTAMENTO DEL CESAR



MUNICIPIO DE MANAURE BALCÓN DEL CESAR

CONSEJEROS DE PLANEACIÓN

CARLOS ALBERTO DAZA AROCA
Secretario de Planeación Municipal

CONSEJO TERRITORIAL DE PLANEACIÓN

ORLANDO OLAYA
Sector Social

LAUDITH BALLESTEROS
Sector Económico

ROGELIO ROSADO
Sector Ecológico

YERIS NÚÑEZ
Sector Educativo

NELLY MUEGUES
Sector Cultural

JUAN TABORDA
Sector Comunitario

Plan de Desarrollo 2012 – 2015
Gana Manaure Ganamos Todos Con Prosperidad a Salvo

REPUBLICA DE COLOMBIA
DEPARTAMENTO DEL CESAR



MUNICIPIO DE MANAURE BALCÓN DEL CESAR

CONCEJO MUNICIPAL

JESÚS ALBERTO LUQUÉZ CASADIEGO
Presidente

JORGE LUIS FRAGOZO GÓMEZ
Primer Vicepresidente

DALKIS MIGUEL BALLESTEROS PRADO
Segundo Vicepresidente

JOSÉ MARIA AÑEZ MARTÍNEZ
CONCEJAL

PEDRO LUIS FELIZZOLA
CONCEJAL

RENEIRO JÁCOME RODRIGUEZ
CONCEJAL

FABIÁN PACHECO DURAN
CONCEJAL

LICETH MARTÍNEZ NAVARRO
CONCEJAL

LUIS CARLOS MARTÍNEZ CÚRVELO
CONCEJAL

JUAN DAVID SANDOVAL PULIDO
CONCEJAL

FABIO JOSÉ SIERRA PEÑALOZA
CONCEJAL

ARIANA YUCET PINTO VALDEZ - SECRETARIA

Plan de Desarrollo 2012 – 2015
Gana Manaure Ganamos Todos Con Prosperidad a Salvo

REPUBLICA DE COLOMBIA
DEPARTAMENTO DEL CESAR



MUNICIPIO DE MANAURE BALCÓN DEL CESAR

EQUIPO TÉCNICO DEL PLAN

CRISTINA ISABEL ARDILA PAYARES
Comisaria de Familia

VÍCTOR FARELO
Jefe de Presupuesto Secretaria de Hacienda

JOSÉ SANTANDER HERRERA BARROS
Enlace Unidad de Desplazados

JHON ALEXANDER VELÁSQUEZ PRETEL
Coordinador Banco de Proyectos

RICARDO ARIAS PÉREZ
Coordinador Sector Educativo

WANDER MEDINA FONSECA
Coordinador Sector de Cultura

ASESOR EXTERNO

ERNESTO CAMARGO CIODARO
Magister en Administración Pública

ANA MILENA AGUIRRE MARTÍNEZ
Coordinadora Comisión de Empalme

Plan de Desarrollo 2012 – 2015
Gana Manaure Ganamos Todos Con Prosperidad a Salvo



MUNICIPIO DE MANAURE Balcón del Cesar

TABLA DE CONTENIDO

	Pag
INTRODUCCIÓN	9
PRESENTACIÓN	13
CAPITULO I IMAGEN PROSPECTIVA DEL DESARROLLO	14
MISIÓN	15
VISIÓN	16
OBJETIVOS	17
CAPITULO II FUNDAMENTOS DEL PLAN	19
UN PLAN CON ALCANCE	23
CON UNOS PRINCIPIOS	24
CON UNAS POLÍTICAS REALES	25
CON UNA ESTRATEGIA BIEN DEFINIDA	29
CON UNA META CLARA	30
METODOLOGÍA PARA LA CONSTRUCCIÓN DEL PLAN DE DESARROLLO	31
CAPITULO III CARACTERÍSTICAS GENERALES DEL MUNICIPIO	36
CARACTERIZACIÓN Y LOCALIZACIÓN GEOGRÁFICA	38
CARACTERIZACIÓN SOCIOECONÓMICA	44
GENERALIDADES DEL SECTOR PRODUCTIVO Y EMPLEO	48
CAPITULO IV COMPONENTE ESTRATÉGICO	49
LINEAMIENTO ESTRATÉGICO N° 1 MANAURE, MUNICIPIO CON EQUIDAD SOCIAL	52
1.1 OBJETIVO ESTRATÉGICO ATENCIÓN INTEGRAL A LA PRIMERA INFANCIA	53
1.1.1 PROGRAMA: CON LOS NIÑOS MANAUEROS JUGANDO GANAMOS TODOS	55
1.1.2 PROGRAMA: CON LA NIÑEZ Y ADOLESCENCIA SANA GANAMOS TODOS	60
1.1.3 PROGRAMA: CON TODOS EDUCADOS GANAMOS TODOS DE CERO A SIEMPRE	65
1.1.4 PROGRAMA: CON ALIMENTACIÓN ESCOLAR GANAMOS TODOS	69
1.1.5 PROGRAMA: CON ATENCIÓN INTEGRAL A LOS NIÑOS CON CONDICIONES DIFERENTES GANAMOS TODOS	72
1.1.6 MANAURE LIBRE DE VIOLENCIA CONTRA LOS NIÑOS Y NIÑAS	76
1.1.7 PROGRAMA: MANAURE PROTEGE A LOS NIÑOS Y NIÑAS	80
1.2 OBJETIVO ESTRATÉGICO: CON UN MANAURE SALUDABLE GANAMOS TODOS	81
1.2.1 PROGRAMA: CON UN MANAURE SANO, SIN ENFERMEDADES GANAMOS TODOS	82
1.2.2 PROGRAMA CON SEGURIDAD SOCIAL PARA TODOS GANAMOS TODOS	86
1.2.3 PROGRAMA CON INFRAESTRUCTURA Y DOTACIÓN PARA UNA COMUNIDAD SANA GANAMOS TODOS	87
1.2.4 PROGRAMA CON UNA SALUD INSTITUCIONAL FORTALECIDA GANAMOS TODOS	89
1.3 OBJETIVO ESTRATÉGICO: EDUCACIÓN CON CALIDAD E INCLUSIÓN PARA MANAURE	91
1.3.1 PROGRAMA: MANAURE GANA CON EDUCACIÓN DE CALIDAD	93
1.3.2 PROGRAMA MANTENIMIENTO Y MEJORAMIENTO DE LOS ESPACIOS EDUCATIVOS	97
1.3.3 PROGRAMA: APOYO PARA LOGRAR LA PERMANENCIA DE LA POBLACIÓN ESTUDIANTIL EN TODOS LOS NIVELES DEL SISTEMA EDUCATIVO	98
1.4 OBJETIVO ESTRATÉGICO: CON VIVIENDA DIGNA GANAMOS TODOS	101
1.4.1 PROGRAMA: VIVIENDA DIGNA	101
1.5 OBJETIVO ESTRATÉGICO CON EL DEPORTE, LA RECREACIÓN GANA MANAURE, GANAMOS TODOS.	105
1.5.1 PROGRAMA: APOYO A LA PARTICIPACIÓN DE NUESTROS DEPORTISTAS EN COMPETENCIAS DEPARTAMENTALES Y NACIONALES	105
1.6 OBJETIVO ESTRATÉGICO: MANAURE TIENE IDENTIDAD CULTURAL	107

Plan de Desarrollo 2012 – 2015
Gana Manaure Ganamos Todos Con Prosperidad a Salvo

REPUBLICA DE COLOMBIA
DEPARTAMENTO DEL CESAR



MUNICIPIO DE MANAURE Balcón del Cesar

1.6.1 PROGRAMA: CREACIÓN DE UN SISTEMA DE CULTURA	107
1.6.2 PROGRAMA: LECTURA Y ESCRITURA	109
1.6.3: PATRIMONIO CULTURAL	109
1.7 OBJETIVO ESTRATÉGICO: PRESTADOR DE SERVICIOS PÚBLICOS	111
1.8 OBJETIVO ESTRATÉGICO: RESPONSABLE DE LA POBLACIÓN VULNERABLE Y EN RIESGO	119
1.8.1 PROGRAMAS DISCAPACIDAD SIN BARRERAS	119
1.8.2 PROGRAMA CON UNA JUVENTUD SANA GANA MANAURE, GANAMOS TODOS CON PROSPERIDAD A SALVO	123
1.8.2.1 PROMOCIÓN DE LA PARTICIPACIÓN JUVENIL	123
1.8.2.2 PROMOCIÓN DE ESTILOS DE VIDA SALUDABLES EN JÓVENES	126
1.8.2.3 RECONOCIMIENTO A POBLACIÓN LGBTI	127
1.8.3 PROGRAMA MANAURE, MUNICIPIO PROMOTOR DE LA EQUIDAD DE GÉNERO	127
1.8.4 PROGRAMA: EL ADULTO MAYOR AÑOS DORADOS	129
1.9 OBJETIVO ESTRATÉGICO: MANAURE BRINDA ATENCIÓN INTEGRAL Y REPARACIÓN A LAS VÍCTIMAS	130
1.9.1 PROGRAMA: RETORNO Y REUBICACIÓN DE POBLACIÓN EN SITUACIÓN DE DESPLAZAMIENTO -FAMILIAS EN SU TIERRA	130
1.9.2 PROGRAMA: PREVENCIÓN Y PROTECCIÓN DE LOS DERECHOS HUMANOS Y DERECHO INTERNACIONAL HUMANITARIO	132
1.9.3 PROGRAMA: ASISTENCIA Y ATENCIÓN	134
1.9.4 PROGRAMA: REPARACIÓN INTEGRAL	137
1.9.5 PROGRAMA FORTALECIMIENTO DE LA SEGURIDAD ALIMENTARIA Y NUTRICIONAL PARA LA POBLACIÓN DEL SECTOR DE INCLUSIÓN SOCIAL Y RECONCILIACIÓN	140
1.9.6 PROGRAMA ESTRATEGIA 4: INFRAESTRUCTURA Y HÁBITAT	141
1.10 OBJETIVO ESTRATÉGICO: RED UNIDOS	143
1.10.1 PROGRAMA: SUPERACIÓN DE LA POBREZA RED DE PROTECCIÓN SOCIAL PARA LA SUPERACIÓN DE LA POBREZA EXTREMA – UNIDOS	146
LINEAMIENTO ESTRATÉGICO N° 2 MANAURE, MUNICIPIO INNOVADOR DE ALTERNATIVAS ECONÓMICAS	163
2.1 OBJETIVO ESTRATÉGICO: CON MEJORES INGRESOS GANA MANAURE GANAMOS TODOS	163
2.1.1 PROGRAMA MANAURE, MUNICIPIO PROMOTOR DEL TURISMO	163
2.1.2 PROGRAMA: IMPLEMENTACIÓN DE HERRAMIENTAS DE MARKETING DIRECTO DEL TURISMO	166
2.2 OBJETIVO ESTRATÉGICO DESARROLLO ECONÓMICO SOSTENIBLE	167
2.2.1 PROGRAMA MANAURE DESARROLLA LA PRODUCTIVIDAD AGROPECUARIA	167
2.2.1.1 EMPRESA PRODUCTIVA AVÍCOLA	170
2.2.1.2 EMPRESA PRODUCTIVA; LAS FLORES	172
2.2.1.3 EMPRESA PRODUCTIVA; LAS FRUTAS	174
2.2.1.4 EMPRESA PRODUCTIVA; DEL CACAO	175
2.2.1.5 EMPRESA PRODUCTIVA DEL CAFÉ	176
2.2.1.6 EMPRESA PRODUCTIVA; LÍNEA ORGÁNICA	177
2.3 OBJETIVO ESTRATÉGICO: PROMOTOR DE LA CIENCIA Y LA TECNOLOGÍA	180
LINEAMIENTO ESTRATÉGICO N° 3 MANAURE CON DESARROLLO AMBIENTAL SUSTENTABLE	182
3.1 OBJETIVO ESTRATÉGICO MANAURE, PRESERVA EL AGUA Y EL TERRITORIO	182
3.2 PROGRAMAS: CONSERVANDO EL AMBIENTE	183

Plan de Desarrollo 2012 – 2015
Gana Manaure Ganamos Todos Con Prosperidad a Salvo

REPUBLICA DE COLOMBIA
DEPARTAMENTO DEL CESAR



MUNICIPIO DE MANAURE Balcón del Cesar

3.2.1 SUB PROGRAMA CONSERVACIÓN DE LA CUENCAS	183
3.3 OBJETIVO ESTRATÉGICO GESTIÓN AMBIENTAL Y DESARROLLO SOSTENIBLE EQUITATIVO	184
3.3.1 PROGRAMA: MEDIO AMBIENTE SANO Y SEGURO	184
LINEAMIENTO ESTRATÉGICO # 4: CON MEJOR INFRAESTRUCTURA PARA EL DESARROLLO, GANA MANAURE, GANAMOS TODOS	187
4.1. OBJETIVO ESTRATÉGICO: VÍAS PARA LA COMPETITIVIDAD AGROPECUARIA Y TURÍSTICA	188
4.2 OBJETIVO ESTRATÉGICO: ESPACIOS URBANOS PARA LA GENTE	190
4.3 OBJETIVO ESTRATÉGICO: ELECTRIFICACIÓN	191
LINEAMIENTO ESTRATÉGICO N° 5 MANAURE, INSTITUCIONAL PARA UN BUEN GOBIERNO	194
5.1 OBJETIVO ESTRATÉGICO: FORTALECIMIENTO INSTITUCIONAL PARA UN MANAURE BIEN GOBERNADO	194
5.2 OBJETIVO ESTRATÉGICO: CONVIVENCIA, PAZ Y SEGURIDAD	196
5.3 OBJETIVO ESTRATÉGICOS: UNA ADMINISTRACIÓN MODERNA Y TRANSPARENTE	197
5.4 ACCIONES ESTRATÉGICAS: GERENCIA PÚBLICA TERRITORIAL MODERNA Y TRANSPARENTE	198
5.5 MODERNIZACIÓN DE LA HACIENDA PÚBLICA	199
5.6 OBJETIVO ESTRATÉGICO: SI TODOS PARTICIPAMOS Y DECIDIMOS GANA MANAURE, GANAMOS	200
EJE TRANSVERSAL # 6: MANAURE ALIADO A LOS MUNICIPIOS CIRCUNVECINOS Y A INVERSIONISTAS PARA JALONAR LA PROSPERIDAD	205
CAPITULO V COMPONENTE FINANCIERO	234
PLAN PLURIANUAL DE INVERSIONES	247
ANEXOS	262

Plan de Desarrollo 2012 – 2015
Gana Manaure Ganamos Todos Con Prosperidad a Salvo



INTRODUCCIÓN

La constitución política de Colombia en su artículo 339, contempló que las entidades Territoriales elaborarán y adoptarán planes de desarrollo con el objeto de asegurar el uso eficiente de sus recursos y el desempeño adecuado de las funciones que les asigne la legislación nacional; en este contexto y de conformidad con lo dispuesto de las leyes 131 y 152 de 1994, las autoridades de planeación territorial lideradas por el señor Alcalde Municipal como máximo orientador de la planeación local, en equipo con el Consejo de Gobierno Municipal y la instancia de planeación representada en el consejo Territorial de Planeación en su calidad de órgano consultivo de la formulación del plan, diseñaron el presente plan de desarrollo municipal denominado “GANA MANAURE, GANAMOS TODOS CON PROSPERIDAD A SALVO” para la vigencia 2012– 2015, el cual identifica un rol protagónico para nuestro municipio en el contexto departamental.

El plan “GANA MANAURE, GANAMOS TODOS CON PROSPERIDAD A SALVO”, contempla tres grandes elementos, siendo el diagnóstico el primer componente básico a partir del cual se identifica la problemática local, muestra las potencialidades y oportunidades locales desde la perspectiva social, económica, ambiental e institucional; la situación diagnosticada nos permite avanzar en la construcción de la parte estratégica del plan, la cual consigna los principios rectores del accionar gubernamental, sus objetivos de mediano y largo plazo, las estrategias de gobierno y sus metas y resultados, que permitirán medir el

Plan de Desarrollo 2012 – 2015
Gana Manaure Ganamos Todos Con Prosperidad a Salvo



MUNICIPIO DE MANAURE BALCÓN DEL CESAR

grado de cumplimiento de la gestión de gobierno. Los lineamientos estratégicos se conciben bajo cinco grandes Ejes Estratégicos, I) Promover una mejor calidad de vida aplicando el concepto de desarrollo humano integral; II) Impulso a la economía local y la generación de empleo, buscando competitividad; III) Desarrollar una política ambiental sostenible, IV) Gestionar, impulsar y desarrollar proyectos estratégicos de infraestructura y conectividad vial y tecnológica que garanticen la movilidad de las personas, bienes y servicios en todo el municipio y dentro del contexto interdepartamental, V) Avanzar hacia el Fortalecimiento Institucional a través de una gerencia pública moderna y eficaz como motor de desarrollo.

MANAURE HUMANO E INTEGRAL: La promoción de una mejor calidad de vida a través del desarrollo social, se orienta a garantizar el bienestar de la población tomada individual y colectivamente, con criterios de inclusión, equidad y justicia social.

Incluye acciones en campos de formación de las capacidades humanas, el fortalecimiento del tejido social, el Mejoramiento de las coberturas y calidad de los servicios domiciliarios e infraestructura y el incremento del capital social.

MANAURE ECONÓMICO Y COMPETITIVO: La estrategia de Impulso a la economía local y la generación de empleo, buscando competitividad contemplan la generación de condiciones para reactivar la economía local. Estableciendo acuerdos y alianzas estratégicas entre la Administración Municipal y los sectores públicos y privados del ámbito local, departamental o

Plan de Desarrollo 2012 – 2015
Gana Manaure Ganamos Todos Con Prosperidad a Salvo



MUNICIPIO DE MANAURE BALCÓN DEL CESAR

nacional, con el objeto de garantizar el cumplimiento de los programas de desarrollo concertados y lograr el posicionamiento del municipio como modelo eco-turístico en el Departamento.

MANAURE NATURAL: Se debe desarrollar una política ambiental en la que se plasmen estrategias que mitiguen el impacto ambiental causado por la actividad turística, teniendo en cuenta que el turismo se desarrollara como el primer renglón de la económica local.

MANAURE PUJANTE: El mejoramiento de la calidad de vida de los ciudadanos se produce cuando se eleva la calidad de los servicios sociales locales, modificando los conceptos de dotación, cobertura, infraestructura y calidad, hasta ahora utilizados, y planteándolos desde la concepción del desarrollo humano integral.

MODELO DE GERENCIA: La construcción del fortalecimiento institucional a través de una gerencia pública moderna y eficaz como motor de desarrollo, propone adecuar la gestión pública a las nuevas políticas de austeridad y manejo responsable y transparente de los recursos públicos.

Finalmente el proceso estratégico se articula con el componente de inversión, concebido bajo un escenario realizable y sostenible, dándole cabal cumplimiento a la política de ajuste fiscal e inversión social en sectores prioritarios.

De esta forma el plan combina adecuadamente el programa de gobierno al esquema de ordenamiento territorial y las aspiraciones de la comunidad,

Plan de Desarrollo 2012 – 2015
Gana Manaure Ganamos Todos Con Prosperidad a Salvo

REPUBLICA DE COLOMBIA
DEPARTAMENTO DEL CESAR



MUNICIPIO DE MANAURE BALCÓN DEL CESAR

generando un serio compromiso político y generacional de mediano y largo plazo, orientado a construir UN MANAURE BIEN GOBERNADO, impulsando un proceso de desarrollo social y económico que garantice a sus habitantes y quienes lo visiten amplias oportunidades de desarrollo y la prestación de eficiente y eficaz de servicios de toda índole.

Plan de Desarrollo 2012 – 2015
Gana Manaure Ganamos Todos Con Prosperidad a Salvo



PRESENTACIÓN

En concordancia con la Ley Orgánica de Planeación (Ley 152 de 1994), las Entidades Territoriales son competentes y autónomas para planificar su desarrollo económico y social, pero de forma coherente con el Plan Nacional y Departamental de Desarrollo articulando en el, los lineamientos contemplados en el esquema de ordenamiento territorial.

La Alcaldía del Municipio de Manaure – Balcón del Cesar en cabeza del Medico JUAN CARLOS ARAUJO OROZCO asume la elaboración del Plan de Desarrollo entendido este como un instrumento importante y necesario de planeación y gestión, que plasma las propuestas contempladas en el programa de gobierno y que obedecen a las grandes necesidades que aqueja a los habitantes de nuestro Municipio recogidas durante el proceso de diagnóstico y participación con los diferentes sectores de nuestra comunidad.

En consecuencia el plan incorpora programas y proyectos para atender unas necesidades identificadas. La administración atenderá de manera incluyente, justa, equitativa, honesta, responsable y transparente con acato y respeto a los derechos humanos, toda la problemática que vulnere las condiciones de vida digna de los habitantes de este municipio.

Por lo tanto en este plan se adoptará el Artículo 150 de nuestra Constitución Política de 1991 el cual ordena darle prioridad al gasto público y social, y lo

Plan de Desarrollo 2012 – 2015
Gana Manaure Ganamos Todos Con Prosperidad a Salvo

REPUBLICA DE COLOMBIA
DEPARTAMENTO DEL CESAR



MUNICIPIO DE MANAURE BALCÓN DEL CESAR

haremos de manera integral focalizando los recursos de inversión hacia las comunidades mas necesitadas y en condición de vulnerabilidad.

Hacer parte de esta noble misión es un mandato que me otorgó mi pueblo manaureño y es un compromiso adquirido para que entre todos alcancemos el sueño de vivir en una sociedad más justa, digna y equitativa e incluyente. Confío en el respaldo de todos mis colaboradores para alcanzar juntos el reto que la sociedad ha puesto en mis manos.

JUAN CARLOS ARAUJO OROZCO
Alcalde

Plan de Desarrollo 2012 – 2015
Gana Manaure Ganamos Todos Con Prosperidad a Salvo

REPUBLICA DE COLOMBIA
DEPARTAMENTO DEL CESAR



MUNICIPIO DE MANAURE BALCÓN DEL CESAR

CAPITULO I

IMAGEN PROSPECTIVA DEL DESARROLLO

Plan de Desarrollo 2012 – 2015
Gana Manaure Ganamos Todos Con Prosperidad a Salvo



MISIÓN

Manaure Balcón del Cesar, municipio comprometido con el mejoramiento de la calidad de vida y el bienestar de sus habitantes, la preservación de la identidad cultural, y el fortalecimiento del sentido de pertenencia sobre las bases de una democracia participativa y la garantía de los derechos humanos; para lo cual, dispondrá de su talento humano competente y de una gestión coherente con los nuevos elementos de la administración.

Este análisis, está fundamentado en el compromiso institucional que se plantea en el programa de gobierno del medico Juan Carlos Araujo Orozco, el cual busca el fortalecimiento de una comunidad a través de la implementación de estrategias administrativas que permitan mejorar la calidad de vida de los habitantes del Municipio de Manaure Balcón del Cesar.

REPUBLICA DE COLOMBIA
DEPARTAMENTO DEL CESAR



Libertad y Orden

MUNICIPIO DE MANAURE BALCÓN DEL CESAR

VISIÓN

En el año 2020 Manaure Balcón del Cesar, será un Municipio competitivo en el contexto Nacional e internacional, por haber desarrollado estrategias micro empresariales tendientes a generar mejor calidad de vida para sus habitantes, desde un enfoque de desarrollo local fortalecido desde la producción agropecuaria y el turismo social, orientado hacia el desarrollo humano, equitativo y sostenible enfocado principalmente hacia la primera infancia.

Plan de Desarrollo 2012 – 2015
Gana Manaure Ganamos Todos Con Prosperidad a Salvo



OBJETIVOS

OBJETIVO GENERAL

Implementar estrategias de gobierno centradas en el desarrollo integral de la población y su territorio, con actuaciones transparentes y concertadas que permitan aumentar la calidad de vida de todos los habitantes de Manaure Balcón del Cesar; dando prioridad a los sectores vulnerables.

OBJETIVOS ESPECÍFICOS

- ✓ Propiciar espacios democráticos para dinamizar la presencia ciudadana y comunitaria en las decisiones de gobierno.
- ✓ Apoyar al talento humano manaurero para el aprovechamiento de sus potencialidades.
- ✓ Consolidar el proceso de fortalecimiento de la gestión pública territorial.
- ✓ Posicionar la imagen institucional del municipio de Manaure en el contexto departamental, nacional e internacional para el mejor aprovechamiento de sus recursos.
- ✓ Garantizar la cobertura, la prestación y eficiencia de los servicios básicos que permita generar un mayor bienestar en la población del municipio.

REPUBLICA DE COLOMBIA
DEPARTAMENTO DEL CESAR



MUNICIPIO DE MANAURE BALCÓN DEL CESAR

- ✓ Crear la cultura de innovación desde la promoción de la ciencia, la tecnología y los saberes tradicionales del municipio.
- ✓ Preservar y promocionar los bienes patrimoniales producidos mediante la creación artística y cultural en el municipio.
- ✓ Propiciar el desarrollo integral de la población mediante la práctica del deporte, la recreación y el aprovechamiento del tiempo libre.
- ✓ Plantear acciones conducentes para garantizar el disfrute de un ambiente sano a través del control, preservación y defensa.
- ✓ Fortalecer el sector agropecuario, con la creación de empresas productivas y proyectos productivos
- ✓ Incentivar a los productores agrícolas a la inserción de nuevas tecnologías y práctica de producción limpia.

REPUBLICA DE COLOMBIA
DEPARTAMENTO DEL CESAR



Libertad y Orden

MUNICIPIO DE MANAURE BALCÓN DEL CESAR

CAPITULO II

FUNDAMENTOS DEL PLAN

Plan de Desarrollo 2012 – 2015
Gana Manaure Ganamos Todos Con Prosperidad a Salvo



FUNDAMENTOS DEL PLAN



La visión que se tiene de nuestro Municipio, exige la implementación de nuevas políticas, que permitan la realización de cambios estructurales, a nuestra realidad social, económica, política, cultural y ambiental.

Toda sociedad debe lograr una proyección en el tiempo, de un norte claro, se debe saber dónde llegar y cómo hacerlo. Las sociedades que en los últimos años, en el país, han logrado un desarrollo significativo, lo han alcanzado estructurando una nueva forma de vida, vale decir, generando una nueva cultura ciudadana.

La Ley 152 de 1994, Ley Orgánica del Plan de Desarrollo, posibilita un escenario de consenso entre la sociedad civil y el Estado encaminado a planificar el desarrollo territorial.

En concordancia con lo anterior, el Plan de Desarrollo no solo se convierte en un instrumento de planeación sino en la herramienta que permite

Plan de Desarrollo 2012 – 2015
Gana Manaure Ganamos Todos Con Prosperidad a Salvo

REPUBLICA DE COLOMBIA
DEPARTAMENTO DEL CESAR



Libertad y Orden

MUNICIPIO DE MANAURE BALCÓN DEL CESAR

diagnosticar la situación actual del municipio, y así identificar los sectores mas vulnerables y las necesidades específicas de los ciudadanos, como quiera que se trata de la carta de navegación fundamental de la planeación participativa.

El Plan de Desarrollo, “GANA MANAURE, GANAMOS TODOS CON PROSPERIDAD A SALVO”, de la administración de Juan Carlos Araujo Orozco, es el compendio de objetivos estratégicos que se diseñaron en un espacio de concertación para participar en las elecciones como alcalde mediante el voto programático. Los programas plasmados en este documento son la conclusión de diálogos con todos los sectores de la comunidad que permitieron construir un programa de gobierno que se traduce en metas dentro del plan de desarrollo.

Como política de gobierno se estableció la participación activa de la comunidad tanto en la formulación del Plan de Desarrollo como en su operatividad.

Le corresponde al municipio la planeación que garantice el desarrollo integral de todos sus sectores y definir propósitos colectivos; se planea para garantizar los derechos de la población con prevalencia de los derechos de las niñas, niños y los adolescentes, se planea para proteger los derechos de la población en riesgo, vulnerabilidad y exclusión, es decir se formulan estrategias y acciones orientadas al logro de la igualdad y equidad entre personas, se planea con perspectiva de genero que permitan plena participación de mujeres y hombres, se planea para superar la pobreza, se planea para los discapacitados y la tercera edad, se planea para fortalecer la democracia participativa y pluralista

Queremos un gobierno progresista de amplio contenido social, con una gran participación ciudadana, porque estamos convencidos que la Democracia política y la democracia social no sólo son compatibles sino que están íntimamente relacionadas.

Plan de Desarrollo 2012 – 2015
Gana Manaure Ganamos Todos Con Prosperidad a Salvo

**REPUBLICA DE COLOMBIA
DEPARTAMENTO DEL CESAR**



Libertad y Orden

MUNICIPIO DE MANAURE BALCÓN DEL CESAR

Invitamos a todos los ciudadanos y ciudadanas del municipio a hacerse partícipes de esta cruzada, Por un Municipio Pujante, que busca convertir a Manaure en un verdadero polo de desarrollo agroindustrial y turístico, donde la inversión pública en lo social y la infraestructura física sean el punto de partida y no el punto de llegada.

Plan de Desarrollo 2012 – 2015
Gana Manaure Ganamos Todos Con Prosperidad a Salvo



UN PLAN CON ALCANCE

El Plan de Desarrollo, “GANA MANAURE, GANAMOS TODOS CON PROSPERIDAD A SALVO”, se basa en el programa de gobierno que el Médico JUAN CARLOS ARAUJO OROZCO puso a consideración de la comunidad en la pasada campaña política que lo llevó a la Alcaldía. Goza del respaldo político de su administración y del de los concejales, líderes políticos y comunidad en general que apoyan un desarrollo sostenible y equitativo que haga posible una mejor calidad de vida para la sociedad de Manaure.

Por lo anterior, se estructura un plan basado en estrategias, programas, subprogramas y metas, las cuales cubren el período 2012 – 2015.

CON UN OBJETIVO GENERAL

Generar una nueva cultura ciudadana teniendo como política principal “**Gana Manaure, Ganamos Todos**”¹ que facilite la convivencia con base en el respeto por la opinión ajena, formando ciudadanos comprometidos con el desarrollo del municipio y de sus gentes, promoviendo un equilibrio ecológico y ambiental, haciendo uso racional de los recursos naturales dentro de un marco de desarrollo sostenible jalonado por una gerencia pública municipal donde la eficiencia y la eficacia sean un logro real y no solamente un enunciado retórico.

CON UNOS PRINCIPIOS

Autonomía: Las entidades territoriales entre ellas los municipios ejercen libremente sus funciones en materia de planificación.

¹ Lema del Plan de Gobierno

REPUBLICA DE COLOMBIA
DEPARTAMENTO DEL CESAR



MUNICIPIO DE MANAURE BALCÓN DEL CESAR

Ordenación de Competencias: Teniendo en cuenta los criterios de concurrencia, complementariedad, subsidiariedad cuando se deba desarrollar una actividad en conjunto, se respetaran los fueros de competencia, deberá existir colaboración mutua, dentro de la orbita funcional se deberán apoyar transitoriamente cuando una de ella carezca de y capacidad técnica.

Articulación: Este principio exige que el gobierno en sus diferentes niveles, nacional, departamental y municipal, planifique de manera articulada los objetivos de desarrollo común, bajo este precepto los planes de desarrollo municipales deben ser armonizados con los planes departamentales y nacionales, por lo que se promoverán proyectos asociativos con impacto regional. De la misma forma se requiere darle prioridad al gasto publico social, cada programa deberá estar sustentado de acuerdo a la proyección de los ingresos del ente territorial.

Eficiencia: En procura de este principio se debe optimizar el uso de los recursos financieros humanos y técnicos, ejecutando el mayor numero de programas en beneficios de la comunidad.

Viabilidad: Los lineamientos del Plan de Desarrollo deben contener acciones ejecutables administrativa y financieramente.

Coherencia: Los proyectos del Plan de Desarrollo deben ser el resultado de un estudio diagnostico del municipio.

CON UNAS POLÍTICAS REALES

1. Intervención social integral: La acción pública se orientará a la intervención social articulada e integral para atender en forma simultánea las carencias de

Plan de Desarrollo 2012 – 2015
Gana Manaure Ganamos Todos Con Prosperidad a Salvo



los grupos humanos y las necesidades de las comunidades con perspectivas de género, ciclo vital, situación socio-económica y habitabilidad del territorio.

2. Integración social: La gestión pública estimulará la integración social del Municipio y el desarrollo de las capacidades de los ciudadanos y las ciudadanas, la autogestión y la vinculación del sector privado y del tercer sector en las responsabilidades colectivas.

3. Intervención para la equidad: El Gobierno Municipal intervendrá para garantizar la redistribución de los beneficios económicos y enfrentar de forma integral el desempleo, la exclusión y la inequidad.

4. Prevalencia de los derechos de las niñas y los niños: Los derechos de las niñas y los niños tendrán prioridad sobre los derechos de los demás y sobre todas las normas y consideraciones cuando ellas impidan su garantía o satisfacción. Las instituciones municipales y la sociedad concurrirán para garantizar su incorporación en la formulación de políticas, planes, programas y en la asignación de los recursos del presupuesto público, así como su protección y socorro en toda circunstancia, y su vinculación a programas de interés general.

5. Mujer y géneros: La perspectiva de mujer y géneros estará orientada a la creación de condiciones para alcanzar la igualdad de oportunidades, el ejercicio efectivo de los derechos, el respeto y el libre desarrollo de la personalidad.

6. Juventud: Se fortalecerán y promoverán las políticas, instancias, estrategias, y programas para la juventud, brindando mecanismos, escenarios y oportunidades que garanticen el ejercicio de sus derechos, la

REPUBLICA DE COLOMBIA
DEPARTAMENTO DEL CESAR



MUNICIPIO DE MANAURE BALCÓN DEL CESAR

Participación con decisión, el reconocimiento de su diversidad y la elevación de sus capacidades en función de fortalecerla como un sujeto político para la realización de sus proyectos de vida y la construcción de una sociedad justa y democrática.

Se fortalecerán las políticas públicas en materia de prevención integral del uso indebido de sustancias psicoactivas y de formación en salud sexual y reproductiva. Igualmente, se adoptarán mecanismos efectivos para el diseño y apoyo a la gestión productiva de iniciativas colectivas de los jóvenes.

7. Cambio cultural: Se promoverá la reflexión y la acción colectiva en torno al comportamiento y actitudes de las personas para afianzar el ejercicio de la ciudadanía, la democracia, la solidaridad y el derecho al libre desarrollo de la personalidad.

8. Participación para la decisión: Los ciudadanos y las ciudadanas participarán efectivamente en las decisiones públicas. La Administración Municipal proveerá la información, los escenarios y los mecanismos necesarios y promoverá la organización y el control ciudadano. Se reconocerán a los diferentes actores, sus intereses y propuestas, para procurar que las decisiones públicas sean el resultado de la construcción de acuerdos y consensos. Trabajando de la mano del ciudadano, por y para la comunidad.

9. Control social y rendición de cuentas: Se promoverá la participación ciudadana en el control de la gestión pública, se comunicarán con claridad y veracidad los procesos, resultados e impactos de las políticas y se mantendrá una interlocución permanente con la ciudadanía, con un modelo de gestión administrativo eficiente y eficaz.

Plan de Desarrollo 2012 – 2015
Gana Manaure Ganamos Todos Con Prosperidad a Salvo

REPUBLICA DE COLOMBIA
DEPARTAMENTO DEL CESAR



MUNICIPIO DE MANAURE BALCÓN DEL CESAR

10. Seguridad alimentaría: Se desarrollará una política de seguridad alimentaría entendida como la garantía de acceso y abastecimiento adecuados de alimentos y nutrientes en un horizonte de sostenibilidad y como espacio de encuentro para la formación ciudadana, de manera complementaria a otros servicios sociales del Estado y del Municipio.

Se promoverá las cadenas y redes de productores y consumidores. A través de esta política se espera contribuir a la generación de empleo e ingresos en el marco de la integración regional, con el consiguiente fomento a la construcción de capital social y la corresponsabilidad.

11. Integración territorial para la sostenibilidad: El Municipio se abordará en una perspectiva sostenible, a partir de la descentralización y la desconcentración en lo local, la integración urbano- regional y la articulación con la dinámica regional, nacional e internacional.

12. Empleo e ingresos: La política de generación de empleo y de oportunidades de ingresos es un imperativo de la lucha contra el desempleo y la exclusión, la cual será desarrollada en una perspectiva de solución sostenible que lleve a transformar las acciones urgentes, como la lucha contra el hambre, en soluciones del mediano y largo plazo.

Promoverá la producción local y regional; en la promoción de la demanda de bienes y servicios de consumo masivo, y en el fortalecimiento de la economía social y solidaria, de la micro, la pequeña y la mediana empresa. El aumento de la cobertura y la permanencia de la población joven en el sistema educativo son elementos esenciales de esta política. Se potenciará la estructura productiva local y regional mediante la innovación tecnológica y la mejora de la competitividad y la calidad del aparato productivo.

Plan de Desarrollo 2012 – 2015
Gana Manaure Ganamos Todos Con Prosperidad a Salvo

REPUBLICA DE COLOMBIA
DEPARTAMENTO DEL CESAR



MUNICIPIO DE MANAURE BALCÓN DEL CESAR

13. Ambiente Sostenible: El desarrollo del municipio en sus diferentes ejes tendrá como política el cuidado del medio ambiente, y el uso adecuado de todos los recursos naturales, estableciendo acciones como la educación ambiental, el desarrollo de políticas de mitigación frente al turismo y el crecimiento de demográfico e industrial.

CON UNA ESTRATEGIA BIEN DEFINIDA

Concentrar los esfuerzos y los recursos en promover procesos de concertación y establecer condiciones con incentivos adecuados y oportunos para el desarrollo de los sectores social, productivo e institucional privilegiando los servicios públicos, la educación, la cultura y el deporte, la salud, la vivienda, la infraestructura vial y energética y la diversificación de la base económica y productiva del municipio con el fin de ir preparando las condiciones adecuadas para convertirse en el destino eco-turístico por excelencia del Cesar.

REPUBLICA DE COLOMBIA
DEPARTAMENTO DEL CESAR



Libertad y Orden

MUNICIPIO DE MANAURE BALCÓN DEL CESAR

CON UNA META CLARA

IMPULSAR EL MEJORAMIENTO DE LA CALIDAD DE VIDA DE LA SOCIEDAD MANAURERA A TRAVÉS DEL DESARROLLO SOCIAL PRODUCTIVO Y EL FORTALECIMIENTO DE LA DEMOCRACIA.

Plan de Desarrollo 2012 – 2015
Gana Manaure Ganamos Todos Con Prosperidad a Salvo



METODOLOGÍA PARA LA CONSTRUCCIÓN DEL PLAN DE DESARROLLO

El proceso de formulación del Plan de Desarrollo Municipal 2012-2015 “**GANA MANAURE, GANAMOS TODOS CON PROSPERIDAD A SALVO**”, aduce a un gobierno democrático en el que pueden participar todos los manaureros y manaureras; por ello, su formulación y desarrollo ha sido concertado con los diferentes sectores de la población urbana y rural del municipio. Además, se estructuró sobre los planes de desarrollo, departamental y nacional, articulado con los ODM, y demás planes sectoriales.

Este Plan estructura intervenciones de entidades, instituciones, agremiaciones y personas que de la comunidad; armonizado con las líneas estratégicas del programa de gobierno del Alcalde Municipal.

El siguiente cuadro resume el proceso que facilitará la formulación y la aprobación del Plan de Desarrollo Municipal.

ETAPAS DEL PLAN DE DESARROLLO

FORMULACIÓN - ELABORACIÓN - EJECUCIÓN –SEGUIMIENTO



Plan de Desarrollo 2012 – 2015
Gana Manaure Ganamos Todos Con Prosperidad a Salvo

REPUBLICA DE COLOMBIA
DEPARTAMENTO DEL CESAR



Libertad y Orden

MUNICIPIO DE MANAURE BALCÓN DEL CESAR

El Plan de Desarrollo Municipal se estructurará con base en una metodología participativa, en el cual la comunidad tendrá la oportunidad de participar en su elaboración, a través de la conformación de Mesas de Trabajo representativas de los diferentes sectores: Organizaciones comunitarias de base (JAC), sector empresarial (gremios), sector institucional (ONG), sector académico (instituciones de educación superior e instituciones educativas, públicas y privadas).

Las mesas de trabajo tienen como propósito el mejoramiento de la comunicación y la cooperación entre los participantes (todos los interesados y afectados pueden ser escuchados durante el proceso) a través de la planificación conjunta. Esta información sirve como línea de base para el análisis y está representada en el Programa de Gobierno y en el Diagnóstico².

Los interesados en las Mesas de Trabajo participan de una forma coherente y objetiva con los Programas definidos en las líneas estratégicas del Programa de Gobierno “GANA MANAURE, GANAMOS TODOS CON PROSPERIDAD A SALVO”³ fundamentalmente se puede lograr una definición realista y clara de las metas del Plan de Desarrollo por la vía de programas y proyectos en una perspectiva de mediano y largo plazo.

Con esta metodología las mesas de trabajo realizan una lluvia de ideas en la cual los participantes definen las posibles soluciones a la problemática existente en el municipio, luego de un consenso el equipo de trabajo toma decisiones en términos de programas y proyectos.

² El diagnóstico destaca especialmente los problemas y las potencialidades que van a ser afectados de manera directa por la acción del gobierno, de suerte que es posible establecer una clara correspondencia entre el diagnóstico y los objetivos y metas.

³ El Plan de Desarrollo, debe reflejar las políticas, estrategias y programas definidos en el **programa de gobierno** que sirvió de base para la elección del Alcalde. **El alcance del plan de desarrollo es distinto al del programa de gobierno.** El programa de gobierno se inscribe claramente dentro del corto y mediano plazo y sus planteamientos se concretan en los programas y subprogramas que se incluyen en el Plan de Desarrollo.

Plan de Desarrollo 2012 – 2015
Gana Manaure Ganamos Todos Con Prosperidad a Salvo



CONSIDERACIONES PARA LAS MESAS DE TRABAJO:

Aportan soluciones a la problemática que afecta al desarrollo.

Generan corresponsabilidad⁴.

Generan sentido de pertenencia por el Municipio.

Las mesas se realizan por sectores, los cuales están involucrados en los Ejes Estratégicos de la Propuesta del Plan de Desarrollo.

Las mesas comprometen a los participantes para generar soluciones. Las mesas de trabajo son coordinadas por un moderador, el cual debe suministrar información diagnóstica del sector correspondiente y las directrices del Programa de Gobierno y Plan de Desarrollo, este formula las preguntas que faciliten la participación.

Los participantes de las mesas de trabajo redactan sus aportes (intervenciones) en carteleras, las cuales son expuestas públicamente y entregadas al moderador.

El moderador agrupa los aportes por afinidades, descarta los que no generan coherencia, e identifica soluciones en términos de programas y proyectos que integrarían el Plan de Desarrollo Municipal, siempre en concertación con la mesa de trabajo.

Las mesas de trabajo deben garantizar efectividad a fin de optimizar el tiempo (duración aproximada entre 3 y 4 horas) para ello al inicio de la sesión se debe establecer pactos de acuerdo: Respeto a la palabra, utilizar las carteleras para los aportes, delimitar el tiempo de las exposiciones, restringir el uso del celular, etc. A juicio del moderador se definen descansos y/o recesos.

⁴ Articulación de los esfuerzos de tod@s



AGENDA PROPUESTA PARA LA REALIZACIÓN DE LAS MESAS DE TRABAJO:

El Plan de Desarrollo, debe reflejar las políticas, estrategias y programas definidos en el programa de gobierno que sirvió de base para la elección del Alcalde.

El alcance del plan de desarrollo es distinto al del programa de gobierno. El programa de gobierno se inscribe claramente dentro del corto y mediano plazo y sus planteamientos se concretan en los programas y subprogramas que se incluyen en el Plan de Desarrollo.

- a) Apertura, en la cual se hará una exposición del objetivo de las mesas (formular el Plan de Desarrollo Municipal) y de la metodología de trabajo.
- b) Presentación del diagnóstico referente al sector.
- c) Presentación del Eje Estratégico
- d) Taller con base a las preguntas definidas.
- e) Conclusiones. Las conclusiones se definen con base a la metodología descrita anteriormente y se redactan en la siguiente matriz:
 1. Eje Estratégico: Sector y/o Componente:
 2. Programas⁵ Proyectos⁶ Metas⁷ Responsables y Corresponsables

⁵ Los programas se constituyen en una formulación objetiva que contienen una serie de acciones organizadas con la finalidad de mejorar las condiciones en situación de debilidad o deficiencia o a sostener condiciones existentes que generan fortalezas con valor agregado, los programas obedecen a principios de integralidad y sostenibilidad.

⁶ Los proyectos son un conjunto de actividades que integradas entre sí se configuran en un programa. Los proyectos se pueden formular en término de prestación de servicios, de creación, ampliación y/o modernización de la producción de los bienes y servicios, etc.

⁷ Las METAS son los objetivos cualificados (son claras, alcanzables y medibles). Por ejemplo, si el objetivo es crecer; la meta debe ser expresada en cantidad x% (cuánto debe crecer), y en **tiempo** (para cuándo debe crecer). En la definición de la meta se debe describir la línea de base (es decir la situación actual), un indicador y la frecuencia de medición.

**REPUBLICA DE COLOMBIA
DEPARTAMENTO DEL CESAR**



Libertad y Orden

MUNICIPIO DE MANAURE BALCÓN DEL CESAR

- f) Las mesas de trabajo deben dejar evidencias por ejemplo: Asistencias (Se adjunta formato), Acta de Reunión (Se adjunta formato), Matriz de programas y proyectos, carteleras diligenciadas por los asistentes, entre otras.

Se adjuntan las evidencias en anexo.

REPUBLICA DE COLOMBIA
DEPARTAMENTO DEL CESAR



Libertad y Orden

MUNICIPIO DE MANAURE BALCÓN DEL CESAR

CAPITULO III

CARACTERÍSTICAS GENERALES DEL MUNICIPIO

Plan de Desarrollo 2012 – 2015
Gana Manaure Ganamos Todos Con Prosperidad a Salvo

REPUBLICA DE COLOMBIA
DEPARTAMENTO DEL CESAR



Libertad y Orden

MUNICIPIO DE MANAURE BALCÓN DEL CESAR



Plan de Desarrollo 2012 – 2015
Gana Manaure Ganamos Todos Con Prosperidad a Salvo



CARACTERIZACIÓN Y LOCALIZACIÓN GEOGRÁFICA

El Municipio de Manaure posee una población según datos del DNP tomados del censo 2005 y actualizados a 2011 de 13.198 habitantes, distribuidos en la cabecera municipal con 8.474 habitantes lo que equivale al 64.2% de la población y 4.724 distribuidos en el resto de la superficie territorial dando un porcentaje de población de 35.7%, cabe resaltar que estos valores han venido mostrando un comportamiento ascendente desde el año 1993 y a corte de 2011 posee una densidad de población de 92 hab/ Km².

La población se encuentra constituida por 6770 hombres que equivalen a un 51.3% de la población total y 6427 mujeres que equivalen a un 48.7% de la población total.

Población	Mpio	Dpto	Nación
A.3. Población total (1993)	7.890	758.526	36.207.108
A.4. Población total (2005)	11.317	903.423	42.888.592
A.5. Población total (2011)	13.198	979.015	46.043.696
A.6. Participación de la población en el total departamental (2011)	1,3%	-	-
A.7. Población cabecera (2011)	8.474	716.855	34.883.160
A.8. Población resto (2011)	4.724	262.160	11.160.536
A.9. % de hombres	51,3%	-	-
A.10. % de mujeres	48,7%	-	-
A.11. Densidad de la población (hab/km ²)	92	-	-

Fuente: DANE -Censo 2005 -; DNP - DDTS, DNP - DDS-; MIJ;AS-RUPD

REPUBLICA DE COLOMBIA
DEPARTAMENTO DEL CESAR



Libertad y Orden

MUNICIPIO DE MANAURE BALCÓN DEL CESAR

CRECIMIENTO POR MIGRACIÓN.

Hacia la década de 1950, por motivos socio-políticos a nivel nacional, Manaure recibe un fuerte flujo migratorio de personas provenientes del interior del país (Santanderes, Tolima, etc.), en su mayoría dedicadas a las labores agropecuarias, las que se instalaron en la zona y aún conservan sus costumbres y hábitos alimenticios y algunos aspectos arquitectónicos de las viviendas.

COMPONENTES DEMOGRÁFICOS DEL CRECIMIENTO POBLACIONAL.

NATALIDAD

NACIMIENTOS		
Nacimientos Total	Nacidos Vivos con peso Menor a 2.500 gr.	Porcentaje Bajo Peso
278	7	2.51%

Fuente: secretaria de salud Municipal 2010.

El índice de la natalidad es la expresar el crecimiento natural de la población que se mide por el número de nacimientos por meses en determinado lugar.

CARACTERÍSTICAS DE LA POBLACIÓN.

La población que predomina es de los Santanderes, norte, centro y sur del departamento. Estructura demográfica. (por edades y sexo).

Plan de Desarrollo 2012 – 2015
Gana Manaure Ganamos Todos Con Prosperidad a Salvo

REPUBLICA DE COLOMBIA
DEPARTAMENTO DEL CESAR



Libertad y Orden

MUNICIPIO DE MANAURE BALCÓN DEL CESAR

POBLACIÓN DEL MUNICIPIO SEGÚN DISTRIBUCIÓN POR GRUPOS DE
EDAD Y ÁREA

Grupos de edad	Área urbana		Área rural		Total	
	Población	%	Población	%	Población	%
< 1 año	256	4.2%	100	2.1%	356	3.3%
1 a 4	401	6.6%	153	3.3%	554	5.2%
5 a 9	729	12.13%	494	10.7%	1223	11.55%
10 a 14	681	11.33%	511	11.1%	1192	11.26%
15 a 19	708	11.78%	473	10.32%	1181	11.15%
20 a 24	499	8.3	421	9.1%	920	8.6%
25 a 29	454	7.5	422	9.2%	876	8.2%
30 a 34	353	5.8	372	8.1%	725	6.8%
35 a 39	352	5.8	329	7.1%	681	6.4%
40 a 44	358	5.9	284	6.2%	642	6.0%
45 a 49	287	4.7	257	5.6%	544	5.1%
50 a 54	239	3.9	197	4.3%	436	4.1%
55 a 59	203	3.3	165	3.6%	368	3.4%
60 y más	489	8.1	406	8.8%	895	8.4%
Total	6009	56.72 %	4584	43.27%	10593	100%

Fuente SISBEN III 2011

CARACTERÍSTICAS SOCIO DEMOGRÁFICAS.

Nivel educativo, participación de la actividad económica o población económicamente activa, inactiva, ocupada y desocupada y estratificación. Como actividades generadoras de empleo Manaure, se encuentra la agricultura con el cultivo de café, como el más importante; cacao, aguacate, flores, la ganadería como producción de leche, avicultura y los cultivos transitorios, como el frutas y algunas legumbres.

Plan de Desarrollo 2012 – 2015
Gana Manaure Ganamos Todos Con Prosperidad a Salvo

**REPUBLICA DE COLOMBIA
DEPARTAMENTO DEL CESAR**



MUNICIPIO DE MANAURE BALCÓN DEL CESAR

TEMPERATURA

Posee climas variados los cuales cuentan con temperatura promedio anual de 21° C, se presenta variedad climatológica que va desde zonas con clima cálido semiárido, cálido semi-húmedo, templado semi-húmedo y frío húmedo además alcanzan temperaturas elevadas de 29° C en la parte baja del municipio y en las partes altas encontramos temperaturas que se encuentran por debajo de los 18° C.

ALTITUD

En promedio la variedad de la altura se encuentra comprendida entre 500 metros hasta 2600 metros, presenta su mayor altura en el Cerro el Avión con una altitud de aproximada de 3.750 metros sobre el nivel del mar.

LONGITUD

Posee una extensión territorial de 144 Km² con una distancia desde la Cabecera Municipal hasta la capital del Departamento (Valledupar Cesar) con carretera asfaltada de 34 Km.

DIVISIÓN POLÍTICO-ADMINISTRATIVA.

Cuenta con 4 Corregimientos creados mediante el Acuerdo 07 de 1990, y 11 veredas clasificadas así:

CORREGIMIENTO PIE DEL CIELO. Dista a 7 Km. de la cabecera. Pertenecen a este corregimiento las veredas: Hondo del Río y Pie del Cielo.

CORREGIMIENTO LA TOMITA. Dista de la cabecera municipal a 6 Km. Pertenecen a este corregimiento las veredas: Nicaragua y la Vega de Jacob.

Plan de Desarrollo 2012 – 2015
Gana Manaure Ganamos Todos Con Prosperidad a Salvo

**REPUBLICA DE COLOMBIA
DEPARTAMENTO DEL CESAR**



MUNICIPIO DE MANAURE BALCÓN DEL CESAR

CORREGIMIENTO SABANAS DE LEÓN. Dista a 3 Km. de la cabecera. Pertenecen a este corregimiento las veredas: Los Andes y Sabanas de León.

CORREGIMIENTO JOSÉ CONCEPCIÓN CAMPO URDIALES: Dista de la cabecera municipal a 6 Km. Pertenecen a este corregimiento las veredas: Canadá, San Antonio, El Venao y El Cinco.

TOPOGRAFÍA.

El Municipio presenta una topografía irregular conformada por montañas pertenecientes a la Serranía del Perijá. Por la parte noreste encontramos el la vereda Pie del Cielo con su máxima altura como lo es El Cerro de la Cruz. En la parte norte su relieve se encuentra compuesto por pequeñas colinas y planicies que se pierden en el Municipio de la Paz y el departamento de la Guajira

El casco urbano actual de Manaure se encuentra ubicado en una zona de topografía plana a ligeramente inclinada y poco afectada por amenazas geológicas, que no ponen en riesgo la estabilidad tanto del suelo como las viviendas. Sin embargo en sus alrededores se presenta algunas amenazas entre las que se tienen fenómenos de deslizamientos, inundaciones y avalancha.

Para áreas de futura expansión es necesario respetar la ribera del río y arroyos, y la zona de desborde natural, al igual que la vegetación del bosque en una zona mínima de 30mts a cada lado como ronda hídrica mas 15 de metros de área de manejo y preservación ambiental para un total de 45 metros de protección de cada lado.

HIDROGRAFÍA.

Plan de Desarrollo 2012 – 2015
Gana Manaure Ganamos Todos Con Prosperidad a Salvo

REPUBLICA DE COLOMBIA
DEPARTAMENTO DEL CESAR



MUNICIPIO DE MANAURE BALCÓN DEL CESAR

Manaure es bañado por aguas frescas y cristalinas como las de nuestro río que lleva su mismo nombre, el cual nace en la Serranía de Perijá, zona del cerro “El Pintao” a una altura aproximada de 3450 m.s.n.m. El Río Manaure recorre 29 Kms. En dirección Este – Oeste.

Su cuenca esta comprendida por los siguientes límites: por el norte: las cuchillas, cerro “El Pintao, El Cielo y Lamederos; por el sur: las cuchillas La Nevera y Tierra Grata; por el oriente: las divisorias aguas que sirve de límites en la República de Venezuela.

El interior de la cuenca esta conformado por pliegues que dan origen a una serie de microcuencas que vierten sus aguas al río Manaure, entre las que sobresalen las constituidas por las corrientes: el Bosque, el Cinco, mi Ranchito, el Tronador, el Quindío, el Pílon, Borja y Lamederos.

El municipio cuenta con dos sub-cuencas, la primera, la del río Manaure con el 78.65% del área total del municipio, es decir, 11.336 ha y la segunda, el arroyo de la Mercedes con el 21.35%, 3.076 ha., lo cual da como resultado un área aproximada de 87 ha, destinada para protección de la cuenca, entre los principales manantiales se destacan el Paraíso, Mundo, Arroyo el Cinco, arroyo el Bosque, arroyo de los Torres, el caño de Gollito y el caño de Carmito Solano entre otros, que conforman la cuenca del Río Manaure que baja de la Sierra por el oriente y sigue hacia el sur oriente.

Estas corrientes son la base de la economía agrícola y ganadera del área montañosa y la llanura aluvial que atraviesa antes de unirse en el río Manaure con el Pereira.

HUMEDAD

En cuanto a la humedad relativa, presenta un promedio anual del 75%, lo que conduce a desecamientos en el área debido a la fácil evaporación del agua superficial.

PLUVIOSIDAD

Plan de Desarrollo 2012 – 2015
Gana Manaure Ganamos Todos Con Prosperidad a Salvo

REPUBLICA DE COLOMBIA
DEPARTAMENTO DEL CESAR



Libertad y Orden

MUNICIPIO DE MANAURE BALCÓN DEL CESAR

Se presentan periodos lluviosos, intercalados con períodos de tendencia seca; los cuales transcurren a lo largo del año.

CARACTERIZACIÓN SOCIOECONÓMICA

DIVERSIDAD DE PRODUCCIÓN

DESCRIPCIÓN DE LA POBLACIÓN POR OFICIOS O TRABAJOS

Se encuentra que parte de la población se dedican a la Docencia, Empleados Públicos en la E.S.E Local, Alcaldía Municipal, Juzgado Municipal, Comedor del Adulto Mayor y un alto porcentaje se dedican a las actividades de agropecuarias propias de la región.

DESCRIPCIÓN DE LA POBLACIÓN POR ACTIVIDADES DE SUBSISTENCIA - AUTOCONSUMO

Para las actividades de Subsistencia y Autoconsumo se evidencian la Venta de Productos que se cosechan en la zona rural del municipio, trabajos informales como la Venta de Minutos y el Transporte terrestre de Personas hacia los municipios aledaños y la capital del departamento.

POBLACIÓN DESPLAZADA

A continuación se presenta una propuesta de identificación de las víctimas.

MATRIZ 2. RECONOCIMIENTO DEL TERRITORIO: DIMENSIÓN POBLACIONAL								
0	1	2	3	4	5	6	7	8
iones de desarrollo	Temas según sectores de competencias de la entidad territorial	Breve descripción de la	Sectores de competencia de la	Indicadores básicos permiten verificar la situación			Poblaciones y actores	Fuente de los

Plan de Desarrollo 2012 – 2015
Gana Manaure Ganamos Todos Con Prosperidad a Salvo

REPUBLICA DE COLOMBIA
DEPARTAMENTO DEL CESAR



Libertad y Orden

MUNICIPIO DE MANAURE BALCÓN DEL CESAR

		situación presente en la entidad territorial por sector de competencia	entidad territorial	Indicadores recientes del municipio / distrito	Indicadores de referencia del departamento	Indicadores de referencia del país	involucrados	indicadores
POBLACIONAL	Tamaño	Urbano	6009					DANE
		Rural	4584					
	Crecimiento	Natalidad	278					
		Mortalidad						
		Inmigración						
		Emigración						
	Estructura	Edad y sexo	5227 Hombres 4821 Mujeres		1938 Hogares			
		Grupos específicos: <u>VÍCTIMAS DEL DESPLAZAMIENTO FORZADO OTRAS VÍCTIMAS (diferenciar grupos étnicos, y género)</u>	423					
		Grupos étnicos, afros, indígenas, R-rom. (Por edad y sexo)	4 Indígenas 1 Afrodesc					
	Distribución	Población localizada en Cabecera /centros poblados Corredores habitacionales, veredas, corregimientos. (Considerando la estructura poblacional)	423 familias ubicadas en la cabecera mpal.					
Movilidad	Desplazamiento forzado, y movilidades temporales. (Considerando edad, sexo, etnia y distribución en el territorio)							

De conformidad con el PIU en Manaure existen 423 familias censadas integradas por 1363 personas de las cuales 580 son hombres y 506 son mujeres y 277 niños. Este grupo lo conforman 62 mujeres que son cabeza de hogar, 4 familias indígenas integradas por 24 personas y 1 familia afrodescendiente.

Plan de Desarrollo 2012 – 2015
Gana Manaure Ganamos Todos Con Prosperidad a Salvo

REPUBLICA DE COLOMBIA
DEPARTAMENTO DEL CESAR



Libertad y Orden

MUNICIPIO DE MANAURE BALCÓN DEL CESAR

Desplazados	Mpio	Dpto	Nación
A.24. Población recibida acumulada (Dic 31 de 2010)	2.556	147.846	3.594.781
A.25. Población expulsada acumulada (Dic 31 de 2010)	1.788	184.809	3.576.915

Fuente: DANE -Censo 2005 -; DNP - DDTS, DNP - DDS-; MIJ;AS-RUPD

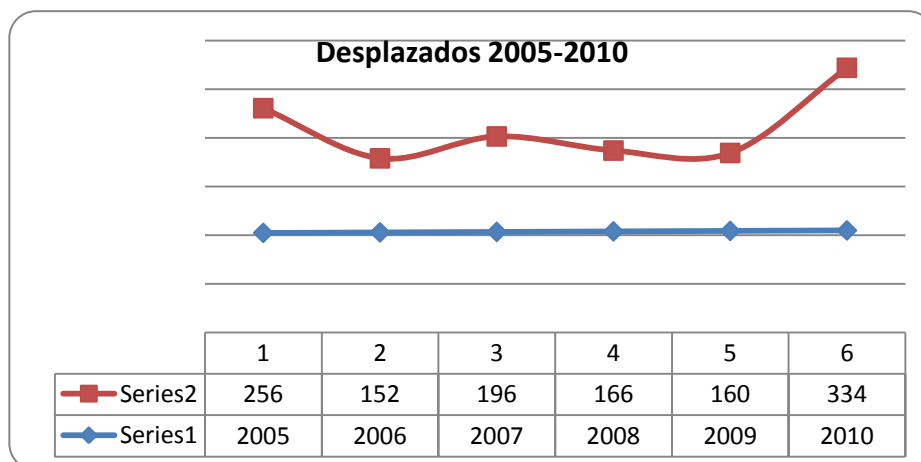

Fuente: Personería Municipal 2005-2010

LA MUJER

Las mujeres según DNP conforman el 48.7% de la población total del Municipio, las cuales ocupan gran cantidad de los Cargos Públicos del Municipio. Se refleja en este grupo la Problemática de Violencia Intrafamiliar con la atención de 24 casos en el año 2011 (Fuente Comisaria de Familia Municipal) a las cuales se les brinda Asistencia Profesional a través de Funcionarios de la Comisaria de Familia Municipal, Psicólogo Contratado por el Plan Operativo Anual de salud. Dentro de las actividades desarrolladas por la Comisaria de Familia Municipal se

Plan de Desarrollo 2012 – 2015
Gana Manaure Ganamos Todos Con Prosperidad a Salvo

REPUBLICA DE COLOMBIA
DEPARTAMENTO DEL CESAR



Libertad y Orden

MUNICIPIO DE MANAURE BALCÓN DEL CESAR

encuentran: charlas con las madres y padres cabezas de hogar en los diferentes barrios del municipio y zona rural e instituciones educativas, difundiendo la idea de que la violencia no es solo física si no que hace referencia al maltrato verbal y psicológico, logrando con todo esto la disminución del temor de la Mujer a denunciar los casos que atentan contra la Integridad Familiar.

En el año 2011 se trabajó por parte de la comisaria de familia el tema de violencia de género haciendo un énfasis especial al mal llamado sexo débil, implementando la campaña “si te maltratan pita”.

Además en el año 2011 se adelantaron campañas contra el abuso sexual en instituciones como la concentración de desarrollo rural y Escuela Normal Superior María Inmaculada, evento por el cual se atendieron 4 casos en la oficina de Comisaria de Familia en el año 2011.

No obstante, ante la necesidad de un trabajo digno, en el municipio se desarrollan estrategias de trabajo para que la mujer como eje fundamental de la sociedad, pueda formar parte activa creando su propio empleo para así tener acceso y control de recursos y posibilidades para un mejor desarrollo.

En el Sector Rural se destaca el papel importante que desempeña el grupo poblacional en mención a través de su trabajo arduo en el sector productivo.

IDENTIFICACIÓN DE POBREZA Y MISERIA Ó POBREZA EXTREMA

El Municipio según cálculos del DNP-SPSCV con base en Datos del Censo 2005 tiene un índice de pobreza en la zona urbana del 59.03 en la zona urbana y 89.09 en la zona rural.

Plan de Desarrollo 2012 – 2015
Gana Manaure Ganamos Todos Con Prosperidad a Salvo

**REPUBLICA DE COLOMBIA
DEPARTAMENTO DEL CESAR**



Libertad y Orden

MUNICIPIO DE MANAURE BALCÓN DEL CESAR

GENERALIDADES DEL SECTOR PRODUCTIVO Y EMPLEO

Precisamente, el perfil productivo de Manaure lo configuran tres grandes sectores: el sector agropecuario, que ha mostrado avances paulatinos hacia la modernización y la productividad, tales como Café, Cacao y Aguacate. El segundo gran componente es el sector Turismo, que intenta desarrollarse con la inversión público privada, mejorando la oferta de servicios y el tercero es el cultivo de flores y frutas, en pequeñas parcelas, que ha venido desarrollando la economía campesina y la producción de pan coger. Este último tiene un enorme e inexplorado potencial.

INSTITUCIONALIDAD

En cuanto al índice de Desempeño Fiscal, calculado por el Departamento Nacional De Planeación DNP, el Municipio se ubicó en el puesto 19 a nivel departamental con el 63.03 como indicador de desempeño fiscal para el 2010 y el 697 a nivel nacional. Para ocupar ese lugar, el departamento destinó el 55.3% de sus ingresos corrientes a funcionamiento, el 84.62% porcentaje de ingresos correspondiente a transferencias, 42.33%, porcentaje de ingresos que corresponden a Recursos propios, gasto destinado a inversión 85.42%, Capacidad de ahorro 36.03%.

Plan de Desarrollo 2012 – 2015
Gana Manaure Ganamos Todos Con Prosperidad a Salvo

REPUBLICA DE COLOMBIA
DEPARTAMENTO DEL CESAR



Libertad y Orden

MUNICIPIO DE MANAURE BALCÓN DEL CESAR

CAPITULO IV

COMPONENTE ESTRATÉGICO

Plan de Desarrollo 2012 – 2015
Gana Manaure Ganamos Todos Con Prosperidad a Salvo

REPUBLICA DE COLOMBIA
DEPARTAMENTO DEL CESAR



Libertad y Orden

MUNICIPIO DE MANAURE Balcón del Cesar

Para fortalecer en primer lugar el desarrollo de la población bajo la búsqueda de una sostenibilidad económica, ambiental, institucional y regional el Plan de desarrollo GANA MANAURE, GANAMOS TODOS CON PROSPERIDAD A SALVO se agrupa en 5 lineamientos estratégicos de carácter estructural; fortalecidos con la transversalidad de un eje zonal que trasciende lo local y se complementa y aunara esfuerzos con la región para alcanzar mejores impactos, con fundamentos en la nueva ley de ordenamiento territorial.

1) Lineamiento Estratégico Social: Con Equidad social.

Su razón de ser es la búsqueda del bienestar de la población urbana y rural, propiciando ambientes favorables para la restitución y ejercicio de los derechos sociales, culturales mediante la provisión de bienes y servicios que permitan fortalecer el capital humano con habilidades para vivir y desempeñarse en un contexto social. Se enmarca dentro de las competencias relacionadas a la educación, la salud, la promoción social, el deporte, la recreación, la cultura y población en general.

2) Lineamiento Estratégico Económico: Con más y mejores Ingresos:

Esta línea pretende fortalecer la vocación agropecuaria y turística a través del uso de las nuevas tecnologías para el crecimiento de la productividad; el emprendimiento y la competitividad; la generación de ingresos, empleo; el aprovechamiento de ventajas comparativas de localización, y las oportunidades para ser más atractiva a la inversión.

3) Lineamiento Estratégico Territorial: Manaure Sostenible y Territorialmente Responsable:

La presente línea busca hacer de Manaure un municipio más comprometido con la sostenibilidad ambiental, organizado en el uso de su territorio; articulando las

Plan de Desarrollo 2012 – 2015
Gana Manaure Ganamos Todos Con Prosperidad a Salvo



relaciones entre población, recursos naturales, economía y tecnología. Además establece políticas conducentes a mitigar el impacto de deterioro del medio ambiente.

4) Lineamiento Estratégico Institucional: Infraestructura para la competitividad

La línea permite la adecuación de la infraestructura y fortalecimiento tecnológico del municipio, garantizando el cumplimiento de los estándares de calidad en el desarrollo local (excelentes vías de comunicación, buenos esquemas de equipamiento y una estructura operativa socio institucional) que sirva de soporte al desarrollo económico que se desea implementar en el territorio en el cuatrienio. Esta situación es una condición para alcanzar los objetivos y estrategias de este Plan de desarrollo.

5) Lineamiento Estratégico Institucional: Un Manaure Bien Gobernado

Busca crecer en credibilidad con manejo responsable de los recursos, seguridad en el territorio, apertura de espacios para la participación ciudadana y valor público, con oferta de bienes y servicios que generen impactos positivos, mejores resultados y atención a las preferencias de los gobernados con gestión eficiente.

Eje Asociativo: Transversal a los anteriores cuyo fin último es romper la frontera local y alcanzar con la sinergia de proyectos de ámbito regional mayor fuerza de integración para disminuir inequidades sociales, ambientales, tecnológicas, de conocimiento y económicas; competencia basada en acuerdos, participación equitativa y pactos comunes que beneficien mutuamente a la ciudad - región - capital.



LINEAMIENTO ESTRATÉGICO N° 1

MANAURE, MUNICIPIO CON EQUIDAD SOCIAL

El presente lineamiento se concibe desde la transversalidad de los programas sectoriales. Su principal función es la de asegurar la prestación de servicios sociales eficientes y oportunos que redunden en una mejor calidad de vida de los habitantes e impacto en el desarrollo de la calidad de vida. En ese sentido, se aunarán esfuerzos tendientes a cerrar la brecha social de los manaureños a través de la integración y oferta de los sectores salud, educación, cultura, recreación, medio ambiente e infraestructura.

La equidad social en el contexto de las iniciativas de conservación y desarrollo sostenible es un conjunto de prácticas tendientes al abordaje y superación de todas las formas sociales, económicas, culturales y políticas de exclusión e inequidad, para el efecto se proponen mecanismos concretos de redistribución de las riquezas, los recursos y las oportunidades, así como la construcción de un verdadero balance intercultural y de género en la toma de decisiones relacionados con proyectos y políticas en este ámbito.

Las acciones propuestas en este lineamiento contribuirán a la transformación de la calidad de vida de la población dentro de las que se incluyen: infancia, adolescencia, juventud, mujeres, adulto mayor, discapacitados, grupos étnicos en

Plan de Desarrollo 2012 – 2015
Gana Manaure Ganamos Todos Con Prosperidad a Salvo



situación de vulnerabilidad y población de red unidos. Lo anterior se sustenta desde los Objetivos del Milenio (ODM), la política nacional de niñez infancia y adolescencia, y la estrategia Nacional de lucha contra la pobreza. Para su desarrollo se articulará desde los Programas, Planes y Proyectos departamentales y Nacionales de lucha contra la pobreza y accederá a los recursos de los fondos de regalías.

1.1 OBJETIVO ESTRATÉGICO ATENCIÓN INTEGRAL A LA PRIMERA INFANCIA

El desarrollo de un niño o niña durante la primera infancia depende esencialmente de los estímulos que se le den y de las condiciones en que se desenvuelva. Es por esto que en la etapa comprendida entre los cero y los cinco años de edad es necesario atender a los niños y las niñas de manera armónica, teniendo en cuenta los componentes de salud, nutrición, protección y educación inicial en el contexto familiar, comunitario e institucional, de tal manera que se les brinde apoyo para su supervivencia, crecimiento, desarrollo y aprendizaje. La adolescencia forma parte del proceso evolutivo normal que tienen que pasar niños y niñas, para convertirse en personas adultas, en el se van consolidando determinados hábitos que marcan la capacidad efectiva para sentir y desarrollar emociones descubriendo progresivamente su identidad y su ubicación social.

REPUBLICA DE COLOMBIA
DEPARTAMENTO DEL CESAR



Libertad y Orden

MUNICIPIO DE MANAURE BALCÓN DEL CESAR

INFANCIA Y ADOLESCENCIA			
Objetivo identificado en la matriz de objetivos: <i>Ninguna muerte evitable en la primera infancia</i>			
Existencia: Todos vivos <input type="checkbox"/> Todos saludables <input type="checkbox"/> Todos con familia <input type="checkbox"/> Todos bien nutridos <input type="checkbox"/>	Desarrollo: Ninguno sin educación <input type="checkbox"/> Todos jugando <input type="checkbox"/> Todos afectivamente estables <input type="checkbox"/>	Participación: Todos registrados <input type="checkbox"/> Todos participando <input type="checkbox"/>	Protección Especial: • Ninguno en actividad perjudicial <input type="checkbox"/> • Ninguno víctima de violencia personal <input type="checkbox"/> • Ninguno víctima de violencia organizada <input type="checkbox"/> • Ninguno impulsado a violar la ley <input type="checkbox"/>

DIAGNOSTICO

El municipio de Manaure Cesar tiene una población de: 13.198 de las cuales 1907 son menores de cinco años, 2845 se encuentran en el rango de 5 a 14 años y 1336 tienen edades entre 15 a 19 años. Estas cifras arrojan que el 46.1% de la población pertenece a la etapa de la Niñez y la adolescencia.

Dentro de este grupo de población se constituyen como las principales causas de Morbilidad la Infección Respiratoria Aguda y la Enfermedad diarreica aguda; se atendieron 24 casos de maltrato infantil, 4 casos de Violencia intrafamiliar, 2 casos de Abuso sexual, 1 caso de Consumo de sustancias Psicoactivas, 3 casos de intento de suicidio en este grupo etareo, constituyéndose el embarazo en adolescentes como una de las principales problemáticas en nuestro municipio.

Plan de Desarrollo 2012 – 2015
Gana Manaure Ganamos Todos Con Prosperidad a Salvo

REPUBLICA DE COLOMBIA
DEPARTAMENTO DEL CESAR



MUNICIPIO DE MANAURE BALCÓN DEL CESAR

OBJETIVO

Orientar y gestionar la interinstitucionalidad e intersectorialidad de los servicios de atención integral a la primera infancia en el municipio de Manaure, mediante estrategias, programas, proyectos y acciones concretas e inscritas en el marco legal de las políticas de estado que garanticen la optima cobertura en necesidades esenciales respecto a la protección, cuidado, nutrición y educación inicial.

PROGRAMAS Y PROYECTOS

Dentro de este objetivo estratégico se enmarcan siete programas tendientes a: - Los niños manaureros jugando. –Niñez y adolescencia sana.-todos educados. – alimentación escolar. – niños con condiciones diferentes. – Manaure libre de violencia contra los niños.- Manaure protege a los Niños.

1.1.1 PROGRAMA: CON LOS NIÑOS MANAUREROS JUGANDO GANAMOS TODOS

LOS NIÑOS NECESITAN JUGAR

Un informe publicado por la Academia Americana de Pediatría (AAP) destaca que el juego permite a los niños expresar su creatividad y desarrollar su imaginación, su destreza manual y sus aptitudes físicas, cognitivas y emocionales, por lo que es importante para el desarrollo saludable del cerebro. Entre las virtudes del juego destaca también que cuando se juntan varios niños aprenden a trabajar en grupo, a compartir, negociar, resolver conflictos y a defender sus puntos de vista. Y cuando tienen ocasión de jugar con sus padres, los niños perciben que los

Plan de Desarrollo 2012 – 2015
Gana Manaure Ganamos Todos Con Prosperidad a Salvo

REPUBLICA DE COLOMBIA
DEPARTAMENTO DEL CESAR



MUNICIPIO DE MANAURE Balcón del Cesar

adultos les prestan toda su atención y contribuye a construir relaciones duraderas.

En este sentido, según un estudio del Colegio de Pedagogos de Cataluña, el juego duplica la capacidad de concentración y de memoria del niño, por lo que el aprendizaje resulta más sencillo cuando realiza este tipo de actividad.

El juego es pues clave para el desarrollo de los niños, sobre todo en las edades más tempranas, y

El jugar es uno de los cuatro parámetros usados para medir el bienestar de un niño, junto a la calidad del sueño, de la alimentación y de la higiene.

De este modo, esperamos que la familia rescate los viejos juegos y busque nuevos modos de asegurarse que el jugar sea parte de la vida del niño y que sus derechos estén garantizados (acción estrategia)

El proyecto prevé un encuentro mensual, el último sábado de cada mes, en diferentes comunidades. En la ocasión se da una conferencia, "El juego es cosa seria", dirigida a los padres, y son ofrecidos talleres para la confección de varios juguetes y la vivencia de juegos entre niños y adultos.(acción estratégica)

El desconocimiento del adulto sobre la importancia del jugar lo lleva a no estimular al niño. El adulto cree que el jugar se distancia del aprender, a pesar de que este concepto haya sido literalmente superado(acción estratégica y diagnostico)

REPUBLICA DE COLOMBIA
DEPARTAMENTO DEL CESAR



MUNICIPIO DE MANAURE BALCÓN DEL CESAR

OBJETIVOS

Despertar el interés por el jugar en los niños, en las familias y en las comunidades

1. Promover la defensa del derecho del niño a jugar, presentándolo como una actividad indispensable para su desarrollo.
2. Valorizar la cultura y la identidad de las familias y de las comunidades con su tradición de juguetes y juegos.
3. Ofrecer a los padres y a las familias la oportunidad de compartir con sus hijos experiencias lúdicas.

CON LOS NIÑOS JUGANDO GANAMOS TODOS

Los niños necesitan jugar. El jugar es uno de los cuatro parámetros usados para medir el bienestar de un niño, junto a la calidad del sueño, de la alimentación y de la higiene.

El juego permite a los niños expresar su creatividad y desarrollar su imaginación, su destreza manual y sus aptitudes físicas, cognitivas y emocionales, por lo que es importante para el desarrollo saludable del cerebro. Entre las virtudes del juego destaca también que cuando se juntan varios niños aprenden a trabajar en grupo, a compartir, negociar, resolver conflictos y a defender sus puntos de vista. El juego duplica la capacidad de concentración y de memoria del niño, por lo que el aprendizaje resulta más sencillo cuando realiza este tipo de actividad.

El juego es pues clave para el desarrollo de los niños, sobre todo en las edades más tempranas.

Plan de Desarrollo 2012 – 2015
Gana Manaure Ganamos Todos Con Prosperidad a Salvo

REPUBLICA DE COLOMBIA
DEPARTAMENTO DEL CESAR



Libertad y Orden

MUNICIPIO DE MANAURE BALCÓN DEL CESAR

DIAGNOSTICO:

El municipio de Manaure está sufriendo serios problemas con la infancia, los niños y niñas son conflictivos, egoístas, mal educados, incultos, poco sociables, gran parte de esta problemática se debe a que nuestros niños no tienen en que ocupar su tiempo libre.

Nuestro municipio no cuenta con espacios adecuados para que los niños y niñas exploten sus destrezas y habilidades en los diferentes juegos. Además no se cuenta con personal capacitado para guiar a los niños en este proceso.

No existen competencias deportivas, donde se estimule y se motive a los niños a mejorar sus capacidades en los juegos.

El desconocimiento del adulto sobre la importancia del jugar lo lleva a no estimular al niño. El adulto cree que el jugar se distancia del aprender.

OBJETIVO:

Despertar el interés y el hábito por el jugar en los niños, en las familias y en las comunidades, para lo cual se les debe brindar espacios e implementos deportivos adecuados.

ACCIONES ESTRATÉGICAS:

- Fomentar la práctica del deporte, la recreación y el aprovechamiento del tiempo libre.
- Construir escenarios deportivos y recreativos para la práctica y el disfrute de los deportes, para todos los géneros y respetando los derechos de los discapacitados.
- Articular las actividades educativas con las deportivas como una estrategia para mejorar la calidad de la educación.

Plan de Desarrollo 2012 – 2015
Gana Manaure Ganamos Todos Con Prosperidad a Salvo

REPUBLICA DE COLOMBIA
DEPARTAMENTO DEL CESAR



Libertad y Orden

MUNICIPIO DE MANAURE BALCÓN DEL CESAR

- Crear estrategias para descubrir y potenciar talentos deportivos en todas las disciplinas, niveles y grupos.
- Apoyo a los deportistas del municipio incluyendo la colaboración cien por ciento a las personas en situación de discapacidad en las olimpiadas FIDES.
- Adecuar canchas deportivas en las veredas del municipio para apoyar a los niños de este sector.
- Realizar encuentros deportivos urbanos y rurales.
- Rescatar e inculcar a las nuevas generaciones los juegos tradicionales (PEREGRINA, 4- 8-12, YERVI, EL CONGELAO, ENCOSTALADOS, etc.)
- Ofrecer a los padres y a las familias la oportunidad de compartir con sus hijos experiencias deportivas.
- Construir parques didácticos en los diferentes barrios del municipio.
- Ofrecer talleres para la confección de varios juguetes y la vivencia de juegos entre niños y adultos.

METAS DE RESULTADO

INDICADOR	LÍNEA BASE	META
N° de canchas deportivas	0	4
N° de parques didácticos	2	4
N° de escuelas deportivas municipales	1	1
N° de campeonatos deportivos anuales	2	4

METAS PRODUCTO

Aprovechar las fiestas patronales para fomentar el deporte y las competencias deportivas.

Plan de Desarrollo 2012 – 2015
Gana Manaure Ganamos Todos Con Prosperidad a Salvo

REPUBLICA DE COLOMBIA
DEPARTAMENTO DEL CESAR



Libertad y Orden

MUNICIPIO DE MANAURE BALCÓN DEL CESAR

Construcción de 3 escenarios deportivos en la zona urbana.
Realizar cuatro foros con el tema "importancia de incluir el juego en la educación de la infancia.
Incentivar a 10 niños con becas para entrenar en escuelas deportivas de Valledupar.
Incluir a 50 niños en las olimpiadas FIDES.
Adecuar 3 canchas deportivas en las principales veredas del municipio.
Realizar 4 competencias deportivas incluyendo a la zona rural y urbana del municipio.
Realizar 4 jornadas deportivas con juegos tradicionales.
Aprovechar la celebración del día de la familia para que los padres compartan con sus hijos actividades donde se incluya el juego.
Ofrecer 4 talleres para la confección de varios juguetes y la vivencia de juegos entre niños y adultos.

1.1.2 PROGRAMA: CON LA NIÑEZ Y ADOLESCENCIA SANA GANAMOS TODOS

OBJETIVO

Garantizar la integridad física y la salud, contemplados en la Constitución Política de Colombia dentro de los derechos fundamentales de los niños y las niñas para el goce de buenas condiciones, requisito esencial para que puedan aprender, desarrollar sus capacidades y adquirir las aptitudes necesarias para una vida en sociedad.

Plan de Desarrollo 2012 – 2015
Gana Manaure Ganamos Todos Con Prosperidad a Salvo

REPUBLICA DE COLOMBIA
DEPARTAMENTO DEL CESAR



Libertad y Orden

MUNICIPIO DE MANAURE BALCÓN DEL CESAR

DIAGNOSTICO

De conformidad con los registros consultados a la I.P.S pública del municipio de Manaure Cesar Hospital JOSÉ ANTONIO SOCARRAS SANCHEZ E.S.E – I Nivel de Atención, los datos estadísticos que nos permite visualizar los casos de morbilidad - mortalidad, por egresos hospitalarios y por consulta externa que se presentaron durante el año 2011 es el siguiente:

PERFIL DE MORBILIDAD

NACIMIENTOS		
Nacimientos Total	Nacidos Vivos con peso Menor a 2.500 gr.	Porcentaje Bajo Peso
149	2	1.3%

10 PRIMERAS CAUSAS DE MORBILIDAD POR GRUPO DE EDAD

NUMERO DE CASOS Y PORCENTAJES

Grupo de edad: 0 a 14 Años

Dentro de este grupo de población se constituyen como las principales causas de Morbilidad: Infección Respiratoria Aguda, Enfermedad diarreica aguda.

REPUBLICA DE COLOMBIA
DEPARTAMENTO DEL CESAR



Libertad y Orden

MUNICIPIO DE MANAURE BALCÓN DEL CESAR

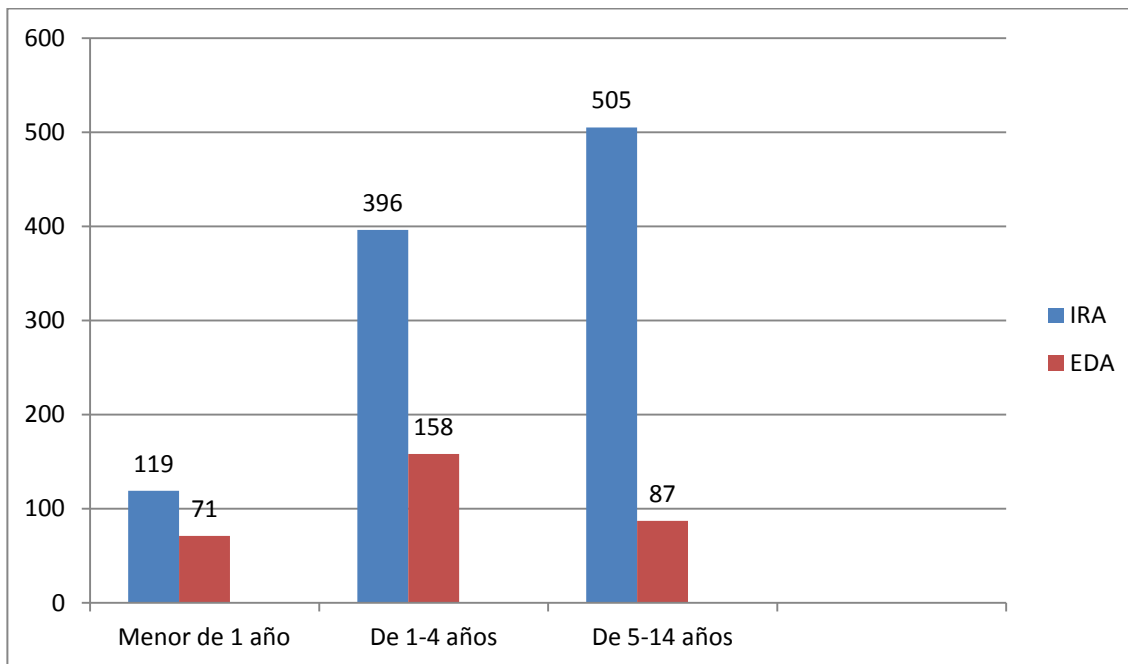

MORTALIDAD PERINATAL

N° DE CASOS	EDAD GESTACIONAL	EDAD DE LA MADRE
1	40 SEMANAS	34 AÑOS
1	35 SEMANAS	22 AÑOS
1	34 SEMANAS	17 AÑOS

Tasa de mortalidad perinatal: 20.13 por Mil nacidos vivos

MORTALIDAD INFANTIL

N° DE CASOS
0

Plan de Desarrollo 2012 – 2015
Gana Manaure Ganamos Todos Con Prosperidad a Salvo

REPUBLICA DE COLOMBIA
DEPARTAMENTO DEL CESAR



Libertad y Orden

MUNICIPIO DE MANAURE BALCÓN DEL CESAR

ENFERMEDADES DE TRANSMISIÓN SEXUAL CLASIFICADAS POR GRUPO DE EDAD Y SEXO

PATOLOGÍAS	MENORES DE 14 AÑOS	
	MASCULINO	FEMENINO
CANDIDIASIS	0	3

ADOLESCENTES EMBARAZADAS

Frente al embarazo en las adolescentes en el municipio se han implementado programas y estrategias dirigidas a la disminución de casos, sin embargo persiste que el 45% de los embarazos corresponden a determinada población.

EVENTOS DE NOTIFICACIÓN EN SALUD MENTAL EN LA INFANCIA Y ADOLESCENCIA

EVENTO	NUMERO DE CASOS
Intento de suicidio	3
Suicidio	0
Violencia intrafamiliar	4
Abuso sexual	2
Consumo de sustancias psicoactivas	1
TOTAL:	10

ACCIONES ESTRATÉGICAS

- Reducir la tasa de morbilidad en la niñez y adolescencia
- Disminuir la tasa de Mortalidad Materna, perinatal (ODM 5)
- Mantener la tasa de Mortalidad infantil en cero (ODM 4)
- Aumentar la cobertura de la atención en salud en los programas de Control prenatal, Crecimiento y desarrollo, salud sexual y reproductiva

Plan de Desarrollo 2012 – 2015
Gana Manaure Ganamos Todos Con Prosperidad a Salvo

REPUBLICA DE COLOMBIA
DEPARTAMENTO DEL CESAR



MUNICIPIO DE MANAURE BALCÓN DEL CESAR

- Impulsar estrategias asertivas tendientes a disminuir los eventos de salud mental.

METAS DE RESULTADO

INDICADOR	LÍNEA BASE	FUENTE	META 2015
Número de casos de Infección Respiratoria Aguda en Menores de 14 Años	1020	SIVIGILA-2011	900
Número de casos de Enfermedad Diarreica Aguda en Menores de 14 Años	316	SIVIGILA-2011	276
Número de embarazos en adolescentes	49	HJASS 2011	40
Tasa de Mortalidad Infantil	0	SIVIGILA-HJASS 2011	0
Razón de Mortalidad Materna	6.71 x 1000 Nacidos Vivos	SIVIGILA-HJASS 2011	0
Tasa de Mortalidad Perinatal	20.1 X 1.000 Nacidos Vivos	SIVIGILA-2011	13.4 X 1000 Nacidos Vivos
Tasa de mortalidad por Desnutrición <5 años	0	SIVIGILA-2011	0
Número de eventos en salud mental	10	SIVIGILA-2011	5

METAS DE PRODUCTO

Vacunar 2400 Niños y niñas con todos los biológicos
Realizar cuatro campañas de sensibilización sobre lactancia materna exclusiva dirigida a las gestantes adolescentes
Realizar 8 talleres lúdico – pedagógicos dirigido a 200 adolescentes con enfoque psicosocial bajo el lema “Construyo mi proyecto de vida”
Realizar concertación con los programas familias en acción y Unidos para el

Plan de Desarrollo 2012 – 2015
Gana Manaure Ganamos Todos Con Prosperidad a Salvo

REPUBLICA DE COLOMBIA
DEPARTAMENTO DEL CESAR



Libertad y Orden

MUNICIPIO DE MANAURE BALCÓN DEL CESAR

seguimiento al control de crecimiento y desarrollo
Realizar cuatro campañas educativas dirigidas a las gestantes adolescentes con la temática de reconocimiento de signos de alarma
Realizar 4 campañas de sensibilización de prevención del riesgo de embarazo en adolescentes y uso de métodos anticonceptivos modernos en esta población
Realizar 4 campañas educativas para la promoción de derechos y deberes en salud de los niños y adolescentes
Brindar atención a 400 jóvenes en el programa de servicios amigables para adolescentes y Jóvenes
Realizar 4 brigadas de salud enfocadas a las gestantes adolescentes para garantizar la inclusión y seguimiento al control prenatal en la zona Rural del municipio
Realizar cuatro campañas educativas destinadas a la atención primaria en salud mental dirigida a 200 Familias (zona urbana: 2 campañas, 150 familias, Zona Rural: 2 campañas, 50 familias)

1.1.3 PROGRAMA: CON TODOS EDUCADOS GANAMOS TODOS

DE CERO A SIEMPRE

Acorde al Plan Nacional de Desarrollo Prosperidad para Todos 2010-2014, uno de los principales propósitos del Gobierno es la atención integral a la población colombiana menor de seis años.

Este propósito se fundamenta en los siguientes pilares:

El reconocimiento del niño y la niña como sujetos activos que piensan, sienten, se expresan, aprenden desde que están en el vientre y tienen derecho a un desarrollo pleno y armónico.

Plan de Desarrollo 2012 – 2015
Gana Manaure Ganamos Todos Con Prosperidad a Salvo

REPUBLICA DE COLOMBIA
DEPARTAMENTO DEL CESAR



MUNICIPIO DE MANAURE BALCÓN DEL CESAR

El enfoque de desarrollo infantil basado en derechos, que debe ser abordado multisectorialmente a través de la integración de servicios de educación inicial, salud, nutrición, cuidado y protección, que permitan potenciar las habilidades cognitivas, sensoriales, motrices, sociales y emocionales de los niños y las niñas.

La corresponsabilidad del Estado, la Sociedad Civil y la Familia en la generación de todas las condiciones necesarias para que la primera infancia sea tratada con amor y respeto; goce de una familia que la proteja y acompañe su crecimiento; logre un desarrollo sano y nutrición adecuada; y acceda a una educación inicial diferencial que facilite la potenciación de sus capacidades.

Situación actual de la Primera Infancia en Colombia

Colombia cuenta con 5.132.760 niños y niñas entre los 0 y los 5 años (4.280.363 con menos de 4 años y 852.397 de 5 años).

El 56% de ellos se encuentran en condiciones de pobreza (2.312.188 niños entre 0-4 años y 63.137 niños de 5 años).

Pese a los múltiples esfuerzos realizados por el País, de los 2.312.188 menores de 4 años ¿Por qué invertir en condiciones de pobreza, únicamente el 24% reciben servicios de atención integral, el 41% cuentan con atención no integral y el 34% de los niños no reciben ningún tipo de atención.

La inversión en primera infancia tiene gran relevancia como política pública. Algunas de las razones detrás de esta afirmación son:

1. El derecho al Desarrollo Integral en la Primera Infancia es un Derecho Fundamental según la ley colombiana. (Art. 29 Ley 1098).
2. Las capacidades físicas, cognitivas y psicosociales se definen en los primeros años de vida y son fundamentales para el éxito; dependen en gran medida del acceso a salud, nutrición y estimulación. Estas capacidades se correlacionan con mejor rendimiento académico, menor deserción escolar, mejores ingresos, menor morbilidad y criminalidad futuras, lo que se traduce en retornos económicos tangibles.

Plan de Desarrollo 2012 – 2015
Gana Manaure Ganamos Todos Con Prosperidad a Salvo

REPUBLICA DE COLOMBIA
DEPARTAMENTO DEL CESAR



MUNICIPIO DE MANAURE BALCÓN DEL CESAR

3. Las inversiones en la infancia temprana fomentan la equidad y potencian los impactos de otras inversiones sobre desarrollo socioeconómico. Los niños criados en pobreza muestran una tendencia a un desarrollo integral menor que el correspondiente a su edad cronológica, a diferencia de sus pares de otros niveles socioeconómicos. Incluso entre los hogares más pobres de Colombia (SISBEN 1 y 2) la brecha entre los niños más ricos y los más pobres aumenta de forma importante entre los 3 y los 5 años, favoreciendo a quienes están en una situación socioeconómica relativamente próspera. Las Inversiones en primera infancia ayudan a reducir las desigualdades desde los primeros años de vida.
4. La inversión pública en Primera Infancia tiene un mayor rendimiento que cualquier otra inversión efectuada más tarde en el ciclo de vida.

OBJETIVO

Definir directrices y lineamientos técnicos y operativos, para instaurar estándares de calidad para la prestación de los servicios y haga seguimiento niño a niño para garantizar que existen condiciones para la realización de todos sus derechos.

ESTRATEGIA NACIONAL DE CERO A SIEMPRE:

Implementar y desarrollar la política pública de cero a siempre

Sensibilización sobre las formas de relación con los niños y niñas más pequeños. Así mismo, hacer visible y fortalecer a la familia como actor fundamental en el desarrollo infantil temprano.

Acorde al Plan Nacional de Desarrollo Prosperidad para Todos 2010-2014, uno de los principales propósitos del Gobierno es la atención integral a la población colombiana menor de seis años.

Este propósito se fundamenta en los siguientes pilares:

Plan de Desarrollo 2012 – 2015
Gana Manaure Ganamos Todos Con Prosperidad a Salvo

**REPUBLICA DE COLOMBIA
DEPARTAMENTO DEL CESAR**



MUNICIPIO DE MANAURE BALCÓN DEL CESAR

El reconocimiento del niño y la niña como sujetos activos que piensan, sienten, se expresan, aprenden desde que están en el vientre y tienen derecho a un desarrollo pleno y armónico.

El enfoque de desarrollo infantil basado en derechos, que debe ser abordado multisectorialmente a través de la integración de servicios de educación inicial, salud, nutrición, cuidado y protección, que permitan potenciar las habilidades cognitivas, sensoriales, motrices, sociales y emocionales de los niños y las niñas.

La corresponsabilidad del Estado, la Sociedad Civil y la Familia en la generación de todas las condiciones necesarias para que la primera infancia sea tratada con amor y respeto; goce de una familia que la proteja y acompañe su crecimiento; logre un desarrollo sano y nutrición adecuada; y acceda a una educación inicial diferencial que facilite la potenciación de sus capacidades.

1	Garantía de la prestación de atención integral a niños y niñas menores de 5 años en condición de vulnerabilidad	Niños y niñas menores de 5 años en condición de vulnerabilidad que reciben atención integral
		Porcentaje de niños y niñas atendidos a través de UNIDOS que reciben atención integral a la primera infancia (de 350.000 familias que se espera sacar de la pobreza extrema)
2	Definición de realizaciones y rutas de atención integral	Documento de realizaciones y rutas
		Catálogo de rutas de atención estatal
		Plan de ajuste de la oferta institucional
		Seguimiento a la implementación del plan de ajuste de la oferta institucional
3	Construcción de lineamientos técnicos para la atención integral de la primera infancia	Documento de Bases Conceptuales para los Lineamientos Técnicos de Atención Integral a la Primera Infancia
		Lineamiento para la Formación y Acompañamiento a Familias de niños y niñas en primera infancia
		Lineamiento Pedagógico para la Educación Inicial
		Lineamiento para la Alimentación y Nutrición en primera infancia
		Lineamiento para la Valoración del Desarrollo Infantil
		Lineamiento para la Participación y Construcción de la Ciudadanía en la primera infancia
		Lineamiento para la Atención en salud en la primera infancia
		Lineamiento para la Prevención de vulneración y Restablecimiento de los Derechos de Protección en la primera infancia
		Lineamiento para la Construcción de Ambientes Adecuados, Seguros e Incluyentes para la primera infancia
		Lineamiento para la Formación del Talento Humano en Atención Integral a la Primera Infancia

Plan de Desarrollo 2012 – 2015
Gana Manaure Ganamos Todos Con Prosperidad a Salvo

REPUBLICA DE COLOMBIA
DEPARTAMENTO DEL CESAR



Libertad y Orden

MUNICIPIO DE MANAURE BALCÓN DEL CESAR

4	Construcción de estándares de calidad para la atención integral de la primera infancia	Estándares de calidad para la Atención Integral a la Primera Infancia en Centros de Desarrollo Infantil Temprano
		Estándares de calidad para la Atención Integral a la Primera Infancia en el Servicio de Salud
		Estándares de calidad para la Atención Integral a la Primera Infancia en el Hogar

1.1.4 PROGRAMA: CON ALIMENTACIÓN ESCOLAR GANAMOS TODOS

Manaure municipio comprometido con la alimentación escolar tiene matriculados en el área urbana 2345 estudiantes y 287 en el área Rural, están recibiendo alimentación escolar 2164 estudiantes

OBJETIVO GENERAL

Contribuir a mejorar el desarrollo académico, la asistencia regular de niñas, niños y adolescentes y promover la formación de hábitos saludables alimentarios en la población escolar.

PROGRAMA DESAYUNOS INFANTILES “CON AMOR”

A través del programa del Instituto Colombiano del Bienestar Familiar se atendieron 1050 niños tipo 2, de los cuales 920 niños de la zona urbana y 130 de la zona rural, y 20 niños tipo 1, de la siguiente manera:

DESAYUNO	BENEFICIARIOS	CARACTERÍSTICAS
TIPO 1	Niños entre los 6 y 11 años	1 Paquete Bienestarina 900 gramos
TIPO 2	Niños 12 meses a 5 años y 11 meses	1 Paquete Bienestarina 900 gramos 1 Porción (200 ml) de leche entera natural saborizada 1 Porción (30 gr) de galleta adicionada con hierro aminoquelado y ácido fólico.

Plan de Desarrollo 2012 – 2015
Gana Manaure Ganamos Todos Con Prosperidad a Salvo

REPUBLICA DE COLOMBIA
DEPARTAMENTO DEL CESAR



MUNICIPIO DE MANAURE BALCÓN DEL CESAR

En el comedor años dorados se encuentra el punto principal donde está ubicada la bodega de almacenamiento de los desayunos infantiles “desayunos con amor” de esta bodega se distribuyen para los sub puntos urbanos y rurales.

En cada barrio se encuentra ubicado un sub punto donde hay un agente educativo el cual es padre usuario de dicho programa está encargado de la entrega de los desayunos infantiles.

NUTRICIÓN

Este derecho está protegido por la Convención de los derechos del Niño y por la Constitución política de Colombia, como una política pública a nivel nacional donde se actúa en educación y cultura alimentaria cuyo objetivo es disminuir el riesgo de índices asociados a desnutrición realizando estrategias de trabajo articulado con los centros de recuperación nutricional.

A través de la E.S.E local, en el año 2011 se remitieron al centro de recuperación nutricional ubicado en el Hospital Rosario Pumarejo de López, 4 niños que por su nivel de desnutrición ameritaban un trabajo conjunto con un equipo multidisciplinario que lograra recuperarlos, este programa consiste en una evaluación del estado nutricional para determinar el tiempo que tardaría el mismo en recuperarse, factor que se ha convertido en una dificultad porque algunos padres temen perder su hijo por acción del bienestar y no continúan el proceso, por tal razón 2 de los niños remitidos fueron desertados y los 2 restantes recuperaron su estado normal. A través de las estrategias locales como los kits nutricionales y entrega de Macro nutrientes a niños menores de cinco años de las veredas Canadá, San Antonio, Casa Grande y Sabanas de León; de acuerdo a diagnostico realizado por la nutricionista de la ESE Local y el seguimiento continuo al niño se lograron recuperar 70 niños.

Plan de Desarrollo 2012 – 2015
Gana Manaure Ganamos Todos Con Prosperidad a Salvo

REPUBLICA DE COLOMBIA
DEPARTAMENTO DEL CESAR



Libertad y Orden

MUNICIPIO DE MANAURE BALCÓN DEL CESAR

ACCIONES ESTRATÉGICAS

- Garantizar alimentación inocua a los escolares que aporten un 20 a 25% para la modalidad de desayunos y un 35% en la modalidad de almuerzo de acuerdo a las recomendaciones diarias de calorías y nutrientes
- Lograr en los escolares la formación de hábitos alimentarios que favorezcan todas las edades a través del PAE
- Asegurar la participación intersectorial e interinstitucional como estrategia básica en la ejecución y sostenibilidad del programa
- Ejercer seguimiento y control a todas las operaciones relacionadas con el programa a fin de asegurar la calidad de la prestación del servicio
- Tramitar y gestionar la atención de quejas y reclamos sobre el PAE ante las instancias correspondientes
- Asegurar que el personal que trabaje tenga prácticas de higiene y medidas de protección

INDICADOR	LÍNEA BASE	FUENTE	META 2015
Alimentación escolar	2164	Jefatura de núcleo	100 de cobertura Nivel 1 y 2 del Sisben, mediante la apropiación de recursos
Capacitación al personal encargado del PAE	30		2 jornadas de capacitación al año
Restaurantes Escolares	14		Adecuación de 12 restaurantes escolares y construcción de 2 comedores escolares
Vigilancia y control	14		Conformar una veeduría por cada escuela

Plan de Desarrollo 2012 – 2015
Gana Manaure Ganamos Todos Con Prosperidad a Salvo

REPUBLICA DE COLOMBIA
DEPARTAMENTO DEL CESAR



Libertad y Orden

MUNICIPIO DE MANAURE BALCÓN DEL CESAR

Seguimiento	14		Realizar 2 jornadas anuales de valoraciones nutricionales (peso y talla)
Calidad del agua y alimentos	14		Establecer un programa de monitoreo semanal de la calidad del agua y los alimentos

1.1.5 PROGRAMA: CON ATENCIÓN INTEGRAL A LOS NIÑOS CON CONDICIONES DIFERENTES GANAMOS TODOS

La discapacidad vista desde el corazón, no es más que una situación en la cual los niños se encuentran en condiciones diferentes ante su familia y comunidad, la diferencia, al contrario de enfrentarnos, nos enseña a conocer más del otro, a conocer sus necesidades, a valorar ese porcentaje que algunas veces los médicos y los terapeutas olvidan, el porcentaje del *sí se puede*.

El nacimiento de un niño trae consigo alegría, esperanza, dicha y gozo al interior de una familia, es una nueva vida, es una sonrisa y algún día sus primeros pasos recorrerán inseguros la casa, sus primeras palabras, apenas balbuceos se escucharán.

Cuando un niño con discapacidad nace trae consigo miedos y desesperanzas, dudas y algunas veces sentimientos de culpa.

Antes que nada son niños, independientemente de su discapacidad, ríen, lloran, necesitan afecto, lo dan para que los adultos propongamos posibilidades de vida para ellos.

Plan de Desarrollo 2012 – 2015
Gana Manaure Ganamos Todos Con Prosperidad a Salvo

REPUBLICA DE COLOMBIA
DEPARTAMENTO DEL CESAR



MUNICIPIO DE MANAURE BALCÓN DEL CESAR

Su discapacidad muchas veces no les permite estar en igualdad de condiciones para algunas actividades pero especialmente la actividad más importante: **SER NIÑO**

DIAGNOSTICO

Muchas veces la discapacidad o limitación son consideradas como un asunto de salud específicamente, los niños y adolescentes con discapacidad son considerados niños y adolescentes enfermos que deben estar al cuidado de sus familias y recogidos en lugares apartados por ser considerados inútiles, no aptos y muchos otros calificativos desobligantes y dolorosos que estigmatizan y marcan para siempre la vida de los niños y adolescentes alejándolos de los espacios familiares, escolares, comunitarios y de recreación.

La niñez y adolescencia manaurena en condición de discapacidad presenta un sin número de dificultades comenzando con las carencias de políticas públicas tendientes a mejorar las condiciones de vida de esta población.

En el municipio de Manaure no existe un censo actualizado del número de niños niñas y adolescentes en condiciones diferentes.

La falta de inversión de recursos en programas dirigidos a la prevención y rehabilitación es muy sentida, lo cual se ve reflejada en el limitado bienestar y poca garantía del goce de sus derechos.

La comunidad en condición de discapacidad manifiesta la necesidad de visualizar en sus carnets de salud su situación de discapacidad.

Otro problema que se enfrenta es la poca capacitación y sensibilización a los familiares sobre el respeto a las personas en situación de discapacidad y el

Plan de Desarrollo 2012 – 2015
Gana Manaure Ganamos Todos Con Prosperidad a Salvo

**REPUBLICA DE COLOMBIA
DEPARTAMENTO DEL CESAR**



MUNICIPIO DE MANAURE BALCÓN DEL CESAR

derecho que tienen estas personas a la inclusión, al no maltrato, a la integración social, cultural, educativa y económica.

La dificultad para adquirir una ayuda técnica dificulta el buen funcionamiento físico y la integración social de los niños y adolescentes en situación de discapacidad.

OBJETIVO GENERAL

Unir esfuerzos y articular acciones para brindar una atención integral a los niños y adolescentes en situación de discapacidad que incluya goce pleno de sus derechos, inclusión tanto en lo social como en lo económico, a través rehabilitación y de proyectos productivos.

ACCIONES ESTRATÉGICAS

- Orientar estrategias para la detección temprana de las discapacidades en la primera infancia y los factores de riesgos que puedan conllevar a una discapacidad.
- Gestionar la creación de un centro de atención para la rehabilitación de niños y adolescentes en situación de discapacidad.
- Concertar con las EPS-S la carnetización especial de los niños adolescentes en situación de discapacidad.
- Brindar todas las ayudas técnicas posibles para el buen desarrollo integral de los niños y adolescentes en situación de discapacidad.

Plan de Desarrollo 2012 – 2015
Gana Manaure Ganamos Todos Con Prosperidad a Salvo

REPUBLICA DE COLOMBIA
DEPARTAMENTO DEL CESAR



MUNICIPIO DE MANAURE BALCÓN DEL CESAR

- Promover actividades recreativas, culturales, de integración, participación e inclusión para los niños adolescentes en situación de discapacidad.
- Establecer programas productivos agropecuarios que garanticen generación de ingreso a los niños y adolescentes en situación de discapacidad y a las familias de los mismos.
- Garantizar soluciones de vivienda digna a las personas en situación de discapacidad.
- Proporcionar una educación de calidad a niños adolescentes en situación de discapacidad, lo que conlleva a una mejor calidad de vida.

METAS DE RESULTADO

INDICADOR	LÍNEA BASE	FUENTE	META 2015
Cobertura en seguridad social para discapacitados	No existe diagnostico, debe construirse la línea base		100%
Empleo para núcleo familiar			Aumentar en un 20%
Adecuar infraestructura para discapacitados			100% de las instituciones
Participación de eventos deportivos especiales			20 participantes
Dotación de elementos para la movilidad			30 equipos

Plan de Desarrollo 2012 – 2015
Gana Manaure Ganamos Todos Con Prosperidad a Salvo

REPUBLICA DE COLOMBIA
DEPARTAMENTO DEL CESAR



Libertad y Orden

MUNICIPIO DE MANAURE BALCÓN DEL CESAR

METAS DE PRODUCTO

Realizar 2 jornadas recreativa cultural, anuales alusivas a niños y adolescentes en situación de discapacidad, para sensibilizar a la comunidad acerca del respeto a este grupo poblacional.
Gestionar 100 unidades de ayudas técnicas para mejorar la calidad de vida de los niños y adolescentes en situación de discapacidad
Capacitar a 50 empleados públicos en el lenguaje de las señas, para poder brindar una educación con calidad a niños y adolescentes con condiciones especiales
Ejecutar 2 proyectos productivos agropecuarios y/o artesanales que puedan generar ingresos a las familias de los niños y adolescentes en situación de discapacidad
Rehabilitar 10 niños y 10 adolescentes en situación de discapacidad para mejorar su calidad de vida
Crear un aula para niños y adolescentes sordos
Proporcionar 5 soluciones de vivienda a las familias de niños adolescentes en situación de discapacidad

1.1.6 MANAURE LIBRE DE VIOLENCIA CONTRA LOS NIÑOS Y NIÑAS

PROGRAMA N°. 7: MANAURE LIBRE DE VIOLENCIA CONTRA LOS NIÑOS

OBJETIVOS:

- ✓ Erradicar el maltrato y el abuso en los menores para lograr que el municipio sea libre de violencia contra los niños, niñas y adolescentes, por

Plan de Desarrollo 2012 – 2015
Gana Manaure Ganamos Todos Con Prosperidad a Salvo

REPUBLICA DE COLOMBIA
DEPARTAMENTO DEL CESAR



MUNICIPIO DE MANAURE BALCÓN DEL CESAR

considerar que esta es la base indispensable para tener una comunidad pacífica e integrada.

- ✓ Contribuir a la prevención del maltrato infantil y la violencia intrafamiliar en los sectores del municipio donde se identifique la existencia de este problema con mayor fuerza.
- ✓ Crear consciencia en los adultos, frente a la importancia de tener niños, niñas y adolescentes libres de violencia a fin de que en el futuro sean adultos pacíficos y nada conflictivos.

ACCIONES ESTRATÉGICAS

- Realizar un diagnóstico de la situación actual del municipio en materia de maltrato infantil.
- Brindar protección en los focos de violencia garantizando la correcta realización de los procesos de restablecimiento de derechos de los menores y estableciendo las sanciones pertinentes de manera oportuna para quienes ejercen este tipo de maltrato.
- Fortalecer la Comisaría de Familia a fin de que realice una buena gestión por parte de esta entidad y a su vez se pueda garantizar la realización eficaz y efectiva de los procesos de restablecimiento de derechos.
- Adelantar campañas de sensibilización para estimular las denuncias sobre maltrato infantil.
- Adelantar campañas de prevención para evitar que ocurran casos de maltrato infantil, de 2 formas:
 - Sensibilizando y formando padres, madres, docentes, niños y niñas frente a la importancia de convivir pacíficamente, evitando el maltrato infantil y la violencia intrafamiliar.

Plan de Desarrollo 2012 – 2015
Gana Manaure Ganamos Todos Con Prosperidad a Salvo

REPUBLICA DE COLOMBIA
DEPARTAMENTO DEL CESAR



MUNICIPIO DE MANAURE Balcón del Cesar

- Creando espacios para el encuentro y el diálogo sobre la violencia contra y desde los niños, niñas y adolescentes.
- Generar espacios radiales, audiovisuales e informáticos que fortalezcan los procesos que trabajan por la convivencia y la resolución pacífica de los conflictos.
- Lograr un trabajo articulado con todas las entidades locales comprometidas con el tema de la violencia intrafamiliar y el maltrato infantil, es decir, un trabajo interinstitucional.
- Consolidar la creación de los hogares de paso a través de la identificación de las familias aptas para ello, a fin de brindarle protección a los menores que llegaren a ser víctimas del maltrato infantil.
- Gestionar la creación de un centro de desarrollo infantil integral.

METAS DE RESULTADO

ACCIONES	INDICADOR	LÍNEA BASE	META 2015
Realizar un diagnóstico de la situación actual del municipio en materia de maltrato infantil	Diagnósticos construidos	Uno (1)	Construir dos (2) diagnósticos situacionales, uno al principio del periodo y otro al final.
Fortalecimiento de la Comisaría de Familia	Plan de mejoramiento	Equipo Interdisciplinario	Desarrollar (1) un plan
Adelantar campañas de sensibilización para estimular las denuncias sobre maltrato infantil	Denuncias	4 Campañas	Seis (6) campañas anuales.
Adelantar campañas de prevención para evitar que ocurran casos de	Prevención Maltrato Infantil	4 Campañas	Seis (6) campañas

Plan de Desarrollo 2012 – 2015
Gana Manaure Ganamos Todos Con Prosperidad a Salvo

REPUBLICA DE COLOMBIA
DEPARTAMENTO DEL CESAR



Libertad y Orden

MUNICIPIO DE MANAURE Balcón del Cesar

maltrato infantil			anuales.
Movilización social en torno a la infancia.	N° de Movilizaciones	Una (1)	Realizar cuatro (4), es decir, una (1) anual.
Contratación de transporte oportuno en casos de protección de menores	Cobertura	Ninguno	Cobertura
Consolidación de los Hogares de Paso	N° Hogares de Paso	Ninguno	1 Convocatoria Pública para ubicar los 2 hogares
Gestión, construcción, y funcionamiento de proyecto de infraestructura para los Centros de Desarrollo Infantil Integral.	N° de Centros construidos y habilitados	Ninguno	Construir y adecuar un (1) centro
Formación a agentes educativos	N° de agentes	15	Formar 30 agentes
Formación Padres	N° de talleres	6	26 talleres anuales
Establecer convenios interinstitucionales e interadministrativo	N° de Convenios establecidos/No de Convenios por establecer	Ninguno	Establecer (1) un Convenio
Vigilancia y control de la Alcaldía a convenios interadministrativos y interinstitucionales	N° de actividades de control	Levantar línea de base	30 visitas realizadas
Diseñar Plan de Educación Emocional	Diseño de plan	Levantar línea	Plan diseñado y

Plan de Desarrollo 2012 – 2015
Gana Manaure Ganamos Todos Con Prosperidad a Salvo

REPUBLICA DE COLOMBIA
DEPARTAMENTO DEL CESAR



Libertad y Orden

MUNICIPIO DE MANAURE BALCÓN DEL CESAR

PEE		de base	ejecutado 50%
-----	--	---------	---------------

1.1.7 PROGRAMA: MANAURE PROTEGE A LOS NIÑOS Y NIÑAS

OBJETIVOS:

Disminuir el trabajo infantil y erradicar la explotación infantil laboral, de modo que los más pobres tengan oportunidad de asistir a la escuela, formarse y educarse de manera adecuada, para que a su vez puedan salir de su situación de pobreza.

ACCIONES ESTRATÉGICAS

- Realizar un diagnóstico del municipio que nos permita conocer el porcentaje de menores trabajando, las labores que realizan, el riesgo que corren en esas labores, las edades y el grado de escolaridad de los mismos.
- Estimular a la comunidad para que denuncie los casos de explotación infantil.
- Promover el acceso a la educación para los menores.
- Adelantar campañas de prevención del trabajo infantil, a través de las cuales se concientice a los padres del riesgo que corren los menores cuando son sometidos al trabajo y de las sanciones que esto acarrea.
- Adelantar campañas de sensibilización a patronos para que comprendan los riesgos de contratar menores de edad y las implicaciones legales.
- Garantizar la expedición de permisos conforme a la Ley en los casos de trabajo infantil.

Plan de Desarrollo 2012 – 2015
Gana Manaure Ganamos Todos Con Prosperidad a Salvo

REPUBLICA DE COLOMBIA
DEPARTAMENTO DEL CESAR



Libertad y Orden

MUNICIPIO DE MANAURE Balcón del Cesar

METAS DE RESULTADO

ACCIONES	INDICADOR	LÍNEA BASE	META 2015
Realizar un diagnóstico de la situación actual del municipio en materia de trabajo infantil	Diagnósticos construidos	Ninguno	Construir dos (2) diagnósticos situacionales, uno al principio del periodo y otro al final.
Adelantar campañas de prevención del trabajo infantil, concientizando a los padres del riesgo que corren los menores trabajadores y de las sanciones que esto acarrea			Veinticuatro (24) campañas, es decir, seis (6) anuales.
Adelantar campañas de sensibilización para estimular las denuncias sobre trabajo infantil.		2	Cuatro (4) campañas anuales.
Adelantar campañas de sensibilización a patronos para que comprendan los riesgos de contratar menores de edad y las implicaciones legales.		2	Cuatro (4) campañas anuales.

1.2 OBJETIVO ESTRATÉGICO: CON UN MANAURE SALUDABLE GANAMOS TODOS

Un municipio saludable es aquel en que las autoridades políticas y civiles, las instituciones y organizaciones públicas y privadas, los propietarios y trabajadores y la sociedad dedican constantes esfuerzos dirigidos a mejorar las condiciones de salud, de vida, trabajo y cultura de la población.

Plan de Desarrollo 2012 – 2015
Gana Manaure Ganamos Todos Con Prosperidad a Salvo

REPUBLICA DE COLOMBIA
DEPARTAMENTO DEL CESAR



MUNICIPIO DE MANAURE BALCÓN DEL CESAR

OBJETIVO

Desarrollar actividades y estrategias que permitan estructurar las políticas saludables para el fortalecimiento de la salud y el mejoramiento de la calidad de vida de la población Manaurena

1.2.1 PROGRAMA: CON UN MANAURE SANO, SIN ENFERMEDADES GANAMOS TODOS

Esta acción pretende adelantar acciones de prevención orientadas a reducir los índices de morbilidad y mortalidad de la población, eliminar los factores de riesgo epidemiológicos, ambientales, sociales y promocionar estilos de vida saludable dirigidos a la comunidad.

OBJETIVO

Descubrir, Controlar y Minimizar los factores que aumentan el riesgo de contraer las enfermedades, dando mayor importancia a las actividades de promoción de la salud y prevención de la enfermedad a través de programas, planes, estrategias y actividades que conlleven a un municipio saludable.

DIAGNOSTICO

Según información reportada por la oficina de estadística del Hospital JOSÉ ANTONIO SOCARRAS SÁNCHEZ, las primeras tres causas de morbilidad durante el año 2011 en todos los grupos de edad, fueron la fiebre no cuantificada con 25%; entendiéndose por esta como un signo ante cualquier infección del organismo, influenza con otras manifestaciones con un 19% y dentro de las enfermedades crónicas no trasmisibles se encuentran la hipertensión arterial con

Plan de Desarrollo 2012 – 2015
Gana Manaure Ganamos Todos Con Prosperidad a Salvo

REPUBLICA DE COLOMBIA
DEPARTAMENTO DEL CESAR



Libertad y Orden

MUNICIPIO DE MANAURE BALCÓN DEL CESAR

un 16% y Diabetes con un 14%, en edades de 15 – 44 años se encuentran las cefaleas con un 59%, las infecciones de vías urinarias con un 58% y la gastritis no específica con un 51%. En edades de 45 a mayores de 60 años una de las enfermedades crónicas no transmisibles con mayor incidencia es la hipertensión arterial, la mayor incidencia de infecciones de transmisión sexual la ocupa la Gardnerella dentro de las llamadas vaginosis, la candidiasis como vaginitis y las infecciones mixtas que son una combinación de las anteriores. En el año 2011 se realizaron 1038 citologías de las cuales 3 arrojaron datos de formaciones neoplásicas. Es necesario fortalecer la educación en la temática de las Enfermedades de Transmisión sexual intensificar la búsqueda activa de casos de VIH/SIDA (ODM 6)

ACCIONES ESTRATÉGICAS

- Mantener las Coberturas de vacunación en un 98.4% en el P.A.I.
- Realizar seguimiento a los modelos de V.I.H y la Guía para el manejo sin Barreras de Hepatitis B y Sífilis Congénita.
- Fomentar las buenas Prácticas alimenticias para la prevención de enfermedades gástricas.
- Promover la actividad física incentivando la participación de la comunidad en las actividades de recreación y deporte para mejorar los estilos de vida.
- Ejercer vigilancia y control al sistema de agua potable
- Implementar la estrategia menos cáncer de cuello uterino y de mama
- Institucionalizar la red social de apoyo
- Promover la lactancia materna exclusiva
- Implementar un Programa de educación sexual y reproductiva para adolescentes y jóvenes del municipio.

Plan de Desarrollo 2012 – 2015
Gana Manaure Ganamos Todos Con Prosperidad a Salvo

REPUBLICA DE COLOMBIA
DEPARTAMENTO DEL CESAR



MUNICIPIO DE MANAURE BALCÓN DEL CESAR

- Construcción de una respuesta intersectorial en salud sexual y reproductiva con énfasis en prevención a las ETS-VIH-SIDA con jóvenes y adolescentes.
- Ejercer Vigilancia y control en el procesamiento y manipulación de los alimentos.
- Involucrar a la comunidad en la participación de los grupos de control social.
- Disminuir las enfermedades transmitidas por vectores.
- Implementar estrategias que conlleven a disminuir el consumo de alcohol.
- Realizar seguimiento y monitoreo domiciliario a gestantes con riesgo obstétrico.
- Fortalecer el programa de servicios amigables para adolescentes y jóvenes.
- Sensibilización a la población masculina acerca de la importancia de la realización del antígeno prostático como método para prevenir el cáncer de próstata.

METAS DE RESULTADOS

INDICADOR	LÍNEA BASE	FUENTE	META 2015
Porcentaje de embarazos en Adolescentes	49	Ese Hospital JASS	41
Porcentaje de consejos de política social (Departamental y Municipales) en los que participan niños, niñas y adolescentes	4	Comisaria de Familia	2
Coberturas del P.A.I.	98.4%	SEC. DPTAL 2011	98.4%
Morbilidad por cáncer de cuello uterino	3	ESE HJASS	1
Tasa de bajo peso al nacer	1.34 %	ESE HJASS	1.34%
Morbilidad por Infecciones de Trasmisión Sexual.	78	ESE HJASS	50

Plan de Desarrollo 2012 – 2015
Gana Manaure Ganamos Todos Con Prosperidad a Salvo

REPUBLICA DE COLOMBIA
DEPARTAMENTO DEL CESAR



Libertad y Orden

MUNICIPIO DE MANAURE BALCÓN DEL CESAR

Mortalidad por VIH	0	ESE HJASS	0
Mortalidad por dengue	0.075 x 1000 hab.	ESE HJASS	0

METAS DE PRODUCTO

Realizar el examen de mamografía a 150 mujeres en zona urbana y 50 en zona rural
Realizar 3 campañas sobre la importancia del uso de preservativos como método para prevenir infección de transmisión sexual y embarazos no deseados
Realizar 4 jornadas lúdico recreativas tendientes a la prevención del suicidio
Realizar la citología a 4000 mujeres en edad fértil
Realizar 4 campañas de promoción social en salud para la sensibilización sobre el auto cuidado y la formación de valores
Elaborar un diagnóstico sobre las principales causas de mortalidad en las edades comprendidas entre los 35 y 60 años
Realizar 4 jornadas de atención y diagnóstico de las enfermedades crónicas no transmisibles (Diabetes - hipertensión)
Realizar 4 jornadas educativas para fortalecer la participación comunitaria en los programas de hábitos y estilos de vida saludables
Realizar 8 jornadas de vacunación como estrategia para disminuir las enfermedades inmune prevenibles
Realizar 1 visita mensual de vigilancia y control a los sitios donde se manipula y comercializan alimentos

Plan de Desarrollo 2012 – 2015
Gana Manaure Ganamos Todos Con Prosperidad a Salvo



1.2.2 PROGRAMA CON SEGURIDAD SOCIAL PARA TODOS GANAMOS TODOS

La seguridad social tiene por objeto garantizar el derecho de la comunidad a la accesibilidad de los servicios de salud de acuerdo a su nivel socio-económico para obtener una mejor calidad de vida.

OBJETIVO

Mantener el aseguramiento de los afiliados al régimen subsidiado y garantizar la inclusión de cupos nuevos.

ACCIONES ESTRATÉGICAS

- Mantener el aseguramiento de los afiliados al régimen subsidiado y garantizar la inclusión de cupos nuevos.
- Realizar promoción para la afiliación al Sistema general de seguridad social en salud.
- Garantizar que la comunidad conozca sus deberes y derechos en el aseguramiento
- Corrección oportuna de las inconsistencias de la base de datos reportadas por el FOSYGA según normatividad vigente
- Verificar y evaluar la operación del régimen subsidiado
- Fortalecer las veedurías en aseguramiento para mejorar el proceso de control en el régimen subsidiado

REPUBLICA DE COLOMBIA
DEPARTAMENTO DEL CESAR



Libertad y Orden

MUNICIPIO DE MANAURE BALCÓN DEL CESAR

METAS DE RESULTADO

INDICADOR	LÍNEA BASE	FUENTE	META 2015
Número de Jornadas de promoción de la afiliación al Sistema general de seguridad social en salud.	2	Secretaria de Salud Municipal	8
Cobertura régimen subsidiado	100%	MINSALUD	100%
Interventoría al régimen subsidiado	100%	Firma Interventora/Secretaria de Salud Municipal	100%
Existencia de la veeduría en aseguramiento	1	Secretaria de Salud Municipal	1
Operatividad de la Veeduría en aseguramiento	100%	Secretaria de Salud Municipal	1

METAS DE PRODUCTO

Mantener la cobertura en un 100% del Régimen Subsidiado
Depurar en un 100% la base de datos del Régimen Subsidiado
Cumplir en un 100% con la Interventoría del régimen subsidiado
Operatividad en un 100% de la veeduría en aseguramiento

1.2.3 PROGRAMA CON INFRAESTRUCTURA Y DOTACIÓN PARA UNA COMUNIDAD SANA GANAMOS TODOS

A través de la adecuación de la infraestructura hospitalaria se garantiza una mejor prestación de servicios de salud.

Plan de Desarrollo 2012 – 2015
Gana Manaure Ganamos Todos Con Prosperidad a Salvo

REPUBLICA DE COLOMBIA
DEPARTAMENTO DEL CESAR



Libertad y Orden

MUNICIPIO DE MANAURE BALCÓN DEL CESAR

OBJETIVO

Culminar la planta física de la E.S.E Local HOSPITAL José Antonio Socarras Sánchez y Construcción de una UBA (unidad básica atención zona rural Corregimiento Sabanas de León) con Dotación de modernos equipos médicos que permitan una atención con calidad.

ACCIONES ESTRATÉGICAS

- Gestión de proyectos de cofinanciación ante los organismos departamental, nacional e internacional y la optimización de la infraestructura y dotación de la UBA del sector rural y hospital José Antonio Socarras Sánchez

METAS DE RESULTADO

INDICADOR	LÍNEA BASE	FUENTE	META 2015
Existencia de UBA en zona rural	0	Secretaria de Planeación	1
Adquisición de una ambulancia medicalizada			1
Dotación y adecuación del Hospital			50%

METAS DE PRODUCTO

Finalizar la construcción de la Planta física del Hospital José Antonio Socarras

Plan de Desarrollo 2012 – 2015
Gana Manaure Ganamos Todos Con Prosperidad a Salvo

REPUBLICA DE COLOMBIA
DEPARTAMENTO DEL CESAR



MUNICIPIO DE MANAURE BALCÓN DEL CESAR

Sánchez
Construir 1 UBA en el sector rural corregimiento sabana de león con dotación de equipos necesarios para la prestación de los servicios
Realizar convenios con el Ministerio de salud para adquirir un (1) Transporte Asistencial Básico (ambulancia) que prestará el servicio en el Hospital para cubrir los corregimientos y veredas aledañas.
Fortalecer la Red de Referencia y Contrarreferencia a través de equipos de comunicación, recurso humano capacitado, adecuación locativa

**1.2.4 PROGRAMA CON UNA SALUD INSTITUCIONAL FORTALECIDA
GANAMOS TODOS**

OBJETIVO: Optimizar procesos y actividades en salud.

ACCIONES ESTRATÉGICAS

- Implementar Grupos extramurales
- Reactivación de la participación social en salud
- Mantener La Operatividad Del Sistema de Vigilancia en Salud Publica Municipal V.S.P.M

METAS DE RESULTADO

INDICADOR	LÍNEA BASE	FUENTE	META 2015
Plan de Salud Territorial Formulado	1	SEC. SALUD MPAL 2011	1

Plan de Desarrollo 2012 – 2015
Gana Manaure Ganamos Todos Con Prosperidad a Salvo

REPUBLICA DE COLOMBIA
DEPARTAMENTO DEL CESAR



Libertad y Orden

MUNICIPIO DE MANAURE BALCÓN DEL CESAR

Porcentaje de participación de Organizaciones comunitarias en los programa de salud.	50%	SEC. SALUD MPAL 2011	100%
--	-----	-------------------------	------

METAS DE PRODUCTOS

Ejecutar en un 95% el Plan de Salud territorial siguiendo las directrices del Ministerio de Salud y de la Protección Social para garantizar y proteger de manera integrada la salud de la población más vulnerable.
Continuar con el programa de atención domiciliaria llegando a las zonas de difícil acceso (5 Zonas) soportado en un equipo interdisciplinario de la salud, para fortalecer la atención primaria encaminada a disminuir el VIH/SIDA y la mortalidad infantil; así mismo, mejorar la salud materna y realizar acciones educativas para prevención y control del dengue.
Implementar sistema de información en la ESE Hospital Jose Antonio Socarras y la secretaria de salud municipal para la atención de la población del Municipio en el Sistema General de Seguridad Social en Salud.
Lograr en un 100% la operativización de los diferentes mecanismos de participación social en salud.
Cumplir en un 100% con el reporte de enfermedades de notificación obligatoria y las investigaciones de campo de los eventos presentados sujetos a vigilancia epidemiológica.
Elaborar concertadamente en un 100% el Plan de Salud Territorial
Ampliar las capacitaciones a todos los organismos comunitarios en salud en un 80%.

Plan de Desarrollo 2012 – 2015
Gana Manaure Ganamos Todos Con Prosperidad a Salvo

REPUBLICA DE COLOMBIA
DEPARTAMENTO DEL CESAR



MUNICIPIO DE MANAURE BALCÓN DEL CESAR

Implementación del Programa De Auditoria para el Mejoramiento de la Calidad De La Atención En Salud – PAMEC en la ESE Local y Actualización en la secretaria de salud municipal
Realizar 8 campañas de control epidemiológico en las viviendas y barrios del sector urbano y rural
Realizar brigadas de fumigación en casos requeridos frente a la confirmación del Laboratorio de Salud Publica Departamental y entes Nacionales frente a eventos en salud pública.

1.3 OBJETIVO ESTRATÉGICO: EDUCACIÓN CON CALIDAD E INCLUSIÓN PARA MANAURE

DIAGNOSTICO

El cubrimiento de la población educativa en edad escolar del municipio está siendo atendido casi en su totalidad, tanto en el área urbana como en la zona rural.

Por ser un municipio con población inferior a cien mil habitantes, el servicio que se presta está a cargo del departamento, siendo vigilado y dirigido en el municipio a través del núcleo educativo N° 17 y la supervisora departamental en común acuerdo con la Secretaria del Interior, Educación, cultura y Deporte del Municipio, correspondiéndole a esta ultima la responsabilidad de desarrollar e implementar todas las políticas que en materia de educación por mandato legal implementó el ente territorial en el Plan de Desarrollo, así como vigilar la eficiente prestación del servicio de manera general.

Plan de Desarrollo 2012 – 2015
Gana Manaure Ganamos Todos Con Prosperidad a Salvo

REPUBLICA DE COLOMBIA
DEPARTAMENTO DEL CESAR



Libertad y Orden

MUNICIPIO DE MANAURE BALCÓN DEL CESAR

Funcionan dos (2) instituciones educativas y un (1) Centro educativo que cubren la totalidad del área: Dos (2) urbanas que son la Normal Superior María Inmaculada con 1507 alumnos, en ella funciona la media y la básica secundaria complementada con dos (2) escuelas de básica primaria que son: María Auxiliadora y la Anexa a la normal igualmente funciona en esta institución un ciclo técnico de dos (2) años permitiendo a los alumnos llegar hasta el grado trece (13); la Concentración de Desarrollo Rural con novecientos sesenta (845) alumnos, en ella funciona la media vocacional y la básica secundaria, con igual número de escuelas como son: Nuestra Señora del Carmen y Juan XXIII, funciona también en esta institución cuatro (4) ciclos complementarios en el horario nocturno; y el Centro Educativo rural denominada Centro educativo Post Primaria San Antonio con doscientos noventa y dos (292) alumnos, funciona con 11 escuelas asociadas de las diferentes veredas denominadas escuelas nuevas, ellas son: San Antonio, la Vega de Jacob, Sabanas de León, Los Andes, Canadá, Casa Grande, El Cinco, El Venado, Hondo de Río, Pie del Cielo y Nicaragua.

Alternando a esta actividad, en la Concentración de Desarrollo Rural se desarrollan los programas CAFAN, programas que ahora son asumidos por el MEN 34 alumnos.

Todas las instituciones poseen las condiciones mínimas locativas para su funcionamiento, cada una de ellas posee biblioteca, áreas de esparcimiento, salones múltiples, baterías sanitarias, salones con espacio para el número de alumnos y servicios públicos en buen estado, aunque algunas escuelas como la Juan XXII presentan dificultades con el área adecuada así como el Centro de Desarrollo Rural-CDR respecto a la seguridad exterior.

Plan de Desarrollo 2012 – 2015
Gana Manaure Ganamos Todos Con Prosperidad a Salvo

REPUBLICA DE COLOMBIA
DEPARTAMENTO DEL CESAR



Libertad y Orden

MUNICIPIO DE MANAURE BALCÓN DEL CESAR

MANAURE BALCÓN DEL CESAR			
REPORTE DE ESTUDIANTES			
INSTITUCIÓN EDUCATIVA	ESTUDIANTES MATRICULADOS 2011	ESTUDIANTES MATRICULADOS 2012	DIFERENCIA
NORMAL SUPERIOR MARIA INMACULADA	SECUNDARIA 911	SECUNDARIA 866	59 ESTUDIANTES
	ANEXA 291	ANEXA 362	
	MARIA AUX 246	MARIA AUX 279	
	TOTAL 1448	TOTAL 1507	
CONCENTRACIÓN DE DESARROLLO RURAL		SECUNDARIA 318 JUAN XXIII 282 N. S. CARMEN 175 NOCTURNA 70 TOTAL 845	
POST PRIMARIA SAN ANTONIO Y ESCUELAS NUEVAS ASOCIADAS	Post P. San Ant 72 Sabanas de León 37 El Venao 14 El Cinco 14 Nicaragua 21 Los Andes 5 Canadá 2 Casa grande 18 La Vega de Jacob 79 TOTAL 292		

1.3.1 PROGRAMA: MANAURE GANA CON EDUCACIÓN DE CALIDAD

El Municipio de Manaure en su proyección social propende por garantizar a los ciudadanos el derecho a una educación de calidad, sobre los principios de integralidad, formación, actualización constante y evaluación permanente. Además se compromete en el fortalecimiento de los espacios pedagógicos y el acompañamiento a las instituciones en el los ejes transversales del sistema educativo.

Este lineamiento se apoya en la evaluación como herramienta para promover la búsqueda de la calidad educativa a través de la autoevaluación y evaluación constante. En los ejes transversales, se contemplan aspectos relacionados con lo

Plan de Desarrollo 2012 – 2015
Gana Manaure Ganamos Todos Con Prosperidad a Salvo

REPUBLICA DE COLOMBIA
DEPARTAMENTO DEL CESAR



Libertad y Orden

MUNICIPIO DE MANAURE BALCÓN DEL CESAR

socio afectivo, salud y bienestar, componente ambiental y cultural, y competencias laborales, entre otros. Además, esta política de evaluación contribuye al fortalecimiento de los procesos educativos en lo pedagógico, en lo curricular y en lo social; ya que la cultura de la evaluación convierte la educación en una práctica reflexiva, auto reguladora; posibilitando a las personas el desarrollo de todos sus talentos.

OBJETIVO ESTRATÉGICO:

Fortalecer la educación como un escenario para la conformación de una comunidad local solida, competitiva y transformadora de la realidad con mejores herramientas tecnológicas y mayor disposición al cambio.

LÍNEA BASE – DIAGNÓSTICO:

Ente	% Docentes formados en uso básico de TIC	% Docentes formados en uso pedagógico de TIC
Manaure	95,0%	48,0%
Nacional	88,6%	49,9%

El Ministerio de Educación Nacional (2011) señala que la tasa de analfabetismo en Manaure para la población mayor de 15 es del 19%, y en el año 2010. Así mismo, la tasa de cobertura bruta en los niveles de transición es del 48,1%, en primaria era de 85.4% en secundaria del 75.9%, en básica y media era del 75. Así

Plan de Desarrollo 2012 – 2015
Gana Manaure Ganamos Todos Con Prosperidad a Salvo

REPUBLICA DE COLOMBIA
DEPARTAMENTO DEL CESAR



MUNICIPIO DE MANAURE BALCÓN DEL CESAR

mismo, se resalta que el Municipio no se encuentra certificado en educación y la matrícula oficial en el 2010 era de 2570 alumnos distribuidos en 16 sedes.

ACCIONES ESTRATÉGICAS

- Crear las condiciones tecnológicas necesarias para el desarrollo e implementación de una cultura digital en las instituciones.
- Incluir todas las institución educativa en el Plan VIVE DIGITAL
- Crear condiciones de acceso de las escuelas rurales a la conectividad.
- Garantizar una mayor cobertura en sistema digitales(internet- banda ancha)
- Priorizar el programa nativos digitales para las zonas urbana y rural, garantizando el acceso a computadores e internet.
- Adecuar y dotar 5 aulas inteligentes en los establecimientos educativos oficiales, entre los que cabe señalar software especializado en inglés, laboratorios virtuales de física y química y áreas fundamentales, entre otras; durante el cuatrienio, apoyado por las estrategias del Ministerio de la Tecnologías de la Información y las Comunicaciones y el Ministerio de Educación.
- Dotar a los Establecimientos Educativos con 6 bibliobancos para fortalecer y apoyar los procesos de enseñanza y aprendizaje.
- Dotar de material pedagógico a las escuelas para las transformaciones de la calidad educativa.
- Dotar de equipos tecnológicos para el fortalecimiento de las competencias laborales en las instituciones educativas con énfasis específicos.

Plan de Desarrollo 2012 – 2015
Gana Manaure Ganamos Todos Con Prosperidad a Salvo

REPUBLICA DE COLOMBIA
DEPARTAMENTO DEL CESAR



MUNICIPIO DE MANAURE BALCÓN DEL CESAR

- Implementar sistemas interactivos de evaluación de los aprendizajes individuales de los estudiantes hacia la elevación del nivel en pruebas nacionales e internacionales como SABER, TIMSS y PISA y de esta manera mejorar en un 10% los resultados de las pruebas.
- Optimizar la estrategia Plan de Mejoramiento en todas las instituciones educativas del municipio bajo el sistema de gestión de calidad educativa.
- Impulsar 4 Proyectos Ambientales Escolares, PRAE, en su componente ambiental, turístico y agropecuario.
- Participar en el Programa ONDAS como estrategia para fomentar la construcción de una cultura ciudadana de la ciencia, la tecnología y la innovación en la población infantil y juvenil del Municipio.
- Aumentar la tasa de población atendida con necesidades educativas especiales en un 4.5%.
- Reconocer y pagar el subsidio por concepto de matrícula universitaria a los 5 mejores ICFES de los estudiantes de instituciones y centros oficiales.
- Disminuir los índices de analfabetismo en jóvenes y mayores hasta alcanzar el promedio nacional.
- Formar y actualizar, a 10 directivos docentes y 20 docentes en competencias investigativas, informacionales, administrativas y financieras e idiomáticas en convenios con MEN, universidades y operadores privados especializados.
- Fortalecer el talento docente a través de actualizaciones en el campo de la Psicología, la pedagogía y los saberes específicos.
- Establecer un programa de Educación para todos (EPT), así mismo ampliar el 30% del servicio de formación y sensibilización de valores, espíritu de asociación y trabajo productivo al núcleo familiar, con una cultura ciudadana que privilegie el ser Manaureño.

Plan de Desarrollo 2012 – 2015
Gana Manaure Ganamos Todos Con Prosperidad a Salvo

**REPUBLICA DE COLOMBIA
DEPARTAMENTO DEL CESAR**



MUNICIPIO DE MANAURE BALCÓN DEL CESAR

- Mantener el 100% de la demanda de los estudiantes de la zona rural en el sistema educativo beneficiándolos con el transporte escolar, según las necesidades tramitadas ante el Departamento.
- Apoyar a las instituciones educativas en sus articulaciones con las competencias laborales en su nivel técnico y superior en diferentes áreas.
- Diseñar estrategias educativas que permitan la inclusión como política educativa

1.3.2 PROGRAMA MANTENIMIENTO Y MEJORAMIENTO DE LOS ESPACIOS EDUCATIVOS

En el marco de la educación se destaca la importancia del ambiente en que se desarrolla la práctica educativa, como un elemento generador y auspiciador de la calidad que en determinado momento puede estimular o desestimular la motivación de docentes y aprendices. Por ello, la administración municipal asume el compromiso de apoyar a las instituciones a través de la destinación de recursos y acciones tendientes a mantener y mejorar un espacio propicio para una educación de calidad.

OBJETIVO ESTRATÉGICO:

Fomentar el desarrollo de una educación de calidad mediante la adecuación del espacio físico necesario para su implementación.

Plan de Desarrollo 2012 – 2015
Gana Manaure Ganamos Todos Con Prosperidad a Salvo

REPUBLICA DE COLOMBIA
DEPARTAMENTO DEL CESAR



MUNICIPIO DE MANAURE BALCÓN DEL CESAR

ACCIONES ESTRATÉGICAS.

- Construcción, adecuación y mantenimiento de escenarios deportivos para las escuelas.
- Modernización de los laboratorios, aulas especiales y bibliotecas escolares
- Impulsar la construcción de comedores escolares.
- Construcción y adecuación de las baterías sanitarias en las instituciones educativas.
- Reubicar (2) escuelas de las veredas Nicaragua y La Tomita.
- Construir aulas en escuelas ubicadas en zonas rurales del municipio.
- Legalizar los predios de todas las instituciones educativas del municipio.
- Cerramiento del área pedagógica de la institución educativa C.D.R.
- Construcción de infraestructura física para el mejoramiento y funcionamiento de las instituciones educativas
- Construcción de laboratorios biotecnológicos en la Concentración de Desarrollo Rural

1.3.3 PROGRAMA: APOYO PARA LOGRAR LA PERMANENCIA DE LA POBLACIÓN ESTUDIANTIL EN TODOS LOS NIVELES DEL SISTEMA EDUCATIVO

La actual administración de Manaure se compromete a destinar recursos de inversión, en los porcentajes establecidos por el gobierno para el desarrollo de programas de permanencia de los estudiantes en las escuelas con el fin de disminuir la deserción escolar.

Plan de Desarrollo 2012 – 2015
Gana Manaure Ganamos Todos Con Prosperidad a Salvo

REPUBLICA DE COLOMBIA
DEPARTAMENTO DEL CESAR



MUNICIPIO DE MANAURE BALCÓN DEL CESAR

OBJETIVO

Garantizar la permanencia de la población estudiantil en las instituciones educativas adscritas al Municipio.

ACCIONES ESTRATÉGICAS

- Entregar raciones de alimento diarios (calendario escolar) en los establecimientos educativos Oficiales del Municipio
- Dotar con computadores y/o aulas móviles a los establecimientos educativos del municipio con en Plan Vive Digital, a través de la estrategia “N@tivos Digitales”
- Sensibilizar a la comunidad del municipio en la necesidad de acceso y permanencia de niños y jóvenes al sistema educativo.
- Ofertar alternativas de programas educativos complementarios permanentes.
- Apoyar a todos los programas destinados a la inclusión de los grupos étnicos, géneros y discapacitados en los programas formales, dándole la oportunidad de educarse en las instituciones adscritas al Municipio.
- Apoyar al desarrollo científico, investigativo bajo la óptica de la inclusión.
- Desarrollar convenios para el ingreso a la Educación Superior con universidades de la región, e Institutos Tecnológicos.
- Formar 200 estudiantes en competencias laborales específicas a través de la integración con el SENA ó la articulación con Instituciones de Educación Superior e Instituciones de Educación para el Trabajo y Desarrollo Humano y Sector Productivo en 2 Establecimientos Educativos.

Plan de Desarrollo 2012 – 2015
Gana Manaure Ganamos Todos Con Prosperidad a Salvo

REPUBLICA DE COLOMBIA
DEPARTAMENTO DEL CESAR



Libertad y Orden

MUNICIPIO DE MANAURE BALCÓN DEL CESAR

- Capacitar 50 docentes y 500 estudiantes en el aprendizaje y desarrollo del programa ONDAS Colciencias en el cuatrienio. (Ciencia y Tecnología).
- Formar en la cultura del emprendimiento a 500 niños, niñas adolescentes y jóvenes

DESEMPEÑO CALIDAD EDUCATIVA – SABER 11			
Indicadores Sistema de Evaluación Media	Línea Base 2011	Fuente	Meta 2015
Porcentaje de estudiantes con alto desempeño en Lenguaje (Competencia Propositiva - C3)	1,19	ICFES-2011	5
Porcentaje de estudiantes con bajo desempeño en Lenguaje (Competencia Interpretativa - C1)	38,12		30
Porcentaje de estudiantes con alto desempeño en Matemáticas (Competencia Solución de problemas - C3)	0,00		3,5
Porcentaje de estudiantes con bajo desempeño en matemáticas (Competencia Comunicación - C1)	25,47		20
Indicadores Sistema de Evaluación Media			
Porcentaje de estudiantes de establecimientos educativos oficiales ubicados en el nivel de desempeño insuficiente Pruebas SABER	Ciencias 5°	20	16
	Matemáticas 5°	44	35
	Lenguaje 5°	21	15
	Ciencias 9°	18	14
	Matemáticas 9°	29	25
	Lenguaje 9°	22	16
Indicador de Computador/Estudiantes			
Número de Computadores por Estudiante	0.33	MEN-2011	
Numero de estudiantes con programa de alimentación escolar	1347		2738

Plan de Desarrollo 2012 – 2015
Gana Manaure Ganamos Todos Con Prosperidad a Salvo

REPUBLICA DE COLOMBIA
DEPARTAMENTO DEL CESAR



Libertad y Orden

MUNICIPIO DE MANAURE BALCÓN DEL CESAR

OPORTUNIDADES DE ACCESO Y PERMANENCIA			
Indicador	Línea Base	Fuente	Meta 2015
Tasa de Analfabetismo de 15 a 24 Años	19%	DANE-2005, PNUD-2011	10
Población en edad de estudiar	2600		2600
Tasa de Cobertura Bruta	96%		100%
Transición	90%	MEN-SED Sep-2011	100%
Básica Primaria	97%		100%
Media	80%		95%
Secundaria	80%		95%
Tasa de deserción	1.5%		1%

1.4 OBJETIVO ESTRATÉGICO: CON VIVIENDA DIGNA GANAMOS TODOS

1.4.1 PROGRAMA: VIVIENDA DIGNA

La administración municipal le dará prioridad a la construcción de viviendas nuevas aprovechando el banco de tierras que se tienen con los servicios de acueducto, alcantarillado y energía eléctrica, en sus diferentes modalidades, permitiendo integrar de los encadenamientos con otros sectores, más empleo, menos pobreza eliminando con ello los obstáculos que enfrentan hogares, constructores y entidades territoriales. Igualmente se atenderán los hogares afectados por la ola invernal a través de proyectos de reubicación, los que se encuentren ubicados en zonas de alto riesgo no mitigable, las víctimas y la población pobre y vulnerable.

Así Gana Manaure, Ganamos Todos Con Prosperidad A Salvo con viviendas dignas.

Plan de Desarrollo 2012 – 2015
Gana Manaure Ganamos Todos Con Prosperidad a Salvo

REPUBLICA DE COLOMBIA
DEPARTAMENTO DEL CESAR



MUNICIPIO DE MANAURE BALCÓN DEL CESAR

OBJETIVOS ESPECÍFICOS

Disminuir el déficit de vivienda a la población manaurena para que vivan dignamente.

DIAGNÓSTICO

El Municipio de Manaure Balcón del Cesar, tiene actualmente un déficit de 1.224 unidades de viviendas con carencias básicas (Proyección DANE 2005), esta cifra es cercana con los datos arrojados en la convocatoria realizada por la administración municipal donde se evidencio que 1.504 hogares carecen de vivienda digna en sus diferentes modalidades, así como por surgimiento de asentamientos precarios productos de invasiones de terrenos en donde habitan familias en condiciones críticas debido a la escasez.

Otras cifras están representadas en la encuesta Sisben de junio de 2011, según la siguiente tabla:

Tabla. Déficit de Vivienda Habitacional

MUNICIPIO	DÉFICIT	%	META
MANAURE	1.224	1,21%	450

Fuente: FONVICESAR

En el Municipio, el déficit se evidencia por la presencia de asentamientos, especialmente, invasiones en donde viven familias en extrema precariedad, agravado por la falta de condiciones para movilidad por las deteriorada infraestructura de vías, así como por la falta de servicios públicos domiciliarios.

Plan de Desarrollo 2012 – 2015
Gana Manaure Ganamos Todos Con Prosperidad a Salvo

**REPUBLICA DE COLOMBIA
DEPARTAMENTO DEL CESAR**



MUNICIPIO DE MANAURE BALCÓN DEL CESAR

Por su geografía y condiciones climáticas han migrado familias al municipio.

Existen 630 predios construidos urbanos sin titular (Caracterización de Carboandes-2009), situación que impide a estos hogares puedan acceder a créditos y a subsidios de mejoramiento de vivienda.

Existen 452 viviendas en sitio propio que no cuentan con las condiciones mínimas de una vivienda digna.

En el municipio de Manaure no se ha ejecutado un proyecto de vivienda nueva en la última década.

ACCIONES ESTRATÉGICAS

- Esta dirigida a que los Manaureños pobres, vulnerabilidad, desplazados y afectados por ola invernal, tengan una vivienda digna y segura.
- Gestionar ante el Gobierno Departamental y Nacional, proyectos de vivienda nueva, en sitio propio y mejoramiento, para la población vulnerable.
- Impulsar la titulación de manera conjunta con las entidades del gobierno nacional y departamental.
- Gestionar subsidios de remodelación de viviendas en zonas urbanas con el gobierno nacional, departamental y el sector financiero.
- Gestionar con el gobierno nacional, el aprovechamiento de las TIC para mejorar la conectividad de los hogares, la eficiencia en trámites desde las viviendas de interés social en zonas urbanas.
- Estimulo a la autoconstrucción de vivienda de interés social en sitio propio.

Plan de Desarrollo 2012 – 2015
Gana Manaure Ganamos Todos Con Prosperidad a Salvo

REPUBLICA DE COLOMBIA
DEPARTAMENTO DEL CESAR



Libertad y Orden

MUNICIPIO DE MANAURE BALCÓN DEL CESAR

METAS DE RESULTADO

INDICADOR	LÍNEA BASE	FUENTE	META 2015
Número de Familias con Déficit de Vivienda	1.224	DANE-2005	450
Predios sin Títulos Legalizados de Vivienda Urbana	630	Carboandes - 2010	630

METAS DE PRODUCTO

Construir y/o mejorar 450 viviendas.

Legalizar 630 predios.

METAS

Construir 300 viviendas nuevas de interés social (VIS), construidas de forma sostenibles que cumplan medidas de protección al medio ambiente, con financiación del Gobierno Nacional, Departamental y Alianzas Publico Privadas

Construir 150 viviendas nuevas prioritarias de interés social para la población desplazada

Gestionar 80 subsidios de remodelación de viviendas en la zona rural del municipio.

Mejoramiento de 80 viviendas en sitio prioritarias propio a través de la aplicación de subsidio de orden nacional y departamental

Mejoramiento de viviendas para el barrio Don Bosco (pueblito santandereano).

Legalización de 630 predios urbanos que beneficiaran a igual número de familias del Municipio

Plan de Desarrollo 2012 – 2015
Gana Manaure Ganamos Todos Con Prosperidad a Salvo



1.5 OBJETIVO ESTRATÉGICO CON EL DEPORTE, LA RECREACIÓN

GANA MANAURE, GANAMOS TODOS.

DIAGNOSTICO

El municipio de Manaure no cuenta con ningún escenario deportivo para la práctica de disciplinas deportivas, lo que dificulta que nuestros deportistas puedan mejorar el rendimiento deportivo.

1.5.1 PROGRAMA: APOYO A LA PARTICIPACIÓN DE NUESTROS DEPORTISTAS EN COMPETENCIAS DEPARTAMENTALES Y NACIONALES

OBJETIVOS

1. Aumentar el porcentaje de personas que practican alguna actividad deportiva
2. Incrementar la participación de jóvenes en actividades deportivas

ACCIONES ESTRATÉGICAS

- Recuperar la Infraestructura Deportiva.
- Plan del Deporte y la Actividad Física.
- Fomentaremos las prácticas deportivas tradicionales.
- Tiempo libre una práctica lúdica permanente.

Plan de Desarrollo 2012 – 2015
Gana Manaure Ganamos Todos Con Prosperidad a Salvo

REPUBLICA DE COLOMBIA
DEPARTAMENTO DEL CESAR



MUNICIPIO DE MANAURE BALCÓN DEL CESAR

- Promover espacios para la difusión de nuestros talentos y fomentar intercambios deportivos con diferentes municipios, Involucrando a las organizaciones en la promoción del deporte mantener y apoyar las escuelas deportivas existentes.
- Realización de jornadas recreo-deportivas vacaciones recreativas.
- Dotación de implementos deportivos a Instituciones Educativas y escuelas de deportes.
- Apoyo a comités y organizaciones deportivas que desarrollen sus tareas armónicamente con los entes sectoriales.
- Adquisición de terrenos para la construcción de la cancha de futbol municipal

METAS DE RESULTADO

INDICADOR	LÍNEA BASE	FUENTE	META 2015
Personas que practican alguna actividad deportiva (recreativa o aficionada)	200	Secretaria de Deporte	400
Instituciones educativas participando en actividades deportivas	0	Secretaria de Deporte	4
Centros educativos vinculados al Sistema Nacional de Competencias Deportivas y Académicas	0	Secretaria de Deporte	4
Deportistas que asisten a juegos y competencias deportivas	0	Secretaria de Deporte	50
Escenarios deportivos y recreativos en buen estado	0	Secretaria de Deporte	8

Plan de Desarrollo 2012 – 2015
Gana Manaure Ganamos Todos Con Prosperidad a Salvo

REPUBLICA DE COLOMBIA
DEPARTAMENTO DEL CESAR



Libertad y Orden

MUNICIPIO DE MANAURE BALCÓN DEL CESAR

METAS DE PRODUCTO

Recuperar el 80% de la infraestructura recreativa
Elaboración del Plan del Deporte y la Actividad Física
Construcción de un bioparque para actividades físicas adicionales
Realizar 6 encuentros recreo deportivos anuales
Construcción de una cancha multifuncional para la práctica deportiva
Realizar dos dotaciones anuales de elementos deportivos
Capacitar al cincuenta por ciento de actores deportivos legalmente constituidos
Dos Estímulos y promoción para deportistas de alto rendimiento

1.6 OBJETIVO ESTRATÉGICO: MANAURE TIENE IDENTIDAD CULTURAL

1.6.1 PROGRAMA: CREACIÓN DE UN SISTEMA DE CULTURA

OBJETIVO:

Fortalecer acciones para que el Consejo Municipal de Cultura sea el espacio de concertación entre el Estado y la sociedad civil en nuestro municipio el cual se encarga de liderar y asesorar al gobierno local en la formulación y ejecución de las políticas culturales y la planificación de los procesos culturales.

ACCIONES ESTRATÉGICAS

- Reactivación de Consejo Municipal de Cultura.
- Apoyo al desarrollo de los planes de trabajo del consejo municipal de cultura
- Apoyo para la formación en gestión cultural y administrativa.

Plan de Desarrollo 2012 – 2015
Gana Manaure Ganamos Todos Con Prosperidad a Salvo

REPUBLICA DE COLOMBIA
DEPARTAMENTO DEL CESAR



Libertad y Orden

MUNICIPIO DE MANAURE BALCÓN DEL CESAR

METAS DE RESULTADO

INDICADOR	LÍNEA BASE	FUENTE	META 2015
Numero de Festividades tradicionales	3	Cultura mpal. – 2011	6
Programas de divulgación cultural	0	Cultura mpal. – 2011	1
Libros publicados por Escritores	NA	Biblioteca mpal.	4
Eventos culturales	0	Cultura mpal. – 2011	8

METAS DE RESULTADO

SEGUIMIENTO A LA PLANIFICACIÓN CULTURAL

Investigación, formulación, implementación y socialización del plan de cultura municipal
Apoyo a la producción y circulación de contenidos culturales a través de los medios de comunicación y digitales
Fomento, apoyo y difusión a encuentros, reuniones, simposios, foros, congresos, talleres con la comunidad cultural
Formulación e implementación de programas de formación artística
Apoyo y/o realización actividades de formación de público
Apoyo y/o realización de eventos artísticos y culturales

Plan de Desarrollo 2012 – 2015
Gana Manaure Ganamos Todos Con Prosperidad a Salvo



1.6.2 PROGRAMA: LECTURA Y ESCRITURA

ACCIONES ESTRATÉGICAS

- Construcción de una biblioteca pública
- Formación en Tics y manejo del SIABU
- Extensión bibliotecaria
- Actividades de promoción de lectura
- Actualizar el material bibliográfico, audiovisual y lúdico.
- Formación de usuarios
- Red de Bibliotecas
- Implementación de los programas de la Red Departamental y Nacional de Bibliotecas Públicas.

1.6.3: PATRIMONIO CULTURAL

ACCIONES ESTRATÉGICAS

- Desarrollo del inventario patrimonial del municipio basado en la Ley 1185 de 2008 y basada en la metodología nacional, cuyo objetivo principal es la salvaguardia, protección, recuperación, conservación, sostenibilidad y divulgación del mismo.
- Realización de investigaciones sobre patrimonio y/o contextos sociales e históricos de Manaure
- Protección y promoción del patrimonio cultural
- Formulación e implementación de programas relacionados con la protección, promoción y difusión del patrimonio cultural.

REPUBLICA DE COLOMBIA
DEPARTAMENTO DEL CESAR



Libertad y Orden

MUNICIPIO DE MANAURE BALCÓN DEL CESAR

- Formulación e implementación de Planes Especiales de Manejo y protección de bienes inmuebles de interés cultural
- Formulación e implementación de Planes Especiales salvaguardia de manifestaciones del patrimonio cultural inmaterial
- Implementación de programas de apoyo y/o estímulos económico para el emprendimiento de organizaciones artísticas y culturales.
- Gestionar con las diferentes embajadas y ministerios de cultura convenio relacionados con el centro histórico cultural

META RESULTADO

INDICADOR	LÍNEA BASE	FUENTE	META 2015
Niños, niñas adolescentes y jóvenes matriculados en formación musical y artística del Municipio, en el cuatrienio	110 Niños	Sec. Cultura mpal. – 2011	200

METAS DE PRODUCTO:

Implementar un programa Municipal de Lectura y Escritura.
Construir la planta física de la biblioteca pública y Dotar de conectividad y de material bibliográfico
Adquirir o construir la casa de la Cultura y fortalecer la escuelas de formación musical y/o artística.
Cualificar a 5 Creadores, gestores y trabajadores culturales.
Capacitar en el uso de la radio comunitaria, conectividad y medios audiovisuales para la apropiación del patrimonio local a 10 gestores culturales.
Construcción y puesta en marcha de un museo interactivo (productivo, educativo y cultural).

Plan de Desarrollo 2012 – 2015
Gana Manaure Ganamos Todos Con Prosperidad a Salvo

REPUBLICA DE COLOMBIA
DEPARTAMENTO DEL CESAR



Libertad y Orden

MUNICIPIO DE MANAURE BALCÓN DEL CESAR

Adecuar 1 escenario cultural en Convenio con el Departamento
Fortalecer y apoyar las fiestas tradicionales y culturales del municipio

METAS DE RESULTADO

INDICADOR	LÍNEA BASE	FUENTE	META 2015
Agrupaciones musicales	1	Cultura mpal. – 2011	2
Grupos artísticos	1	Cultura mpal. – 2011	5
Número gestores culturales	1	Biblioteca mpal.	5
Escuela de Formación, artística y artesanal.	1	Cultura mpal. – 2011	1
Numero de instrumentos musicales	10	Cultura mpal. – 2011	40

1.7 OBJETIVO ESTRATÉGICO: PRESTADOR DE SERVICIOS PÚBLICOS

DIAGNOSTICO

OBJETIVO ESTRATEGICO	No	INDICADORES SECTORIALES	LÍNEA BASE
COBERTURA DE LOS SERVICIOS PÚBLICOS	1	POBLACIÓN SIN SERVICIO DE ACUEDUCTO ZONA URBANA	1744
	2	POBLACIÓN SIN SERVICIO DE ACUEDUCTO ZONA RURAL	4088
	3	POBLACIÓN SIN SERVICIO DE ALCANTARILLADO ZONA URBANA	2180
	4	POBLACIÓN SIN SERVICIO DE ALCANTARILLADO ZONA RURAL	4088
	5	POBLACIÓN SIN SERVICIO DE ASEO ZONA URBANA	610
CALIDAD DEL AGUA PARA CONSUMO HUMANO	6	ÍNDICE DE RIESGO DE LA CALIDAD DEL AGUA PARA CONSUMO HUMANO, IRCA.	37.5%
GESTIÓN AMBIENTAL EN LA PRESTACIÓN DE LOS	7	PORCENTAJE DE AGUAS RESIDUALES TRATADAS	70%

Plan de Desarrollo 2012 – 2015
Gana Manaure Ganamos Todos Con Prosperidad a Salvo

REPUBLICA DE COLOMBIA
DEPARTAMENTO DEL CESAR



Libertad y Orden

MUNICIPIO DE MANAURE Balcón del Cesar

SERVICIOS DE AGUA Y SANEAMIENTO	8	PORCENTAJE DE RESIDUOS SÓLIDOS GENERADOS, QUE SON DISPUESTOS DE MANERA ADECUADA EN RELLENOS SANITARIOS U OTRO SISTEMA DE TRATAMIENTO.	95%
ESTADO DE LA PRESTACIÓN DE SERVICIOS PÚBLICOS.	9	POBLACIÓN ATENDIDA CON UN PRESTADOR DE SERVICIOS PÚBLICOS DE ACUEDUCTO, ALCANTARILLADO Y ASEO REGISTRADO EN EL RUPS (REGISTRO ÚNICO DE PRESTADORES DE SERVICIOS PÚBLICOS DE LA SSPD)	11454
	10	PORCENTAJE DE PROCESOS DE GESTIÓN CUMPLIDOS CON LOS REQUISITOS DE LEY.	85%

PRESTADOR DE SERVICIOS PÚBLICOS EN COBERTURA, CALIDAD Y ASEGURAMIENTO DE LA PRESTACIÓN

ACUEDUCTO

OBJETIVO

Incrementar el numero de personas atendidas con el servicio de acueducto en el área urbana y aumentar el porcentaje de agua potable durante el cuatrienio, garantizando que el esquema de prestación de servicios este autorizado por la ley

El Municipio de Manaure por intermedio de la Empresa Municipal De Servicios Públicos (ESPUMA), está prestando el servicio de abastecimiento de agua, mediante el acueducto de tipo urbano que capta el agua del río Manaure, cuenta con una planta de tratamiento en funcionamiento, agua tratada, toda la población del área urbana cuenta con acueducto, en épocas de verano debido a la disminución del caudal de la fuente madre y a la mayor exigencia de agua a nivel residencial para el riego de jardines. La Empresa se ve obligada a poner en

Plan de Desarrollo 2012 – 2015
Gana Manaure Ganamos Todos Con Prosperidad a Salvo

**REPUBLICA DE COLOMBIA
DEPARTAMENTO DEL CESAR**



Libertad y Orden

MUNICIPIO DE MANAURE BALCÓN DEL CESAR

funcionamiento un plan de racionalización del servicio de acueducto en algunos sectores, para satisfacer la demanda del servicio sobre todo en las horas picos.

En el sector rural se encuentran sistemas rudimentarios de captación de agua para el consumo humano. Estos sistemas consisten en mangueras conectadas a una bitácora y aun tanque de almacenamiento y llegan a la vivienda sin ningún tipo de tratamiento. Otros habitantes toman el agua de arroyos y quebradas cercanas a sus viviendas y la llamada agua de manantial que consiste en la toma de agua directamente desde un nacedero. En la Vereda Sabanas de León existe un acueducto Comunitario (Beneficiando 70 Familias).

ALCANTARILLADO

OBJETIVO

Incrementar el número de personas atendidas con el servicio de alcantarillado en el área urbana y aumentar el tratamiento de aguas residuales generadas para cumplir con los objetivos de calidad del cuerpo de agua receptor durante el cuatrienio, garantizando que el esquema de prestación de servicios este autorizado por la ley.

El alcantarillado de tipo sanitario cuenta con redes de recolección de aguas residuales, las cuales son vertidos en una laguna de oxidación, esta no presenta las especificaciones técnicas adecuadas para su funcionamiento y dar el tratamiento final necesario a las aguas servidas antes de incorporarse nuevamente al río Manaure. Del total de viviendas en el área urbana, 1200 unidades.

Plan de Desarrollo 2012 – 2015
Gana Manaure Ganamos Todos Con Prosperidad a Salvo

REPUBLICA DE COLOMBIA
DEPARTAMENTO DEL CESAR



Libertad y Orden

MUNICIPIO DE MANAURE BALCÓN DEL CESAR

RECOLECCIÓN Y DISPOSICIÓN FINAL DE RESIDUOS SÓLIDOS

OBJETIVO:

Mejorar la gestión integral de residuos sólidos con el fin de minimizar el impacto al medio ambiente y la salud e incrementar el número de personas atendidas con el servicio de aseo en el área urbana durante el cuatrienio.

El servicio de aseo en el municipio se presta 4 días a la semana, recolectando 70 Toneladas Mensuales de Basura, los habitantes de la zona rural queman las basuras, principalmente los papeles, cartones y plásticos. Los desechos de tipo orgánico los mezclan con tierra para la siembra, incorporándolos al suelo como abono. Los residuos como vidrios, latas y otros que no se pueden quemar o agregar al suelo simplemente se dejan abandonados en cualquier lugar.

ACCIONES ESTRATÉGICAS

- Elaboración del Plan Maestro de Acueducto y Alcantarillado.
- Adelantar el proceso de modernización de la actual empresa de servicios públicos para hacerla competitiva, en el manejo de agua potable y residuos sólidos y auto sostenible a través de convenios interadministrativos.
- Construir y optimizar el Sistema de Tratamiento de Aguas Residuales en la zona urbana del Municipio mediante convenio con el Departamento y la nación.

Plan de Desarrollo 2012 – 2015
Gana Manaure Ganamos Todos Con Prosperidad a Salvo

REPUBLICA DE COLOMBIA
DEPARTAMENTO DEL CESAR



Libertad y Orden

MUNICIPIO DE MANAURE BALCÓN DEL CESAR

- Lograr el 100% de las instalaciones domiciliarias a las redes del alcantarillado y acueducto en los casos en que estas no sean legales.
- Tratamiento a las acequias sin canalizar, a fin de evitar enfermedades y la contaminación.
- Reposición de las redes del sistema de acueducto que se encuentran en tuberías de asbesto cemento.
- Modernización del laboratorio de la planta de tratamiento.
- Capacitación a todos los operarios de la planta de tratamiento.
- Acondicionamiento del antiguo sitio de disposición de residuos sólidos para disponer la poda y escombros.
- Convenios con empresas prestadoras de disposición de residuos sólidos para la disposición final de los residuos que genere el municipio.
- Implementar el sistema de medición de agua de micro (200) y (1) macro medidor.
- Programas destinados a la promoción de reciclaje, manejo de residuos y embellecimiento de los bienes de uso público del municipio.
- Manejo adecuado de las aguas servidas del municipio y de las aguas lluvias.
- Adquisición de equipos para el mantenimiento del sistema de alcantarillado.
- Acciones para la potabilización de la calidad del agua, asegurar la Adquisición permanente de los insumos para mantener la potabilidad del agua.
- Viabilización del acueducto en el corregimiento de Sabana de León.
- Instalación de redes de conducción alterna de agua de manantial a la bocatoma del acueducto.

Plan de Desarrollo 2012 – 2015
Gana Manaure Ganamos Todos Con Prosperidad a Salvo

**REPUBLICA DE COLOMBIA
DEPARTAMENTO DEL CESAR**



Libertad y Orden

MUNICIPIO DE MANAURE BALCÓN DEL CESAR

A continuación, se presenta la ficha técnica de cada uno de los indicadores definidos como prioritarios.

Plan de Desarrollo 2012 – 2015
Gana Manaure Ganamos Todos Con Prosperidad a Salvo

**REPUBLICA DE COLOMBIA
DEPARTAMENTO DEL CESAR**



Libertad y Orden

MUNICIPIO DE MANAURE BALCÓN DEL CESAR

NECESIDAD	NOMBRE DE LA INVERSIÓN (OBRA, ESTUDIO O PROYECTO)	VALOR ESTIMADO
ACUEDUCTO	Construcción de la nueva captación y conducción, reposición de redes, sectorización del sistema, expansión del mismo, reformas y dotación de la planta de tratamiento.	1.100.000.000
ALCANTARILLADO	Construcción de redes en los barrios San Antonio, la guajira, porvenir, los sauces, las marías, santa Inés, nuevo milenio y la reposición de las redes que se encuentran en mal estado las conducciones hacia la planta de tratamiento.	5.000.000.000
AGUAS RESIDUALES	Sistema de tratamiento de aguas residuales	5.000.000.000
ACEQUIAS	Canalización de las acequias	900.000.000
TOTAL		12.000.000.000

NECESIDAD	2012	2013	2014	2015	TOTAL
Propios	0				
SGP de Agua Potable y Saneamiento Básico	624.079.215	642.801.591	662.085.639	681.948.208	2.610.914.653
SGP- Propósito General de Libre	0	0	0	0	0
Regalías Directas	0	0	0	0	0
Crédito Público	0	0	0	0	0
1% de los Ingresos Corrientes (protección de cuencas) ¹	9.932.303	10.230.271	10.537.180	10.853.295	41.553.049
Otras (Regalías Indirectas)	215.739.319	0	0	0	215.739.319
TOTAL	849.750.837	653.031.862	672.622.819	692.801.503	

Plan de Desarrollo 2012 – 2015
Gana Manaure Ganamos Todos Con Prosperidad a Salvo

REPUBLICA DE COLOMBIA
DEPARTAMENTO DEL CESAR



Libertad y Orden

MUNICIPIO DE MANAURE Balcón del Cesar

NECESIDAD	2012	2013	2014	2015	TOTAL PERIODO
Servicio a la deuda con la entidad	0	0	0	0	0
Servicio a la deuda con la entidad y	0	0	0	0	0
Pago de los subsidios prestador acueducto	68.648.714	70.708.175	72.829.420	75.014.302	287.200.611
Pago de los subsidios prestador alcantarillado	34.324.357	35.354.087	36.414.710	37.507.151	143.600.306
Pago de los subsidios prestador aseo	34.324.356	35.354.087	36.414.710	37.507.151	143.600.306
Compromisos con el PDA para inversión	0	0	0	0	0
Compromisos con el PDA para Subsidios	0	0	0	0	0
Compromisos para inversión prestador en disposición final de residuos sólidos	30.000.000	0	0	0	30.000.000
Compromisos para inversión prestador y	0	0	0	0	0
Otros	0	0	0	0	0
TOTAL	167.297.427	141.416.350	145.658.840	150.028.605	604.401.222

TABLA 11: Meta Sectorial

SECTOR	INDICADOR	LINEA BASE 2011	RECURSOS A INVERTIR	DISTRIBUCIÓN DEL CUMPLIMIENTO DE LA META EN EL PERIODO DE GOBIERNO				
				META 2012	META 2013	META 2014	META 2015	META TOTAL
ACUEDUCTO	COBERTURA URBANA	78.42%	213.250.279	50	350	500	600	1500 personas
	COBERTURA RURAL	0		0	100	100	200	400 persona
	CALIDAD DE AGUA	37.5	70.000.000	30%	20%	17%	14%	14%
ALCANTARILLADO	COBERTURA URBANA	74.22%	167.677.287	50	350	500	680	1580 personas
	COBERTURA RURAL	0						
	TRATAMIENTO DE AGUAS RESIDUALES	70%	50.000.000	Mantener 70%	Aumentar 5%	Aumentar 5%	Aumentar 10%	90%
ASEO	COBERTURA URBANA	95%	120.000.000	2%	1%	1%	1%	100%
	DISPOSICIÓN FINAL	98%				1%	1%	100%
ASEGURAMIENTO	ESQUEMA DE PRESTACIÓN DE SERVICIO	4						

Plan de Desarrollo 2012 – 2015
Gana Manaure Ganamos Todos Con Prosperidad a Salvo

REPUBLICA DE COLOMBIA
DEPARTAMENTO DEL CESAR



Libertad y Orden

MUNICIPIO DE MANAURE BALCÓN DEL CESAR

La información definida en este paso se incluirá dentro del Plan Plurianual de Inversiones del municipio, el cual además, de hacer parte del Plan de Desarrollo Municipal, podrá servir como herramienta para que la administración no sobredimensione ni subvalore las acciones que adelantará durante su gestión.

ACCIÓN ESTRATÉGICA COMÚN

Elaborar el plan sectorial de servicios públicos del municipio el cual se presentará al consejo municipal y se dejará como anexo del plan de desarrollo municipal, una vez este sea aprobado.

1.8 OBJETIVO ESTRATÉGICO: RESPONSABLE DE LA POBLACIÓN VULNERABLE Y EN RIESGO

1.8.1 PROGRAMAS DISCAPACIDAD SIN BARRERAS.

DISCAPACIDAD SIN BARRERAS

La **discapacidad** es aquella condición que tienen ciertas personas, que presentan problemas en cuanto al uso de alguna función corporal, sensorial o intelectual que significa una desventaja para su desenvolvimiento en el medio social y su relación con otras personas .

Es responsabilidad colectiva de la sociedad hacer las modificaciones ambientales necesarias para la participación completa de la persona con discapacidad en todas las áreas de la vida. La mayor desigualdad se da en

Plan de Desarrollo 2012 – 2015
Gana Manaure Ganamos Todos Con Prosperidad a Salvo

**REPUBLICA DE COLOMBIA
DEPARTAMENTO DEL CESAR**



MUNICIPIO DE MANAURE BALCÓN DEL CESAR

la desinformación de la discapacidad que tiene enfrente las personas sin discapacidad y el no saber cómo desenvolverse con la persona discapacitada, logrando un distanciamiento no querido. La sociedad debe eliminar las barreras para lograr la equidad de oportunidades entre personas con discapacidad y personas sin discapacidad.

Todos los seres humanos tenemos derecho a gozar de un buen estado físico y mental, es decir de un entorno que nos procure bienestar e independencia para desarrollar todas nuestras capacidades de manera digna e integral. En las personas con discapacidad este derecho significa la posibilidad de acceder de manera eficiente y oportuna a los servicios de salud y rehabilitación, sin ningún tipo de discriminación por motivo de la discapacidad.

De esta manera, se deben proveer servicios de calidad para prevenir las causas que generan o aumentan la discapacidad.

OBJETIVO

Formular políticas que conlleven a mejorar la capacidad de protección y de atención a la población en condición de discapacidad, las cuales se deben basar en la normatividad para eliminar las barreras que le impida a esta población participar en la vida familiar, social, económica y comunitaria y les permita disfrutar plenamente de sus derechos, un mayor desarrollo y mejor autonomía en igualdad de condiciones.



DIAGNOSTICO

La situación de las personas en situación en el municipio de Manaure Balcón del Cesar es preocupante, los resultados de las mesas de trabajo con relación a la discapacidad no son muy alentadores.

A las personas en situación de discapacidad se les aumentan las dificultades cuando en sus carnets de salud no está consignado su situación de discapacidad lo cual limita una atención especial en cuanto a la salud.

Las personas en situación de discapacidad del municipio de Manaure se enfrentan diariamente a múltiples barreras físicas, urbanas, arquitectónicas, comunicativas y sociales que les impiden acceder a servicios y oportunidades básicas, y a estar incluidas verdaderamente en la sociedad.

Son pocas las personas en Manaure que reciben una oportuna rehabilitación integral, el mayor inconveniente para dicha rehabilitación es el transporte de estas personas hacia los centros de rehabilitación más cercanos.

La poca capacitación de las personas sin discapacidad y de las familias de personas con discapacidad, sobre los derechos de estas personas.

Es necesario mejorar la capacidad de protección y de atención, las acciones deben ser pertinentes con las condiciones de pobreza y desamparo en las cuales se debaten estas personas junto con sus familias.

Se observa con preocupación que a pesar de la extensa normatividad y las actividades desarrolladas, se encuentran aún barreras (actitudinales – físicas) que les impiden participar en la vida familiar, social y comunitaria, no tienen oportunidades para disfrutar plenamente de sus derechos, un mayor

Plan de Desarrollo 2012 – 2015
Gana Manaure Ganamos Todos Con Prosperidad a Salvo

REPUBLICA DE COLOMBIA
DEPARTAMENTO DEL CESAR



MUNICIPIO DE MANAURE Balcón del Cesar

desarrollo, y mejor autonomía en igualdad de condiciones se enfrentan diariamente a múltiples barreras físicas, urbanas, arquitectónicas, comunicativas y sociales que les impiden acceder a servicios y oportunidades básicas, y a estar incluidas verdaderamente en la sociedad.

ACCIONES ESTRATÉGICAS

- Elaborar mediante personal especializado un diagnóstico de la población y tener datos reales de las personas en situación de discapacidad, la clase de discapacidad y la manera de tratarla.
- Asegurar la detección temprana de las discapacidades y su tratamiento.
- Garantizar vivienda digna a las personas en situación de discapacidad que más lo necesiten.
- Capacitar a toda la población.
- Garantizar la movilidad de los discapacitados en los sitios públicos de interés del municipio.
- Formulación de políticas en materia de discapacidad, con atención especial a la participación comunitaria y los programas nacionales de rehabilitación;
- Evaluar de manera más adecuada las diferentes afecciones y reconocerlas, haciendo uso de la Clasificación Internacional del Funcionamiento, de la Discapacidad y de la Salud;
- Asegurar la detección precoz de las discapacidades y su tratamiento, en particular, mediante el suministro de dispositivos auxiliares y efectuando modificaciones en el entorno;

REPUBLICA DE COLOMBIA
DEPARTAMENTO DEL CESAR



Libertad y Orden

MUNICIPIO DE MANAURE Balcón del Cesar

- Asegurar la igualdad de oportunidades y la promoción de los derechos humanos de las personas con discapacidad, en especial de los pobres.

1.8.2 PROGRAMA CON UNA JUVENTUD SANA GANA MANAURE, GANAMOS TODOS CON PROSPERIDAD A SALVO

1.8.2.1 PROMOCIÓN DE LA PARTICIPACIÓN JUVENIL

OBJETIVO: Garantizar la participación de los jóvenes en la toma de decisiones

DIAGNOSTICO:

DATOS POBLACIONALES

Grupos de edad	Área urbana		Área rural		Total	
	Población	%	Población	%	Población	%
< 1 año	256	4.2%	100	2.1%	356	3.3%
1 a 4	401	6.6%	153	3.3%	554	5.2%
5 a 9	729	12.13%	494	10.7%	1223	11.55%
10 a 14	681	11.33%	511	11.1%	1192	11.26%

Dentro del grupo de personas vulnerables encontramos a los jóvenes de nuestro municipio quienes no cuentan con espacios para recrearse, ya que la falta de unas políticas claras para los jóvenes hace que la inversión social beneficie mas a otros sectores. La drogadicción ha venido incrementándose

Plan de Desarrollo 2012 – 2015
Gana Manaure Ganamos Todos Con Prosperidad a Salvo

REPUBLICA DE COLOMBIA
DEPARTAMENTO DEL CESAR



MUNICIPIO DE MANAURE BALCÓN DEL CESAR

dentro de este grupo especialmente en los sectores sensibles por lo que se hace necesario diseñar estrategias para el disfrute del tiempo libre.

ACCIONES ESTRATÉGICAS:

- Promover la política pública social de Primera Infancia, Niñez, Adolescencia y juventud.
- Promover la participación, activa, de los niños, niñas, adolescentes y jóvenes en los Consejos Municipales de Política Social.
- Desarrollo e Implementar el Programa intersectorial de “Convivencia, Paz y Construcción de Ciudadanía para adolescentes y Jóvenes”, para prevenir la violencia y la inserción de niños, niñas, adolescentes y jóvenes en acciones delictivas.
- Brindar acompañamiento y facilitar el proceso de elecciones municipales de consejeros de juventud y crear el consejo departamental.
- Apoyo financiero con capital semilla a proyectos de Emprendimiento Juvenil en el municipio.

METAS DE RESULTADO

INDICADOR	LÍNEA BASE	FUENTE	META 2015
Formulación de una política pública de juventudes	0	Sec. Interior mpal. – 2011	1
Funcionario Capacitados en líneas de política pública municipal	1	Sec. Interior mpal. – 2011	5
Jóvenes capacitados en política pública de juventud	20	Sec. Interior mpal. – 2011	100
organizaciones juveniles adscritas a la escuela de formación en liderazgo, participación, democracia y emprendimiento juvenil y a la Red Intercultural de Jóvenes	0	Sec. Interior mpal. – 2011	3

Plan de Desarrollo 2012 – 2015
Gana Manaure Ganamos Todos Con Prosperidad a Salvo

**REPUBLICA DE COLOMBIA
DEPARTAMENTO DEL CESAR**



MUNICIPIO DE MANAURE BALCÓN DEL CESAR

Consejo de juventud municipal	0	Sec. Interior mpal. – 2011	1
Actas de reuniones de asambleas juveniles	0	Sec. Interior mpal. – 2011	8
Clubes juveniles	0	Sec. Interior mpal. – 2011	3
escuela de formación en liderazgo, participación, democracia y emprendimiento juvenil	0	Sec. Interior mpal. – 2011	1
Proyecto de emprendimiento juvenil	0	Sec. Interior mpal. – 2011	1
Capacitación para fortalecer la identidad, la democracia, las iniciativas, el estilo de vida y la participación juvenil	0	Sec. Interior mpal. – 2011	100
Programa Cine al Parque	200 Jóvenes	Sec. Interior mpal. – 2011	1000
Festival de juventudes	0	Sec. Interior mpal. – 2011	1

META DE PRODUCTO

Establecer una política pública municipal de Juventud
Capacitar a los jóvenes en política pública municipal de Juventud
Identificar y fortalecer las organizaciones juveniles con asentamiento en el municipio
Conformación del Consejo de juventud municipal
Apoyo al fortalecimiento de los clubes juveniles del municipio
Implementación de la escuela de formación en liderazgo, participación y emprendimiento juvenil con énfasis en valores y convivencia ciudadana, intercultural, diferencial, incluyente e integradora
Realizar capacitaciones para fortalecer la identidad, la democracia, las iniciativas, el estilo de vida y la participación juvenil
Apoyar proyectos micro empresariales juveniles que fortalezcan la generación de empleo en este sector poblacional
Participación activa de 500 adolescentes en los programas de cine arte al parque con identidad juvenil

Plan de Desarrollo 2012 – 2015
Gana Manaure Ganamos Todos Con Prosperidad a Salvo

REPUBLICA DE COLOMBIA
DEPARTAMENTO DEL CESAR



Libertad y Orden

MUNICIPIO DE MANAURE BALCÓN DEL CESAR

1.8.2.2 PROMOCIÓN DE ESTILOS DE VIDA SALUDABLES EN JÓVENES

ACCIONES ESTRATÉGICAS

- Implementación de la Estrategia Nacional de prevención y erradicación del trabajo infantil y sus peores formas. (Trabajo infantil, explotación sexual comercial, trata de personas, reclutamiento de niños, niñas y adolescentes por grupos armados al margen de la ley, abuso sexual).
- Promoción de las escuelas de formación artística para el desarrollo del talento de los jóvenes
- Implementar el Programa de lectura para jóvenes
- Gestionar la articulación de recursos técnicos, humanos y financieros para la construcción y funcionamiento de los Centros de Atención Especializada para menores infractores.

- Adecuación de sitios públicos para el uso del tiempo libre de los jóvenes

METAS DE RESULTADO

INDICADOR	LÍNEA BASE	FUENTE	META 2015
Programas de promoción y prevención en salud sexual y reproductiva	0	Sec de Salud	8
Programas de manejo del tiempo libre (teatro, danza, pintura, acordeón, guitarra, percusión)	110	Sec. Interior mpal. – 2011	300
Divulgación y promoción de información del sector juvenil por medio de Tecnologías de la Información y la Comunicación	0	Sec. Interior mpal. – 2011	1 Sistema

META DE PRODUCTO

Participación juvenil en los centros amigables en salud para adolescentes y jóvenes

Plan de Desarrollo 2012 – 2015
Gana Manaure Ganamos Todos Con Prosperidad a Salvo

REPUBLICA DE COLOMBIA
DEPARTAMENTO DEL CESAR



Libertad y Orden

MUNICIPIO DE MANAURE Balcón del Cesar

Apoyo a la participación de los jóvenes en programas de manejo del tiempo libre

Implementación de sistemas de divulgación y promoción de información del sector juvenil por medio de Tecnologías de la Información y la Comunicación

1.8.2.3 RECONOCIMIENTO A POBLACIÓN LGBTI

- ↓ Garantizar el ejercicio pleno de derechos a las personas de los sectores LGBTI como parte de la producción, gestión local y bienestar colectivo.
- ↓ Consolidar desarrollos institucionales para el reconocimiento, garantía y restitución de los derechos de las personas LGBTI.
- ↓ Fortalecimiento organizacional de los LGBTI y promover la cultura ciudadana libre de violencia y sin discriminación por identidad de género y orientación sexual.
- ↓ Posicionar la perspectiva de género, diversidad sexual y fomento de la creación, producción y difusión de manifestaciones culturales.

1.8.3 PROGRAMA MANAURE, MUNICIPIO PROMOTOR DE LA EQUIDAD DE GÉNERO

OBJETIVOS

Garantizar el derecho que tiene este grupo poblacional, debido a la inequidad que presenta en términos sociales, económicos y políticos, en razón a que la mujer ha sufrido situaciones de maltrato y exclusión productiva. En este

Plan de Desarrollo 2012 – 2015
Gana Manaure Ganamos Todos Con Prosperidad a Salvo

REPUBLICA DE COLOMBIA
DEPARTAMENTO DEL CESAR



MUNICIPIO DE MANAURE Balcón del Cesar

sentido, la administración municipal realizará acciones, programas, proyectos y subproyectos que rescaten los valores y derechos de esta población.

METAS PRODUCTOS

Divulgar la Ruta de Atención a mujeres víctimas de la violencia.
Apoyo al Fortalecimiento micro empresarial, unidades productivas programas solidarios que generen oportunidades de negocios, capacitación y crecimiento personal a las mujeres manaureras constructoras de Desarrollo
Para el efecto se realizará un convenio con entidades financieras que apoyen el desarrollo de las mujeres

METAS DE RESULTADOS

ACCIONES	INDICADOR	LÍNEA BASE	META 2015
Garantizar la igualdad de género en la educación en todos sus niveles, en el Municipio de Manaure	Equidad de género en la educación /total de mujeres en el Municipio	48,2% en el Municipio	Eliminar las desigualdades entre los géneros en la educación primaria y secundaria preferiblemente para el año 2012, y en todos los niveles de educación antes de finalizar el 2015.
Reducir la violencia intrafamiliar, en el Municipio de Manaure	No de Casos de violencia intrafamiliar/Total de mujeres en el Municipio	5687 mujeres en el Municipio	Desarrollar, con una periodicidad de al menos cada cinco años, la medición de la magnitud y características de la violencia de pareja en el país y definir las metas anuales de reducción.

Plan de Desarrollo 2012 – 2015
Gana Manaure Ganamos Todos Con Prosperidad a Salvo

REPUBLICA DE COLOMBIA
DEPARTAMENTO DEL CESAR



Libertad y Orden

MUNICIPIO DE MANAURE BALCÓN DEL CESAR

1.8.4 PROGRAMA: EL ADULTO MAYOR AÑOS DORADOS

Para la población en mención se cuenta con una funcionaria encargada del desarrollo del Programa, todas las actividades son llevadas a cabo en las Instalaciones del Rosita Dávila de Cuello, Comedor años Dorados, donde se realizan actividades de esparcimiento, actividad física, celebración de días especiales. Jornadas de Salud, alfabetización, manualidades y obras de expresión plástica, actividades psicológicas, charlas educativas, campañas orales y de salud visual. Se garantizara un acceso en igualdad de condiciones a las políticas públicas sobre atención integral al adulto mayor, ampliando la cobertura de los subsidios y procurando la atención oportuna de todo este sector poblacional.

INDICADOR	LÍNEA BASE	META 2015
Adultos Mayores beneficiados con el Programa de Protección Social de Adulto Mayor	250	500
Vincular a los adultos mayores a programas productivos	0	200
Alfabetizar a los adultos con el método CAFAM	0	100

METAS PRODUCTOS

Construir una instalación locativa (Centros de Vida) y dotarlo para la atención el adulto mayor.
Mejorar las condiciones nutricionales de 100 adultos mayores a través del programa de seguridad alimentaria.
Realizar 1 encuentros anual del adulto mayor.
Capacitar 100 ancianos en artesanías y proyectos productivos

Plan de Desarrollo 2012 – 2015
Gana Manaure Ganamos Todos Con Prosperidad a Salvo

REPUBLICA DE COLOMBIA
DEPARTAMENTO DEL CESAR



Libertad y Orden

MUNICIPIO DE MANAURE BALCÓN DEL CESAR

Capacitar a 200 personas en cultura ciudadana enfocado principalmente a la atención del adulto mayor promoviendo el respeto y la afectividad.

Fortalecer la salud de los adultos mayores a través de actividades recreativas y de manejo del tiempo libre

1.9 OBJETIVO ESTRATÉGICO: MANAURE BRINDA ATENCIÓN INTEGRAL Y REPARACIÓN A LAS VÍCTIMAS

1.9.1 PROGRAMA: RETORNO Y REUBICACIÓN DE POBLACIÓN EN SITUACIÓN DE DESPLAZAMIENTO -FAMILIAS EN SU TIERRA

ALCANCE: El Municipio de Manaure esta desarrollando un Programa de retorno para el cual el Departamento para la Prosperidad Social ha incluido para el Municipio 200 cupos.

OBJETIVO: Contribuir a la estabilización socioeconómica, al goce efectivo de derechos y a la reparación colectiva y simbólica de la población víctima retornada o reubicada rural, y al arraigo de las Hogares a través de un acompañamiento comunitario y la entrega de incentivos condicionados que permitan abordar los componentes de seguridad alimentaria, habitabilidad, acceso de la población a la verdad, justicia y reparación, organización social, ingresos y trabajo.

REPUBLICA DE COLOMBIA
DEPARTAMENTO DEL CESAR



Libertad y Orden

MUNICIPIO DE MANAURE BALCÓN DEL CESAR

METAS

- Disponer del recurso humano - enlace municipal del Programa Familias en su Tierra - FEST
- Coordinar logística requerida y necesaria para la convocatoria oportuna de los hogares a los eventos que en el marco del proyecto se requieran.
- Apoyo logístico para la transferencia del incentivo económico y la entrega de insumos y materiales para el desarrollo de los componentes del programa.
- Levantar los censos de la población retornada o reubicada de su municipio, igualmente mantenerlos actualizados en todo momento para ser utilizados como instrumentos de focalización, planeación del SNARIV.
- Convocar y Presidir los Comités Territoriales de Justicia Transicional como instrumento de la ley como ente rector para la intervención con los hogares retornados y reubicados.

METAS DE RESULTADOS

ACCIONES	INDICADOR	LÍNEA BASE	META 2015
200 cupos para familias victimas	Atención Integral	423 familias	Familias retornadas con el goce efectivo de derecho
Acompañamiento y seguimiento al proceso de retorno	Estabilidad Socioeconómica al proyecto productivo	423 familias	200 Unidades Productivas
Realizar el censo en la zona rural para las 200 familias	Verificación de que efectivamente se encuentran en el	423 familias	Estabilización económica de las 200 familias

Plan de Desarrollo 2012 – 2015
Gana Manaure Ganamos Todos Con Prosperidad a Salvo

REPUBLICA DE COLOMBIA
DEPARTAMENTO DEL CESAR



Libertad y Orden

MUNICIPIO DE MANAURE BALCÓN DEL CESAR

beneficiadas	registro Único de Población Víctima		
Permanencia de las 200 familias en el lugar retornado	Apoyo a las familias retornadas con cada uno de sus componentes	423 familias	Garantizar seguridad a las 200 familias retornadas

1.9.2 PROGRAMA: PREVENCIÓN Y PROTECCIÓN DE LOS DERECHOS HUMANOS Y DERECHO INTERNACIONAL HUMANITARIO

OBJETIVO Garantizar la prevención de las violaciones a los Derechos Humanos e infracciones al Derecho Internacional Humanitario, así como la protección de la vida, integridad, libertad y seguridad de las personas y comunidades y la protección patrimonial, de tierras y de territorios.

METAS

Elaborar, validar y actualizar un Plan Integral de Prevención a las violaciones de Derechos Humanos e infracciones al Derecho Internacional Humanitario que contenga estrategias y actividades claras de prevención.

Participar en las mesas regionales para la promoción de los derechos humanos, el derecho internacional humanitario y la resolución de conflictos.

METAS DE RESULTADO

ACCIONES	INDICADOR	LÍNEA BASE	META 2015
Garantizar la prevención de los derechos	Seguridad Integral	423 familias	Capacitar a la población víctima

Plan de Desarrollo 2012 – 2015
Gana Manaure Ganamos Todos Con Prosperidad a Salvo

REPUBLICA DE COLOMBIA
DEPARTAMENTO DEL CESAR



MUNICIPIO DE MANAURE BALCÓN DEL CESAR

humanos			sobre la importancia del derecho internacional Humanitario.
Brindar oportunidad a organizaciones Internacionales y ONG que vigilen el proceso de prevención y protección de los derechos Humanos	Participación de Organizaciones Internacionales y ONG	423 familias	Presencia activa de Organizaciones.
Hacer seguimiento para la no violación de los derechos Humanos	Programas de capacitación a la población víctima	423 familias	Disminuir la violación de los derechos Humanos
Participación activa de las organizaciones en el comité Municipal de Justicia transicional	Las tres organizaciones de población víctima legalmente constituida	423 familias	Asistencia masiva de los miembros de las organizaciones.

ACCIONES ESTRATÉGICAS

Formular o actualizar el Plan de Acción municipal en DDHH y DIH:
Definir las líneas estratégicas de Derechos Humanos que reflejan la voluntad o los intereses de la población; y establecer las herramientas básicas para trabajar de manera *organizada, articulada y sistemática* con el fin de lograr un ejercicio efectivo de los derechos humanos

Plan de Desarrollo 2012 – 2015
Gana Manaure Ganamos Todos Con Prosperidad a Salvo



MUNICIPIO DE MANAURE BALCÓN DEL CESAR

Elaborar el Plan de Acción de Prevención del Reclutamiento y Utilización de Niños, Niñas y Adolescentes: Promover la garantía y cumplimiento de los derechos de los niños, niñas y adolescentes y el diseño y ejecución de políticas públicas de protección integral y fortalecimiento institucional, social y familiar para reducir los factores de riesgo que dan lugar a la violación de sus derechos.

Elaborar Plan de Acción Integral contra Minas Antipersonal: 1. Formar Agentes Educativos Comunitarios en AICMA. 2. Capacitar a agentes multiplicadores de las intervenciones en ERM y de los mensajes para favorecer la atención integral a las víctimas. 3. Incorporar en el proyecto el enfoque diferencial 4. Educar en el Riesgo por MAP o MUSE a grupos poblacionales en especiales condiciones de riesgo o vulnerabilidad.

1.9.3 PROGRAMA: ASISTENCIA Y ATENCIÓN

ESTRATEGIA: Diseñar un sistema de enlace que garantice la asistencia y atención a las víctimas mediante un enlace y el apoyo de las organizaciones existentes en el Municipio.

Objetivo Garantizar asistencia y atención integral a las víctimas.

METAS

- Asegurar el acceso, así como la exención de todo tipo de costos académicos en las instituciones oficiales de educación preescolar, básica y media y promover la permanencia de la población víctima en

REPUBLICA DE COLOMBIA
DEPARTAMENTO DEL CESAR



MUNICIPIO DE MANAURE Balcón del Cesar

el servicio público de la educación, con enfoque diferencial y desde una mirada de inclusión social y con perspectiva de derechos.

- Gestionar recursos, con el fin de promover estrategias de permanencia escolar, tales como, entrega de útiles escolares, transporte, uniformes, entre otras, para garantizar las condiciones dignas y promover la retención dentro del servicio educativo de la población víctima
- Establecer conjuntamente con el Gobierno Nacional, los procesos y procedimientos que garanticen a la primera infancia de la población víctima, en los términos de Ley 1448 de 2011 la atención integral, acceso y permanencia a espacios educativos significativos, que potencien sus capacidades y aporten a su desarrollo.
- Garantizar los insumos necesarios para garantizar la asistencia funeraria.
- Garantizar ayuda humanitaria inmediata a las víctimas de hechos diferentes al desplazamiento forzado, incluyendo auxilios para alimentación, aseo personal, manejo de abastecimientos, utensilios de cocina, atención médica y psicológica de emergencia, transporte de emergencia y alojamiento transitorio
- Garantizar la entrega de ayuda humanitaria en las etapas inmediata, de urgencia, emergencia y transición a las víctimas de desplazamiento forzado.
- Garantizar la afiliación al Sistema General de Seguridad Social en Salud, cobertura de la asistencia médica, quirúrgica y hospitalaria, y la atención de urgencia y emergencia en salud.
- Garantizar la operación y sostenimiento de los Centros que sean creados por la Unidad Administrativa Especial para la Atención y

Plan de Desarrollo 2012 – 2015
Gana Manaure Ganamos Todos Con Prosperidad a Salvo

REPUBLICA DE COLOMBIA
DEPARTAMENTO DEL CESAR



MUNICIPIO DE MANAURE Balcón del Cesar

Reparación Integral a las Víctimas, para lo cual deberán utilizar la estructura organizacional y física, territorial y nacional existente.

- Designar un responsable que garantice la atención efectiva a las víctimas, en los municipios donde no se cuente con los Centros Regionales de Atención y Reparación quien se hará a cargo de la operación de rutas y procedimientos establecidos para los centros regionales en la medida de sus posibilidades

METAS DE RESULTADO

ACCIONES	INDICADOR	LÍNEA BASE	META 2015
Enlace Municipal que garantice la asistencia a la población víctima	Enlace Municipal	423 familias	Atención a la población Víctima
Gestionar recursos que garanticen la seguridad alimentaria y arriendo	Apoyo del Gobierno Nacional, Departamental y Municipal	423 familias	Recibo de ayudas oportunas
Garantizar la prestación del servicio de Salud a toda la población víctima	Seguridad Social	423 familias	Cobertura Total
Garantizar ayuda humanitaria Inmediata a las familias desplazadas	Apoyo inmediato por parte de la Administración Municipal	423 familias	Entrega y Recibo oportuno de las ayudas

REPUBLICA DE COLOMBIA
DEPARTAMENTO DEL CESAR



MUNICIPIO DE MANAURE BALCÓN DEL CESAR

1.9.4 PROGRAMA: REPARACIÓN INTEGRAL

OBJETIVO Desarrollar acciones que contribuyan a la restitución, rehabilitación e indemnización de las víctimas, así como también promover medidas de satisfacción para dicha población y esfuerzos para garantizar la no repetición de los hechos.

METAS

- Actualización del plan integral único (P.I.U) de la población víctimas del conflicto asentada en el Municipio de Manaure.
- Contribuir con la ejecución de la política habitacional para las víctimas.
- Generar alternativas que incentiven el desarrollo y ejecución de proyectos de vivienda para población víctima, habilitar suelo para la construcción de viviendas, ejecutar proyectos de mejoramiento de vivienda y titulación de bienes inmuebles ocupados con vivienda de interés social, logrando reubicar 45 familias desplazadas y vulnerables, dada su ubicación en zona de invasión y de alto riesgo Obtener 50 subsidios de VIS Rural, por una sola vez
- Diseñar mecanismos de alivio y/o exoneración de impuestos locales y/o servicios públicos en donde dependan directamente de la administración municipal.
- Implementar con otras entidades territoriales, los mecanismos de articulación necesarios en los planes de acción adoptados por el Comité Territorial de Justicia Transicional, a efectos de cumplir medidas de satisfacción a favor de víctimas ubicadas en un sitio diferente a su jurisdicción.

Plan de Desarrollo 2012 – 2015
Gana Manaure Ganamos Todos Con Prosperidad a Salvo

REPUBLICA DE COLOMBIA
DEPARTAMENTO DEL CESAR



MUNICIPIO DE MANAURE Balcón del Cesar

- Difundir y socializar el otorgamiento de las medidas de satisfacción, a través de los mecanismos que para tal fin se dispongan
- Poner en marcha todos los servicios para que los retornos y las reubicaciones se den en las condiciones establecidas por la Ley y se atiendan integralmente
- Conformar y fortalecer las Mesas de Participación de las Víctimas.
- Difundir y velar por la aplicación y cumplimiento del Protocolo de Participación Efectiva de las Víctimas de acuerdo con los principios y lineamientos definidos en la Ley 1448 de 2011.
- Implementar y ejecutar el Plan Operativo de Sistemas de Información, el cual hace parte del Plan de acción para atención y reparación a víctimas
- Participar en los Centros Regionales de Atención y Reparación a Víctimas, y garantizar su operación y sostenimiento de los Centros (la infraestructura física, su funcionamiento y sostenibilidad)
- Instalar el Comité de justicia transicional y reglamentar, por medio de un acto administrativo, su estructura interna y funcionamiento, para garantizar la prevención, asistencia, atención y reparación integral de las víctimas en su territorio

ACCIONES ESTRATÉGICAS

- **Planes de Contingencia:** Identificar escenarios de riesgo, establecer medidas técnicas y apropiar recursos, para brindar una respuesta

Plan de Desarrollo 2012 – 2015
Gana Manaure Ganamos Todos Con Prosperidad a Salvo

REPUBLICA DE COLOMBIA
DEPARTAMENTO DEL CESAR



MUNICIPIO DE MANAURE BALCÓN DEL CESAR

integral, adecuada y oportuna, a la emergencia humanitaria producida por un desplazamiento masivo.

- **Programa de protección colectiva e individual:** Socializar e implementar la ruta acceso a los programas de protección de los derechos a la vida, la libertad, la integridad y la seguridad de personas, grupos y comunidades que se encuentran en situación de riesgo extraordinario o extremo como consecuencia directa del ejercicio de sus actividades o funciones políticas, públicas, sociales o humanitarias, o en razón del ejercicio de su cargo (Ver: Decreto 4912 de 2011).

METAS DE RESULTADO

ACCIONES	INDICADOR	LÍNEA BASE	META 2015
Actualización del PIU	Socialización y participación de las víctimas en la actualización del PIU	423 familias	Cumplir en su totalidad las metas trazadas en este.
Difundir y dar cumplimiento a lo establecido por la ley	Ley 1448 decreto Reglamentario	423 familias	Ser Cumplidores de los derechos y deberes de esta.
Elaboración del Plan de acción	Divulgación del Plan de Acción con la población Víctima.	423 familias	Cumplir cabalmente las estrategias del Plan de Acción
Construcción de	450 beneficiarios de programas de	423	150 soluciones de vivienda para

Plan de Desarrollo 2012 – 2015
Gana Manaure Ganamos Todos Con Prosperidad a Salvo

REPUBLICA DE COLOMBIA
DEPARTAMENTO DEL CESAR



Libertad y Orden

MUNICIPIO DE MANAURE BALCÓN DEL CESAR

vivienda	vivienda para población victima	familias	la población victima.
----------	---------------------------------	----------	-----------------------

1.9.5 PROGRAMA FORTALECIMIENTO DE LA SEGURIDAD ALIMENTARIA Y NUTRICIONAL PARA LA POBLACIÓN DEL SECTOR DE INCLUSIÓN SOCIAL Y RECONCILIACIÓN.

OBJETIVO ESPECÍFICO

Contribuir al mejoramiento de la seguridad alimentaria de las familias objeto del sector de la inclusión social y reconciliación a través de: i) el fortalecimiento institucional que oriente y facilite el diseño, formulación y/o implementación de la política pública territorial de seguridad alimentaria y nutricional y, 2) ejecución de programas, estrategias y proyectos de producción de alimentos para el autoconsumo, promoción de hábitos alimentarios saludables y el uso y rescate de productos locales.

ESTRATEGIA: A través de la Subdirección de Seguridad Alimentaria y Nutrición del Departamento para la Prosperidad Social se ejecutan programas, estrategias y proyectos que permitan contribuir al fortalecimiento de la seguridad alimentaria y nutricional de la población objeto de intervención así como de las instituciones y territorios involucrados.

METAS

- ✓ Diseñar, formular, e implementar la política pública de seguridad alimentaria y nutricional para el territorio, priorizando a la población objeto del sector de inclusión social y reconciliación, en articulación

Plan de Desarrollo 2012 – 2015
Gana Manaure Ganamos Todos Con Prosperidad a Salvo

REPUBLICA DE COLOMBIA
DEPARTAMENTO DEL CESAR



MUNICIPIO DE MANAURE BALCÓN DEL CESAR

con las estrategias y el plan de inversiones que se encuentra dispuesto en este plan de desarrollo

- ✓ Generar espacios territoriales de formación en temas de seguridad alimentaria y nutricional que permitan la orientación y fortalecimiento al diseño, formulación y/o implementación de acciones para la población objeto del sector de inclusión social y reconciliación.
- ✓ Designar un enlace territorial que garantice la articulación de las acciones de seguridad alimentaria y nutricional dirigidas a la población objeto del sector de inclusión social y reconciliación que se realicen en el territorio.
- ✓ Cofinanciar, previa evaluación, los programas, estrategias y proyectos de seguridad alimentaria y nutricional que sean focalizados por el Departamento para la Prosperidad Social para el territorio.
- ✓ Garantizar el seguimiento a los programas, estrategias y proyectos de seguridad alimentaria y nutricional que sean focalizados para el territorio, por el Departamento para la Prosperidad Social.
- ✓ Promover estrategias de seguimiento que contribuyan a la sostenibilidad de la intervención.

1.9.6 PROGRAMA ESTRATEGIA 4: INFRAESTRUCTURA Y HÁBITAT

Programa dirigido a la construcción de proyectos de infraestructura y hábitat en territorios focalizados, así como al fortalecimiento de la organización social y fomento de espacios de participación comunitaria.

Alcance: De acuerdo con los territorios priorizados a través de la Dirección de Programas Especiales del Departamento de la Prosperidad Social

Plan de Desarrollo 2012 – 2015
Gana Manaure Ganamos Todos Con Prosperidad a Salvo

REPUBLICA DE COLOMBIA
DEPARTAMENTO DEL CESAR



Libertad y Orden

MUNICIPIO DE MANAURE BALCÓN DEL CESAR

Objetivo: Promover oportunidades a través de la construcción de activos que contribuyan con la inclusión socioeconómica, la generación de empleo, la superación de la pobreza, la reconciliación de los ciudadanos y la consolidación de territorios; que posibiliten los logros económicos y sociales de la población vulnerable y vulnerada, a través de proyectos integrales de infraestructura en los municipios focalizados para su intervención, con transversalidad en el cumplimiento de los diferentes objetivos estratégicos de DPS.

ACCIONES ESTRATÉGICAS

- Identificar necesidades para el desarrollo de proyectos integrales de infraestructura en los sectores de energía; agua potable y saneamiento básico; vías y transporte; social comunitaria; y mejoramiento de condiciones de habitabilidad.
- Formular proyectos técnica, social, económica y jurídicamente viables, cumpliendo normatividad del sector y la Entidad.
- Apoyar en la identificación de mano de obra no calificada local y perteneciente a la Red Unidos, para trabajar en proyectos del DPS, como alternativa de generación de ingresos y desarrollo socioeconómico e Impulsar proyectos productivos para este grupo poblacional.
- Fomentar la participación y el control ciudadano durante la ejecución y operación de los proyectos.
- Promover la apropiación por parte de las comunidades de los proyectos ejecutados, a través de estrategias tales como acceso a la

Plan de Desarrollo 2012 – 2015
Gana Manaure Ganamos Todos Con Prosperidad a Salvo

REPUBLICA DE COLOMBIA
DEPARTAMENTO DEL CESAR



Libertad y Orden

MUNICIPIO DE MANAURE BALCÓN DEL CESAR

información, inclusión y participación, y fomento de las capacidades locales.

- Garantizar la sostenibilidad de las obras ejecutadas por el DPS, incluyendo proyectos ejecutados en vigencias anteriores.
- Cumplir los compromisos de cofinanciación.
- Aportar, en los casos que se requiera, la dotación de los proyectos, de manera que se garantice su uso inmediato.

META

Construcción de 150 viviendas dignas para la población desplazada en el predio denominado las Marías

1.10 OBJETIVO ESTRATÉGICO: RED UNIDOS

LÍNEA PROGRAMÁTICA: INCLUSIÓN SOCIAL Y LA RECONCILIACIÓN

OBJETIVO GENERAL

Promover acciones coordinadas para reducir significativamente la desigualdad y la pobreza extrema en el municipio o distrito.

DIAGNOSTICO

Población SISBEN en 2011 según el DNP es de 9008. Familias en Acción atiende 862 familias. En Pobreza Extrema se atiende a 707 y en condición

Plan de Desarrollo 2012 – 2015
Gana Manaure Ganamos Todos Con Prosperidad a Salvo

REPUBLICA DE COLOMBIA
DEPARTAMENTO DEL CESAR



MUNICIPIO DE MANAURE Balcón del Cesar

de desplazamiento es de Las condiciones de vida de la mayoría de la población muestran algún déficit debido a los bajos niveles de ingreso de las familias urbanas y a la baja rentabilidad de las actividades agropecuarias así como a las escasas oportunidades de empleo existentes.

Por lo anterior se determina el NBI en un 47,6 para la zona urbana y 84,2 para la zona rural % y de esta población el 29,3 vive en condiciones de miseria según el DNP.

POBLACIÓN VINCULADA A UNIDOS EN EL TERRITORIO					
Familias			Personas		
Familias	Cantidad	%	Personas	Cantidad	%
Sisbén 1	748	67,1%	Hombres	1.731	50,3%
Desplazadas	366	32,9%	Mujeres	1.707	49,7%
Indígenas (Piloto)	0	0,0%	Total por Sexo	3.438	100%
Total por Origen	1.114	100%	Menores de 18	1.631	47,4%
Cabecera municipal	893	80,2%	Entre 18 y 60	1.593	46,3%
Rural dispersa	166	14,9%	Mayores de 60	214	6,2%
Centro poblado	55	4,9%	Total por edad	3.438	100%
Total por Ubicación	1.114	100%	Indígenas	24	0,7%
			ROM o Gitano	0	0,0%
			Afrodescendiente	91	2,6%
			Palenquero	0	0,0%
			Raizal del Archipiélago	0	0,0%
			Ninguna de los anteriores	3.323	96,7%
			Total por Etnias	3.438	100%

Fuente: Red Unidos DPS

REPUBLICA DE COLOMBIA
DEPARTAMENTO DEL CESAR



Libertad y Orden

MUNICIPIO DE MANAURE Balcón del Cesar

ESTADO DE LOGROS BASICOS DEL TERRITORIO																				
TOTAL FAMILIAS CON LOGROS CALCULADOS (1)										TOTAL INDIVIDUOS CON LOGROS CALCULADOS										
830										3414										
LOGRO	ESTADO POR FAMILIAS										ESTADO POR PERSONAS (2)									
	TA	A	%	PA	%	NA	%	G	%	TA	A	%	PA	%	NA	%	G	%		
1. Documentos de identificación	830	670	80,7%	79	9,5%		0,0%	81	9,8%	3.414	3.202	93,8%	182	5,3%		0,0%	30	0,9%		
2. Libreta militar	536	33	6,1%	487	91,7%	294	54,8%	6	1,1%	675	47	7,0%	627	92,3%	2735	80,1%	5	0,7%		
3. Información de SISBEN	830	122	14,7%	708	85,3%		0,0%		0,0%	3.414	1.326	38,8%	2.088	61,2%		0,0%		0,0%		
4. Sustento de adultos mayores	189	80	42,3%	109	57,7%	641	77,2%		0,0%	N.A.	N.A.	N.A.	N.A.	N.A.	N.A.	N.A.	N.A.	N.A.		
5. Ocupación o sustento (mayores de 15 años)	768	647	84,2%	121	15,8%	62	7,5%		0,0%	N.A.	N.A.	N.A.	N.A.	N.A.	N.A.	N.A.	N.A.	N.A.		
6. Capacidades personales para la empleabilidad	753	28	3,7%	725	96,3%	77	9,3%		0,0%	1.788	350	19,6%	1.439	80,4%	1.625	47,6%		0,0%		
7. Activos del hogar para desarrollar actividad productiva	761	7	0,9%	744	97,9%	79	9,5%		0,0%	N.A.	N.A.	N.A.	N.A.	N.A.	N.A.	N.A.	N.A.	N.A.		
8. Atención Integral a niños	281	147	52,3%	108	38,4%	549	66,1%	26	9,3%	391	232	59,3%	149	38,1%	3.023	88,5%	10	2,6%		
9. Vinculación de niños al sistema educativo	530	477	90,0%	50	9,4%	300	36,1%	3	0,8%	1.097	1.028	93,7%	67	6,1%	2.317	87,9%	2	0,2%		
10. Alfabetización de adultos	778	554	71,2%	212	27,2%	52	6,3%	12	1,5%	1.651	1.362	82,5%	289	17,6%	1.763	51,8%		0,0%		
11. Educación superior o formación para el trabajo	385	146	37,9%	218	56,6%	445	53,6%	21	5,5%	594	297	50,0%	293	49,3%	2.820	82,6%	4	0,7%		
12. Trabajo infantil	507	495	97,6%	12	2,4%	323	39,3%		0,0%	985	971	98,6%	14	1,4%	2.429	71,1%		0,0%		
13. Afiliación en salud	830	798	96,1%	16	1,9%		0,0%	16	1,9%	3.414	3.380	99,0%	28	0,8%		0,0%	6	0,2%		
14. Acceso a promoción en Salud	830	762	91,8%	51	6,1%		0,0%	17	2,0%	3.414	3.328	97,5%	63	2,4%		0,0%	3	0,1%		
15. Conocimiento de métodos de planificación	830	777	93,6%	39	4,6%		0,0%	15	1,8%	2.221	2.159	97,2%	55	2,5%	1.193	34,9%	7	0,3%		
16. Vacunación de niños	273	187	68,5%	49	17,9%	557	67,1%	37	13,6%	359	248	69,1%	93	25,9%	3.055	89,5%	18	5,0%		
17. Atención de mujeres gestantes	29	18	62,1%	7	24,1%	801	96,5%	4	13,8%	29	18	62,1%	10	34,5%	3.385	99,2%	1	3,4%		
18. Detección temprana de alteraciones de crecimiento	450	373	82,9%	76	16,9%	380	45,8%	1	0,2%	832	728	87,5%	103	12,4%	2.582	75,6%	1	0,1%		
19. Prevención de cáncer de cuello uterino y mama	696	307	44,1%	235	33,8%	134	16,1%	154	22,1%	797	369	46,3%	412	51,7%	2.617	76,7%	20	2,6%		
20. Rehabilitación y ayudas técnicas de discapacitados	131	68	51,9%	62	47,3%	699	84,2%	1	0,8%	167	94	56,3%	72	43,1%	3.247	95,1%	1	0,6%		
21. Hábitos para la alimentación	830	104	12,5%	559	67,0%		0,0%	170	20,5%	N.A.	N.A.	N.A.	N.A.	N.A.	N.A.	N.A.	N.A.	N.A.		
22. Consumo de alimentos variados y de manera saludable	830	35	4,2%	638	76,9%		0,0%	157	18,9%	3.375	322	9,5%	2.850	84,4%	39	1,1%	203	6,0%		
23. Lactancia materna exclusiva	31	11	35,5%	20	64,5%	798	96,3%		0,0%	31	11	35,5%	20	64,5%	3.383	99,1%		0,0%		
24. Agua potable	830	568	68,4%	260	31,3%		0,0%	2	0,2%	N.A.	N.A.	N.A.	N.A.	N.A.	N.A.	N.A.	N.A.	N.A.		
25. Manejo de basuras	830	662	79,8%	153	18,4%		0,0%	15	1,8%	N.A.	N.A.	N.A.	N.A.	N.A.	N.A.	N.A.	N.A.	N.A.		
26. Sistema de energía convencional o alternativa	830	736	88,7%	94	11,3%		0,0%		0,0%	N.A.	N.A.	N.A.	N.A.	N.A.	N.A.	N.A.	N.A.	N.A.		
27. Espacios diferenciados en la vivienda	830	434	52,3%	396	47,7%		0,0%		0,0%	N.A.	N.A.	N.A.	N.A.	N.A.	N.A.	N.A.	N.A.	N.A.		
28. Hacinamiento	830	243	29,3%	587	70,7%		0,0%		0,0%	N.A.	N.A.	N.A.	N.A.	N.A.	N.A.	N.A.	N.A.	N.A.		
29. Pisos de la vivienda	830	505	60,8%	325	39,2%		0,0%		0,0%	N.A.	N.A.	N.A.	N.A.	N.A.	N.A.	N.A.	N.A.	N.A.		
30. Implementos para dormir y alimentarse	830	322	38,8%	508	61,2%		0,0%		0,0%	N.A.	N.A.	N.A.	N.A.	N.A.	N.A.	N.A.	N.A.	N.A.		
31. Sistema de comunicaciones	830	539	64,9%	240	28,9%		0,0%	51	6,1%	N.A.	N.A.	N.A.	N.A.	N.A.	N.A.	N.A.	N.A.	N.A.		
32. Materiales adecuados de la vivienda	830	21	2,5%	809	97,5%		0,0%	1	0,1%	N.A.	N.A.	N.A.	N.A.	N.A.	N.A.	N.A.	N.A.	N.A.		
33. Iluminación, ventilación natural y privacidad	830	163	19,6%	662	79,8%		0,0%	6	0,6%	N.A.	N.A.	N.A.	N.A.	N.A.	N.A.	N.A.	N.A.	N.A.		
34. Seguimiento al Plan Familiar	830		0,0%	55	6,6%		0,0%	775	93,4%	N.A.	N.A.	N.A.	N.A.	N.A.	N.A.	N.A.	N.A.	N.A.		
35. Atención víctimas de violencia intrafamiliar y sexual	830	444	53,5%	382	45,9%		0,0%	24	2,9%	3.414	2.006	58,8%	1.388	40,7%		0,0%	20	0,6%		
36. Participación comunitaria	830	488	58,8%	333	40,1%		0,0%	6	1,1%	2.527	2.013	79,7%	511	40,7%	887	26,0%	3	0,1%		
37. Pautas de crianza humanizada	356	100	28,1%	256	71,9%	474	57,1%		0,0%	N.A.	N.A.	N.A.	N.A.	N.A.	N.A.	N.A.	N.A.	N.A.		
38. Normas de convivencia familiar y resolución de conflictos	830	145	17,5%	433	52,2%		0,0%	252	30,4%	N.A.	N.A.	N.A.	N.A.	N.A.	N.A.	N.A.	N.A.	N.A.		
39. Cuidado de la persona en situación de discapacidad	132	63	47,7%	62	47,0%	698	84,1%	7	6,3%	167	90	53,9%	78	45,9%	3.247	95,1%	1	0,6%		
40. Ahorro de la familia	830	9	1,1%	817	98,4%		0,0%	4	0,5%	N.A.	N.A.	N.A.	N.A.	N.A.	N.A.	N.A.	N.A.	N.A.		
41. Conocimiento de servicios financieros	830	798	96,1%	32	3,9%		0,0%		0,0%	N.A.	N.A.	N.A.	N.A.	N.A.	N.A.	N.A.	N.A.	N.A.		
42. Crédito (mecanismos formales o grupos de ahorro y crédito)	69	32	46,4%	30	43,2%	761	91,7%	1	1,4%	N.A.	N.A.	N.A.	N.A.	N.A.	N.A.	N.A.	N.A.	N.A.		
43. Conocimiento de mecanismos de resolución de conflictos	828	629	76,0%	190	22,9%	2	0,2%	9	1,1%	1.955	1.654	84,6%	299	15,3%	1.459	42,7%	2	0,1%		
44. Atención de operadores de justicia	34	25	73,5%	9	26,5%	796	95,9%		0,0%	39	26	66,7%	10	27,6%	3.378	98,9%		0,0%		
45. Acompañamiento a familia en situación de desplazamiento	405	405	100,0%		0,0%	424	51,1%		0,0%	N.A.	N.A.	N.A.	N.A.	N.A.	N.A.	N.A.	N.A.	N.A.		

TA = ALCANZADO A = POR ALCANZAR PA = NO APLICABLE G = GESTIONADO

Notas:

- (1) El dato de familias con calculo de logros puede variar del total de familias vinculadas a JUNTOS, por cuanto hay familias que tienen acompañamiento pero aun no se les calcula logros por que pueden estar en validación de línea de base, u otro procedimiento.
- (2) Es importante tener en cuenta que existen logros que son medibles solo para la familia, por lo tanto no tienen medición para las personas. En este caso se indica N.A.

OTROS INDICADORES DEL TERRITORIO	CANTIDAD
Personas en situación de discapacidad	170
Adultos desocupados (Hombres y mujeres entre 18 y 65 años)	343
Adolescentes embarazadas o lactando (Niñas entre 10 y 15 años)	1
Hogares con señales de riesgo alto en dinamica familiar (Violencia intrafamiliar, abuso sexual, trabajo infantil, consumo de drogas o embarazo)	266

Plan de Desarrollo 2012 – 2015
Gana Manaure Ganamos Todos Con Prosperidad a Salvo



1.10.1 PROGRAMA: SUPERACIÓN DE LA POBREZA RED DE PROTECCIÓN SOCIAL PARA LA SUPERACIÓN DE LA POBREZA EXTREMA – UNIDOS

OBJETIVO: Mejorar las condiciones de vida de las familias en situación de pobreza extrema, alcanzando los mínimos requeridos para superar dicha situación, mediante la garantía de su acceso a la oferta de programas y servicios sociales que apunten al cumplimiento de los Logros Básicos Familiares en el marco de la Red UNIDOS.

ESTRATEGIA 1: La Red de Protección Social para la Superación de la Pobreza Extrema – UNIDOS - es una estrategia de intervención integral y coordinada, que incluye a los diferentes organismos y niveles del Estado y representantes de la Sociedad Civil interesados en integrarse a esta. Se desarrolla en el marco del Sistema de Protección Social, mediante la articulación institucional y de recursos que garanticen el acceso preferente de las familias en pobreza extrema, focalizadas por el nivel nacional a través del Sistema de Identificación de Potenciales Beneficiarios de Programas Sociales - SISBÉN y familias en situación de desplazamiento. Contempla el compromiso y corresponsabilidad de las familias para promover la superación de su situación, reduciendo su vulnerabilidad e incentivando su inserción autónoma a mecanismos de protección social.

REPUBLICA DE COLOMBIA
DEPARTAMENTO DEL CESAR



Libertad y Orden

MUNICIPIO DE MANAURE Balcón del Cesar

ESTRATEGIAS 2: Realizar la descripción y análisis sobre la pobreza extrema en el municipio, la identificación de las familias y su situación con relación a los logros de acuerdo con el mapa de pobreza, el estado de avance en la gestión de logros y su aporte con relación al aporte al cumplimiento de la meta nacional de Promover hacia la Senda de la Prosperidad a familias pertenecientes a la Red UNIDOS.

Establecer una meta de superación de pobreza extrema entre el 30% y el 50% de las familias acompañadas por la Red UNIDOS, aportando al cumplimiento de la meta nacional de promoción.

Focalizar al menos el 30% de la oferta de los programas social del territorio priorizando la atención de la población en extrema pobreza, buscando dar cumplimiento a los logros básicos familiares de la Red para la Superación de la Pobreza Extrema –Red UNIDOS.

Reconocer el Sistema de Información de UNIDOS como herramienta de focalización e instrumento para la toma de decisiones.

Adaptar los programas sociales y la oferta municipal en general de manera que responda a las necesidades de la población y apunte al cumplimiento de los logros básicos por alcanzar.

Contar con un Delegado Municipal que lidere, retroalimente y enriquezca la ejecución de la estrategia en el municipio.

Generar procesos de fortalecimiento institucional que apunten a resolver los factores que obstaculizan el cumplimiento de las metas planteadas para la Red UNIDOS.

Plan de Desarrollo 2012 – 2015
Gana Manaure Ganamos Todos Con Prosperidad a Salvo

REPUBLICA DE COLOMBIA
DEPARTAMENTO DEL CESAR



MUNICIPIO DE MANAURE BALCÓN DEL CESAR

Realizar seguimiento y verificación al cumplimiento de las metas y compromisos planteados en el marco de este componente presentando avances al Consejo Municipal de Gobierno y tomando las medidas de ajuste que sean necesarias.

SUBPROGRAMA TODOS IDENTIFICADOS

OBJETIVO: Lograr que todos los integrantes de las familias en pobreza extrema cuenten con los documentos esenciales que los identifican como ciudadanos colombianos

METAS DE RESULTADO

Lograr que el 100% de las familias en pobreza extrema tengan sus documentos de identidad, los hombres tengan libreta militar y la familia esté registrada en la base de datos del Sisbén.

METAS DE PRODUCTO

Jornada de identificación con el apoyo de la Registraduría Municipal para niños, niñas, adolescentes y jóvenes.
Gestionar ante el Distrito Militar la entrega de las libretas militares para la población Unidos.
Identificar la población en pobreza extrema que no se encuentra en el barrido de la metodología III del Sisbén y realizar jornada de sisbenización.

REPUBLICA DE COLOMBIA
DEPARTAMENTO DEL CESAR



Libertad y Orden

MUNICIPIO DE MANAURE BALCÓN DEL CESAR

SUB PROGRAMA INGRESOS Y TRABAJO PARA LAS FAMILIAS UNIDOS

OBJETIVO: Garantizar que las familias en pobreza extrema acceden a ingresos monetarios o en especie a través de diferentes medios de sustento.

METAS DE RESULTADO

Promover que el 100% de los adultos mayores de 60 años tengan una fuente de ingreso o sustento económico

METAS DE PRODUCTO

Vincular a los adultos mayores en los programas de adulto mayor existentes en el municipio.
Priorizar la vinculación de esta población en los programas de entrega de subsidio monetario o especie.
Realizar convenios con entidades sin ánimo de lucro (Centros de Atención al Anciano) para vincular a los adultos mayores en situación de abandono.

METAS DE RESULTADO

Generar capacidades laborales en el 100% de las familias UNIDOS y promover su vinculación laboral efectiva
--

METAS DE PRODUCTO

Elaborar el perfil laboral de las familias Unidos.
Capacitar a la población Unidos en Orientación Ocupacional.
Elaboración de hojas de vida de las familias Unidos.

Plan de Desarrollo 2012 – 2015
Gana Manaure Ganamos Todos Con Prosperidad a Salvo

REPUBLICA DE COLOMBIA
DEPARTAMENTO DEL CESAR



Libertad y Orden

MUNICIPIO DE MANAURE Balcón del Cesar

Acercamiento al sector privado para gestionar la vinculación laboral de la población en pobreza extrema.
Levantamiento de información sobre los perfiles requeridos por el sector privado en la región.
Cruce de los perfiles laborales de la población Unidos vs perfiles requeridos por empresarios e identificación de potenciales áreas de capacitación para el trabajo.
Gestión de capacitaciones y formación para el trabajo en las áreas requeridas por el sector privado.
Diseño de estrategia para emprendedores aprovechando vocación de las familias Unidos- Creación de Fondo de microempresarios para apoyar con capital semilla o créditos a bajo costo.
Fortalecimiento o diseño de programas de ingreso rural como cadenas productivas, granjas productivas, huertas caseras.
Estrategias de comunicación fluida entre el sector público y privado a través del cual se pueda facilitar la vinculación laboral de las familias Unidos.
Promover la media técnica en las Instituciones Educativas Públicas como estrategia para garantizar la formación para el trabajo en adolescentes y jóvenes.

SUB PROGRAMA FORMANDO CAPITAL HUMANO

OBJETIVO: Lograr que los niños, jóvenes y adultos acumulen capital humano y accedan al conocimiento que les garantice su desarrollo humano integral.

METAS DE RESULTADO

Garantizar que el 100% de los niños y niñas menores de 5 años acceden a algún programa de atención integral en cuidado, nutrición y educación inicial.
--

Plan de Desarrollo 2012 – 2015
Gana Manaure Ganamos Todos Con Prosperidad a Salvo

REPUBLICA DE COLOMBIA
DEPARTAMENTO DEL CESAR



Libertad y Orden

MUNICIPIO DE MANAURE BALCÓN DEL CESAR

METAS DE PRODUCTO

Vincular de manera efectiva a los niños y niñas menores de 5 años a Hogares Comunitarios o Centros de Atención a Primera Infancia.

Capacitar a los cuidadores en pautas de crianza.

METAS DE RESULTADO

Lograr que 100% de los niños, niñas, adolescentes y jóvenes accedan al ciclo básico de educación, incluida la población en discapacidad y que los adultos estén alfabetizados.

META DE PRODUCTO

Identificar a los niños, niñas, adolescentes y jóvenes en edad escolar que no están vinculados al sistema educativo y gestionar su vinculación al mismo.

Fortalecer la creación de la jornada nocturna y bachillerato por ciclos.

METAS DE RESULTADO

Lograr que 80% de los adultos estén alfabetizados.

META DE PRODUCTO

Desarrollar un programa de alfabetización

Diseñar un programa para reducir el analfabetismo funcional.

Plan de Desarrollo 2012 – 2015
Gana Manaure Ganamos Todos Con Prosperidad a Salvo

REPUBLICA DE COLOMBIA
DEPARTAMENTO DEL CESAR



Libertad y Orden

MUNICIPIO DE MANAURE BALCÓN DEL CESAR

METAS DE RESULTADO

Lograr que el 80% de las personas que lo desean continúen su preparación profesional.

META DE PRODUCTO

Crear un Fondo para apoyar con subsidios la continuidad de estudios superiores.

METAS DE RESULTADO

Ningún niño o niña menor de 15 años vinculado a actividades laborales.

META DE PRODUCTO

Crear el Comité para la erradicación del trabajo infantil y elaborar un plan de trabajo que atienda las necesidades más sentidas en el territorio frente a este tema.

Realizar acercamiento a las familias para evitar el trabajo infantil y promover la vinculación de esta población al sistema educativo. Se requiere atacar el problema de ingresos.

SUBPROGRAMA TODOS SALUDABLES

OBJETIVO: Lograr la vinculación efectiva al sistema de salud y garantizar que todas las familias en pobreza extrema reciben servicios en salud y participan de los programas de prevención y promoción, reduciendo los índices de morbilidad y mortalidad.

Plan de Desarrollo 2012 – 2015
Gana Manaure Ganamos Todos Con Prosperidad a Salvo

REPUBLICA DE COLOMBIA
DEPARTAMENTO DEL CESAR



Libertad y Orden

MUNICIPIO DE MANAURE BALCÓN DEL CESAR

METAS DE RESULTADO

Vincular al 100% de las personas en pobreza extrema al Sistema de Seguridad Social en Salud.

META DE PRODUCTO

Identificar a las personas en pobreza extrema que no se encuentran vinculadas al Sistema de Seguridad Social.

Adelantar jornada especial de vinculación al Régimen Subsidiado.
--

METAS DE RESULTADO

Lograr que el 100% de las personas en pobreza extrema accedan a los programas de prevención y promoción de la salud.

META DE PRODUCTO

Realizar talleres con la población Unidos para garantizar su acceso a la información de métodos de planificación familiar.
--

Diseñar estrategia para promover la educación sexual en las Instituciones Educativas de manera efectiva y construir proyecto de vida.

Realizar jornadas de vacunación con la participación activa de las EPS e IPS.

Hacer auditorías en el territorio y en especial sobre la población en pobreza extrema con el apoyo de promotoras de salud.
--

REPUBLICA DE COLOMBIA
DEPARTAMENTO DEL CESAR



Libertad y Orden

MUNICIPIO DE MANAURE BALCÓN DEL CESAR

Hacer seguimiento a las familias Unidos a través de las promotoras de salud.
Realizar acercamientos con las EPS e IPS y gestionar la atención prioritaria de las familias Unidos en los centros de atención en salud.
Realizar jornadas con las EPS e IPS para lograr que todas las mujeres Unidos se hagan su citología.
Promover la vinculación de la población discapacitada en los programas de atención municipal y gestionar la entrega de ayudas técnicas en los casos que sea necesario.
Realizar talleres con la población Unidos para garantizar su acceso a la información de métodos de planificación familiar.
Diseñar estrategia para promover la educación sexual en las Instituciones Educativas de manera efectiva y construir proyecto de vida.
Realizar jornadas de vacunación con la participación activa de las EPS e IPS.

SUB PROGRAMA TODOS NUTRIDOS Y ALIMENTADOS DE MANERA SALUDABLE

OBJETIVO: Promover que todos los integrantes de la familia cuenten con una alimentación adecuada y tengan buenos hábitos en el manejo de los alimentos.

Plan de Desarrollo 2012 – 2015
Gana Manaure Ganamos Todos Con Prosperidad a Salvo

REPUBLICA DE COLOMBIA
DEPARTAMENTO DEL CESAR



Libertad y Orden

MUNICIPIO DE MANAURE BALCÓN DEL CESAR

META DE RESULTADO

Promover que el 80% de las familias en pobreza extrema practiquen hábitos saludables de alimentación y accedan de manera oportuna a los alimentos.

META DE PRODUCTO

Realizar talleres de educación nutricional y alimentaria que incentiven las prácticas de alimentación saludable en las familias.
Promover el la implementación de huertas caseras.
Atender las necesidades de la familia en los temas de generación de ingresos desde la dimensión de ingresos y trabajo.
Capacitar a la familia en la optimización de recursos con la compra de alimentos en fechas de cosecha.
Diseñar la política de seguridad alimentaria y nutricional para el territorio.
Evaluar las dificultades de acceso a los alimentos y promover políticas de desarrollo rural para incrementar la producción del campo.
Motivar la lactancia materna y hacer seguimiento a través de promotoras de salud. Promover la creación de salas de lactancia materna en el territorio a través del uso de la infraestructura disponible y con el apoyo de las IPS y EPS.

REPUBLICA DE COLOMBIA
DEPARTAMENTO DEL CESAR



Libertad y Orden

MUNICIPIO DE MANAURE BALCÓN DEL CESAR

SUB PROGRAMA VIVIENDA DIGNA PARA TODOS

OBJETIVO: Garantizar que todas las familias en pobreza extrema tengan condiciones de habitabilidad seguras y acordes con su contexto cultural.

META DE RESULTADO

Beneficiar al 80% de las familias en pobreza extrema a través de subsidios de vivienda nueva, mejoramientos, construcción en sitio propio y asesoramiento en titulación de predios, de acuerdo a sus necesidades.

META DE PRODUCTO

Identificación de las necesidades concretas de las familias en materia de habitabilidad con el apoyo de la oficina de vivienda municipal o la secretaría de planeación y urbanismo. Se requiere que un profesional especializado identifique de manera precisa las necesidades de las familias.
Afectación de predios para vivienda nueva a través de la revisión del plan de ordenamiento territorial.
Reubicación de familias en pobreza extrema ubicadas en zonas de alto riesgo en los nuevos proyectos de vivienda de interés social.
Vinculación efectiva de las familias en pobreza extrema a los programas de vivienda municipal.
Diseño de estrategias de acompañamiento y asesoría para apoyar a las familias en el proceso de legalización de sus predios.
Gestionar con el sector privado apoyos para el mejoramiento de las viviendas de las familias en pobreza extrema.
Gestionar ante los prestadores de servicios públicos el acceso preferencial de las familias a los servicios públicos domiciliarios.

REPUBLICA DE COLOMBIA
DEPARTAMENTO DEL CESAR



Libertad y Orden

MUNICIPIO DE MANAURE BALCÓN DEL CESAR

SUBPROGRAMA UNIDOS EN FAMILIA

OBJETIVO: Promover que la familia cuente con un tejido social fortalecido y mecanismos saludables de convivencia y de expresión de afecto, reconociendo la importancia de las relaciones entre sus integrantes para su propio desarrollo

META DE RESULTADO

Lograr que el 100% de las familias cumplan los logros priorizados en el plan familiar.

META DE PRODUCTO

Hacer seguimiento al cumplimiento de los logros priorizados por la familia en el plan familiar y garantizar oferta efectiva para su cumplimiento.

META DE RESULTADO

Reducir los niveles de violencia intrafamiliar y la ocurrencia de hechos relacionados con abuso sexual en las familias UNIDOS.

Plan de Desarrollo 2012 – 2015
Gana Manaure Ganamos Todos Con Prosperidad a Salvo

REPUBLICA DE COLOMBIA
DEPARTAMENTO DEL CESAR



Libertad y Orden

MUNICIPIO DE MANAURE Balcón del Cesar

META DE PRODUCTO

Identificar situaciones de riesgo de violencia intrafamiliar y abuso sexual
Brindar atención a la familia a través de los protocolos de atención establecidos por el sistema de justicia
Garantizar el restablecimiento de derechos a las víctimas de la violencia y abuso sexual
Acompañamiento y atención especial a través de equipos psicosociales
Prevenir la ocurrencia de hechos relacionados con abuso sexual y violencia intrafamiliar a través de talleres y programas de asistencia continua a las familias Unidos.

META DE RESULTADO

Lograr que el 50% de las personas UNIDOS participe en los espacios de aprovechamiento del tiempo libre abiertos dentro del municipio.

META DE PRODUCTO

Promover la vinculación de las familias Unidos en los programas liderados por las Secretarías de Cultura, Recreación y Deporte y las oficinas de participación comunitaria, infancia y juventud.
--

META DE RESULTADO

Lograr que el 80% de las familias aplique pautas de crianza si aplica y genere espacios de diálogo y convivencia familiar.

Plan de Desarrollo 2012 – 2015
Gana Manaure Ganamos Todos Con Prosperidad a Salvo

REPUBLICA DE COLOMBIA
DEPARTAMENTO DEL CESAR



Libertad y Orden

MUNICIPIO DE MANAURE BALCÓN DEL CESAR

META DE PRODUCTO

Desarrollar talleres de pautas de crianza con las familias en pobreza extrema que tienen menores de 6 años.
Realizar intervenciones a la familia que permitan trabajar resolución de conflictos y convivencia familiar.
Formular la política pública de infancia, adolescencia y juventud y trabajar de manera especial el tema de afectos.

SUBPROGRAMA *TODOS CON OPORTUNIDADES Y AHORRANDO*

OBJETIVO Lograr que la familia se vincule al sistema financiero como un mecanismo de acceso a las oportunidades de trabajo, ingresos y seguridad familiar, creando cultura de ahorro para lograr las metas propuestas.

META DE RESULTADO

Promover la vinculación del 50% de las familias al sistema financiero y generar cultura de ahorro.

META DE PRODUCTO

Realizar jornadas de sensibilización para crear cultura de ahorro.
Promover el inicio de mecanismos no formales de ahorro en el núcleo familiar a través de campañas de ahorro.
Realizar ruedas financieras para que las familias conozcan los servicios del sector financiero.
Gestionar con el sector financiero la promoción de servicios a bajo costo a través de los cuales se facilite el acceso de las familias Unidos.

Plan de Desarrollo 2012 – 2015
Gana Manaure Ganamos Todos Con Prosperidad a Salvo

REPUBLICA DE COLOMBIA
DEPARTAMENTO DEL CESAR



Libertad y Orden

MUNICIPIO DE MANAURE BALCÓN DEL CESAR

PROGRAMA ACCESO A LOS SERVICIOS DE LA JUSTICIA PARA TODOS

OBJETIVO: Garantizar que la familia tenga acceso a los servicios de la justicia formal y no formal para la solución de sus conflictos, conocimiento de sus derechos, fomento de los valores y fortalecimiento de la convivencia de manera oportuna y eficaz.

META DE RESULTADO

Promover que el 100% de las familias en pobreza extrema conozcan las rutas de atención de los servicios de justicia y accedan a estos de manera oportuna y eficaz.

META DE PRODUCTO

Realizar acercamiento con los entes de justicia y promover la realización de jornadas de explicación sobre las rutas institucionales de acceso a la justicia para las familias Unidos.
Elaborar documento de rutas de acceso a la justicia y entregarlo a las familias
A través del cogestor social identificar las familias con trámites pendientes ante los entes de justicia y procurar la agilidad de los procesos.
Elaborar el plan integral único de atención a población desplazada.

REPUBLICA DE COLOMBIA
DEPARTAMENTO DEL CESAR



MUNICIPIO DE MANAURE Balcón del Cesar

PROGRAMA: FAMILIAS EN ACCIÓN

OBJETIVO

Contribuir a mejorar las condiciones de vida de las familias del SISBÉN y en condición de desplazamiento a través de la entrega de subsidios en salud y educación.

ESTRATEGIAS

Programa dirigido a las familias del SISBEN – Sistema de Identificación de Potenciales beneficiarios de Programas Sociales y familias desplazadas, con menores de 18 años que ofrece promoción de la educación y salud familiar, acompañamiento a las familias y otorga un apoyo monetario directo a cambio del cumplimiento de compromisos.

METAS

Disponer del recurso humano y físico (espacio de atención, equipos adecuados, conexión internet, entre otros) para la implementación del programa.

Garantizar la oferta en salud y educación para la exigencia de los compromisos

Apoyar el proceso de incorporación de beneficiarios.

Realizar el proceso de verificación de compromisos y la recepción de peticiones, quejas y reclamos, así como el trámite de las novedades de los beneficiarios.

Plan de Desarrollo 2012 – 2015
Gana Manaure Ganamos Todos Con Prosperidad a Salvo

REPUBLICA DE COLOMBIA
DEPARTAMENTO DEL CESAR



MUNICIPIO DE MANAURE BALCÓN DEL CESAR

Apoyar la difusión del programa.

Firmar y dar cumplimiento al convenio interadministrativo entre la Alcaldía y el Departamento para la Prosperidad Social.

Hacer seguimiento y control a la finalidad del programa

META DE PRODUCTO

Aumentar un 20% la cobertura de las familias en acción SISBEN 1 desplazadas.
Dotar de equipos de computación, muebles y enseres y tecnológicos
Adecuar y mantener el centro comunitario del municipio.
Realizar 4 encuentros de cuidados por año con las madres beneficiarias del programa.
Realizar talleres y capacitaciones sobre apoyo psicosocial, manejo de conflicto, ahorro y emprendimiento.



LINEAMIENTO ESTRATÉGICO N° 2

MANAURE, MUNICIPIO INNOVADOR DE

ALTERNATIVAS ECONÓMICAS

2.1 OBJETIVO ESTRATÉGICO: CON MEJORES INGRESOS GANA MANAURE GANAMOS TODOS

2.1.1 PROGRAMA MANAURE, MUNICIPIO PROMOTOR DEL TURISMO

OBJETIVO

Desarrollar e impulsar el potencial turístico del municipio de Manaure estructurando sus recursos y atractivos naturales y culturales a partir de la formulación e implementación de un plan de desarrollo turístico, estratégico y sustentable, que guarde equilibrio en lo económico, social, cultural y ambiental y la observancia de leyes, planes y normativa jurídica

POLÍTICA PARA DESARROLLAR UN TURISMO SOSTENIBLE

- ❖ Impulsar la marca Manaure
- ❖ Desarrollar infraestructura y equipamientos para la actividad turística
- ❖ Crear y conformar un banco de proyectos turísticos de promoción

Plan de Desarrollo 2012 – 2015
Gana Manaure Ganamos Todos Con Prosperidad a Salvo

REPUBLICA DE COLOMBIA
DEPARTAMENTO DEL CESAR



MUNICIPIO DE MANAURE BALCÓN DEL CESAR

- ❖ Impulsar e implementar instrumentos y herramientas para la calidad y certificación de la actividad turística
- ❖ Determinar y promover una estrategia de institucionalización para la coordinación, promoción, difusión y comercialización de la actividad turística

ACCIONES ESTRATÉGICAS

- Fortalecimiento de la infraestructura turística como una forma de aumentar la capacidad de servicio y por lo tanto hacerlo más atractivo.
- Capacitación a los operadores del sector turístico
- Promoción de Manaure Balcón del Cesar como destino turístico aprovechando nuestra condición de municipio fronterizo, a través de convenios con la cancillería y ministerio de comercio y relaciones exteriores. Logrando que sea reconocido como destino Eco turístico.
- Apoyo al desarrollo de un programa Turístico binacional en asocio con los municipios circunvecinos denominado “Ruta de los Juglares” que contempla visitas a sitios de interés en los municipios de: Urumita, La Jagua del Pilar, La Paz y San Diego.
- Apoyo al desarrollo del turismo religioso que contempla la construcción de un Mirador Vía a la Cruz.
- Construcción de Parque Lineal desde los kioscos hasta la entrada al municipio.
- Construcción de un Jardín Botánico.
- Constitución de una Agencia para la competitividad que incluye la creación de una corporación mixta para el desarrollo turístico de Manaure.
- Adecuar y mejorar los atractivos Eco turísticos del municipio.

Plan de Desarrollo 2012 – 2015
Gana Manaure Ganamos Todos Con Prosperidad a Salvo

REPUBLICA DE COLOMBIA
DEPARTAMENTO DEL CESAR



MUNICIPIO DE MANAURE BALCÓN DEL CESAR

- Adelantar las acciones necesarias para que se declare Parque Natural de la Serranía del Perijá las zona alta de los municipios de Manaure, San Diego y La Paz, con el apoyo de la Gobernación del Cesar
- Actualización del inventario Eco turístico y apoyar la cofinanciación de proyectos que desarrollen la infraestructura turística, en coordinación con el Gobierno Departamental.
- Creación de una pagina web promocionando el municipio como destino turístico

METAS DE PRODUCTO

Realizar una consulta ciudadana a la comunidad, con el fin de construir la política publica de Turismo.
Formar a 50 orientadores y guías turísticos con énfasis en bilingüismo.
Capacitar a 50 prestadores de servicios turísticos en emprendimiento, asociatividad, hotelería, gastronomía y prestación de servicios de calidad
Capacitar noventa técnicos en turismo en convenio con Universidades de la región
Desarrollar una estrategias de promoción turística del Municipio, incluida la pagina web y la marca Manaure
Participar en 1 evento Departamental y Uno Nacional de promoción turística.
Proponer el Acuerdo para la competitividad
Un intercambio de experiencias con otros operadores y prestadores de servicios turísticos en zona de alto impacto
Incrementar en un (50 %) en número de visitantes turistas en Manaure
Un festival o encuentro intercultural fronterizo zonal
Un plan de organización y ordenación del territorio para la actividad ecoturística
Gestionar la construcción de 50 posadas turísticas

REPUBLICA DE COLOMBIA
DEPARTAMENTO DEL CESAR



MUNICIPIO DE MANAURE Balcón del Cesar

2.1.2 PROGRAMA: IMPLEMENTACIÓN DE HERRAMIENTAS DE MARKETING DIRECTO DEL TURISMO

OBJETIVO ESTRATÉGICO

El Marketing es aquella actividad humana dirigida a satisfacer necesidades y deseos mediante procesos de intercambio, cuyos objetivos son: Informar, persuadir y mantener el recuerdo, utilizando herramientas: Medios de masas, circulares, cartas, portafolios de servicios, mapas, catálogos, radio, televisión, periódicos, revistas, etc.

Metas para el periodo 2012-2015 Estrategias (Alternativas de solución - cómo hacerlo)

ACCIONES	INDICADOR	LÍNEA BASE	META 2015
Impulsar marca Manaure	Competitividad y calidad		Registro y certificación marca Manaure
Gestionar el Diseño y elaboración de mapas o croquis con los sitios turísticos del Municipio	Elaboración de mapa turístico		Elaboración Plan de Desarrollo Turístico
Gestionar la elaboración del portafolio de servicios turísticos del Municipio	Elaboración de portafolio de servicios turísticos		1 Portafolio que difunda los servicios y la marca MANAURE
Gestionar la elaboración del Catálogo de productos turísticos del Municipio	Elaboración de Catálogo de productos		Elaboración de Catálogo de productos turísticos

REPUBLICA DE COLOMBIA
DEPARTAMENTO DEL CESAR



MUNICIPIO DE MANAURE Balcón del Cesar

**2.2 OBJETIVO ESTRATÉGICO DESARROLLO ECONÓMICO
SOSTENIBLE**

**2.2.1 PROGRAMA MANAURE DESARROLLA LA
PRODUCTIVIDAD AGROPECUARIA**

Promover el desarrollo sostenible y competitivo del sector agropecuario, a través de la cofinanciación, la aplicación de los sistemas de ciencia, tecnología e innovación en procura del mejoramiento de los procesos productivos y la generación de conocimiento logrando que la producción agraria y pecuaria de nuestro municipio aumente ostensiblemente en este cuatrienio incursionando en las B.P.A. Y B.P.P. buenas practicas agrícolas, buenas practicas pecuarias, mejoras tecnológicas y asistencia técnica calificada.

DIAGNOSTICO

El municipio de Manaure históricamente se ha caracterizado por ser un municipio netamente agropecuario, sus actividades económicas prevaletentes se han basado desde muchas décadas atrás en el trabajo de su población campesina el cual, ha venido abasteciendo de frutas, hortalizas, y frutos de pan coger, los mercados locales y regionales, sin embargo a pesar del esfuerzo de muchos productores para ofrecer al consumidor un producto de calidad, no ha sido posible debido a las condiciones adversas de producción como son la falta de conocimientos técnicos para la producción de alimentos, falta de vías hasta los sitios de producción, falta de incentivos gubernamentales que les permita ser competitivos, falta de orientación en el desarrollo de buenas prácticas agropecuarias y tecnología.

Plan de Desarrollo 2012 – 2015
Gana Manaure Ganamos Todos Con Prosperidad a Salvo

REPUBLICA DE COLOMBIA
DEPARTAMENTO DEL CESAR



MUNICIPIO DE MANAURE BALCÓN DEL CESAR

El soporte de la estructura económica del Municipio de Manaure - Balcón del Cesar es el sector agropecuario, está fundamentado en la economía agrícola, desarrollado en las veredas. Existe una diversidad de cultivos, siendo de mayor importancia por sus mismas condiciones geográficas los cultivos de Pan coger (economía campesina), además se encuentran cultivos anuales y permanentes como café, cacao, yuca, malanga, aguacate y frutales.

En lo que respecta a empleo en el municipio, el mayor empleador es el sector agrícola, los cultivos de café y cacao son los que necesitan mayor mano de obra; el primero se da bajo una producción de: 2.000 Kgrs./Ha./Año, Unidad de siembra: 1 Hectárea con un ciclo establecido desde el establecimiento hasta la producción, 170 jornales equivalentes a 10 empleos directos /Año y el segundo bajo una producción en promedio: 1200 Kgrs./Ha./Año, con una unidad de siembra: 1 Hectárea y un Ciclo : desde el establecimiento hasta la producción 200 jornales para 15 empleos directos/Año. Por ello, invertir en el sector agropecuario es la mejor forma de proveer ingresos a un número significativo de familias en un sector que debe ser explotado al máximo.

ACCIONES ESTRATÉGICAS:

Obtener mediante ciencia, tecnología, y recurso humano capacitado los principios técnicos para enmarcar nuestro propio modelo productivo basado en:

- Asistencia Técnica Agropecuaria aplicada.
- Capital Humano Capacitado.

Plan de Desarrollo 2012 – 2015
Gana Manaure Ganamos Todos Con Prosperidad a Salvo

REPUBLICA DE COLOMBIA
DEPARTAMENTO DEL CESAR



MUNICIPIO DE MANAURE Balcón del Cesar

- Promover la construcción y puesta en marcha de una Empresa Productiva Avícola.
- Promover la construcción y puesta en marcha de una Empresa Productora de Flores.
- Promover la construcción y puesta en marcha de una Empresa Productiva de pulpa de Frutas.
- Promover la construcción y puesta en marcha de una fabrica trasformadora de cacao.
- Creación de un distrito de riego.
- Promover cultivos de pan coger (maíz, frijol, yuca, hortalizas,) como seguridad alimentaria y nutricional.
- Brindar asistencia técnica agropecuaria con las normas en B.P.A y B.P.P.
- Desarrollar la política Departamental de Seguridad Alimentaria, articulada a la Política de “Caribe sin Hambre” y las del orden nacional.

METAS DE RESULTADO:

INDICADOR	LÍNEA BASE	FUENTE	META 2015
AGUACATE	20 HECTÁREAS	UMATA	100 HECTÁREAS
CAFÉ	500 HECTÁREAS	COMITÉ DE CAFETEROS	100 HECTÁREAS
MAÍZ	400 HECTÁREAS	UMATA	500 HECTÁREAS
FLORES	23 HECTÁREAS	UMATA	100 HECTÁREAS
CACAO CLONADO	170 HECTÁREAS	UMATA	50 HECTÁREAS

Plan de Desarrollo 2012 – 2015
Gana Manaure Ganamos Todos Con Prosperidad a Salvo

REPUBLICA DE COLOMBIA
DEPARTAMENTO DEL CESAR



Libertad y Orden

MUNICIPIO DE MANAURE BALCÓN DEL CESAR

CACAO TRADICIONAL	200 HECTÁREAS	UMATA	50 HECTÁREAS
-------------------	---------------	-------	--------------

METAS DEL PRODUCTO: para el cuatrenio

Apoyar la siembra de 500 hectáreas de cultivos de pan coger.
Construir y rehabilitar 3 distritos de riego con el apoyo del departamento o la nación.
Capacitación del personal de Umata en ciencia, tecnología y practicas agropecuarias.
Fortalecimiento de las Asociaciones productoras de cereales, frutas, flores, avícolas, cacaoterías, cafeteras.
Apoyar la siembra de 500 hectáreas de cultivos de tardío rendimiento.
Apoyar la siembra de 200 hectáreas de cultivos de frutas.
Apoyar la siembra de 200 hectáreas de cultivos de Flores.
Apoyar la creación de una empresa productora de pollos.
Apoyar la organización de la asociación de productores agropecuaria del municipio para fortalecer los mercados campesinos

SUBPROGRAMAS

2.2.1.1 EMPRESA PRODUCTIVA AVÍCOLA: Para la producción del pollo Manaurero es necesario crear una empresa sólida que agrupe todas las micro empresas que giran alrededor de este producto tal como la incubadora, procesamiento del alimento, veterinaria, planta de sacrificio, mantenimiento de galpones, cuarto frío, transporte comercializadora y distribución del mismo.

Plan de Desarrollo 2012 – 2015
Gana Manaure Ganamos Todos Con Prosperidad a Salvo

REPUBLICA DE COLOMBIA
DEPARTAMENTO DEL CESAR



MUNICIPIO DE MANAURE BALCÓN DEL CESAR

La administración apoyara las alianzas productivas en este sector y acompañara la preparación de los proyectos necesarios para el desarrollo del sector avícola en el municipio y cofinanciara la propuesta presentada por los asociados al Fondo de Incentivos a la Capitalización Rural (ICR)

ACCIONES ESTRATÉGICAS:

Obtener mediante ciencia, tecnología, y recurso humano capacitado los principios técnicos para enmarcar nuestro propio modelo productivo basado en:

- Asistencia Técnica Pecuaria (avícola).
- Capital Humano Capacitado.
- Promover la construcción y puesta en marcha de una Empresa Productiva Avícola (Galpones, Planta de sacrificio, Cuarto Frio, Comercialización)
- Brindar asistencia técnica pecuaria con las normas en B.P.P.
- Crear una Asociación o Cooperativa que agrupe a todos los productores avícolas.

METAS DE RESULTADO:

INDICADOR	LÍNEA BASE	FUENTE	META 2015
GALPONES EN MANAURE	35	UMATA	100 GALPONES
PUESTA EN MARCHA DE LA INCUBADORA			1

Plan de Desarrollo 2012 – 2015
Gana Manaure Ganamos Todos Con Prosperidad a Salvo

REPUBLICA DE COLOMBIA
DEPARTAMENTO DEL CESAR



Libertad y Orden

MUNICIPIO DE MANAURE BALCÓN DEL CESAR

PROCESADORA DE ALIMENTOS			1
CUARTO FRIO			1
PLANTA DE SACRIFICIO			1
ASOCIACIÓN DE PRODUCTORES Y COMERCIALIZACIÓN DE FLORES			1
FONDO ROTATORIO PARA FORTALECER PEQUEÑOS PRODUCTORES			1

2.2.1.2 EMPRESA PRODUCTIVA; LAS FLORES: Alrededor de 68 familias están recibiendo sus ingresos de estos cultivos, que pasaron de patios productivos a pequeñas extensiones de tierras en parcelas propias o en arriendo.

La comercialización de estos cultivos se realiza al menudeo, razón por la cual se debe asegurar un mercado para este producto, sobre todo en las flores exóticas ya que por el tiempo de conservación y belleza se han convertido en un atractivo para los hoteles y restaurantes.

En este caso, se apoyara el proceso de comercialización, se estimulara la especialización de los productores, y se subsidiara la participación en programas de exposición de las flores producidas en Manaure.

REPUBLICA DE COLOMBIA
DEPARTAMENTO DEL CESAR



Libertad y Orden

MUNICIPIO DE MANAURE BALCÓN DEL CESAR

ACCIONES ESTRATÉGICAS:

Obtener mediante ciencia, tecnología, y recurso humano capacitado los principios técnicos para enmarcar nuestro propio modelo productivo basado en:

- Asistencia Técnica Agropecuaria.
- Capital Humano Capacitado.
- Promover la construcción y puesta en marcha de una Empresa Productora de Flores (Siembra, Recolección, Empaque, Embalaje, Transporte, Marca Propia.)
- Brindar asistencia técnica agrícola con las normas en B.P.A.
- Apoyo a los patios productivos

METAS DE RESULTADO:

INDICADOR	LÍNEA BASE	FUENTE	META 2015
SIEMBRA DE FLORES EXÓTICAS	46 H	UMATA	100 H
TECNIFICACIÓN DE LOS CULTIVOS EXISTENTES	46 H	UMATA	30
CAPACITACIÓN EN: COSECHA, POSTCOSECHA Y COMERCIALIZACIÓN DE FLORES EXÓTICAS	60	UMATA	80
PROMOCIÓN Y FORTALECIMIENTO DE LAS ASOCIACIONES			1

Plan de Desarrollo 2012 – 2015
Gana Manaure Ganamos Todos Con Prosperidad a Salvo

REPUBLICA DE COLOMBIA
DEPARTAMENTO DEL CESAR



Libertad y Orden

MUNICIPIO DE MANAURE BALCÓN DEL CESAR

2.2.1.3 EMPRESA PRODUCTIVA; LAS FRUTAS: Nuestra gran variedad de pisos térmicos permite el cultivo de frutas propias de climas fríos y templados lo que nos posiciona un mercado seguro, lo que debe complementarse con el procesamiento de las mismas para aumentar su costo y proveer de mejores recursos a las familias que viven de estos productos.

ACCIONES ESTRATÉGICAS:

Obtener mediante ciencia, tecnología, y recurso humano capacitado los principios técnicos para enmarcar nuestro propio modelo productivo basado en:

- Asistencia Técnica Agropecuaria.
- Capital Humano Capacitado.
- Promover la construcción y puesta en marcha de una Empresa Productiva de Frutas (Planta Despulpadora y Procesadora de Pulpa de Frutas.)
- Promover cultivos de Frutas (Tomate de Arbol, Maracuya, Mora, Lulo, Mango, Aguacate y cítricos.)
- Brindar asistencia técnica agrícola con las normas en B.P.A.

METAS DE RESULTADO:

INDICADOR	LÍNEA BASE	FUENTE	META
MORA	30 H	UMATA	20 H

Plan de Desarrollo 2012 – 2015
Gana Manaure Ganamos Todos Con Prosperidad a Salvo

REPUBLICA DE COLOMBIA
DEPARTAMENTO DEL CESAR



MUNICIPIO DE MANAURE Balcón del Cesar

LULO	15 H	UMATA	20 H
TOMATE DE ÁRBOL	10 H	UMATA	20 H
CÍTRICOS	2 H	UMATA	20 H
AGUACATE	20 HECTÁREAS	UMATA	100 H
MARACUYÁ	30 HECTÁREAS	UMATA	40 H

2.2.1.4 EMPRESA PRODUCTIVA; DEL CACAO: Este producto se ha convertido en una fuente permanente de ingresos para las familias que lo cosechan en el municipio, producto muy bien referenciado entre las empresas que lo adquieren, pero su comercialización deficiente y sin el procesamiento adecuado para transformarlo en cacao tostado disminuye las ganancias que se pueden obtener por el mismo, por lo que se debe invertir para tecnificar este fruto.

ACCIONES ESTRATÉGICAS:

Obtener mediante ciencia, tecnología, y recurso humano capacitado los principios técnicos para enmarcar nuestro propio modelo productivo basado en:

- Capital Humano Capacitado.
- Promover la construcción y puesta en marcha de una Fabrica Transformadora de Pasta de Cacao.
- Creación de un distrito de riego.
- Brindar asistencia técnica agrícola con las normas en B.P.A.

Plan de Desarrollo 2012 – 2015
Gana Manaure Ganamos Todos Con Prosperidad a Salvo

REPUBLICA DE COLOMBIA
DEPARTAMENTO DEL CESAR



MUNICIPIO DE MANAURE BALCÓN DEL CESAR

- Prestar asistencia técnica anual Fitosanitaria a los cultivos nuevos y a los existentes.

METAS DE RESULTADO:

INDICADOR	LÍNEA BASE	FUENTE	META
CACAO CLONADO	170 HECTÁREAS	UMATA	50 H
CACAO TRADICIONAL	200 HECTÁREAS	UMATA	50 H

2.2.1.5 EMPRESA PRODUCTIVA DEL CAFÉ: El Municipio convendrá con la Federación de Cafeteros las acciones necesarias para que este cultivo sea una fuente permanente de ingresos para las familias que lo cosechan en el municipio. Para ello coordinará las actividades de mejoramiento, productividad, uso de tecnologías, cuidado ambiental que coadyuve los beneficios de este cultivo a la economía de la zona.

ACCIONES ESTRATÉGICAS:

Obtener mediante ciencia, tecnología, y recurso humano capacitado los principios técnicos para enmarcar nuestro propio modelo productivo basado en:

- Capital Humano Capacitado.
- Creación de un distrito de riego.

Plan de Desarrollo 2012 – 2015
Gana Manaure Ganamos Todos Con Prosperidad a Salvo

REPUBLICA DE COLOMBIA
DEPARTAMENTO DEL CESAR



Libertad y Orden

MUNICIPIO DE MANAURE Balcón del Cesar

- Brindar asistencia técnica agrícola con las normas en B.P.A.
- Prestar asistencia técnica Fitosanitaria a los cultivos nuevos y a los existentes.
- Construcción y/o adecuación de beneficiaderos ecológicos

METAS DE RESULTADO:

INDICADOR	LÍNEA BASE	FUENTE	META
SIEMBRA CAFÉ	500 H	UMATA	100 H
ASISTENCIA TÉCNICA DE CAFÉ ENVEJECIDO	300 H	UMATA	300 H
ASISTENCIA TÉCNICA DE CAFÉ NUEVO	200 H	UMATA	200 H

2.2.1.6 EMPRESA PRODUCTIVA; LÍNEA ORGÁNICA: Los supermercados han abierto una nueva línea en los productos que ofrece a sus clientes y es la línea orgánica, que brinda doble beneficio al productor pues se cultiva por encargo y el precio es estable lo que aminora el riesgo de pérdida. Su implementación permitirá a los pequeños agricultores encontrar una fuente alterna a los cultivos permanentes como el café y el cacao.

REPUBLICA DE COLOMBIA
DEPARTAMENTO DEL CESAR



Libertad y Orden

MUNICIPIO DE MANAURE BALCÓN DEL CESAR

ACCIONES ESTRATÉGICAS:

Obtener mediante ciencia, tecnología, y recurso humano capacitado los principios técnicos para enmarcar nuestro propio modelo productivo basado en:

- Asistencia Técnica Agropecuaria.
- Capital Humano Capacitado.
- Creación de un distrito de riego.
- Brindar asistencia técnica agrícola con las normas en B.P.A.
- Prestar asistencia técnica Fitosanitaria a los cultivos nuevos y a los existentes.

METAS DE RESULTADO:

INDICADOR	LÍNEA BASE	FUENTE	META
CAFÉ			20 H
HORTALIZAS			5 H

METAS COMUNES

- ✚ Apoyo a las alianzas productivas para mejorar la productividad agrícola la renovación de cultivos, y la comercialización de productos del sector agropecuario, incluida la Fundación Alpina.
- ✚ Apoyar a los campesinos en la presentación de Proyectos en el marco de la Ley 139 de 1994 sobre incentivos Forestales, con el objeto de mejorar sus ingresos a través de la reforestación del bosque nativo con especies que ayuden a la preservación de las cuencas y las micro cuencas.

Plan de Desarrollo 2012 – 2015
Gana Manaure Ganamos Todos Con Prosperidad a Salvo

REPUBLICA DE COLOMBIA
DEPARTAMENTO DEL CESAR



MUNICIPIO DE MANAURE BALCÓN DEL CESAR

- ✚ Creación de Infraestructura de comercialización de centros de acopio y transformación de productos agrícolas.
- ✚ Apoyo al montaje de una red de infraestructura logística para la comercialización en el sector Agropecuario que incluye la compra de un planta procesadora de cacao.
- ✚ Apoyo para el desarrollo del cultivo de aguacate, HAAS, TRINIDAD, LORENA, BOOT SIETE COLIN REC, SANTA CRUZ, CHOQUETE.
- ✚ Estímulos para la diversificación de cultivos frutales como mora, lulo, tomate de árbol, maracuyá.
- ✚ Apoyar la inscripción de los propietarios de predios en los programas de Incentivo para la Tecnificación de los cultivos. Para el efecto se realizaran convenios con la Universidad Nacional, la Universidad del Magdalena y los centros provinciales de Gestión Agro empresarial.
- ✚ Gestionar convenios con organizaciones solidarias que coadyuven la financiación de FINAGRO a programas de microcrédito rural.
- ✚ Apoyar acciones de OPORTUNIDADES RURALES para incentivar al ahorro para jóvenes rurales, cofinanciar la capacitación en educación financiera a jóvenes de colegios agropecuarios y obtener incentivos al ahorro formal.
- ✚ Apoyar la presentación de proyectos de riego y drenaje, al Programa DRE para los productores de Cacao y Aguacate.
- ✚ Gestionar convenios con el SENA para la capacitación en los procesos empresariales de todos los renglones productivos
- ✚ Apoyar a las asociaciones encaminadas a la producción de abonos orgánicos y compostaje
- ✚ Apoyo a los programas de Patios productivos

Plan de Desarrollo 2012 – 2015
Gana Manaure Ganamos Todos Con Prosperidad a Salvo



2.3 OBJETIVO ESTRATÉGICO: PROMOTOR DE LA CIENCIA Y LA TECNOLOGÍA

La innovación tiene su fuente, principal, en el conocimiento. Su conversión en tecnologías y consecuente empleo en los sectores para los cuales han sido concebidas generan desarrollos que inciden en avance social y económico de los pueblos.

Su producción y garantía, deben surgir del diálogo fluido entre la academia y el sector productivo liderados por el sector público. La formación de talento humano, el desarrollo de la investigación y la producción de tecnologías estratégicas para los sectores productivos, surgen de la demanda de estos de acuerdo con sus requerimientos para la transformación productiva y la respuesta de la academia.

ACCIONES ESTRATEGIA

- Participar activamente en los programas departamentales de formación y capacitación en Formulación y Evaluación de Proyectos de contenido social, para gestionar proyectos antes la Nación y acceder a los recursos del Sistema General de Regalías destinados al Fondo de Ciencia, tecnología e Innovación, soportado en el Acto Legislativo 05 de 2011.
- Impulsar a los profesionales del municipio para que tengan acceso a programas de formación de alto nivel en Colciencias; así como, que los docentes inscriban proyectos de investigación en la misma entidad.

**REPUBLICA DE COLOMBIA
DEPARTAMENTO DEL CESAR**



MUNICIPIO DE MANAURE Balcón del Cesar

- Diseñar e implementar estrategias de comunicación, dirigidas a impulsar el desarrollo de la ciencia y la tecnología desde la educación básica y media.
- Participar activamente en el programa Ondas, en colaboración con el Departamento para apoyar la formación de docentes de alto nivel.
- Tramitar ante el ministerio de comunicaciones la instalación del programa Manaure Digital.
- Instalación de una señal comunitaria para el acceso a internet digital con el apoyo de las instituciones educativas.
- Desarrollar los programas de: Campesino Digital, Turismo Virtual, Biblioteca Virtual, Educación Virtual y Centros Tecnológicos. Así mismo, insertar el Municipio en el programa CESAR Digital.



LINEAMIENTO ESTRATÉGICO N° 3

MANAURE CON DESARROLLO

AMBIENTAL SUSTENTABLE

3.1 OBJETIVO ESTRATÉGICO MANAURE, PRESERVA EL AGUA Y EL TERRITORIO

La deforestación persistente tanto en la cuenca superior de ríos como en zonas de recarga de acuíferos, la sobreexplotación de humedales, el manejo inadecuado del suelo y la poca asistencia técnica a los agricultores de la Serranía, han incidido en la deforestación y deterioro ambiental del entorno.

Si bien la declaratoria de la frontera agrícola y de reserva campesina y la figura de Reserva Forestal Nacional, de la zona montañosa, han incidido en el bajo incremento de la frontera agrícola, éstas figuras no han sido suficientes para garantizar la estabilidad y permanencia de las fuentes de agua, ni del bosque nativo, los cuales siguen siendo amenazados por nuevas actividades productivas que desconocen las normas de protección al medio natural



3.2 PROGRAMAS: CONSERVANDO EL AMBIENTE

3.2.1 SUB PROGRAMA CONSERVACIÓN DE LA CUENCAS

ACCIONES ESTRATÉGICAS

- Adelantar programas destinados a la recuperación, manejo y conservación de la cuenca y micro cuencas del municipio de Manaure Cesar.
- Actualización del inventario de acuíferos.
- Contribuir al financiamiento de Planes de Ordenamiento del Manejo de las Cuencas (POMCAS) que Corpocesar establezca, en coordinación con el Departamento.
- Implementación del programa de familias guardabosque.
- Recuperación y protección de los nacimientos de agua, bosques y fauna de la región.
- Desarrollo de un programa de mitigación del impacto ambiental producto de la actividad turística en el Municipio de Manaure Balcón del Cesar.
- Reglamentación sobre el uso y disfrute de los sitios turísticos en el Municipio de Manaure Balcón del Cesar.
- Actualizar y revisar el EOT de acuerdo a la nueva Ley de Ordenamiento Territorial.
- Gestión para la Adquisición de Predios en la Parte Alta y Media de la Cuenca del Río Manaure para la Conservación y Sostenibilidad del Recurso Agua.
- Elaboración de un Proyecto de Diseño, Montaje e Implementación de un Sistema de Gestión Ambiental Municipal (SIGAM). El SIGAM

REPUBLICA DE COLOMBIA
DEPARTAMENTO DEL CESAR



MUNICIPIO DE MANAURE BALCÓN DEL CESAR

comprende la elaboración e implementación de un portafolio Ambiental Municipal.

3.3 OBJETIVO ESTRATÉGICO GESTIÓN AMBIENTAL Y DESARROLLO SOSTENIBLE EQUITATIVO

3.3.1 PROGRAMA: MEDIO AMBIENTE SANO Y SEGURO

OBJETIVO: Busca incorporar los principios rectores del Desarrollo Sostenible en el accionar municipal, guardando coherencia con los procesos de planificación de orden departamental (CORPOCESAR, Gobernación del Cesar), regional, nacional (MAVDT) e internacional (ONG's Internacionales).

ESTRATEGIA: Con el programa Medio ambiente sano y seguro, el ajuste al EOT, el Plan de Desarrollo Gana Manaure Ganamos Todos con Prosperidad a Salvo 2012 – 2015 concreta acciones y logros favorables al ambiente desde la recuperación, la conservación, la protección de recursos utilizando 3 herramientas apropiadas: Plan de Educación Ambiental, Plan de Saneamiento y Manejo de Vertimientos - PSMV y Sistema de Gestión Ambiental – SIGAM.

METAS

- Modificación y actualización del EOT teniendo en cuenta un nuevo realineamiento de las zonas de reserva forestal

Plan de Desarrollo 2012 – 2015
Gana Manaure Ganamos Todos Con Prosperidad a Salvo

REPUBLICA DE COLOMBIA
DEPARTAMENTO DEL CESAR



MUNICIPIO DE MANAURE Balcón del Cesar

- Gestionar un Proyecto de Control, Monitoreo y Preservación de las Especies Amenazadas y en Vías de Extinción existentes en el Municipio.
- Controlar la Extracción de Madera y la Tala Indiscriminada de Árboles.
- Reforestación y Restauración Ambiental de los Predios Productores de Agua, a través de la implementación de cultivos de doble utilidad.
- Desarrollar campañas de educación ambiental y sectorizada en materia medioambiental.
- Definir en articulación con el Proyecto de Ajuste y Revisión del EOT, zonas especiales de protección para la conservación ambiental y de la biodiversidad.
- Construcción de 2 viveros con especies nativas para la reforestación de las cuencas de los ríos.
- Reforestación de las zonas explotadas turísticamente. Como el cerro de la cruz y el corredor turístico del río.
- Implementar el programa de estufas amigas del medio ambiente, para habitantes de la zona rural.

SUB PROGRAMA: PROMOTOR DE LA EDUCACIÓN AMBIENTAL

- Institucionalización de los días ambientales
- Apoyo a la formación de organizaciones ambientalistas que tengan como fin la preservación del medio ambiente.
- Convenio con las instituciones educativas para el reconocimiento de las horas sociales en proyectos destinados al medio ambiente.

Plan de Desarrollo 2012 – 2015
Gana Manaure Ganamos Todos Con Prosperidad a Salvo

REPUBLICA DE COLOMBIA
DEPARTAMENTO DEL CESAR



Libertad y Orden

MUNICIPIO DE MANAURE BALCÓN DEL CESAR

- Ampliar el compromiso institucional hacia el sector ambiental y ecoturístico dentro de los proyecto educativos institucional



LINEAMIENTO ESTRATÉGICO # 4: CON MEJOR INFRAESTRUCTURA PARA EL DESARROLLO, GANA MANAURE, GANAMOS TODOS.

Manaure Balcón del cesar, tiene unas potencialidades únicas dadas por sus condiciones naturales del territorio, clima y demás atractivos turísticos que soportan el desarrollo del municipio, generando empleo e ingresos a partir del fortalecimiento de las cadenas productivas competitivas de la región, que en la actualidad estas son deficientes o insuficientes reflejando un bajo nivel de competitividad. Las acciones a desarrollar están orientadas en infraestructura en equipamiento urbano, conectividad, red vial terciaria y veredal, y electrificación, infraestructura para potenciar el desarrollo económico, fortalecimiento de la competitividad de las cadenas productivas del municipio: Turismo, Agroindustria, avícola y minero; con su respectiva política de generación de empleo, fortalecimiento de la asociatividad, emprendimiento; ciencia, tecnología e innovación y sostenibilidad ambiental.

Para el desarrollo de este eje se aprovecharán los recursos del gobierno Nacional, Departamental para la generación de empleo y los fondos de regalías para desplegar la competitividad, la ciencia y tecnología, así como lo articulación a la estrategia de desarrollo del Caribe.

Plan de Desarrollo 2012 – 2015
Gana Manaure Ganamos Todos Con Prosperidad a Salvo

REPUBLICA DE COLOMBIA
DEPARTAMENTO DEL CESAR



MUNICIPIO DE MANAURE BALCÓN DEL CESAR

Este eje busca la disminución de la pobreza a partir de la generación de más y mejores ingresos y fortalece la competitividad del Municipio, así gana Manaure y ganamos todos.

4.1. OBJETIVO ESTRATÉGICO: VÍAS PARA LA COMPETITIVIDAD AGROPECUARIA Y TURÍSTICA.

La actividad agropecuaria y turística son las apuestas productivas y de desarrollo económico del municipio, por lo que se requiere esfuerzos hacia la búsqueda de la competitividad, y ser guía orientadora en la priorización de las inversiones y los esfuerzos gubernamentales. El sector público, inseparable aliado del sector productivo, tiene el compromiso de insertar en sus planes, programas y proyectos, como acciones e inversiones que permitan desarrollar y expandir las diferentes iniciativas.

DIAGNOSTICO

La infraestructura Vial es uno de los sectores más fuerte que impacta en el desarrollo y su caracterizada transversalidad lo hace contundente a la hora de medir la competitividad de cualquier territorio del mundo.

El Municipio de Manaure Balcón del Cesar tiene 65.9 kilómetros de vías terciarias, 52 están en mal estado; su vía de acceso La paz – Manaure tiene 15.9 kilómetros es una vía secundaria de responsabilidad del Departamento se esta deteriorando por falta de mantenimiento preventivo.

REPUBLICA DE COLOMBIA
DEPARTAMENTO DEL CESAR



Libertad y Orden

MUNICIPIO DE MANAURE BALCÓN DEL CESAR

Tabla. Estado de la Red Vial Terciaria

CARRETERA	ANCHO DE LA CALZADA / MTS	LONG KM	TIPO DE SUPERFICIE	ESTADO
Manaure - Honda del Río	4	5	Afirmado	Bueno
Manaure – Sabana Rubia	4	33.2	Afirmado	Malo
Manaure – San José de Oriente	4	8.2	Afirmado	Malo
Manaure - El Plan	4	5.5	Afirmado	Malo
Subramal Manaure - El Cerro	3	3	Afirmado	Malo
Subramal El Ceibal – Nicaragua	3.5	4	Afirmado	Malo
La Vega de Jacob	6.0	7	Asfaltado	Bueno

Fuente: Planeación Municipal.

OBJETIVOS ESPECÍFICOS

- Gestionar ante el Gobierno Nacional y Departamental la construcción y mantenimiento de la vía terciaria intermunicipal Manaure- San José de oriente (Municipio de la Paz) - Media luna (Municipio de San Diego).
- Gestionar la adecuación con placa huella, obras de arte (alcantarillas, cunetas), gaviones y muros las diferentes vías terciarias del Municipio.

Plan de Desarrollo 2012 – 2015
Gana Manaure Ganamos Todos Con Prosperidad a Salvo

REPUBLICA DE COLOMBIA
DEPARTAMENTO DEL CESAR



MUNICIPIO DE MANAURE BALCÓN DEL CESAR

- Gestionar la ampliación, adecuación y mantenimiento de la vía La paz – Manaure.
- Impulsar la pavimentación de vías urbanas en el municipio.
- Gestionar la Construcción de un puente peatonal que comuniquen la vereda Hondo del Rio con la vereda El Venao
- Gestionar Construcción de un puente vehicular que acorte la distancia entre el Municipio de Manaure y la vereda Sabana de León

4.2 OBJETIVO ESTRATÉGICO: ESPACIOS URBANOS PARA LA GENTE

Presentan condiciones inadecuadas para la implementación de las actividades recreativas, culturales, sociales y económicas. Al tiempo, no alcanzan cobertura suficiente para satisfacer las necesidades de la comunidad, porque además de ser pocas y deterioradas, se encuentran focalizadas en la cabecera municipal.

ALGUNOS SERVICIOS PÚBLICOS DIFERENTES AL AGUA POTABLE

GAS NATURAL. Presenta bajas inversiones públicas por lo que la cobertura alcanza solo %. La disparidad entre sectores urbano y rural es contundente. Los porcentajes son reveladores: áreas urbana, %, área rural 10.63 %, según reporte de la Secretaría de Planeación 2011.

REPUBLICA DE COLOMBIA
DEPARTAMENTO DEL CESAR



Libertad y Orden

MUNICIPIO DE MANAURE BALCÓN DEL CESAR

ACCIONES ESTRATÉGICAS

- Remodelación del Palacio Municipal.
- Construir un Bioparque en el barrio La Curva.
- Adecuar y construir 5 parques de los diferentes sectores del municipio.
- Mantenimiento de la malla vial urbana.
- Adecuación de mercado público.
- Adecuación del matadero municipal según las especificaciones del INVIMA
- Canalizar 300 metros lineales de los canales y arroyos existentes en el municipio.
- Remodelación y adecuación del parque municipal.

4.3 OBJETIVO ESTRATÉGICO: ELECTRIFICACIÓN

SERVICIO DE ENERGÍA. La situación es desalentadora por la deficiente infraestructura eléctrica para la prestación de este servicio tanto en las zonas urbanas como rurales. El panorama, de acuerdo con el Ministerio de Minas y Energía y Electricaribe, en 2011, es el siguiente:

TABLA SERVICIO DE ENERGÍA

Tabla. Servicio de energía: Descripción	%
Población Rural con Energía Eléctrica	10,25
Población Rural sin Energía Eléctrica	89,75

Plan de Desarrollo 2012 – 2015
Gana Manaure Ganamos Todos Con Prosperidad a Salvo

REPUBLICA DE COLOMBIA
DEPARTAMENTO DEL CESAR



MUNICIPIO DE MANAURE Balcón del Cesar

Redes en Mal Estado Sector Rural	5
Redes en Mal Estado Sector Urbano	30

ACCIONES ESTRATÉGICAS

- Electrificar cuatro (4) escuelas rurales.
- Implementar un Programa de electrificación de las veredas del sector rural.
- Gestionar el mejoramiento del servicio de electrificación de viviendas en los Barrios Los Sauces, Pepe Castro, San Antonio, Villa del Río y Pozo Hondo.
- Establecer alternativas integrales en la prestación del servicio de alumbrado público.
- Gestionar antes los fondos de cofinanciación nacionales como FAER, FAZNI Y SGR, para proyectos de electrificación rural.
- Involucrar al Municipio en los Programas Departamentales de Normalización de redes con el nivel central (PRONE) durante el cuatrienio.
- Cofinanciar la construcción de una subestación eléctrica en el Municipio de Manaure.
- Formular y desarrollar un Plan Maestro de Electrificación Rural Municipal, que defina la expansión optimizada y priorizada del sector rural, en el marco de las políticas nacionales para el desarrollo sostenible que apoye el mejoramiento de la calidad de vida, productividad y competitividad.
- Gestionar ante el Operador de Red para el mejoramiento de la confiabilidad, continuidad y calidad del servicio de energía eléctrica, al

Plan de Desarrollo 2012 – 2015
Gana Manaure Ganamos Todos Con Prosperidad a Salvo

**REPUBLICA DE COLOMBIA
DEPARTAMENTO DEL CESAR**



MUNICIPIO DE MANAURE Balcón del Cesar

igual que la expansión de la cobertura de este servicio en zonas urbanas y rurales

- Impulsar proyectos de readecuación de redes eléctricas, en barrios subnormales.
- Suscripción de convenios con las empresas prestadoras de servicios.

METAS DE RESULTADO

INDICADOR	LÍNEA BASE	FUENTE	META 2015
Vías Rehabilitadas Terciaria	52 Kms. en mal estado	Secretaría de Planeación - 2011	20 Kms. Rehabilitadas
Cobertura de Gas Zona Urbano	00 %	Gases del Caribe, 2011	00%
Cobertura de Gas Zona Rural	10,63 %	Gases del Caribe, 2011	00%

METAS DE PRODUCTO

15. 94Kms. La Paz – Manaure
Diseñar y construir y/o mejorar 2000 M2 de espacios urbanos
Gestionar 200 subsidios de gas natural para la zona urbana.
Gestionar 100 subsidios en gas natural para la zona rural.
Construir y/o mejorar 50 Kms. de redes de media y baja tensión.

Plan de Desarrollo 2012 – 2015
Gana Manaure Ganamos Todos Con Prosperidad a Salvo



LINEAMIENTO ESTRATÉGICO N° 5 MANAURE, INSTITUCIONAL PARA UN BUEN GOBIERNO

Esta línea estratégica permitirá favorecer el fortalecimiento institucional, la gestión pública, el crecimiento profesional y social de los servidores, el aumento económico de la municipalidad, la implementación del presupuesto participativo y el mejoramiento continuo de la Administración Municipal para lograr un efectivo desarrollo organizacional de alto desempeño integral.

5.1 OBJETIVO ESTRATÉGICO: FORTALECIMIENTO INSTITUCIONAL PARA UN MANAURE BIEN GOBERNADO

ACCIONES ESTRATÉGICAS

- Fortalecer una gestión pública orientada a resultados haciendo monitoreable el Plan de Desarrollo a través del consejo territorial de planeación.
- Ajustar la estructura administrativa a las necesidades para hacer viable el plan de desarrollo.

REPUBLICA DE COLOMBIA
DEPARTAMENTO DEL CESAR



MUNICIPIO DE MANAURE BALCÓN DEL CESAR

- Un programa de fortalecimiento de capacidades para la gestión de la entidad territorial.
- Mejorar los recursos propios en un 50%.
- Desarrollar habilidades y destrezas para los funcionarios de carrera administrativa
- Consolidar el Sistema de Servicio al Ciudadano.
- Dos rendiciones de cuentas por año.
- Mejorar la focalización del gasto social.
- Fortalecer los sistemas de información.
- Mejorar el desempeño fiscal.
- Mejorar el índice de desempeño integral municipal.
- Mejorar el control y la calidad de la entidad territorial.
- Promover y construir de manera colectiva visiones de desarrollo territorial de largo plazo.
- Desarrollar una política pública en el área del desarrollo turístico del municipio.

METAS DE PRODUCTO

Fortalecer una gestión pública orientada a resultados
Definir e implementar la estructura administrativa apropiada a la entidad territorial
Desarrollar programa de fortalecimiento de capacidades para la gestión de la entidad territorial
Garantizar una estructura financiera sana y sostenible
Garantizar el mejor equipo de trabajo, en el marco de la aplicación de la carrera administrativa
Consolidar el Sistema de Servicio al Ciudadano

Plan de Desarrollo 2012 – 2015
Gana Manaure Ganamos Todos Con Prosperidad a Salvo

REPUBLICA DE COLOMBIA
DEPARTAMENTO DEL CESAR



Libertad y Orden

MUNICIPIO DE MANAURE BALCÓN DEL CESAR

Fortalecer mecanismos de transparencia y rendición de cuentas
Realizar una actualización catastral urbana y rural
Realizar y ejecutar el plan de compras municipal
Realizar y ejecutar el plan de capacitación del municipio
Mejorar el control y la calidad de la entidad territorial en promover y construir de manera colectiva visiones de desarrollo territorial de largo plazo
Compra de vehículos para el fortalecimiento del municipio

METAS DE RESULTADO

INDICADOR	LÍNEA BASE	FUENTE	META 2015
Desempeño Fiscal (anual)	100%	Sec. Hacienda	100%
Desempeño integral municipal (anual)	100%	Sec. Hacienda	100%
Consolidar la implementación del MECI	64,69%	Sec. Hacienda	100%
Implementación del Sistema de Gestión de calidad	0	Sec. Hacienda	50%
Mejora el recaudo por predial	10%	Sec. Hacienda	50%

5.2 OBJETIVO ESTRATÉGICO: CONVIVENCIA, PAZ Y SEGURIDAD

Promover una cultura de paz, proteger a los ciudadanos en su vida, integridad, libertad y patrimonio económico, por medio de la prevención, reducción y sanción del delito, y la promoción de la convivencia.

Plan de Desarrollo 2012 – 2015
Gana Manaure Ganamos Todos Con Prosperidad a Salvo

REPUBLICA DE COLOMBIA
DEPARTAMENTO DEL CESAR



Libertad y Orden

MUNICIPIO DE MANAURE BALCÓN DEL CESAR

ACCIONES ESTRATÉGICAS

- Fortalecer las acciones de la fuerza pública destinadas a mantener la convivencia.
- Diseñar programas y campañas para prevenir el delito y mejorar las condiciones de seguridad ciudadana.
- Realizar jornadas de convivencia para la paz.
- Coordinar y cofinanciar la implementación del Sistema de Responsabilidad Penal del Adolescente y la atención integral al menor infractor y contraventor

META DE RESULTADO

Atender a personas en centros de convivencia ciudadana
Atender a personas en centros alternativos de solución de conflictos.
Prevenir homicidios en el municipio
Brindar apoyo psicológico a las familias donde se detecte casos de intentos de suicidio
Reducir Número de casos de hurto común en un 50% (incluye personas, residencias y comercio).
Reducir Tasa de violencia intrafamiliar en un 50 %.

5.3 OBJETIVO ESTRATÉGICOS: UNA ADMINISTRACIÓN MODERNA Y TRANSPARENTE

Plan de Desarrollo 2012 – 2015
Gana Manaure Ganamos Todos Con Prosperidad a Salvo

REPUBLICA DE COLOMBIA
DEPARTAMENTO DEL CESAR



MUNICIPIO DE MANAURE BALCÓN DEL CESAR

La Administración municipal necesita acercarse al ciudadano, mejorar sus programas y sus índices de atención, en concordancia con las normas estratégicas anticorrupción y ello implica hacerle seguimiento a las solicitudes, peticiones, quejas y reclamos, impulsar mecanismos de participación, armonizar el MECI y el sistema de Gestión de la calidad bajo la NTCGP1000:2009, y demás procesos y procedimientos que hacen eficiente y eficaz la administración pública. Para ello se propone mejorar su índice de gobierno abierto IGA que hoy es del 48, ubicándose en el puesto 622 a nivel nacional.

INDICADOR	LÍNEA BASE	FUENTE	META 2015
Gobierno Abierto	2011	Procuraduría General de la Nación	60

5.4 ACCIONES ESTRATÉGICAS: GERENCIA PÚBLICA TERRITORIAL MODERNA Y TRANSPARENTE

- Adecuación del Manual de Funciones y Competencias Laborales.
- Información actualizada y oportuna de los contratos en el SECOP
- Implementación de la NTCGP 1000:2009 que permita la racionalización de procesos y el trabajo bajo estándares de calidad.
- Continuar la implementación del MECI.
- Adelantar el proceso de reestructuración administrativa para modernizar y racionalizar la administración.
- Implementar Diálogos de la Información sobre audiencias pública y Gobierno en Línea.

Plan de Desarrollo 2012 – 2015
Gana Manaure Ganamos Todos Con Prosperidad a Salvo

REPUBLICA DE COLOMBIA
DEPARTAMENTO DEL CESAR



MUNICIPIO DE MANAURE Balcón del Cesar

- Capacitación y actualización a los Funcionarios Públicos para una eficiente prestación de los servicios del estado ante la comunidad en general.
- Dotar con equipos de cómputo para las dependencias de la administración municipal.
- Dotar con equipos de oficinas las dependencias de la administración pública.
- Diseñar un programa que disminuya el índice de corrupción en la administración.
- Implementar la Ley General de Archivo

METAS DE RESULTADO

INDICADOR	LÍNEA BASE	FUENTE	META 2015
Manual de Competencias actualizado	1	Secretaria Ejecutiva	1
Equipos de Computo	15	Secretaria del Interior	20
Funcionarios Capacitados en Gestión Publica	4	Secretaria del Interior	20

5.5 MODERNIZACIÓN DE LA HACIENDA PÚBLICA

ACCIONES ESTRATÉGICAS

Plan de Desarrollo 2012 – 2015
Gana Manaure Ganamos Todos Con Prosperidad a Salvo

REPUBLICA DE COLOMBIA
DEPARTAMENTO DEL CESAR



MUNICIPIO DE MANAURE BALCÓN DEL CESAR

GESTIÓN TRIBUTARIA Y FISCAL RESPONSABLE

- Propuestas de Acuerdo para definir incentivos a contribuyentes del predial, industria y comercio y los servicios de agua potable.
- Campaña de sensibilización a la comunidad para el pago de los impuestos y tarifas de los servicios, recuperando cartera morosa.
- Actualización del catastro municipal.
- Continuar con la Sistematización del predial unificado.
- Modernización del software utilizado para recaudos.
- Cumplir los Compromisos fiscales y financieros.
- Continuar el saneamiento de pasivos.
- Actualizar el pasivo pensional.
- Incrementar los recaudos y eficiencia en el manejo del gasto.

INDICADOR	LÍNEA BASE	FUENTE	META 2015
Actualización del Catastro Mpal.	1	Secretaria de Hacienda	1
Sistematización del Predial	1	Secretaria de Hacienda	1
Recuperación de Cartera	10%		50%

**5.6 OBJETIVO ESTRATÉGICO: SI TODOS PARTICIPAMOS Y DECIDIMOS
GANA MANAURE, GANAMOS**

PARTICIPACIÓN SOCIAL.

Como líderes en las comunidades hablamos de la participación social, esta es vista como instrumento constructor y fortalecedor del aprendizaje y tejido

Plan de Desarrollo 2012 – 2015
Gana Manaure Ganamos Todos Con Prosperidad a Salvo

REPUBLICA DE COLOMBIA
DEPARTAMENTO DEL CESAR



MUNICIPIO DE MANAURE BALCÓN DEL CESAR

social. Los esfuerzos de descentralización del estado observan la participación social como el reconocimiento de la aspiración fundamental a crecer y a humanizarse ambas partes, así como ratificar el derecho de toda persona a participar como protagonista del derecho social y global de su municipio Manaure balcón del cesar en pocas palabras las organizaciones sociales se han constituido en canales institucionales de interlocución y tramitación de las demandas de cada clase o grupo social ante el estado

OBJETIVOS ESPECÍFICOS

- ✓ Promover y fortalecer en el individuo, el sentido de pertenencia frente a su comunidad, localidad, distrito o municipio a través del ejercicio de la democracia participativa
- ✓ Crear y desarrollar procesos de formación para el ejercicio de la democracia
- ✓ Generar y promover procesos de organizaciones y mecanismos de interacción con las diferentes expresiones de la sociedad civil en procura del cumplimiento de los principios de la acción comunal.
- ✓ Generar procesos comunitarios autónomos de identificación, formulación, ejecución administración y evaluación de planes ,programas y proyectos de desarrollo comunitario

POLÍTICAS

- Involucrar a las organizaciones ciudadanas en el gobierno territorial.
- Promover la rendición de cuentas.

Plan de Desarrollo 2012 – 2015
Gana Manaure Ganamos Todos Con Prosperidad a Salvo

REPUBLICA DE COLOMBIA
DEPARTAMENTO DEL CESAR



MUNICIPIO DE MANAURE BALCÓN DEL CESAR

- Incrementar los mecanismos participativos para el control social, usando las Tecnologías de la Información y las Comunicaciones – TIC.
- Cofinanciar de conformidad con las matrices establecidas, el programa Familias en Acción, y la Estrategia Unidos.

ACCIONES ESTRATÉGICAS

- Implementación de los presupuestos participativos.
- Centro de información municipal articulado con información oportuna a los desplazados, veedores, investigadores sociales y otros organismos de participación ciudadana y medios de comunicación.
- Realizar eventos informativos comunitarios con miembros de la administración municipal, para discutir y concertar decisiones de la gestión pública.
- Capacitar a los líderes comunitarios veedores y ciudadanos en control social, políticas públicas y democracia participativa.
- Apoyar todo tipo de organización social legalmente constituida.

METAS DE RESULTADO

INDICADOR	LÍNEA BASE	FUENTE	META 2015
Presupuestos participativos	15%	Sec Planeación	50%
Sistema de información y orientación	0	Sec Hacienda	1

Plan de Desarrollo 2012 – 2015
Gana Manaure Ganamos Todos Con Prosperidad a Salvo

REPUBLICA DE COLOMBIA
DEPARTAMENTO DEL CESAR



Libertad y Orden

MUNICIPIO DE MANAURE BALCÓN DEL CESAR

Rendición de Cuentas	1	Sec Interior	8
Capacitación de Líderes y Veedores en participación ciudadana	0	Sec Planeación	40
organizaciones sociales legalmente constituidas	0	Sec Interior	5
Implementación estrategia gobierno en línea y Urna de Cristal	14%	Sec Interior	50%
Implementación herramientas y servicios multicanal para atención al ciudadano	0	Sec Interior	1 Sistema
Implementar el servicio de banda ancha en el municipio y zonas WI FI	0	Sec Interior	1000 Usuarios

META DE PRODUCTO

El 80% de recomendaciones formuladas por organizaciones sociales alrededor de los instrumentos de planeación territorial (plan de desarrollo y presupuesto) que fueron acogidas favorablemente por la Administración Municipal
El 70% de organizaciones ciudadanas que participan en la formulación y seguimiento del plan de desarrollo y presupuesto
Un Proceso de rendición de cuentas realizado anualmente en la entidad territorial que cumpla con las etapas propuestas en el Compes 3654 de 2010 “Informar, dialogar y retroalimentar”
El 75% de organizaciones sociales que participan en programas de capacitación y/o asistencia técnica
Crear y organizar las veedurías por proyecto
Realizar dos audiencias públicas de rendición de cuentas realizados (anual).
Vincular a las acciones comunales como parte activa dentro de la planeación y vigilancia de los programas y proyectos que se realicen dentro

Plan de Desarrollo 2012 – 2015
Gana Manaure Ganamos Todos Con Prosperidad a Salvo

REPUBLICA DE COLOMBIA
DEPARTAMENTO DEL CESAR



MUNICIPIO DE MANAURE BALCÓN DEL CESAR

del Municipio, por lo que se deben adelantar labores de capacitación para la formación de líderes comunitarios.

Promover dos encuentros de líderes comunitarios.

Implementar el servicio de petición, quejas y reclamos, con el objetivo de que la ciudadanía se integre a la campaña de un municipio visible.

Adelantar campañas de promoción de una cultura de paz y convivencia pacífica en el municipio.



EJE TRANSVERSAL # 6:

MANAURE ALIADO A LOS MUNICIPIOS CIRCUNVECINOS Y A INVERSIONISTAS PARA JALONAR LA PROSPERIDAD

MANAURE PRODUCTIVO Y GENERADOR DE EMPLEO

La línea plantea la creación de modelos empresariales, a efecto de convertir al productor o al comerciante en un empresario insertado a las dinámicas de negocio que se conciben para cada proyecto en particular. Ante el dilema de producir eficientemente y ser competitivo para enfrentarse al fenómeno inevitable de la globalización de la economía y a la cada vez más posible participación del Gobierno Central en el desarrollo integral de los sectores productivos, obliga a pensar en la necesidad de que el Gobierno municipal - articulado a lo departamental y a la comunidad - pueda facilitar los medios y contribuir a la solución de la problemática estructural que resta competitividad a los sectores; ejemplo de esto en el sector agropecuario: la titularidad de la

Plan de Desarrollo 2012 – 2015
Gana Manaure Ganamos Todos Con Prosperidad a Salvo

REPUBLICA DE COLOMBIA
DEPARTAMENTO DEL CESAR



MUNICIPIO DE MANAURE Balcón del Cesar

tierra en manos de unos pocos, y los pequeños productores no poseen , lo cual origina dificultad para el acceso a recursos financieros, baja formación empresarial, carencia de canales efectivos de comercialización, ausencia de infraestructura adecuada, educación no pertinente, y deficiente investigación y adopción de tecnología. Es el interés del Plan de Desarrollo “Gana Manaure Ganamos Todos con Prosperidad” promover una cultura para los negocios, crear las condiciones adecuadas para hacer del empresarismo y la asociatividad, estrategias a favor del crecimiento y la generación de empleo, el impulso a sectores de gran apoyo al bienestar de los Manaureños; como el agropecuario, y de impacto económico, como el turístico. partimos de la premisa de ser un municipio bien dotado de recursos naturales, pero que no ha invertido en desarrollar otros factores con ventajas más avanzadas: talento humanos, capacidad técnica y tecnológica, infraestructura productiva, investigación y desarrollo, esquemas de organización empresarial; los cuales han sido incorporados en la agenda del desarrollo para los próximos años por considerarse determinantes en las iniciativas de mejoramiento de la productividad y aumento de la competitividad a nivel departamental. El municipio será un aliado del desarrollo, no un receptor. De este enfoque se definirán líneas de acción para la productividad.

DEFINICIÓN Esta línea estratégica busca desarrollar la capacidad del Municipio para prestar de manera más exitosa su misión, mediante la generación de empleo, el fortalecimiento del sector productivo y la promoción de las competencias de los ciudadanos para la inclusión laboral para la prosperidad colectiva.

OBJETIVO GENERAL Impulsar el crecimiento económico local como un instrumento dinamizador de la economía municipal y regional

Plan de Desarrollo 2012 – 2015
Gana Manaure Ganamos Todos Con Prosperidad a Salvo

REPUBLICA DE COLOMBIA
DEPARTAMENTO DEL CESAR



Libertad y Orden

MUNICIPIO DE MANAURE BALCÓN DEL CESAR

ESTRATEGIA 1 INCENTIVO A LA INVERSIÓN Y LA PRODUCTIVIDAD

OBJETIVO

Propulsar la maquinaria productiva, mediante la incentivación, gestión y promoción de la inversión municipal, departamental, nacional e internacional en los sectores ecoturístico, agropecuario, energético y exportador, de tal manera que mediante procesos de investigación y/o explotación se favorezca un progreso

METAS PARA EL PERIODO 2012 – 2015 ALIANZAS PARA LA PROSPERIDAD Y LA PRODUCTIVIDAD

PROYECTOS: PROMOTOR ECONÓMICO

(ALTERNATIVAS DE SOLUCIÓN - CÓMO HACERLO)

ESTRATEGIAS	INDICADOR	LÍNEA BASE	METAS DEL CUATRIENIO
Impulsar el desarrollo económico desde un enfoque regionales por medio de proyectos Internacional, Nacionales y Departamentales y Municipales.	Puesta en Funcionamiento	Por levantar línea base	Garantizar el desarrollo empresarial de los sectores contemplados
Consolidar un portafolio de macroproyectos prioritarios (Orientados a facilitar la generación de empleo y/o ingresos económicos) para promocionar y atraer	Implementar portafolio de macroproyectos	Por definir línea base	Garantizar portafolio de macroproyectos prioritarios

Plan de Desarrollo 2012 – 2015
Gana Manaure Ganamos Todos Con Prosperidad a Salvo

REPUBLICA DE COLOMBIA
DEPARTAMENTO DEL CESAR



Libertad y Orden

MUNICIPIO DE MANAURE Balcón del Cesar

inversionistas locales y extranjeros.			
Impulsar y gestionar proyecto de cadena productiva que considere las cooperativas de movilidad entre campesinos, floricultores y operadores turísticos.	Cadena productiva	Por definir línea base	Garantizar proyecto de cadena productiva que considere las cooperativas de movilidad entre campesinos, floricultores y operadores turísticos
Preparar capital humano y empresarial competitivo con formación en TLC, Comercio Internacional y productividad, a través de convenios interadministrativos con entidades públicas y privadas nacionales e internacionales.	Capital humano y empresarial competitivo	Por definir línea base	Garantizar capital humano y empresarial competitivo con formación en TLC, Comercio Internacional y productividad
Apoyar e impulsar la constitución de empresas asociativas, cooperativas y empresas solidarias.	Constitución de empresas asociativas, cooperativas y empresas solidarias.	Por definir línea base	Garantizar constitución de empresas asociativas, cooperativas
Estimular la organización empresarial para la producción artesanal, aunada al apoyo de organizaciones de ferias, foros, exposiciones, etc., del nivel nacional e internacional a fin de promover el turismo la floricultura, y complementariamente sus	Producción local	Por definir línea base	Garantizar la organización empresarial para la producción artesanal, aunada al apoyo de organizaciones de ferias, foros, exposiciones, etc., del nivel nacional e internacional a fin de promover el turismo la

Plan de Desarrollo 2012 – 2015
Gana Manaure Ganamos Todos Con Prosperidad a Salvo

REPUBLICA DE COLOMBIA
DEPARTAMENTO DEL CESAR



MUNICIPIO DE MANAURE Balcón del Cesar

riquezas naturales.			floricultura, y complementariamente sus riquezas naturales.
Preparar y capacitar a la comunidad para atender el resto de la competitividad y demanda de servicios.	Demanda de servicios.	Por definir línea base	Garantizar capacitación a la comunidad para atender el resto de la competitividad y demanda de servicios.
Fortalecer la cadena de valor por medio de la gestión de proyectos de infraestructura, sobre todo en el tema hotelero con inversión de capital privado con mano de obra local y con administración local.	Cadena de valores proyectos de infraestructura	Por definir línea base	Garantizar la cadena de valor por medio de la gestión de proyectos de infraestructura, en el tema hotelero
Diseñar, promocionar y vender la marca MANAURE el Lugar Ideal Para Volver A Nacer.	Marca MANAURE	Por definir línea base	Garantizar Diseño, promoción y venta de la marca MANAURE el Lugar Ideal Para Volver A Nacer.

PROYECTOS: ENTORNO DE NEGOCIOS

(Alternativas de solución - cómo hacerlo)

ESTRATEGIAS	INDICADOR	LÍNEA BASE	METAS DEL CUATRIENIO
Gestionar Programas para incentivar el desarrollo empresarial dentro de las áreas de mayor participación de	Desarrollo empresarial de los sectores contemplados	Por levantar línea base	Garantizar el desarrollo empresarial de los sectores

Plan de Desarrollo 2012 – 2015
Gana Manaure Ganamos Todos Con Prosperidad a Salvo

REPUBLICA DE COLOMBIA
DEPARTAMENTO DEL CESAR



Libertad y Orden

MUNICIPIO DE MANAURE BALCÓN DEL CESAR

rondas de negocios			contemplados
--------------------	--	--	--------------

PROYECTOS: PARTICIPACIÓN PRIVADA

(Alternativas de solución - cómo hacerlo)

ESTRATEGIAS	INDICADOR	LÍNEA BASE	METAS DEL CUATRIENIO
Establecimiento de una planta de cemento GRIS aprovechando las calizas de la localidad	Alianzas estratégicas entre los productores e inversionistas locales y el sector público y privado nacional	Por levantar línea base	Vincular accionariamente entre los promotores de la planta e inversionistas locales y el sector público y privado nacional

MANAURE ALIADO CON LOS MUNICIPIOS CIRCUNVECINOS

La línea plantea la alianza y asociación con municipios vecinos a nivel interdepartamental y binacional con el objeto de ser eficientes y eficaces para enfrentarse al fenómeno inevitable de la globalización de la economía y a la cada vez más posible participación del Gobierno Central en el desarrollo integral de los sectores productivos. Es el interés del Plan de Desarrollo “Gana Manaure Ganamos Todos con Prosperidad” promover alianzas para jalonar la inversión pública con recursos del orden nacional, de tal manera que ajustados a la LOOT y a la nueva forma de distribución de las regalías

Plan de Desarrollo 2012 – 2015
Gana Manaure Ganamos Todos Con Prosperidad a Salvo

REPUBLICA DE COLOMBIA
DEPARTAMENTO DEL CESAR



MUNICIPIO DE MANAURE BALCÓN DEL CESAR

se puedan presentar proyectos conjuntos ante el Gobierno Nacional y que sean cofinanciados por todos los actores institucionales participantes.

DEFINICIÓN Esta línea estratégica busca desarrollar la capacidad del Municipio para prestar de manera más exitosa su misión, mediante la generación de empleo, el fortalecimiento del sector productivo y la promoción de las competencias de los ciudadanos para la inclusión laboral para la prosperidad colectiva.

OBJETIVO GENERAL Conformar la asociación de municipios de la zona y vincularse al Área Metropolitana

ESTRATEGIA 1 PRESENTAR PROYECTOS CONJUNTOS AL ORDEN NACIONAL Y DEPARTAMENTAL

OBJETIVO

Propulsar la maquinaria productiva, mediante la incentivación, gestión y promoción de la inversión municipal, departamental, nacional e internacional en los sectores ecoturístico, agropecuario, energético y exportador, de tal manera que mediante procesos de investigación y/o explotación se favorezca un progreso

METAS PARA EL PERIODO 2012 – 2015 ACUERDOS ENTRE MUNICIPIOS

PROYECTOS: PARQUE NATURAL

Plan de Desarrollo 2012 – 2015
Gana Manaure Ganamos Todos Con Prosperidad a Salvo

REPUBLICA DE COLOMBIA
DEPARTAMENTO DEL CESAR



Libertad y Orden

MUNICIPIO DE MANAURE BALCÓN DEL CESAR

(Alternativas de solución - cómo hacerlo)

ESTRATEGIAS	INDICADOR	LÍNEA BASE	METAS DEL CUATRIENIO
Construir un parque natural	Contemplado en el PDD del Cesar	Por levantar línea base	Impulsar la construcción del parque

EL COMPROMISO POLÍTICO

Existe un consenso en torno a la necesidad de reorientar el desarrollo municipal y regional; de diversos ámbitos y con diferentes visiones, tanto colectivas como individuales, los actores públicos y privados buscan alternativas que posibiliten la consolidación de un proyecto común. Este debe tener como eje y preocupación central el ser humano y su bienestar, y no el simple crecimiento económico.

Por eso el Plan de Desarrollo “GANA MANAURE, GANAMOS TODOS CON PROSPERIDAD A SALVO” 2012 -2015 se centra en promover el Desarrollo Humano Integral para el conjunto de las personas de Manaure, lo que significa la promoción y potenciación de las capacidades, oportunidades y libertades de esos ciudadanos y ciudadanas. Esto significa la remoción y superación de los obstáculos para el logro de este objetivo superior: la pobreza, la exclusión, la desigualdad, la violencia y la intolerancia, la falta de un crecimiento económico sostenido y sostenible, y la baja gobernabilidad democrática que han estado presentes en el Municipio.

Plan de Desarrollo 2012 – 2015
Gana Manaure Ganamos Todos Con Prosperidad a Salvo

REPUBLICA DE COLOMBIA
DEPARTAMENTO DEL CESAR



MUNICIPIO DE MANAURE Balcón del Cesar

El logro de este gran propósito requiere de la participación y el compromiso activo de todas las instancias del Estado, de la sociedad, y de todos y cada uno de sus ciudadanos y ciudadanas; solo con este compromiso y con acciones concertadas se podrá avanzar en hacer de Manaure una ciudad más democrática, pacífica y gobernable, más incluyente y equitativa, más digna y sostenible, y más global y competitiva.

Además de las tradicionales competencias relacionadas con las variables sociales, las administraciones locales hoy juegan un papel fundamental en el fomento y promoción de la actividad empresarial y productiva de las ciudades, obviamente en función de las necesidades de desarrollo local y a través de una adecuada interacción con otros niveles territoriales de la administración pública y demás actores regionales.

Lo anterior cobra mayor importancia, si tenemos en cuenta que la gestión del desarrollo pasa por un claro y ordenado manejo de dos tipos de procesos que se complementan perfectamente en la búsqueda de los objetivos propuestos.

Por una parte, se encuentran los procesos de jalonamiento basados en la demanda, que le permiten al Municipio conectarse productivamente a los mercados, crear riqueza y generar un crecimiento económico robusto; y por otro lado están los procesos de acondicionamiento a todo nivel, que permiten hacer de ese crecimiento algo sostenible y concretable en mayores niveles de desarrollo humano. De esta necesidad de trabajar simultáneamente en ambos procesos, dan cuenta los últimos informes de desarrollo humano y una amplia literatura relacionada con los modelos de desarrollo regional exitosos a nivel internacional.

Plan de Desarrollo 2012 – 2015
Gana Manaure Ganamos Todos Con Prosperidad a Salvo

REPUBLICA DE COLOMBIA
DEPARTAMENTO DEL CESAR



MUNICIPIO DE MANAURE Balcón del Cesar

El actual Plan de Desarrollo se preocupa entonces por contar con ambos elementos a lo largo de los cinco Ejes Estratégicos que lo componen, con el fin de abordar de manera simultánea los componentes básicos necesarios para una adecuada gestión del desarrollo.

Ahora bien, ambos procesos, el de jalonamiento y el de acondicionamiento, se retroalimentan permanentemente, por lo que no cabe una diferenciación taxativa en cuanto a los instrumentos contemplados en el actual Plan de Desarrollo para estos fines, no obstante lo cual, es posible identificar ciertos énfasis que evidencian la existencia de tales procesos de una manera coordinada.

Así, el eje dos del Plan hace énfasis en la necesidad de identificar las oportunidades de los mercados y brindar los instrumentos necesarios para conectar las actividades productivas de la ciudad a los mismos, mientras las líneas uno, tres, cuatro y cinco reconocen la necesidad de acondicionar al Municipio en función de las apuestas productivas y sus requerimientos de desarrollo social.

Veamos ahora una referencia de los cinco Ejes Estratégicos, a través de las cuales se pretende materializar los compromisos adquiridos: En la Figura, se ilustra la manera como se aborda el Plan de Desarrollo desde la perspectiva de la inclusión y la participación social.

Existe un consenso en torno a la necesidad de reorientar el desarrollo municipal y regional; de diversos ámbitos y con diferentes visiones, tanto colectivas como individuales, los actores públicos y privados buscan alternativas que posibiliten la consolidación de un proyecto común. Este

Plan de Desarrollo 2012 – 2015
Gana Manaure Ganamos Todos Con Prosperidad a Salvo

REPUBLICA DE COLOMBIA
DEPARTAMENTO DEL CESAR



MUNICIPIO DE MANAURE Balcón del Cesar

debe tener como eje y preocupación central el ser humano y su bienestar, y no el simple crecimiento económico.

Por eso el Plan de Desarrollo “GANA MANAURE, GANAMOS TODOS CON PROSPERIDAD A SALVO” 2012 -2015 se centra en promover el Desarrollo Humano Integral para el conjunto de las personas de Manaure, lo que significa la promoción y potenciación de las capacidades, oportunidades y libertades de esos ciudadanos y ciudadanas. Esto significa la remoción y superación de los obstáculos para el logro de este objetivo superior: la pobreza, la exclusión, la desigualdad, la violencia y la intolerancia, la falta de un crecimiento económico sostenido y sostenible, y la baja gobernabilidad democrática que han estado presentes en el Municipio.

El logro de este gran propósito requiere de la participación y el compromiso activo de todas las instancias del Estado, de la sociedad, y de todos y cada uno de sus ciudadanos y ciudadanas; solo con este compromiso y con acciones concertadas se podrá avanzar en hacer de Manaure una ciudad más democrática, pacífica y gobernable, más incluyente y equitativa, más digna y sostenible, y más global y competitiva.

Además de las tradicionales competencias relacionadas con las variables sociales, las administraciones locales hoy juegan un papel fundamental en el fomento y promoción de la actividad empresarial y productiva de las ciudades, obviamente en función de las necesidades de desarrollo local y a través de una adecuada interacción con otros niveles territoriales de la administración pública y demás actores regionales.

Lo anterior cobra mayor importancia, si tenemos en cuenta que la gestión del desarrollo pasa por un claro y ordenado manejo de dos tipos de procesos

Plan de Desarrollo 2012 – 2015
Gana Manaure Ganamos Todos Con Prosperidad a Salvo

REPUBLICA DE COLOMBIA
DEPARTAMENTO DEL CESAR



Libertad y Orden

MUNICIPIO DE MANAURE BALCÓN DEL CESAR

que se complementan perfectamente en la búsqueda de los objetivos propuestos.

Por una parte, se encuentran los procesos de jalonamiento basados en la demanda, que le permiten al Municipio conectarse productivamente a los mercados, crear riqueza y generar un crecimiento económico robusto; y por otro lado están los procesos de acondicionamiento a todo nivel, que permiten hacer de ese crecimiento algo sostenible y concretable en mayores niveles de desarrollo humano. De esta necesidad de trabajar simultáneamente en ambos procesos, dan cuenta los últimos informes de desarrollo humano y una amplia literatura relacionada con los modelos de desarrollo regional exitosos a nivel internacional.

EJES DEL PROGRAMA DE GOBIERNO



Plan de Desarrollo 2012 – 2015
Gana Manaure Ganamos Todos Con Prosperidad a Salvo



ARTICULACIÓN CON LOS LINEAMIENTOS DE LARGO PLAZO CON EL ESQUEMA DE ORDENAMIENTO TERRITORIAL Y CON LOS PLANES Y PROGRAMAS DEPARTAMENTALES Y NACIONALES.

OBJETIVOS DEL MILENIO

La Administración Municipal en aras de integrar su accionar con el Proyecto del Milenio de las naciones Unidas, adopta los 8 Objetivos de Desarrollo del Milenio, a saber:

Objetivo 1: Erradicar la pobreza extrema y el hambre

Objetivo 2: Lograr la enseñanza primaria universal

Objetivo 3: Promover la igualdad entre los géneros y la autonomía de la mujer

Objetivo 4: Reducir la mortalidad infantil

Objetivo 5: Mejorar la salud sexual y reproductivo

Objetivo 6: Combatir el VIH/SIDA, la malaria y el dengue

Objetivo 7: Garantizar la sostenibilidad del medio ambiente

Objetivo 8: Fomentar una asociación mundial para el desarrollo

Para cumplir con los anteriores 8 Objetivos de Desarrollo del Milenio, se han establecido 18 metas cuantificables, a saber:

Plan de Desarrollo 2012 – 2015
Gana Manaure Ganamos Todos Con Prosperidad a Salvo

REPUBLICA DE COLOMBIA
DEPARTAMENTO DEL CESAR



MUNICIPIO DE MANAURE BALCÓN DEL CESAR

Meta Universal 1. Reducir a la mitad, entre 1990 y 2015, el porcentaje de personas cuyos ingresos sean inferiores a un dólar por día.

Meta Universal 2. Reducir a la mitad, entre 1990 y 2015, el porcentaje de personas que padezcan hambre.

Meta Universal 3. Velar para que en 2015, los niños y niñas de todo el mundo puedan terminar un ciclo completo de enseñanza primaria.

Meta Universal 4. Eliminar las desigualdades entre los géneros en la enseñanza primaria y secundaria, preferiblemente en 2005, y en todos los niveles de enseñanza antes de finales de 2015.

Meta Universal 5. Reducir en dos terceras partes, entre 1990 y 2015 la tasa de mortalidad de los niños menores de 5 años.

Meta Universal 6. Reducir entre 1990 y 2015, la tasa de mortalidad materna en tres cuartas partes.

Meta Universal 7. Detener y comenzar a reducir, para 2015, la propagación de la epidemia del VIH / SIDA.

Meta Universal 8. Detener y comenzar a reducir, para 2015, la incidencia de paludismo y otras enfermedades graves.

Meta Universal 9. Incorporar los principios del desarrollo sostenible a las políticas y los programas nacionales, y propender por la reducción del agotamiento de los recursos naturales y de la degradación de la calidad del medio ambiente y la eliminación del consumo de sustancias agotadoras de la capa de ozono (SAO) y la reducción de las emisiones de CO₂.

Plan de Desarrollo 2012 – 2015
Gana Manaure Ganamos Todos Con Prosperidad a Salvo

REPUBLICA DE COLOMBIA
DEPARTAMENTO DEL CESAR



MUNICIPIO DE MANAURE BALCÓN DEL CESAR

Meta Universal 10. Reducir a la mitad, para 2015, el porcentaje de personas que carezcan de acceso sostenible a agua potable.

Meta Universal 11. Haber mejorado en forma considerable, antes del año 2020, la vida de por lo menos 100 millones de habitantes de tugurios.

Meta Universal 12: Desarrollar aún más un sistema comercial y financiero abierto, basado en normas, previsible y no discriminatorio.

Meta Universal 13: Atender a las necesidades especiales de los países menos adelantados.

Meta Universal 14: Atender a las necesidades especiales de los países en desarrollo sin litoral y los pequeños Estados insulares en desarrollo

Meta Universal 15: Encarar con un criterio global los problemas de la deuda de los países en desarrollo

Meta Universal 16: En cooperación con los países en desarrollo, elaborar y aplicar estrategias que proporcionen a los jóvenes un trabajo digno y productivo

Meta Universal 17: En cooperación con las empresas farmacéuticas, proporcionar acceso a medicamentos esenciales en los países en desarrollo a un costo razonable

Meta Universal 18: En colaboración con el sector privado, velar por que se aprovechen los beneficios de las nuevas tecnologías, en particular los de las tecnologías de la información y de las comunicaciones

Plan de Desarrollo 2012 – 2015
Gana Manaure Ganamos Todos Con Prosperidad a Salvo



EL PLAN DE DESARROLLO DEPARTAMENTAL

El Plan de Desarrollo “Prosperidad A Salvo” 2012 - 2015, es la hoja de ruta del gobierno departamental, el cual se cimenta en un programa de visión innovadora e integral. Se ha concertado con actores diversos, y estructurado alrededor de un modelo acoplado a la estrategia eficaz para la conquista del Desarrollo Económico y Social, esperado por los cesarenses.

La construcción del plan responde, además, al empeño decidido de la actual administración del Cesar de imprimirle a la historia de la región, huellas imborrables de ejecución, como impacto en la forma de vida de los habitantes del territorio.

Este nuevo escenario se identifica con un pensamiento renovado, de visión moderna en el estilo de gobernar, verdadera participación de la gente en las grandes decisiones, así como correcta y estratégica priorización de los proyectos y de las obras. A este meritorio catálogo de alcances, lo cruza, transversalmente, una política profunda y visible de buen gobierno.

Ningún ejercicio más plural y de la más exigente concertación, en la historia del departamento del Cesar, que el programa de gobierno *Prosperidad a Salvo*. El antecedente más lejano, pero de gran connotación, se remonta al programa de gobierno inscrito en la Registraduría Nacional del Estado Civil por el entonces candidato Luis Alberto Monsalvo, el cual fue discutido y acordado en encuentros con la comunidad. Esta instancia volvió a tomar

REPUBLICA DE COLOMBIA
DEPARTAMENTO DEL CESAR



MUNICIPIO DE MANAURE Balcón del Cesar

primacía con las ricas y trascendentales discusiones y mesas de trabajo realizadas con actores del departamento a lo largo del proceso de estructuración del plan.

Pensamiento, opiniones, ideas y proyectos de reconocida importancia para el futuro del pueblo del Cesar fueron recogidos en largas jornadas de discusión en las que participaron los sectores: productivo, la academia, la sociedad civil, así como el sector público representado en alcaldes, integrantes de gabinetes, en general, líderes de gobiernos locales.

En este instrumento está el producto del trabajo reflejado en las más apremiantes y estratégicas iniciativas que orientarán la acción del gobierno departamental en sinergia con el gobierno nacional y los gobiernos municipales, y en armonía con la comunidad, directa beneficiaria de la acción que emprende el gobierno a partir de la vigencia del plan.

La estrategia del plan enmarca prioridades identificadas en el programa de gobierno, la Visión 2032, el Plan Nacional de Desarrollo *Prosperidad para todos*, el cumplimiento de los ODM y las competencias Nacionales y Departamentales. El otro gran insumo corresponde a la información recogida en el proceso de participación ciudadana.

La integralidad de este gran ejercicio, se encuentra articulada en Cuatro (4) ejes que transformarán, de manera importante, al Departamento de Cesar durante el cuatrienio:

Eje 1. BIENESTAR SOCIAL Y OPORTUNIDAD CON EQUIDAD

Condensa y despliega la estrategia de lucha contra la pobreza por NBI. Igualmente, engloba la prestación de servicios públicos de calidad y de

Plan de Desarrollo 2012 – 2015
Gana Manaure Ganamos Todos Con Prosperidad a Salvo



MUNICIPIO DE MANAURE Balcón del Cesar

manera oportuna, lo cual redundará en el mejoramiento de la calidad de vida de la gente con enfoque diferencial, priorizando la población vulnerable. Agua potable, acceso a la salud excelente, educación de calidad y vivienda digna constituyen el fundamento de esta estrategia.

Eje 2. PRODUCTIVIDAD Y COMPETITIVIDAD PARA LA PROSPERIDAD

Generación de oportunidades para el desarrollo económico y productivo, brindando condiciones para atraer inversión, y facilitan el ambiente que ofrezca niveles adecuados de productividad y competitividad, lo cual se traducirá en más y mejores ingresos para los cesarenses. El Cesar comenzará a migrar hacia un escenario de generación de valor, aprovechando las potencialidades del territorio e incorporando tecnologías a los procesos productivos, lo cual será posible, siempre que incorpore, como condicionante, la sostenibilidad ambiental.

Eje 3. EL CESAR SEGURO Y PAZ

La seguridad, la tranquilidad y la paz, son condiciones, sin las cuales no será posible la prosperidad. Un territorio caracterizado por la armonía, la convivencia y orden público, apropiados, atrae inversión y genera confianza. Ese escenario implica la puesta en marcha de una estrategia orientada a resolver requerimientos sociales, que impulse la equidad y las oportunidades para todos los habitantes del territorio. Estos condicionamientos estarán acompañados, necesariamente, del ejercicio pleno de la autoridad, respeto y defensa de los derechos humanos y el apoyo a la institucionalidad en el cumplimiento de su misión de mantener el orden.



Eje 4. DESARROLLO INSTITUCIONAL CON BUEN GOBIERNO

Dispone y prelude el ejercicio de la gestión pública en un escenario transparente, libre de corrupción, con sentido responsable de las prioridades y promovido por instituciones fuertes. Es el gobierno de paredes y puertas de cristal en el que la transparencia, fecunda y perpetúa el anhelo colectivo del bienestar e invertir bien los recursos para alcanzar impacto en el mejoramiento del nivel de vida. Este eje comparte, igualmente, la visión y el ejercicio de una gestión que desarrolla y fortalece las habilidades, competencias y el conocimiento de los funcionarios públicos, como los sistemas de información de la gobernación.

El Plan de Desarrollo “*Prosperidad a Salvo*”, se convierte en la política pública e instrumento de gestión más importante de este gobierno y da lineamiento a la comunidad y al sector privado para que, entre todos, se construya el desarrollo del Cesar



PLAN NACIONAL DE DESARROLLO 2010-2014, “PROSPERIDAD PARA TODOS”

El presente Plan se articula a las principales políticas del Plan Nacional de Desarrollo 2011-2014 de lucha contra la pobreza y aumento del crecimiento y la competitividad. En ese marco, la Administración del Municipio de Manaure dará las gestiones necesarias para acceder a recursos financieros de las fuentes nacionales.

EL Plan Nacional de Desarrollo define ocho grandes pilares que se resumen en la figura 1. Estos son: convergencia y desarrollo regional, crecimiento y competitividad, igualdad de oportunidades, consolidación de la paz, innovación, sostenibilidad ambiental, buen gobierno y relevancia internacional.

Ahora bien, el éxito de las estrategias incluidas en cada uno de los pilares del Plan Nacional de Desarrollo 2010-2014 dependerá de la efectividad de la ejecución de las entidades del Estado, pero también del papel crucial que jugará el sector privado y la sociedad civil. El Estado es quien despeja el camino -fija las reglas de juego y dirime los conflictos-, pero el sector privado y la sociedad en general son quienes lo construyen y lo recorren.

Como lo ha dicho el presidente Santos, el objetivo es establecer un gobierno de Tercera Vía que se resume en un principio fundamental: *el mercado hasta donde sea posible y el Estado hasta donde sea necesario*. Un gobierno que prioriza las políticas que maximizan el impacto social, independientemente

Plan de Desarrollo 2012 – 2015
Gana Manaure Ganamos Todos Con Prosperidad a Salvo

REPUBLICA DE COLOMBIA
DEPARTAMENTO DEL CESAR



Libertad y Orden

MUNICIPIO DE MANAURE BALCÓN DEL CESAR

de su origen ideológico. Políticas que conducen a una mayor cohesión social a través de la generación de empleo, la educación y la igualdad de oportunidades, y que también promueven la participación ciudadana y la responsabilidad social.

Figura 1: Pilares del Plan Nacional de Desarrollo 2010-2014

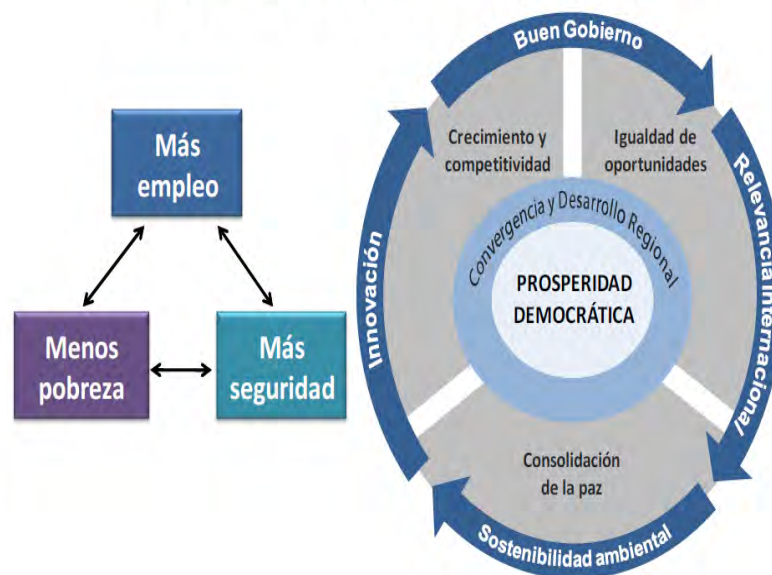

Convergencia y desarrollo regional -Caracterización, dinámica y desafíos regionales-

Colombia es un país de contrastes regionales. Como lo señaló el presidente Santos en su discurso de posesión, nuestro país es una maravillosa combinación de culturas, de razas, de talentos y de riquezas naturales que nos hace únicos en el planeta. Sin embargo, también somos un país con unas brechas regionales que dividen el territorio en zonas con condiciones sociales y económicas muy diferentes.. En la búsqueda de mayor convergencia y desarrollo regional se condensan los grandes objetivos de

Plan de Desarrollo 2012 – 2015
Gana Manaure Ganamos Todos Con Prosperidad a Salvo

**REPUBLICA DE COLOMBIA
DEPARTAMENTO DEL CESAR**



MUNICIPIO DE MANAURE BALCÓN DEL CESAR

consolidar la seguridad, reducir la pobreza y generar empleo de calidad en todo el territorio.

Es por esto que el Plan Nacional de Desarrollo 2010-2014 contiene un enfoque regional que parte de reconocer las diferencias locales como marco de referencia para formular políticas públicas y programas acordes con las características y capacidades económicas, sociales y culturales de las entidades territoriales.

CRECIMIENTO SOSTENIBLE Y COMPETITIVIDAD

Desde el año 2009, la economía colombiana ha iniciado una etapa de recuperación, con un repunte en la inversión local y extranjera y en los flujos de comercio exterior, y con un crecimiento económico positivo que próximamente se espera alcance y supere el 5% anual. El objetivo ahora es definir los lineamientos necesarios para que este crecimiento económico continúe al alza, sea sostenido en el tiempo, y así mismo sea sostenible social y ambientalmente.

Para alcanzar los objetivos de crecimiento económico sostenible, el Plan Nacional de Desarrollo 2010-2014 ha definido tres grandes pilares: 1) la innovación; 2) las políticas de competitividad y productividad; y 3) el impulso a las locomotoras para el crecimiento y la generación de empleo.

Plan de Desarrollo 2012 – 2015
Gana Manaure Ganamos Todos Con Prosperidad a Salvo

**REPUBLICA DE COLOMBIA
DEPARTAMENTO DEL CESAR**



Libertad y Orden

MUNICIPIO DE MANAURE BALCÓN DEL CESAR

IGUALDAD DE OPORTUNIDADES PARA LA PROSPERIDAD SOCIAL

El objetivo final del Gobierno y del Plan Nacional de Desarrollo 2010-2014 como mapa de ruta, es la prosperidad de todos los colombianos. Esto significa lograr una sociedad con más empleo, menos pobreza y más seguridad. La visión de sociedad que queremos es la de una sociedad con igualdad de oportunidades y con movilidad social, en que nacer en condiciones desventajosas no signifique perpetuar dichas condiciones a lo largo de la vida, sino en que el Estado acude eficazmente para garantizar que cada colombiano tenga acceso a las herramientas fundamentales que le permitirán labrar su propio destino, independientemente de su género, etnia, posición social, orientación sexual o lugar de origen. 19

Así como el crecimiento económico conduce a mayor desarrollo social, las políticas y avances en el desarrollo social y la igualdad de oportunidades, además de generar impactos positivos sobre el bienestar de la población, también retroalimentan el crecimiento económico y se traducen en mayor productividad.

CONSOLIDACIÓN DE LA PAZ

La prosperidad para todos, principio fundamental del Plan Nacional de Desarrollo 2010-2014, solo se alcanza garantizando la prevalencia del Estado de Derecho en todo el territorio. Lo anterior implica consolidar la seguridad, garantizar la observancia plena de los derechos humanos, y proveer un sistema de justicia pronto y eficaz. 26

Plan de Desarrollo 2012 – 2015
Gana Manaure Ganamos Todos Con Prosperidad a Salvo

**REPUBLICA DE COLOMBIA
DEPARTAMENTO DEL CESAR**



MUNICIPIO DE MANAURE Balcón del Cesar

Es indudable que en los últimos años el país ha dado pasos significativos hacia la consolidación de la paz: entre 2003 y 2009 se redujo el número de secuestros extorsivos en casi 90%, los actos terroristas en más de 80% y las acciones subversivas en un 64%. No obstante estos avances, la superación de la violencia todavía es una tarea pendiente y compleja. Una parte de la violencia ha migrado a las ciudades y hacia las regiones de frontera, al tiempo que los grupos al margen de la ley han diseñado nuevas formas de: organizarse –a través de bandas criminales e incidencia en las zonas urbanas -, operar –con mayor repliegue en las fronteras-, y financiarse –a través de diversas fuentes de crimen organizado como la extracción ilegal de minerales, el tráfico de armas, especies y personas, el lavado de activos, el robo de combustible y, desde luego, el cultivo, la producción y el tráfico de drogas-.

SOSTENIBILIDAD AMBIENTAL Y PREVENCIÓN DEL RIESGO

La ola invernal que golpeó al país a mediados del año 2010, y que se espera continúe durante la primera mitad de 2011, ha cambiado el rumbo de la política ambiental y del riesgo del país, ha transformado la visión de los colombianos sobre las posibles consecuencias del cambio climático, e inevitablemente ha alterado la visión de gobierno de este cuatrienio, y en consecuencia el Plan Nacional de Desarrollo como su principal instrumento. Los esfuerzos en ayuda humanitaria, rehabilitación y reconstrucción, la redistribución de los recursos, y la necesidad de replantear las estrategias de prevención en algunos sectores para evitar consecuencias adversas ante futuros fenómenos naturales, son algunos ejemplos de ello.

Plan de Desarrollo 2012 – 2015
Gana Manaure Ganamos Todos Con Prosperidad a Salvo



BUEN GOBIERNO, PARTICIPACIÓN CIUDADANA Y LUCHA CONTRA LA CORRUPCIÓN

El fortalecimiento institucional a través del Buen Gobierno es un mecanismo quizás menos tangible y más complejo que los programas sociales o económicos, pero posiblemente más efectivo para alcanzar la prosperidad democrática.

Uno de los objetivos centrales del Buen Gobierno es implantar prácticas de transparencia en todas las esferas del Estado a través de esquemas efectivos de rendición de cuentas. En otras palabras, el objetivo es gobernar en una urna de cristal. La efectividad de este propósito dependerá de la implementación y ejecución de un adecuado esquema de medición y seguimiento que sea disciplinado y que esté focalizado en resultados cuantificables.

Un requisito central para alcanzar este propósito radica en la buena gestión y pulcritud en el manejo de los recursos públicos. Lo anterior implica gastar bien, lo cual no significa gastar más o gastar menos sino dar cumplimiento, con un enfoque de resultados, a los objetivos para los que son destinados los recursos. Esto, inevitablemente implica perseguir y penalizar el uso indebido de los recursos del Estado, consolidando, coordinando y fortaleciendo la acción preventiva y punitiva del Estado contra los corruptos. Encuestas recientes muestran que el 56% de los ciudadanos identifican la corrupción entre los tres problemas más importantes del país, junto con el desempleo y la delincuencia común. Más aún, en lugar de disminuir, esta percepción ha aumentado ligeramente en los últimos dos años.

Plan de Desarrollo 2012 – 2015
Gana Manaure Ganamos Todos Con Prosperidad a Salvo

REPUBLICA DE COLOMBIA
DEPARTAMENTO DEL CESAR



MUNICIPIO DE MANAURE Balcón del Cesar

RELEVANCIA INTERNACIONAL

Colombia está llamada a jugar un papel muy relevante en los nuevos espacios globales, y aspiramos asumir el liderazgo que nos corresponde. Hay que “saberse globalizar” y no simplemente “dejarse globalizar”. Para ello pondremos en marcha una política exterior moderna que mire hacia el futuro, con una estrategia diplomática que multiplique y haga más eficaz la presencia de Colombia en los organismos multilaterales y profundice las relaciones bilaterales.

En los últimos años, la posición e importancia de Colombia en los escenarios globales se ha fortalecido y el país ha pasado a ocupar un lugar de mayor relevancia en la comunidad internacional. Lo anterior, reflejado en: (i) la consolidación de nuevas alianzas estratégicas, (ii) la negociación, firma y entrada en vigencia de tratados de libre comercio, (iii) catorce posiciones del país en organismos internacionales de gran importancia, y (iv) dieciséis programas de cooperación internacional consolidados.

A pesar de estos avances, en términos económicos y comerciales, Colombia es todavía una economía cerrada. A modo ilustrativo, se encuentra que mientras la suma del PIB de los países con los cuales Colombia tiene acuerdos comerciales es cercana a US\$3,2 billones, en Chile o México esta cifra es superior a US\$35 billones. Adicionalmente, los niveles de aranceles de la economía colombiana siguen siendo altos (8,2%) en comparación con países como Perú y Costa Rica (5,4%), o Chile (6%). Así mismo, encontramos que en 2009 la participación de las exportaciones de Colombia

Plan de Desarrollo 2012 – 2015
Gana Manaure Ganamos Todos Con Prosperidad a Salvo

REPUBLICA DE COLOMBIA
DEPARTAMENTO DEL CESAR



MUNICIPIO DE MANAURE BALCÓN DEL CESAR

hacia sus tres primeros destinos fue de 56%, frente a 31% en Brasil, 34% en Argentina, 36% en Chile y 42% en Perú.

Ahora bien, la política exterior no se centra exclusivamente en las relaciones económicas y comerciales. Por lo contrario, abarca un espectro mucho más amplio que incluye adicionalmente dimensiones políticas, ambientales, laborales y de seguridad. Una de estas dimensiones críticas es la política migratoria, en la cual el país ha logrado algunos avances importantes en los últimos años: entre 2005 y 2010 se instalaron 284 consulados móviles y se diseñó la política integral migratoria con la participación de 11 entidades del Estado. No obstante estos avances, la información sobre este segmento de la población que ha crecido considerablemente en los últimos años y que actualmente representa cerca del 10% de la población total del país, es aún insuficiente.

Una dimensión de trascendental importancia en la política internacional es el desarrollo de fronteras. Las fronteras, tanto terrestres como marítimas, son una importante fuente de desarrollo e integración para el país. Colombia cuenta con fronteras marítimas y terrestres con once países. En éstas, se identifican ejes comerciales estratégicos así como zonas ambientales de gran importancia. Los principales desafíos del desarrollo fronterizo de Colombia son: (i) la falta de una visión estratégica de fronteras, (ii) la precaria integración física con el interior del país y los países vecinos, (iii) la debilidad institucional de las entidades territoriales fronterizas, y (iv) la creciente problemática de narcotráfico.



SEGUIMIENTO Y EVALUACIÓN DEL PLAN DE DESARROLLO

El plan de desarrollo municipal 2012-2015 tendrá un proceso de seguimiento y evaluación de acuerdo a los parámetros y a la metodología establecida por el DNP y la Oficina Asesora de Planeación, la cual se realizará de manera semestral con base en las variables e indicadores que se han venido trabajando en la gestión municipal, los cuales pueden variar o ajustarle a las características propias del Municipio. En la primera fase de la evaluación este plan se convertirá en un plan indicativo plurianual y planes de acción por dependencia donde se expresasen de manera clara las metas de cada programa perteneciente a este Plan.

Instancias de Coordinación de la Administración Municipal para la Ejecución, Seguimiento y Evaluación de Impacto del Plan.

La dispersión de entidades de la Administración Municipal exige la organización de instancias de coordinación de los programas que desarrollan las políticas definidas en el presente Plan. Con este fin se nombrarán las siguientes coordinaciones.

Coordinación para la Política Social,

Coordinador para la Política de Competitividad,

Coordinación de la Política Institucional

Coordinación de la Política de Ordenamiento Territorial Ambiental

REPUBLICA DE COLOMBIA
DEPARTAMENTO DEL CESAR



Libertad y Orden

MUNICIPIO DE MANAURE Balcón del Cesar

SOCIALIZACIÓN DE INFORMES DE AVANCE Y RENDICIÓN DE CUENTAS.

Las distintas entidades responsables de la ejecución de los programas y proyectos entregarán informes semestrales de avance a las instancias coordinadoras. Los informes serán validados por la coordinación y entregados a la Secretaría de Planeación Municipal para su consolidación y socialización anual su presentación en la rendición de cuentas a fin de viabilizar el control social.

REPUBLICA DE COLOMBIA
DEPARTAMENTO DEL CESAR



Libertad y Orden

MUNICIPIO DE MANAURE Balcón del Cesar

CAPITULO V

COMPONENTE FINANCIERO

Plan de Desarrollo 2012 – 2015
Gana Manaure Ganamos Todos Con Prosperidad a Salvo



INTRODUCCIÓN

Para la financiación del plan de desarrollo municipal, se tuvo en cuenta la conjugación de diversas fuentes conformadas por ingresos propios, los recursos provenientes del sistema general de participaciones, los recursos del orden departamental y nacional, recursos del crédito, cooperación técnica internacional y el apoyo del sector privado e institucional, además de diferentes organismos de gestión.

La política financiera local, busca fortalecer los ingresos locales, aumentar la capacidad de gestión de la administración municipal para mejorar los niveles de inversión pública y el cabal cumplimiento de una estrategia de austeridad en los gastos de funcionamiento.

La proyección de los ingresos y egresos del Municipio están sujetas a los lineamientos recomendados por la oficina asesora de Planeación Departamental, tomando como factor incremental el IPC para las vigencias 2012- 2015.

Hay unas rentas proyectadas con estos índices, pero sin embargo están sujetas a otros factores, como es el caso de las regalías que dependen de la reglamentación y distribución del gobierno nacional; lo mismo la renta de la sobretasa a la gasolina que siendo afectada por el contrabando, en la zona.

El componente financiero del plan, parte del análisis histórico de los ingresos durante el último periodo de gobierno y a partir de allí se construye el escenario proyectado para el cuatrienio. Producto de un manejo responsable de las finanzas locales se contempla una mejoría en los recursos provenientes del sistema general de participaciones al lograr incorporar

REPUBLICA DE COLOMBIA
DEPARTAMENTO DEL CESAR



MUNICIPIO DE MANAURE Balcón del Cesar

nuevos cupos escolares, aumentar las coberturas de protección social, generar incrementos en los recursos propios y hacer uso eficiente de los mismos, conduciéndonos al crecimiento de recursos asignados por concepto de calidad educativa, subsidios en salud, esfuerzo fiscal y esfuerzo administrativo; finalmente el servicio de la deuda se calculó obedeciendo las directrices del ministerio de hacienda y crédito público, la Ley 358/97 y 819 de 2003.

Complementa el presupuesto plurianual de inversiones otras fuentes alternativas de financiación con las cuales el gobierno municipal deberá interactuar y gestionar recursos que apalanquen la estrategia de desarrollo.

PROYECCIÓN DE LOS RECURSOS FINANCIEROS

La proyección de los ingresos y egresos del Municipio están sujetas a los lineamientos recomendados por la oficina asesora de Planeación Departamental, tomando como factor incremental el IPC para las vigencias 2012-2015, cifradas en el 5.5%, 4.5%, 3.5% y 3% respectivamente.

Los montos asignados para los sectores Educación, Salud y Propósito Generales, para la vigencia 2012 están certificados por el Departamento Nacional de Planeación, los años 2012-2015 se estimaron de acuerdo al IPC.

La Programación de la Inversión de estos recursos se muestra conforme a su financiamiento, recursos de destinación específica como los del Sistema General de Participaciones, Regalías y Compensaciones que se orientan hacia los sectores de educación, salud, saneamiento básico y otros sectores, según lo establece la ley 715 del 2001.

Plan de Desarrollo 2012 – 2015
Gana Manaure Ganamos Todos Con Prosperidad a Salvo

REPUBLICA DE COLOMBIA
DEPARTAMENTO DEL CESAR



MUNICIPIO DE MANAURE BALCÓN DEL CESAR

Los recursos de regalías y compensaciones están orientados en montos no inferiores al 75% del total de la participación a los sectores de Salud, Educación, Saneamiento Básico, Medio ambiente, y el 25% restante a otros servicios básicos esenciales.

En el sector salud se contempla una posible ampliación en la Cobertura del Régimen Subsidiado en Salud y así alcanzar las coberturas requeridas, lo mismo fortalecimiento de las actividades de salud pública y atención de vinculados.

En el sector educación, el mejoramiento y ampliación de la infraestructura de los centros educativos Municipales para aumentar la cobertura existente.

En el sector de Agua Potable y Saneamiento Básico se proyecta con recursos de regalías, el mejoramiento del sistema de Acueducto y así mejorar la calidad del agua que se consume, lo mismo que la construcción y mejoramiento de la red de alcantarillado y el saneamiento básico rural.

La sobretasa a la gasolina se destina al mantenimiento y recuperación de la infraestructura vial Municipal.

Dentro de los programas de inversión se encuentran programados unos recursos propios para el mantenimiento de las redes de alumbrado público, mantenimiento de caminos veredales y mejoramiento de vivienda.

Los recursos de Libre destinación se programaron para el año 2012 en un 80% para el funcionamiento de la Administración Municipal y el 20% restante se oriento a la Inversión, en los años siguientes el porcentaje de funcionamiento se le nota una disminución y un incremento

Plan de Desarrollo 2012 – 2015
Gana Manaure Ganamos Todos Con Prosperidad a Salvo

**REPUBLICA DE COLOMBIA
DEPARTAMENTO DEL CESAR**



Libertad y Orden

MUNICIPIO DE MANAURE BALCÓN DEL CESAR

en el de inversión como resultado del fortalecimiento institucional de la administración.

Los gastos de funcionamiento de la Administración Municipal y las transferencias al Concejo y Personería Municipal, están programados de acuerdo a lo establecido por la Ley 617 de 2000.

NIVEL DE ENDEUDAMIENTO DEL MUNICIPIO

El nivel de endeudamiento del Municipio al 31 de Diciembre de 2011 es del 0%, Lo cual nos indica que la capacidad que tiene el Municipio para endeudamiento es del 100%. El indicador Interés/ Ahorro Operacional del Municipio, se ubica en el 0% el cual califica al Municipio en el nivel de semáforo verde, y le permite acceder al recurso del crédito.

PRESUPUESTOS PLURIANUALES.

Los presupuestos plurianuales contemplan la proyección de los costos y fuentes de financiación de los principales programas y proyectos de Inversión para los años 2012, 2013, 2014 y 2015, en los diferentes sectores, los cuales alcanzan unas apropiaciones totales de CUARENTA Y CUATRO MIL VEINTICINCO MILLONES DE PESOS PESOS (\$ 44.000.025 millones de pesos), del cual 10.523 corresponden al año 2012, \$ 10.839 al año 2013, \$ 11.164 al año 2014 y \$ 11.499 al año 2015. Estos recursos equivalen a los recursos financieros disponibles del Municipio, Tales como (Recursos propios, Sistema General de Participaciones, Regalías y

Plan de Desarrollo 2012 – 2015
Gana Manaure Ganamos Todos Con Prosperidad a Salvo

REPUBLICA DE COLOMBIA
DEPARTAMENTO DEL CESAR



MUNICIPIO DE MANAURE BALCÓN DEL CESAR

compensaciones), y Recursos del crédito y de cofinanciación, para ejecutar los proyectos para que GANA MANAURE, GANAMOS TODOS CON PROSPERIDAD A SALVO.

PLAN FINANCIERO

Financiación del Plan. Adóptese el Plan Financiero con fundamento de la gestión financiera de la Administración Municipal con base en las operaciones efectivas de caja y las proyecciones de ingresos, egresos, ahorro y déficit.

PLAN FINANCIERO MUNICIPIO DE MANAURE 2012 – 2015
(Cifras en millones de pesos)

MANAURE BALCÓN DEL CESAR

CUENTA	2012	2013	2014	2015
INGRESOS TOTALES	8.085	8.328	8.577	8.835
1. INGRESOS CORRIENTES	1.388	1.430	1.473	1.517
1.1 INGRESOS TRIBUTARIOS	451	464	478	493
1.1.1. PREDIAL	27	28	29	30
1.1.2. INDUSTRIA Y COMERCIO				

Plan de Desarrollo 2012 – 2015
Gana Manaure Ganamos Todos Con Prosperidad a Salvo

REPUBLICA DE COLOMBIA
DEPARTAMENTO DEL CESAR



Libertad y Orden

MUNICIPIO DE MANAURE BALCÓN DEL CESAR

	26	27	28	28
1.1.3. SOBRETASAS A LA GASOLINA	90	93	96	99
1.1.9. OTROS	307	316	326	336
1.2. INGRESOS NO TRIBUTARIOS	16	17	17	18
1.3. TRANSFERENCIAS	921	949	978	1.007
1.3.1. DEL NIVEL NACIONAL	921	949	978	1.007
1.3.2. OTRAS				
GASTOS TOTALES	9.282	9.560	9.847	10.143
2. GASTOS CORRIENTES	1.033	1.064	1.096	1.129
2.1. FUNCIONAMIENTO	995	1.025	1.055	1.087
2.1.1. SERVICIOS PERSONALES	641	660	680	701
2.1.2. GASTOS GENERALES	145	149	154	159
2.1.3. TRANSFERENCIAS PAGADAS Y OTROS	208	215	221	228
2.2. INTERESES DEUDA				

Plan de Desarrollo 2012 – 2015
Gana Manaure Ganamos Todos Con Prosperidad a Salvo

REPUBLICA DE COLOMBIA
DEPARTAMENTO DEL CESAR



Libertad y Orden

MUNICIPIO DE MANAURE Balcón del Cesar

PUBLICA	38	39	40	42
2.3. OTROS GASTOS CORRIENTES	-	-	-	-
3. DEFICIT O AHORRO CORRIENTE (1-2)	355	366	377	388
4. INGRESOS DE CAPITAL	6.697	6.898	7.105	7.318
4.1. REGALÍAS	222	229	236	243
4.2. TRANSFERENCIAS NACIONALES (SGP, etc.)	4.600	4.738	4.880	5.027
4.3. COFINANCIACION	1.506	1.551	1.597	1.645
4.4. OTROS	369	380	391	403
5. GASTOS DE CAPITAL (INVERSION)	8.249	8.497	8.751	9.014
5.1.1.1. FORMACION BRUTAL DE CAPITAL FIJO	8.249	8.497	8.751	9.014
5.1.1.2. OTROS	-	-	-	-
6. DEFICIT O SUPERAVIT TOTAL (3+4-5)	(1.197)	(1.233)	(1.270)	(1.308)
7. FINANCIAMIENTO	1.197	1.233	1.270	1.308

Plan de Desarrollo 2012 – 2015
Gana Manaure Ganamos Todos Con Prosperidad a Salvo

REPUBLICA DE COLOMBIA
DEPARTAMENTO DEL CESAR



Libertad y Orden

MUNICIPIO DE MANAURE Balcón del Cesar

7.1. CREDITO NETO	(125)	(129)	(133)	(137)
7.1.1. DESEMBOLSOS (+)	-	-	-	-
7.1.2. AMORTIZACIONES (-)	125	129	133	137
7.3. VARIACION DE DEPOSITOS, RB Y OTROS	1.322	1.362	1.403	1.445
SALDO DE DEUDA				
CUENTAS DE FINANCIAMIENTO	2012	2013	2014	2015
1. CREDITO	-	-	-	-
2. RECURSOS DEL BALANCE + VENTA DE ACTIVOS	2.438	2.511	2.587	2.664
RESULTADO PRESUPUESTAL	2012	2013	2014	2015
INGRESOS TOTALES	10.523	10.839	11.164	11.499
GASTOS TOTALES	9.407	9.689	9.980	10.279
DEFICIT O SUPERAVIT PRESUPUESTAL	1.116	1.150	1.184	1.220

Plan de Desarrollo 2012 – 2015
Gana Manaure Ganamos Todos Con Prosperidad a Salvo



POLÍTICAS DE FINANCIACIÓN.

Serán políticas municipales en materia de asuntos financieros el manejo adecuado y austero de los Gastos de funcionamiento, los servicios a la deuda, la generación de recursos de libre destinación, el manejo del Sistema General de Participaciones, Prioridad del Gasto Social, búsqueda de fuentes de financiación del Plan.

Austeridad y eficiencia en el gasto

Uso responsable del crédito

Incremento de fuentes tradicionales de ingresos. Mejoramiento del recaudo, control a la evasión y de elusión, acuerdos de pago,

Venta de bienes muebles e inmuebles,

Cooperación Internacional

Recursos nacionales

Cofinanciación pública

Cofinanciación privada

Planes de desempeño

Planes de saneamiento fiscal y financiero

Control de gastos

Eficiente asignación de recursos

Plan de inversiones y fuentes de financiación

REPUBLICA DE COLOMBIA
DEPARTAMENTO DEL CESAR



MUNICIPIO DE MANAURE Balcón del Cesar

Los planes de obras públicas definidos en el presente Plan y que no estén contemplados en el Plan de Ordenamiento Territorial vigente serán la base para introducir los ajustes necesarios a fin de garantizar el cumplimiento del Programa de Gobierno y la ejecución de los proyectos financiados con recursos nacionales.

Fuentes de Financiación del Plan de Desarrollo

La financiación del Plan de Desarrollo “GANA MANAURE, GANAMOS TODOS CON PROSPERIDAD A SALVO”, para el período 2012- 2015, asciende a \$ 33.775 millones, los cuales están financiados en \$ 5807,69 millones con Recursos Propios, \$ 28016,75 millones con Recursos del Sistema General de Participaciones, \$ 20000 millones con de cofinanciación de la Nación, y \$ 1500 millones se van a gestionar ante las diferentes entidades del orden Nacional y con la banca nacional.

El punto de partida de las proyecciones financieras fue hacer un diagnóstico real de la situación fiscal y financiera de la entidad al corte del 31 de Diciembre del 2011, de manera que nos permitiera seleccionar las acciones y medidas pertinentes para resolver la existencia de un recurrente déficit. Esto teniendo en cuenta que el éxito de un Programa de Saneamiento Fiscal y Financiero es que sea coherente, consistente y viable de ejecutar.

En consecuencia con lo anterior, el Flujo Financiero se construyó con base en el Presupuesto del 2011 y el Marco Fiscal de Mediano Plazo 2012-2020, bajo los lineamientos de la política de disciplina fiscal y el cumplimiento de

Plan de Desarrollo 2012 – 2015
Gana Manaure Ganamos Todos Con Prosperidad a Salvo

REPUBLICA DE COLOMBIA
DEPARTAMENTO DEL CESAR



MUNICIPIO DE MANAURE BALCÓN DEL CESAR

las normas vigentes de endeudamiento (Ley 358 de 1997), racionalización del gasto (Ley 617 de 2000) y responsabilidad fiscal (Ley 819 de 2003).

En este sentido, se evaluaron los siguientes aspectos:

Capacidad de la entidad para financiar sus gastos de funcionamiento, con base en el indicador de Ley 617 de 2000.

Necesidades de racionalización del gasto.

Necesidades de Fortalecimiento de los ingresos.

Nivel de acumulación de pasivos y sus posibilidades reales de financiación.

Debilidad institucional de la organización administrativa central y descentralizada.

Existencia de obligaciones contingentes originadas en litigios y demandas.

La proyección de ingresos y gastos de la entidad territorial, para los próximos cuatro años, se realizó con base en el Flujo Financiero, el cual partió de un diagnóstico real que tuvo en cuenta la existencia de unos pasivos corrientes que requieren financiación inmediata y procesos jurídicos que actualmente cursan en contra de la Administración.

La proyección de ingresos propios se realizó con base en el comportamiento histórico y las acciones que esta materia se van a emprender, la de las gestiones que se van a realizar ante el Gobierno Nacional para conseguir recursos adicionales a los que nos transfieren por Constitución o Ley. Segundo, los gastos se proyectaron con base en las posibilidades efectivas de ingresos.

Plan de Desarrollo 2012 – 2015
Gana Manaure Ganamos Todos Con Prosperidad a Salvo

REPUBLICA DE COLOMBIA
DEPARTAMENTO DEL CESAR



Libertad y Orden

MUNICIPIO DE MANAURE BALCÓN DEL CESAR

Con base en lo anterior y dado que el ahorro propio disponible para los cuatro años no es suficiente para financiar la totalidad del Plan de Desarrollo, en el Plan Financiero se incluyó una operación de crédito por la suma de \$3785 millones que se gestionará ante la Banca Nacional.

REPUBLICA DE COLOMBIA
DEPARTAMENTO DEL CESAR



Libertad y Orden

MUNICIPIO DE MANAURE BALCÓN DEL CESAR

PLAN PLURIANUAL DE INVERSIONES

ÍTEM	PROGRAMA Y/O PROYECTO	INVERSIÓN TOTAL ANUAL								VALOR TOTAL INVERSIÓN	
		2.012	%	2.013	%	2.014	%	2.015	%		
1	NIÑEZ, INFANCIA y ADOLESCENCIA	83.500	0,7%	83.500	0,8%	83.500	0,6%	83.500	0,6%	353.412	0
1,1	Adoptar una cultura de derechos de los niñ@ y los adolescentes del Municipio	17.000		6.420		6.869		7.350		37.640	
1,2	Garantizar en el Derecho a la Existencia en donde todos vivan,	20.000		24.000		33.000		29.000		106.000	
1,3	Garantizar en el Derecho al Desarrollo	15.000		41.272		10.000		11.000		77.272	
1,4	Garantizar el Derecho a la Ciudadanía	1.500		2.000		3.000		3.500		10.000	
1,5	CON ATENCIÓN INTEGRAL A LOS NIÑOS CON CONDICIONES DIFERENTES GANAMOS TODOS	20.000		9.000		20.000		21.000		70.000	
1,6	Prevenir el uso de Drogas y Alcohol (13-18 Años)	10.000		12.000		15.000		15.500		52.500	
2	CON UN MANAURE SALUDABLE GANAMOS TODOS	3.752.434	29,9%	4.067.534	33,4%	4.328.909	31,4%	4.607.415	34,2%	16.756.292	32,2%
2,1	Administracion SISTEMA DE SALUD-NA	-		-		-		-		-	
2,2	DOTACION E INFRAESTRUCTURA-HS	-		-		-		-		-	

Plan de Desarrollo 2012 – 2015
Gana Manaure Ganamos Todos Con Prosperidad a Salvo

REPUBLICA DE COLOMBIA
DEPARTAMENTO DEL CESAR



Libertad y Orden

MUNICIPIO DE MANAURE BALCÓN DEL CESAR

2,3	SALUD SUBSIDIADA Y SISBEN(REGIMEN SUBSIDIADO)	3.407.085		3.703.361		3.939.244		4.190.473		15.240.163	
2,4	NUTRICION(ALIMENTACION ESCOLAR)* INFANCIA Y ADOLESCENCIA	221.646		237.161		253.762		271.526		984.095	
2,5	BIENESTAR SOCIAL y SALUD PUBLICA	106.703		114.172		122.164		130.716		473.755	
2,6	DEPURACION SISBEN	12.000		12.840		13.739		14.701		53.279	
2,7	OTROS PROYECTOS ESPECIALES	5.000		-		-		-		-	
2,8	Implementación de la estrategia Erradicación de las peores formas de trabajo infantil y protección al joven trabajador	5.000		5.350		5.725		6.125		22.200	
3	RESPONSABLE DE LA POBLACION VULNERABLE Y EN RIESGO	238.564	2,6%	252.263	2,9%	265.132	2,8%	292.251	3,0%	1.473.005	2,8%
3,1	ADMINISTRACIÓN	21.800		23.326		24.959		26.706		96.791	
3,2	NIÑOS ESPECIALES-UAI	19.000		20.330		21.753		23.276		84.359	
3,3	MUJER CABEZA DE FAMILIA y MADRES COMUNITARIAS	16.000		17.120		18.318		19.601		71.039	
3,4	DISCAPACITADOS	15.300		16.371		17.517		18.743		67.931	
3,5	DESPLAZADOS	4.000		4.280		4.580		4.900		17.760	

Plan de Desarrollo 2012 – 2015
Gana Manaure Ganamos Todos Con Prosperidad a Salvo

REPUBLICA DE COLOMBIA
DEPARTAMENTO DEL CESAR



Libertad y Orden

MUNICIPIO DE MANAURE Balcón del Cesar

3,6	ADULTO MAYOR	119.000		127.330		136.243		145.780		528.353	
3,7	DERECHOS HUMANOS	12.964		13.871		14.842		15.881		57.559	
3,8	Red UNIDOS	30.500		32.635		34.919		37.364		135.418	
3	EQUIDAD DE GÉNERO Y ORGANIZACIÓN COMUNITARIA	38.000	0,3%	40.660	0,3%	43.506	0,3%	46.552	0,3%	168.718	0,3%
3.1	EQUIDAD DE GÉNERO	-		-		-		-		-	
3.2	ORGANIZACIÓN COMUNITARIA	38.000		40.660		43.506		46.552		168.718	
3.3	Día del Campesino y Programa de Integración	30.000		32.100		34.347		36.751		133.198	
3.4	Fortalecimiento , Capacitación Juntas de Acción Comunal y Desarrollo Comunitario.	8.000		8.560		9.159		9.800		35.520	
4	EDUCACIÓN CON CALIDAD E INCLUSION	504.656	4,0%	538.912	4,4%	576.636	4,2%	617.000	4,6%	2.236.204	4,3%
4.1	CALIDAD EDUCATIVA EN MANAURE * INFANCIA Y ADOLESCENCIA	155.383		166.260		177.898		190.351		689.892	
4.2	INFRAESTRUCTURA Y DOTACIÓN	262.287		280.647		300.293		321.313		1.164.540	
4.3	PAGO DE SERVICIOS PUBLICOS INSTITUCIONES ED	40.957		43.824		46.891		50.174		181.846	
4.4	MANAURE DIGITAL	8.000		8.560		9.159		9.800		35.520	

Plan de Desarrollo 2012 – 2015
Gana Manaure Ganamos Todos Con Prosperidad a Salvo

REPUBLICA DE COLOMBIA
DEPARTAMENTO DEL CESAR



Libertad y Orden

MUNICIPIO DE MANAURE Balcón del Cesar

4.5	EDUCACIÓN FORMAL Y NO FORMAL	1.000		1.070		1.145		1.225		4.440	
4.6	Capacitar 50 docentes y 500 estudiantes en el aprendizaje y desarrollo del programa ONDAS Colciencias en el cuatrienio. (Ciencia y Tecnología).	1.000		-		300.000		-		300.000	
4.7	ALIMENTACION ESCOLAR	36.029		38.551		41.250		44.137		159.967	
5	JUVENTUD	27.400	0,2%	25.680	0,2%	27.478	0,2%	29.401	0,2%	109.959	0,2%
5.1	ADMINISTRACIÓN * INFANCIA Y ADOLESCENCIA	20.400		18.190		19.463		20.826		78.879	
5.2	APOYO AL ESTUDIO * INFANCIA Y ADOLESCENCIA	1.000		1.070		1.145		1.225		4.440	
5.3	APOYO A CAPACITACION PARA FORTALECER LA IDENTIDAD, LA DEMOCRACIA, LOS ESTILOS DE VIDA	2.000		2.140		2.290		2.450		8.880	
5.4	VIDA SALUDABLE * INFANCIA Y ADOLESCENCIA	4.000		4.280		4.580		4.900		17.760	
6	CON VIVIENDA DIGNA GANAMOS TODOS	260.000	2,1%	278.236	2,3%	297.674	2,2%	318.511	2,4%	1.154.421	2,2%
6,1	Vivienda Urbana	100.000		107.036		114.490		122.504		444.030	
6,2	Vivienda Rural	150.000		160.500		171.735		183.756		665.991	
6,3	Titulacion de Predios										

Plan de Desarrollo 2012 – 2015
Gana Manaure Ganamos Todos Con Prosperidad a Salvo

REPUBLICA DE COLOMBIA
DEPARTAMENTO DEL CESAR



Libertad y Orden

MUNICIPIO DE MANAURE BALCÓN DEL CESAR

		10.000		10.700		11.449		12.250		44.399	
6,4	Poblacion Desplazada										
7	RECREACIÓN Y DEPORTE	314.198	2,5%	336.191	2,8%	359.725	2,6%	384.906	2,9%	1.395.020	2,7%
7,1	ADMINISTRACIÓN	5.000		5.350		5.725		6.125		22.200	
7,2	EDUCACIÓN DEPORTIVA * INFANCIA Y ADOLESCENCIA	137.844		147.492		157.818		168.865		612.018	
7,3	Recuperar la Infraestructura Deportiva.	10.000		10.700		11.449		12.250		44.399	
7,4	Dotación de implementos deportivos a Instituciones Educativas y escuelas de deportes.	146.154		156.385		167.332		179.045		648.915	
7,5	RECREACIÓN	15.200		16.264		17.402		18.621		67.487	
8	DESARROLLO CULTURAL	624.012	5,0%	287.843	2,4%	307.992	2,2%	329.551	2,4%	1.549.398	3,0%
8,1	GESTION DEL SISTEMA CULTURAL	-		8.000		8.560		9.159		25.719	
8,2	Formulación e implementación de programas de formación artística	108.952		108.579		116.179		124.312		458.021	
8,3	CONVENIOS DE FORMACION	6.000		6.420		6.869		7.350		26.640	
8,4	PROMOCION DE LA LECTURA Y EXTENSIÓN CULTURAL	1.000		1.070		1.145		1.225		4.440	
8,5	PATRIMONIO HISTÓRICO Y CULTURAL	357.000		2.140		2.290		2.450		363.880	
8,6	DIVULGACIÓN Y PROMOCIÓN										

Plan de Desarrollo 2012 – 2015
Gana Manaure Ganamos Todos Con Prosperidad a Salvo

REPUBLICA DE COLOMBIA
DEPARTAMENTO DEL CESAR



Libertad y Orden

MUNICIPIO DE MANAURE BALCÓN DEL CESAR

		22.000		23.540		25.188		26.951		97.679	
8,7	CALENDARIO DE EVENTOS	69.000		73.830		78.998		84.528		306.356	
8,8	Seguridad Social Creador y Gestor Cultural	9.240		9.887		10.579		11.319		41.025	
8,9	Creaciòn Fomento y Estímulo Bandas Musicales (Dotaciòn Instrumental y Capacitaciòn).	27.720		29.660		31.737		33.958		123.075	
9	PRESTADOR DE SERVICIOS PUBLICOS	1.375.565	17,2%	2.774.625	22,8%	3.933.849	28,5%	3.104.219	23%	11.972.511	23,0%
9,1	AGUA POTABLE Y SANEAMIENTO BASICO * INFANCIA Y ADOLESCENCIA	1.341.565		1.403.375		1.501.611		1.606.724		5.853.274	
9,2	ACUEDUCTO URBANO	195.588		159.279		120.429		78.859		554.155	
9,3	ACUEDUCTOS RURALES	120.000		128.400		137.388		147.005		532.793	
9,4	ALCANTARILLADO URBANO	115.000		123.050		131.664		140.880		510.593	
9,5	ALCANTARILLADOS RURALES	35.000		37.450		40.072		42.877		155.398	
9,6	PLANTAS DE TRATAMIENTO DE AGUA POTABLE	90.000		96.300		103.041		110.254		399.595	
9,7	PLANTAS DE TRATAMIENTO DE AGUA RESIDUAL	203.500		217.745		232.987		249.296		903.528	
9,8	RECOLECCION TRANSPORTE Y DISPOSICIÓN DE RESIDUOS SOLIDOS	552.477		591.150		632.531		676.808		2.452.966	

Plan de Desarrollo 2012 – 2015
Gana Manaure Ganamos Todos Con Prosperidad a Salvo

REPUBLICA DE COLOMBIA
DEPARTAMENTO DEL CESAR



Libertad y Orden

MUNICIPIO DE MANAURE BALSÓN DEL CESAR

9,9	PROYECTOS ESPECIALES	-		-		-		-		-
9,1	PLAN MAESTRO DE ACUEDUCTO Y ALCANTARILLADO	30.000		-		-		-		30.000
9,11	CONSTRUCCION DE MINIDISTRITOS DE RIEGO	-		50.000		1.050.000		50.000		1.150.000
9,12	ENERGIA ELÉCTRICA, GAS NATURAL Y OTROS	-		763.146		816.566		873.725		3.170.657
9,13	ENERGIA ELÉCTRICA, GAS NATURAL Y OTROS	-		763.146		816.566		873.725		3.170.657
6,14	PLANTA DE SACRIFICIO ESPECIES MENORES	10.033		510.735		511.487		512.291		1.544.546
9,15	PLAZA DE MERCADO	4.000		4.280		4.580		4.900		17.760
10	PROMOTOR DEL TURISMO	43.000	0,3%	46.010	0,4%	49.231	0,4%	52.677	0,4%	190.918
10,1	PARTICIPACIÓN, CAPACITACIÓN Y EDUCACIÓN	17.000		18.190		19.463		20.826		75.479
10,2	ASISTENCIA TECNICA AL PLAN MAESTRO	20.000		21.400		22.898		24.501		88.799
10,3	VÍAS DE COMUNICACIÓN	-		-		-		-		-
10,4	EMPRESARISMO Y COMERCIALIZACIÓN	6.000		6.420		6.869		7.350		26.640
11	MANAURE AGRICOLA Y PROMOTOR DE ALTERNATIVAS ECONOMICAS	219.300	1,7%	213.251	1,8%	228.179	1,7%	244.151	1,8%	904.881
11,1	ASISTENCIA TÉCNICA Y									

Plan de Desarrollo 2012 – 2015
Gana Manaure Ganamos Todos Con Prosperidad a Salvo

REPUBLICA DE COLOMBIA
DEPARTAMENTO DEL CESAR



Libertad y Orden

MUNICIPIO DE MANAURE Balcón del Cesar

	CAPACITACIÓN	130.000		117.700		125.939		134.755		508.394	
11,2	PRODUCCIÓN SECTOR AGRÍCOLA	35.000		37.450		80.000		80.000		155.398	
11,3	PRODUCCIÓN SECTOR PECUARIO	35.000		37.450		40.072		42.877		155.398	
11,4	CIENCIA Y TECNOLOGÍA	19.300		20.651		22.097		23.643		85.691	
12	PROMOTOR DE LA CIENCIA Y LA TECNOLOGIA	219.300	1,7%	213.251	1,8%	228.179	1,7%	244.151	1,8%	904.881	0
12,1	Diseñar e implementar estrategias de comunicación, dirigidas a impulsar el desarrollo de la ciencia y la tecnología desde la educación básica y media.										
12,2	Participar activamente en el programa Ondas, en colaboración con el Departamento para apoyar la formación de docentes de alto nivel.										
12,3	Tramitar ante el ministerio de comunicaciones la instalación del programa Manaure Digital.										
12,4	Instalación de una señal comunitaria para el acceso a internet digital con el apoyo de las instituciones educativas.										

Plan de Desarrollo 2012 – 2015
Gana Manaure Ganamos Todos Con Prosperidad a Salvo

REPUBLICA DE COLOMBIA
DEPARTAMENTO DEL CESAR



Libertad y Orden

MUNICIPIO DE MANAURE BALCÓN DEL CESAR

12,5	Desarrollar los programas de: Campesino Digital, Turismo Virtual, Biblioteca Virtual, Educación Virtual y Centros Tecnológicos. Así mismo, insertar el Municipio en el programa CESAR Digital	130.000		117.700		125.939		134.755		508.394	
13	MANAURE CON DESARROLLO AMBIENTAL SUSTENTABLE	365.195	2,9%	390.758	3,2%	418.112	3,0%	447.380	3,3%	1.621.445	3,1%
13,1	MODERNIZACIÓN TÉCNICA	15.000		16.050		17.174		18.376		66.599	
13,2	PROTECCIÓN	30.000		32.100		34.347		36.751		133.198	
13,3	MANEJO Y RECUPERACIÓN	35.000		37.450		40.072		42.877		155.398	
13,4	POTENCIAL ECONÓMICO	7.000		7.490		8.014		8.575		31.080	
13,5	PARTICIPACIÓN COMUNITARIA AMBIENTAL	16.195		17.328		18.541		19.839		71.904	
13,6	ADQUISICION Y RECUPERACION DE TIERRAS	262.000		280.340		299.964		320.961		1.163.265	
14	GENERACIÓN DE EMPLEO Y DESARROLLO ECONÓMICO	8.000	0,1%	8.560	0,1%	9.159	0,1%	9.800	0,1%	35.520	0,1%
14,1	GESTIÓN ADMINISTRATIVA	-		-		-		-		-	
14,2	INICIATIVAS LOCALES DE EMPLEO	-		-		-		-		-	
14,3	EMPRENDERISMO Y ASOCIATIVIDAD	-		-		-		-		-	

Plan de Desarrollo 2012 – 2015
Gana Manaure Ganamos Todos Con Prosperidad a Salvo

REPUBLICA DE COLOMBIA
DEPARTAMENTO DEL CESAR



Libertad y Orden

MUNICIPIO DE MANAURE BALCÓN DEL CESAR

14,4	APOYO FINANCIERO	-		-		-		-		-	
14,5	APOYO A LA SEGURIDAD SOCIAL	-		-		-		-		-	
15	RECREACIÓN Y DEPORTE	314.198	2,5%	336.191	2,8%	359.725	2,6%	384.906	2,9%	1.395.020	2,7%
15,1	ADMINISTRACIÓN	5.000		5.350		5.725		6.125		22.200	
15,2	EDUCACIÓN DEPORTIVA * INFANCIA Y ADOLESCENCIA	137.844		147.492		157.818		168.865		612.018	
15,3	INFRAESTRUCTURA	10.000		10.700		11.449		12.250		44.399	
15,4	FOMENTO DEPORTIVO	146.154		156.385		167.332		179.045		648.915	
15,5	RECREACIÓN	15.200		16.264		17.402		18.621		67.487	
16	DESARROLLO CULTURAL	624.012	5,0%	287.843	2,4%	307.992	2,2%	329.551	2,4%	1.549.398	3,0%
16,1	GERENCIA DEL PROCESO CULTURAL	-		8.000		8.560		9.159		25.719	
16,2	PROCESO DE FORMACIÓN ACADÉMICA	108.952		108.579		116.179		124.312		458.021	
16,3	CONVENIOS DE FORMACION	6.000		6.420		6.869		7.350		26.640	
16,4	EXTENSIÓN CULTURAL	1.000		1.070		1.145		1.225		4.440	

Plan de Desarrollo 2012 – 2015
Gana Manaure Ganamos Todos Con Prosperidad a Salvo

REPUBLICA DE COLOMBIA
DEPARTAMENTO DEL CESAR



Libertad y Orden

MUNICIPIO DE MANAURE BALCÓN DEL CESAR

16,5	PATRIMONIO HISTÓRICO Y CULTURAL	357.000		2.140		2.290		2.450		363.880	
16,6	DIVULGACIÓN Y PROMOCIÓN	22.000		23.540		25.188		26.951		97.679	
16,7	CALENDARIO DE EVENTOS	69.000		73.830		78.998		84.528		306.356	
16,8	Seguridad Social Creador y Gestor Cultural	9.240		9.887		10.579		11.319		41.025	
16,9	Creación Fomento y Estímulo Bandas Musicales (Dotación Instrumental y Capacitación).	27.720		29.660		31.737		33.958		123.075	
16,1	PROVISIÓN FONDO DE PENSIONES TERRITORIALES	23.100		24.717		26.447		28.298		102.563	
17	PROYECTOS DE IMPACTO REGIONAL	10.000	0,1%	10.700	0,1%	11.449	0,1%	12.250	0,1%	44.399	0,1%
17,1	PARQUES NATURALES	-		-		-		-		-	
17,2	GESTIÓN EN VÍAS Y TRANSPORTE	-		-		-		-		-	
17,3	GESTIÓN EN TURISMO Y CULTURA	10.000		10.700		11.449		12.250		44.399	
17,4	GESTIÓN ECONÓMICA	-		-		-		-		-	
18	MODERNIZACIÓN INSTITUCIONAL FORTALECIMIENTO	117.143	0,9%	105.384	0,9%	136.112	1,0%	157.090	1,2%	515.728	1,0%
18,1	SISTEMAS DE INFORMACIÓN Y GESTIÓN DE CALIDAD	12.000		20.000		21.400		22.898		76.298	
18,2	SERVICIOS PÚBLICOS					-		-			

Plan de Desarrollo 2012 – 2015
Gana Manaure Ganamos Todos Con Prosperidad a Salvo

REPUBLICA DE COLOMBIA
DEPARTAMENTO DEL CESAR



Libertad y Orden

MUNICIPIO DE MANAURE Balcón del Cesar

		20.000		-					20.000		
18,3	PLANEACIÓN, URBANISMO Y VIVIENDA (PDM, POT y SISBENET)	60.043		67.308		72.020		73.799		273.169	
18,4	EL AGRO, EL AMBIENTE Y TURISMO	-		-		-		-		-	
18,5	POLÍTICA SOCIAL*	-		-		-		-		-	
18,6	GENERACIÓN DE EMPLEO	-		-		23.351		39.697		63.049	
18,7	Provisión Fondo de Pensiones Territoriales(20%)	5.500		5.885		6.297		6.738		24.420	
18,8	Fortalecimiento Institucional	19.600		12.191		13.044		13.957		58.793	
19	FINANZAS PÚBLICAS	1.076.646	8,6%	1.307.433	10,7%	1.209.406	8,8%	1.147.816	8,5%	4.741.300	9,1%
19,1	GESTIÓN PRESUPUESTAL Y HACIENDA PÚBLICA	68.038		72.800		77.897		107.868		326.603	
19,2	DISMINUCIÓN DE GASTOS	-		-		-		-		-	
19,3	PAGO SERVICIO DE LA DEUDA	1.008.608		1.234.632		1.131.510		1.039.947		4.414.697	
19,4	ESTRATEGÍAS Y POLÍTICAS DE FINANCIACIÓN	-		-		-		-		-	
20	CON MEJOR INFRAESTRUCTURA PARA EL DESARROLLO	1.940.969	15,5%	560.812	4,6%	600.068	4,3%	630.623	5,0%	3.732.472	7,2%

Plan de Desarrollo 2012 – 2015
Gana Manaure Ganamos Todos Con Prosperidad a Salvo

REPUBLICA DE COLOMBIA
DEPARTAMENTO DEL CESAR



Libertad y Orden

MUNICIPIO DE MANAURE BALCÓN DEL CESAR

20,1	VÍAS PARA LA COMPETITIVIDAD AGROPECUARIA Y TURÍSTICA.	1.563.410		166.824		178.501		190.996		2.099.732	
20,2	ESPACIOS URBANOS PARA LA GENTE	150.000		156.500		167.455		167.726		641.681	
20,3	EQUIPAMIENTO MUNICIPAL	107.559		115.088		123.144		131.765		477.556	
20,4	ESPACIO PÚBLICO	10.000		10.700		11.449		12.250		44.399	
20,5	ACTUALIZACIÓN, MAQUINARIA Y EQUIPOS	80.000		80.600		86.242		92.279		339.121	
20,6	ESTUDIOS, PROYECTOS E INTERVENTORIAS	30.000		31.100		33.277		35.606		129.983	
20,7	SERVICIOS PÚBLICOS DIFERENTES AL AGUA POTABLE	-		-		-		-		-	
20,8	CENTRO DE EDUCACIÓN TÉCNICA Y SUPERIOR	-		100.000		100.000		100.000		300.000	
20	TRÁNSITO Y TRANSPORTE	67.801	0,5%	72.547	0,6%	77.626	0,6%	83.059	0,7%	301.033	0,6%
20,1	MOVILIDAD VIAL (TRANSPORTE)	19.801		21.187		22.670		24.257		87.915	
21	PREVENCIÓN Y ATENCIÓN DE DESASTRES	55.000	0,4%	58.850	0,5%	62.970	0,5%	67.377	0,5%	244.197	0,5%
21,1	PREVENCIÓN Y ATENCION	15.000		16.050		17.174		18.376		66.599	
21,2	PROMOTOR DE LA EDUCACIÓN AMBIENTAL										
21,3	MEDIO AMBIENTE SANO Y SEGURO	-		-		300.000		-		300.000	

Plan de Desarrollo 2012 – 2015
Gana Manaure Ganamos Todos Con Prosperidad a Salvo

REPUBLICA DE COLOMBIA
DEPARTAMENTO DEL CESAR



Libertad y Orden

MUNICIPIO DE MANAURE Balcón del Cesar

21,5	GERENCIA PÚBLICA TERRITORIAL MODERNA Y TRANSPARENTE	8.000		8.560		9.159		9.800		35.520	
22	JUSTICIA, SEGURIDAD Y CONVIVENCIA CIUDADANA	175.854	1,4%	188.164	1,5%	201.334	1,5%	215.427	1,7%	780.779	1,5%
22,1	JUSTICIA	31.710		33.930		36.305		38.846		140.791	
22,3	Derechos humanos	2.000		2.140		2.290		2.450		8.880	
22,4	OTROS PROYECTOS	-		-		-		-		-	
22,5	Asistencia Técnica, Apoyo Programas Inspección Municipal.	69.613		74.487		79.700		85.279		309.079	
22,6	Cofinanciación Sostenimiento Funcionamiento y Proyectos Comisaria de Familia	74.240		79.437		84.997		90.947		329.621	
22,7	SEGURIDAD Y CONVIVENCIA	30.001		32.100		34.347		36.751		133.199	
22,8	Inversión Seguridad y Convivencia Ciudadana Ley 418/97	16.000		17.120		18.318		19.601		71.039	
22,9	Convivencia y seguridad	14.001		14.980		16.029		17.151		62.160	
23	GOBERNABILIDAD	20.900	0,2%	22.363	0,2%	23.928	0,2%	25.603	0,2%	92.795	0,2%
23,1	EFICACIA ADMINISTRATIVA	18.900		20.223		21.639		23.153		83.915	
23,2	CONTRATACIÓN ESTATAL	1.000		1.070		1.145		1.225		4.440	
23,2	PARTICIPACIÓN CIUDADANA										

Plan de Desarrollo 2012 – 2015
Gana Manaure Ganamos Todos Con Prosperidad a Salvo

REPUBLICA DE COLOMBIA
DEPARTAMENTO DEL CESAR



Libertad y Orden

MUNICIPIO DE MANAURE BALCÓN DEL CESAR

		1.000		1.070		1.145		1.225		4.440	
	TOTAL	12.557.972	100%	12.181.575	100%	13.809.699	100%	13.500.610	100%	52.049.857	

Plan de Desarrollo 2012 – 2015
Gana Manaure Ganamos Todos Con Prosperidad a Salvo

REPUBLICA DE COLOMBIA
DEPARTAMENTO DEL CESAR



Libertad y Orden

MUNICIPIO DE MANAURE BALCÓN DEL CESAR

ANEXOS

Plan de Desarrollo 2012 – 2015
Gana Manaure Ganamos Todos Con Prosperidad a Salvo