

PROGRAMA PEÑONEROS SALUDABLES



EPS DEL REGIMEN SUBSIDIADO



CONVIDA: 2940 AFILIADOS



CAFESALUD 651 AFILIADOS

PRESTACIÓN Y DESARROLLO DE SERVICIOS DE SALUD



El municipio presta servicios de salud de primer Nivel Ambulatorio a través de la ESE Cayetano María de Rojas atendiendo a todos los usuarios del Régimen Subsidiado de Salud, Docentes y prestación de servicios a personas no afiliadas al Régimen Subsidiado.

P. DE ATENCION INTEGRAL A LAS ENFERMEDADES PREVALENTES DE LA INFANCIA AIEPI Inversión : \$ 4.810.000



*Se implemento la estrategia AIEPI Clínico en la ESE Cayetano María de Rojas
Se fortaleció el programa AIEPI Comunitario a través de las promotoras de salud en el 100% de familias con niños menores de 2 años en el municipio.
Se implemento en un 100% el sistema de información de AIEPI*

PLAN AMPLIADO DE INMUNIZACIONES PAI Inversión : \$ 4.569.314



*Con el fin de cumplir las metas de coberturas útiles de vacunación se contrataron las actividades de:
Apoyo a Las jornadas de vacunación y vacunación extramural.
Monitoreos cruzados de vacunación.*

Sector Salud

DETECCION DEL RIESGO EN EL AMBITO FAMILIAR - Inversión \$ 16.960.669



EQUIPOS MEDICOS ADQUIRIDOS



Salud

Esta es la inversión que se hizo en este sector

REGIMEN SUBSIDIADO	\$ 1.181.522.730
SALUD PUBLICA (PIC)	\$ 33.763.365
ATENCION A LA POBLACION POBRE NO AFILIADA	\$ 12.000.000
INTERVENTORIA REGIMEN SUBSIDIADO	\$ 15.400.000
DONACION EQUIPOS MEDICOS	\$ 40.000.000
TOTAL SECTOR	\$ 1.282.686.095



PROGRAMA TODOS A ESTUDIAR

Sector Educación

EDUCACIÓN

TRANSPORTE ESCOLAR.....	\$ 85.237.700
ALIMENTACIÓN ESCOLAR.....	\$ 15.857.856
DOTACIÓN RESTAURANTES ESCOLARES.....	\$ 3.821.456
INCENTIVOS PARA LA COMUNIDAD DOCENTE.....	\$ 3.000.000
TOTAL SECTOR.....	\$ 107.917.012

TABLERO INTELIGENTE



120 TABLEX (COMPUTADOR)



COMPUTADORES



CELEBRACIÓN DÍA DE LOS DOCENTES



TRANSPORTE ESCOLARES



Transporte Escolar

I.E.D. Talauta = 109

I.E.D. Antonio Nariño = 123

Total Beneficiarios = 232

Sector Vivienda

PROGRAMA VIVIENDA PARA EL DISFRUTE DE UNA VIDA DIGNA

VIVIENDA PARA EL DISFRUTE
DE UNA VIDA DIGNA

TOTAL INVERSIÓN \$ 852.000.000

PROYECTO CONSTRUCCIÓN
DE VIVIENDA NUEVA RURAL
40 BENEFICIARIOS



120 TABLEX (COMPUTADOR)

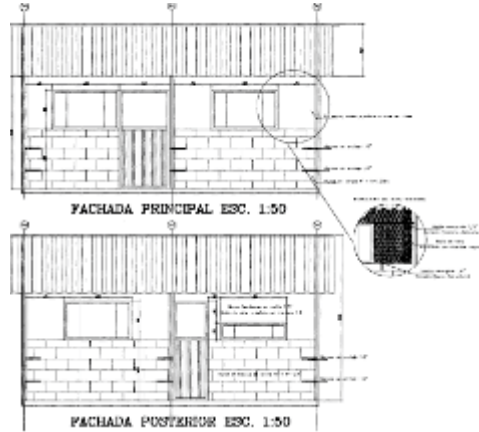

PINTURA DE FACHADAS
VIVIENDAS CARCO URBANO



Se gestionó ante la gobernación de
Cundinamarca el proyecto
PINTURA DE FACHADAS
VIVIENDAS CARCO URBANO

Se gestionó ante el banco agrario y la
gobernación de Cundinamarca el proyecto
construcción de vivienda nueva rural

Valor: 726.180.000
Aporte Banco Agrario \$ 530.431.200
Aporte Departamento \$ 195.748.800



Sector Agua Potable y Saneamiento Básico

LOS PROGRAMAS DE SERVICIOS PUBLICOS "PLAN DEPARTAMENTAL DE AGUAS, AMPLIACIÓN DE COBERTURA, CALIDAD Y CONTINUIDAD DEL SERVICIO DE AGUA, AMPLIACIÓN DE COBERTURA, CALIDAD Y CONTINUIDAD DEL SERVICIO DE SANEAMIENTO BÁSICO, DISPOSICIÓN FINAL Y MANEJO DE RESIDUOS SOLIDOS

DESBASTECIMIENTO DE AGUA



SUMINISTRO DE AGUA A LA PLANTA



ACUEDUCTO GESTIÓN 2012

- Se realizó la compra de suministros de materiales y elementos para la prestación de los servicios públicos domiciliarios de acueducto alcantarillado y aseo por un valor de \$ 12.072.212,00

- Con la Empresa de Acueducto, Alcantarillado y Aseo de Zipaquirá E.S.P., se contrató para analizar la calidad en los parámetros Físico Químicos y microbiológicos el agua potable del acueducto del casco urbano del municipio El Peñón Cundinamarca por un Valor de \$ 2.531.508

- Empleados son 3 para operar la planta y a la vez el arreglo de fontanería y su mantenimiento. Pago de los contratistas para el año 2.012 es de \$ 27.000.000.

- SGP 3 2 5 5 7 3 0 0 8 MAS APROPIACIONES 174692321.14 PARA UN TOTAL DE 502265329.14

- EL 60% PARA PDA ES DE \$195.343.804,8

SUMINISTRO DE AGUA



- EL 15% PARA SUBSIDIOS \$48.835.951.2
- DISPONIBLE PARA INVERTIR \$81.393.252

Sector Agua Potable y Saneamiento Básico



ALCANTARILLADO

- Se realizó el contrato para el suministro de bacteria EM para la planta de tratamiento de aguas residuales del casco urbano por un valor \$ 3.000.000
- 1 para operar la planta y a la vez el arreglo de fontanería y su mantenimiento. Pago de los contratistas para el año 2.012 es de \$ 9.000.000

ASEO

- El número de empleados son 4; 2 para la recolección, poda de parques y el barrido de calles para el casco urbano y uno para cada uno de los centros poblados de guayabal y Talauta pago de los contratistas para el año 2.012 es de \$ 29.700.000
- En el año 2.012 Se realizó convenio con el relleno sanitario nuevo Mondoñedo para la disposición final de los residuos sólidos del Municipio. Por un valor de \$ 3.500.000
- Se compraron los peajes prepagos para los vehículos para el transporte de disposición final de basuras por un valor de \$ 920.000
- El municipio de El peñón suscribió el convenio de cooperación y apoyo financiero para la vinculación al plan departamental de agua y saneamiento suscrito con el departamento de Cundinamarca y Empresas Publicas de Cundinamarca S.A. ESP. El 9 de julio del 2.009

ARREGLO ALUMBRADO PUBLICO MUNICIPIO EL PEÑON CUNDINAMRCA



AGUA POTABLE Y SANEAMIENTO BASICO

MANTENIMIENTO Y REHABILITACION DE ACUEDUCTOS	\$ 17.731.568
ALCANTARILLADO	\$ 15.200.000
DISPOSICION FINAL DE BASURAS	\$ 44.594.699
ALUMBRADO PUBLICO	\$ 22.380.000
TOTAL SECTOR	\$ 99.906.267

S. Agropecuario

LOS PROGRAMAS SON
SEGURIDAD
ALIMENTARIA Y
DESARROLLO RURAL
INTEGRAL,
PLANIFICANDO Y
TECNIFICANDO LA
PRODUCCIÓN SE VA
AUMENTANDO Y
SOSTENIBILIDAD
TERRITORIAL



OBJETIVO: Existencia Todos Vivos
ESTRATEGIAS: Implementación
Huertas Caseras y renovación de
frutales

PROGRAMA: Seguridad
Alimentaria

SUBPROGRAMA: De la Huerta a
la Mesa

Usuarios beneficiados: 50 familias

Aportes del Municipio:

\$3.400.000.



POA: Seguridad Alimentaria
reactivación de la piscicultura

Usuarios capacitados: 100

Usuarios con proyecto productivo:

34 familias con 500 alevinos

PRODUCCION DE ABONOS

ORGANICOS:

LOMBRICOMPUESTO: 12

UNIDADES PRODUCTIVAS

Aportes del Municipio

\$ 1.700.000.oo



PROGRAMAS OPERATIVOS

AGROPECUARIOS- POAS

Cadenas productivas priorizadas

CAFÉ –CACAO

Fertilizantes \$5.000.000

GANADERIA – Feria Ganadera

Gobernación aporta premiación

\$4.000.000

Sanidad animal \$1.100.000

PEQUEÑOS ANIMALES \$1.000.000

Esterilizaciones y vacunación

S. Agropecuario

FORTALECIMIENTO UMATA EQUIPOS

- Aportes GOBERNACION DE CUND.
 - 1 MOTOCICLETA \$ 6.000.000
 - 1 TRACTOR 90 HP \$ 259.000.000
- APORTES MUNICIPIO
2 - IMPLEMENTO DE LABRANZA
MÍNIMA Vigencia 2013 \$11.000.000



FORTALECIMIENTO ASOCIACIONES O
COOPERATIVAS
GOBERNACION DE CUNDINAMARCA
-SECRETARIA DE DESARROLLO
ECONOMICO-

EQUIPOS PARA PROCESAMIENTO DE
FRUTALES.
EQUIPOS PARA TRANSFORMACION DE CAFÉ.



Incentivo a la Asistencia Técnica Directa Rural –IATDR- 2012-2013

Promover el Desarrollo Económico con el fortalecimiento del Sector Agropecuario:

El Municipio accede al Incentivo a la Asistencia Técnica Directa Rural IATDR, del MINISTERIO DE AGRICULTURA - GOBERNACIÓN DECUNDINAMARCA - Para atención de 500 pequeños y medianos productores inscritos en el RUAT.

VALOR \$ 175.000.000.00

APORTES DEL MUNICIPIO

Vigencia 2013 **\$8.900.000**

APORTES GOBERNACIÓN DE CUND.

SECRETARIA de AGRICULTURA **\$26.100.00**

APORTES DEL MADR

\$140.000.000

ASISTENCIA TECNICA	\$ 24.547.589
PROGRAMAS AGROPECUARIOS (CAÑA, CAFÉ, FRUTALES, PECES Y SANIDAD ANIMAL)	\$ 15.188.100
INCENTIVO ASISTENCIA TECNICA AGROPECUARIA	\$ 175.000.000
TRACTOR	\$ 259.000.000
MOTOCICLETA	\$ 6.000.000
APOYO A COOPERATIVAS A TRAVEZ DE MAQUINARIA PARA EL PROCESAMIENTO DE PRODUCTOS	\$ 44.000.000
AMBIENTAL	\$ 523.735.689
PROTECCION DE CUENCAS HIDRICAS	\$ 3.000.000
TOTAL SECTOR	\$ 3.000.000



EL PROGRAMA DE DEPORTE
Y RECREACION
"Deporte, Convivencia y Paz"
ES FORMANDO DEPORTISTAS
INTEGROS Y RECREACIÓN
PARA TODOS
Y VIDA SALUDABLE

Sector Deporte y Recreación

DEPORTE ACTIVIDADES DEPORTIVAS	\$ 28.719.000
ESCUELAS DE FORMACIÓN DEPORTIVA	\$ 20.117.200
MANT. ESCENARIOS DEPORTIVOS	\$ 15.800.000
TOTAL SECTOR	\$ 64.636.200

ESCUELAS DE FORMACIÓN DEPORTIVA ESCUELA DE FORMACIÓN DEPORTIVA BALONCESTO TALAUTA ESCUELA DE FORMACIÓN DEPORTIVA CICLISMO CENTRO



Sector Cultural

LA ALCALDÍA MUNICIPAL DEL EL PEÑÓN HA INVERTIDO EN ESTE PROCESO FORMATIVO APROXIMADAMENTE MÁS DE \$ 15.000 MILLONES DE PESOS .EN LOS CUALES SE ENCUENTRAN LA COMPRA DE VESTUARIO NUEVOS POR UN VALOR DE \$5.600.00 Y \$7.200.00 EN PAGO AL INSTRUCTOR PARA ESTA ESCUELA. JUNTO CON PAGOS EN TRASPORTE PARA LOS DESPLAZAMIENTOS DE LOS MISMOS EN DIFERENTES ACTIVIDADES CULTURALES DENTRO Y FUERA DEL MUNICIPIO .

PROGRAMA DEL SECTOR CULTURA Y JUVENTUD ES FORTALECIMIENTO Y PROMOCIÓN DE LAS EXPRESIONES ARTÍSTICAS Y CULTURALES

ARTÍSTICA PEÑONERA

· SE REALIZO LA VIII SEMANA CULTURAL Y FESTIVAL

CONCURSO DE DANZA FOLCLORICA LOS DIAS 19 AL 23 DE SEPTIEMBRE DE 2012,

TENIENDO UNA PARTICIPACION DE APROXIMADAMENTE 4000 PERSONAS DE TODOS LOS GRUPOS POBLACIONALES SE REALIZO LA CELEBRACION DEL DIA DE LA MADRE DIA DE LA FAMILIA LOS DIAS 9 Y 10 DE JUNIO DE 2012

SE CELEBRO LA CONMEMORACION DEL 20 DE JULIO CON UN GRAN DESFILE QUE SE DESTACO Y ACOMPAÑAMIENTO DE GRANDES PERSONALIDADES



- Cultura y Juventud.
- Fortalecimiento y promoción de las expresiones artísticas y culturales
- Escuelas de formación cultural
- Se atiende aproximadamente a 60 niños y niñas de el centro y Talauta en las modalidades de danzas y Música.



CULTURA

CULTURA EVENTOS CULTURALES	\$ 42.155.000
ESCUELAS DE FORMACIÓN DANZAS	\$ 17.200.000
INSTRUCTOR DE BANDA	\$ 1.500.000
PAGO BIBLIOTECÓLOGO	\$ 5.400.000
TOTAL SECTOR	\$ 66.255.000



Sector Social

SECTOR GRUPOS VULNERABLES (INTEGRACION SOCIAL) GARANTÍAS PARA LA INFANCIA Y LA ADOLESCENCIA, FAMILIAS UNIDAS, PRESERVANDO VIDAS, PREVENCIÓN, ASISTENCIA, ATENCIÓN Y REPARACIÓN INTEGRAL CON GARANTÍA DE NO REPETICIÓN DE LA POBLACIÓN DESPLAZADA Y VÍCTIMA DEL CONFLICTO ARMADO INTERNO Y FAMILIAS EN POBREZA EXTREMA (RED UNIDOS)

GRUPOS VULNERABLES

APOYO POBLACIÓN INFANTIL	\$ 1.000.000
ADULTO MAYOR	\$ 11.200.000
SEPARACIÓN POBREZA EXTREMA	\$ 825.000
TOTAL SECTOR	\$ 13.025.000

DURANTE EL AÑO 2012 SE ENTREGARON 492 RACIONES A LOS BENEFICIARIOS



PROGRAMA CRE - SER HOY ANUTRIR

PROGRAMA DE DISCAPACIDAD



TALLERES COMISARIA DE FAMILIA



Sector Social

COMISARIA DE FAMILIA



- Se dictó 16 talleres en la Institución Educativa Antonio Nariño sobre:

- Manejo de emociones y resolución de Conflictos
- Prevención de violencia intrafamiliar
- Manejo de la sexualidad
- Prevención del consumo de sustancias psicoactivas.
- Proyecto de vida
- Autoestima
- Se brindó asesorías a estudiantes de la institución.
- Se elaboró propuesta de acuerdo para establecer el día del Concejalito, dentro de la política de TODOS PARTICIPANDO EN ESPACIOS SOCIALES.

PROGRAMA MAS FAMILIAS EN ACCION

- CONVENIO ENTRE EL DEPARTAMENTO PARA LA PROPERIDAD SOCIAL Y EL MUNICIPIO.
- NUMERO DE FAMILIAS BENEFICIADAS: 467
- DURANTE EL AÑO 2012 LAS MADRES TITULARES HAN RECIBIDO \$ 193.000.000 (CIENTO NOVENTA Y TRES MILLONES DE PESOS)





Sector Gestion Riesgo y Desastre

SECTOR PREVENCIÓN
Y ATENCIÓN DE
DESASTRES EL
PROGRAMA ES APOYO
A LA ATENCIÓN Y
PREVENCIÓN DE
DESASTRES Y
EMERGENCIAS EN EL
MUNICIPIO



SECTOR GESTION DEL RIESGO Y DESASTRES
APOYO A LA ATENCIÓN Y PREVENCIÓN DE DESASTRES Y EMERGENCIAS EN EL MUNICIPIO
EL PEÑÓN PREPARADO PARA LAS EMERGENCIAS

1. Capacitación a la comunidad prevención y atención de desastres

- se dictaron capacitaciones en sectores estratégicos del Municipio sobre prevención y atención de desastres, respuesta ante situación de desastres y prestación de primeros auxilios

Sectores:

- Centro Poblado Talauta
- Casco Urbano

- Centro Poblado Guayabal
- Colegio Antonio Nariño



Se formularon los siguientes planes de emergencia y contingencia

- plan Municipal de gestión del riesgo y desastres y la estrategia para la respuesta
- plan municipal de incendios forestales

3. Suscripción convenio PARA LA ATENCIÓN INMEDIATA A EMERGENCIAS

- Suscripción de el convenio de cooperación con el cuerpo de bomberos voluntarios de Pacho Cundinamarca Valor: \$ 8.500.000

Sectores:

- Centro Poblado Talauta
- Casco Urbano

- Centro Poblado Guayabal
- Colegio Antonio Nariño

Sector Gestion Riesgo y Desastre



4. gestión de los recursos del orden Municipal, departamental y Nacional para la atención de la población afectada por situaciones de desastre

- Se gestiono ante el Departamento de Cundinamarca 50 kit de ayudas para los damnificados de la temporada de lluvias del inicio del año, las cuales fueron entregadas en el mes de julio del presente Valor: \$ 8.500.000

Sectores:

- Centro Poblado Talauta
- Centro Poblado Guayabal
- Casco Urbano
- Colegio Antonio Nariño

Se gestiono ante el Departamento de Cundinamarca 60 Ayudas humanitarias para los damnificados por la temporada seca afectando los cultivos de lulo

5. gestión de bienes e insumos para la atención y prevención de desastres

- Se gestiono ante el Departamento de Cundinamarca (unidad de la gestión del riesgo) los siguientes materiales para los acueductos veredales y el Caso Urbano, con el proposito de atender la emergencia a causa del verano que se presente desde el mes de abril al mes de septiembre.

- 5 Tanques de almacenamiento de agua de 5000 litros
- 450 metros de tubería PVC de 2"
- 20 Rollos de manguera de 2"
- Accesorios

6. Compra de elementos para la atención y prevención de desastres en el municipio

- Se compro dos guadañadoras Shindaiwa japonesa original Valor \$ 2.700.000

7. Gestión de recursos mitigación de riesgo

- Aumento de capacidad hidráulica quebrada samaba, mediante el dragado realizado en convenio con la Corporación autónoma Regional - CAR Valor: \$100.000.000



PREVENCIÓN Y ATENCIÓN DE DESASTRES

ATENCIÓN EMERGENCIA TALAUTA	\$ 22.300.000
COMPRA DE GUADAÑAS	\$ 2.700.000
CONTRATO BOMBEROS PACHO	\$ 8.500.000
TOTAL SECTOR	\$ 33.500.000



EL SECTOR FINANCIERO
CORRESPONDE AL
SECTOR INSTITUCIONAL
AL PROGRAMA
MEJORAMIENTO DEL
DESEMPEÑO FISCAL



MEJORAMIENTO DEL DESEMPEÑO FISCAL

La Tesorería Municipal entre sus funciones tiene como objetivo formular, orientar, aplicar y evaluar la política fiscal del Municipio mediante la planeación financiera, ejecución de ingresos y gastos, registro y análisis contable para garantizar la disponibilidad de recursos financieros con transparencia en el Municipio.

Mejoramiento del desempeño fiscal

- Organización y fortalecimiento de la gestión tributaria del Municipio.
- Actualización de la base de datos del Industria y comercio en el Municipio.
- Entrega de notificaciones de cobro a 86 establecimientos del Municipio.
- Incremento del recaudo a través de incentivos
- Impuesto predial 78.765.862
- Frente al 2011 63.618.784

INGRESOS

Impuesto Predial: Del valor presupuestado para el 2012 en \$77.455.262 se logró recaudar a la fecha de este informe la suma de \$ 78.765.862.

AÑO	PROGRAMADO	RECAUDADO	%	VALOR AGREGADO
2011	\$ 66,650,926	\$ 65,029,544	98%	
2012	\$ 77,455,262	\$ 78,765,862	102%	\$ 13,736,318

Gestión para el incremento de ingresos propios.

- Se notifico persuasivamente a todos los usuarios mediante avisos por emisora y carta de cobro personalizados.
- Actualización de la base de datos de industria y comercio, así como su proceso de cobro en los establecimientos comerciales en el municipio.

2013

Enero

D	L	M	M	J	V	S
		1	2	3	4	5
6	7	8	9	10	11	12
13	14	15	16	17	18	19
20	21	22	23	24	25	26
27	28	29	30	31		

Febrero

D	L	M	M	J	V	S
					1	2
3	4	5	6	7	8	9
10	11	12	13	14	15	16
17	18	19	20	21	22	23
24	25	26	27	28		

Marzo

D	L	M	M	J	V	S
					1	2
3	4	5	6	7	8	9
10	11	12	13	14	15	16
17	18	19	20	21	22	23
24	25	26	27	28	29	30
31						

Abril

D	L	M	M	J	V	S
	1	2	3	4	5	6
7	8	9	10	11	12	13
14	15	16	17	18	19	20
21	22	23	24	25	26	27
28	29	30				

Mayo

D	L	M	M	J	V	S
			1	2	3	4
5	6	7	8	9	10	11
12	13	14	15	16	17	18
19	20	21	22	23	24	25
26	27	28	29	30	31	

Junio

D	L	M	M	J	V	S
						1
2	3	4	5	6	7	8
9	10	11	12	13	14	15
16	17	18	19	20	21	22
23	24	25	26	27	28	29
30						

Julio

D	L	M	M	J	V	S
		1	2	3	4	5
6	7	8	9	10	11	12
13	14	15	16	17	18	19
20	21	22	23	24	25	26
27	28	29	30	31		

Agosto

D	L	M	M	J	V	S
				1	2	3
4	5	6	7	8	9	10
11	12	13	14	15	16	17
18	19	20	21	22	23	24
25	26	27	28	29	30	31

Septiembre

D	L	M	M	J	V	S
1	2	3	4	5	6	7
8	9	10	11	12	13	14
15	16	17	18	19	20	21
22	23	24	25	26	27	28
29	30					

Octubre

D	L	M	M	J	V	S
		1	2	3	4	5
6	7	8	9	10	11	12
13	14	15	16	17	18	19
20	21	22	23	24	25	26
27	28	29	30	31		

Noviembre

D	L	M	M	J	V	S
					1	2
3	4	5	6	7	8	9
10	11	12	13	14	15	16
17	18	19	20	21	22	23
24	25	26	27	28	29	30

Diciembre

D	L	M	M	J	V	S
1	2	3	4	5	6	7
8	9	10	11	12	13	14
15	16	17	18	19	20	21
22	23	24	25	26	27	28
29	30	31				