

Macroproyectos prioritarios para el desarrollo  
del Municipio de Barrancabermeja

# Barrancabermeja Ciudad Futuro



# CONVENIO MUNICIPIO DE BCA/BJA - UIS

- ▷ Sistema vial cra 28, cll 52 y cra 34c
- ▷ Sistema vial diag 60 - cll 65
- ▷ Centro Administrativo Municipal
- ▷ Malecón Río Grande de la Magdalena
- ▷ EP Villa Olímpica y Centro de eventos
- ▷ Instituto Técnico Superior Industrial
- ▷ Cubiertas para polideportivos
- ▷ Megaludobiblioteca
- ▷ Centro de rehabilitación



# CONVENIO MUNICIPIO DE BCA/BJA - UIS

## Sistema vial cra 28, cll 52 y cra 34c



**Ubicación:** comuna N° 1 y 5,  
cra 28, cll 52, cra 34c y cll 52<sup>a</sup>.

**Costo diseños:** \$ 1.904 millon.

**Costo de obra**

-Tramo Cra 28 – antes puente  
elevado \$ 71.032 millones con  
un tiempo de ejecución de 24  
meses.

-- Tramo puente elevado-  
esquina cra 34c con cll 52<sup>a</sup>  
\$37.079 millones con un  
tiempo de ejecución de 13  
meses.

**Financiación:** estudio-recursos  
propios vigencia 2012.obra-  
SG regalías.

# CONVENIO MUNICIPIO DE BCA/BJA - UIS

▫ Sistema vial cra 28, cli 52 y cra 34c

## ▫ Sistema vial diag 60 - cli 65

▫ Centro Administrativo Municipal

▫ Malecón Río Grande de la Magdalena

▫ EP Villa Olímpica y Centro de eventos

▫ Instituto Técnico Superior Industrial

▫ Cubiertas para polideportivos

▫ Megaludobiblioteca

▫ Centro de rehabilitación



# CONVENIO MUNICIPIO DE BCA/BJA - UIS

## ○ Sistema vial diag 60 - cll 65



**Ubicación:** comuna 3 y 6  
,cra 33, cll 61, dig 60 y  
cll65.

**Costo diseño:** \$ 1.546  
millones.

**Costo obra:** \$118.912  
millones con un tiempo de  
ejecución de 40 meses.

**Financiación:** estudio-  
Recursos propios vigencia  
2012,obra- SG regalías.

# CONVENIO MUNICIPIO DE BCA/BJA - UIS

▫ Sistema vial cra 28, cll 52 y cra 34c

▫ Sistema vial diag 60 - cll 65

## ▫ Centro Administrativo Municipal

▫ Malecón Río Grande de la Magdalena

▫ EP Villa Olímpica y Centro de eventos

▫ Instituto Técnico Superior Industrial

▫ Cubiertas para polideportivos

▫ Megaludobiblioteca

▫ Centro de rehabilitación



# CONVENIO MUNICIPIO DE BCA/BJA - UIS

## Centro Administrativo Municipal



**Ubicación:** Comuna 1, cll52 con cra 11 colindando con centro comercial Iguaná, sector comercio.

**Costos diseños:** \$2.115 millones.

**Costo Obra:** \$ 69.439 millones, con un tiempo de ejecución de 24 meses.

**Financiación:** estudio-recursos propios, obra-APP- Mpio aporta el lote.

# CONVENIO MUNICIPIO DE BCA/BJA - UIS

- Sistema vial cra 28, cll 52 y cra 34c
- Sistema vial diag 60 - cll 65
- Centro Administrativo Municipal

## ▫ Malecón Río Grande de la Magdalena

- EP Villa Olímpica y Centro de eventos
- Instituto Técnico Superior Industrial
- Cubiertas para polideportivos
- Megaludobiblioteca
- Centro de rehabilitación





# CONVENIO MUNICIPIO DE BCA/BJA - UIS

## Malecón Río Grande de la Magdalena



**Ubicación:** comuna 1, cra 1a con cll 52 hasta cra 11. sector comercial.

**Costos diseños:** \$ 1.648 millones.

**Costo obra:** \$ 51.566 millones.

**Financiación:** estudio- recursos propios, obra- APP, Mpio Aporta los lotes.



# CONVENIO MUNICIPIO DE BCA/BJA - UIS

- Sistema vial cra 28, cll 52 y cra 34c
- Sistema vial diag 60 - cll 65
- Centro Administrativo Municipal
- Malecón Río Grande de la Magdalena

## EP Villa Olímpica y Centro de eventos

- Instituto Técnico Superior Industrial
- Cubiertas para polideportivos
- Megaludobiblioteca
- Centro de rehabilitación



# CONVENIO MUNICIPIO DE BCA/BJA - UIS

## EP Villa Olímpica y Centro de eventos



**Ubicación:** comuna 2, cll 12 con cra 67 (circunvar), sector deportivo.

**Costos diseños:** \$ 1.628 millones.

**Costos obra:**

Urbanismo: \$ 28.142 mill, con un tiempo de ejecución de 10 meses.

Polifuncional: \$ 29.526 mill, con un tiempo de ejecución de 10 meses.

**Financiación:** estudio-recursos propios, obra-APP.

# CONVENIO MUNICIPIO DE BCA/BJA - UIS

- Sistema vial cra 28, cll 52 y cra 34c
- Sistema vial diag 60 - cll 65
- Centro Administrativo Municipal
- Malecón Río Grande de la Magdalena
- EP Villa Olímpica y Centro de eventos
- **Instituto Técnico Superior Industrial**
- Cubiertas para polideportivos
- Megaludobiblioteca
- Centro de rehabilitación



# CONVENIO MUNICIPIO DE BCA/BJA - UIS

## Instituto Técnico Superior Industrial



**Ubicación:** Comuna 2, entre cra 28 y cra 31 con cll 55, sector institucional.

**Costos diseños:** \$ 709 millones.

**Costo obra:** \$ 12.550 millones con un tiempo de ejecución de 9 meses.

**Financiación:** Estudio- recursos propios, obra- Recursos propios y SG regalías.

# CONVENIO MUNICIPIO DE BCA/BJA - UIS

- Sistema vial cra 28, cll 52 y cra 34c
- Sistema vial diag 60 - cll 65
- Centro Administrativo Municipal
- Malecón Río Grande de la Magdalena
- EP Villa Olímpica y Centro de eventos
- Instituto Técnico Superior Industrial
- **Cubiertas para polideportivos**
- Megaludobiblioteca
- Centro de rehabilitación



# CONVENIO MUNICIPIO DE BCA/BJA - UIS

## Cubiertas para polideportivos



**Ubicación:** todas las comunas, se inicia en el parque Infantil.

**Costos diseños:** \$ 508 millones.

**Costo obras:** \$ 6.919 millones con un tiempo de 5 meses.

**Financiación:** estudio y obra-recursos propios.

# CONVENIO MUNICIPIO DE BCA/BJA - UIS

- Sistema vial cra 28, cll 52 y cra 34c
- Sistema vial diag 60 - cll 65
- Centro Administrativo Municipal
- Malecón Río Grande de la Magdalena
- EP Villa Olímpica y Centro de eventos
- Instituto Técnico Superior Industrial
- Cubiertas para polideportivos
- **Megaludobiblioteca**
- Centro de rehabilitación





# CONVENIO MUNICIPIO DE BCA/BJA - UIS

## Megaludobiblioteca



**Ubicación:** comuna 3

**Costos diseños:** \$ 1.061 millones.

**Costo obra:** \$ 19.083 millones con un tiempo ejecución de 13 meses.

**Financiación:** estudio-recursos propios, obra-APP.

# CONVENIO MUNICIPIO DE BCA/BJA - UIS

- Sistema vial cra 28, cll 52 y cra 34c
- Sistema vial diag 60 - cll 65
- Centro Administrativo Municipal
- Malecón Río Grande de la Magdalena
- EP Villa Olímpica y Centro de eventos
- Instituto Técnico Superior Industrial
- Cubiertas para polideportivos
- Megaludobiblioteca
- **Centro de rehabilitación**



# CONVENIO MUNICIPIO DE BCA/BJA - UIS

## Centro de rehabilitación

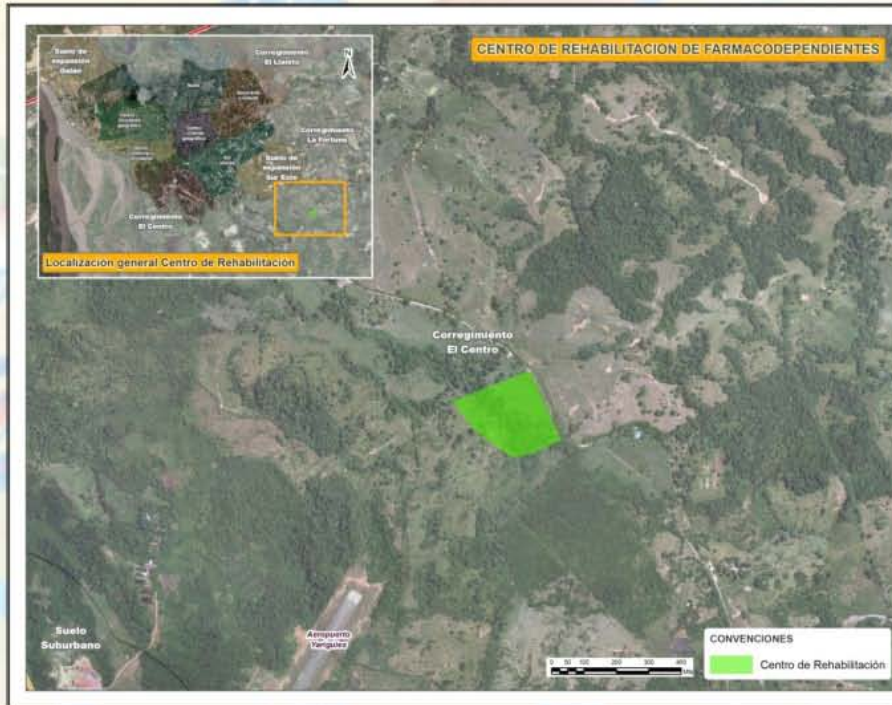

**Ubicación:** Zona rural, corregimiento El Centro.

**Costos diseños:** \$ 409 millones.

**Costo obra:** \$ 7.387 millones, con un tiempo de ejecución de 5 meses.

**Financiación:** estudio-recursos propios, obra-recursos de gestión.

# CONVENIO

# MUNICIPIO DE BCA/BJA - ECOPETROL - FUNDESMAG

## Avenida del Río

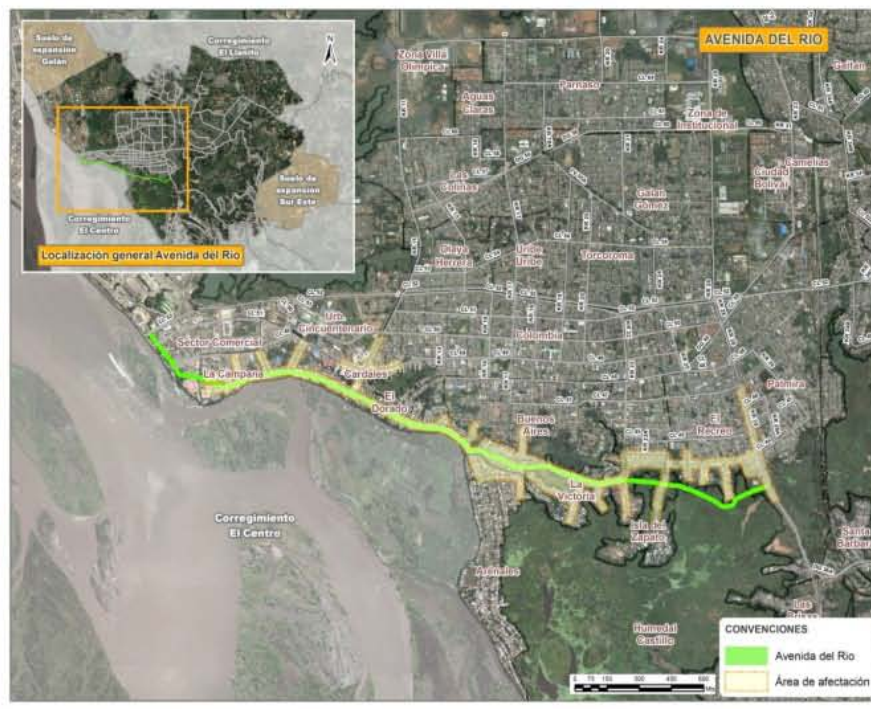

**Ubicación:** comuna 1,  
vía perimetral sur  
sector comercial.

**Costos diseños:**

\$2.279 millones

Convenio 1: \$ 508 mill

Convenio 2: \$1.771 ml

**Costo obra:** \$ 50.000  
millones.

**Financiación:** estudio-  
recursos propios, obra  
SG regalías

APP

## Plaza de Torcoroma



**Ubicación:** comuna 2, entre las cll 54 y 55 con cra 20 y 21.

**Costos diseños:** \$1.528 millones.

**Costo de obra:** \$25.000 millones con un tiempo de ejecución de 10 meses.

**Financiación:** APP, el Municipio aporta el lote.



APP

## Hospital Especializado



**Ubicación:** por definir

**Estado:** estudios de pre factibilidad, proyecto en elaboración.

**Financiación:** estudio y obraAPP.



**CONVENIOS**

**MUNICIPIO DE BCA/BJA - ECOPETROL**

## Centro Materno-Infantil

- Terminación Camilo Torres
- Terminación Centro de Atención Integral para la Familia
- Dotación, adecuación y mejoramiento de 400 aulas de clase
- Plan Vida Digna



# CONVENIOS MUNICIPIO DE BCA/BJA - ECOPETROL

## Centro Materno-Infantil

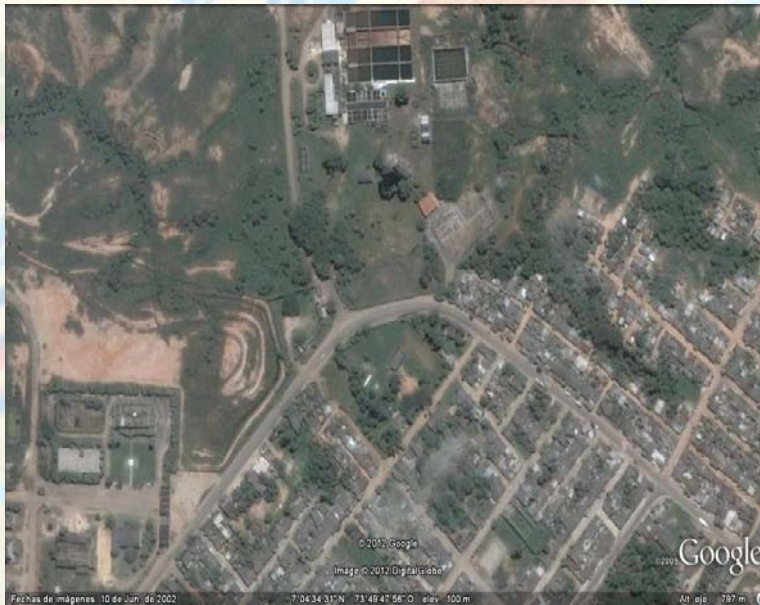

**Ubicación:** comuna 3, terreno donde esta el CAIF.

**Costos estudio:** \$ 35 millones

**Costos obras:** \$ 5.850 millones en un tiempo de ejecución de 6 meses.

**Financiación:** estudio-recursos propios ESE, obra- SG regalías.





**CONVENIOS**

**MUNICIPIO DE BCA/BJA - ECOPETROL**

▫ Centro Materno-Infantil

▫ **Terminación Camilo Torres**

▫ Terminación Centro de Atención Integral para la Familia

▫ Dotación, adecuación y mejoramiento de 400 aulas de clase

▫ Plan Vida Digna



# CONVENIOS MUNICIPIO DE BCA/BJA - ECOPETROL

## Terminación Camilo Torres



**Ubicación:** comuna 6.

**Costo 50% ejecución:** \$ 2.200 mll.  
En un tiempo de ejecución de 4 meses.

**Financiación:** recursos propios.



**CONVENIOS**

**MUNICIPIO DE BCA/BJA - ECOPETROL**

- Centro Materno-Infantil
- Terminación Camilo Torres

## ▫ **Terminación Centro de Atención Integral para la Familia**

- Dotación, adecuación y mejoramiento de 400 aulas de clase
- Plan Vida Digna



# CONVENIOS MUNICIPIO DE BCA/BJA - ECOPETROL

## Terminación Centro de Atención Integral para la Familia

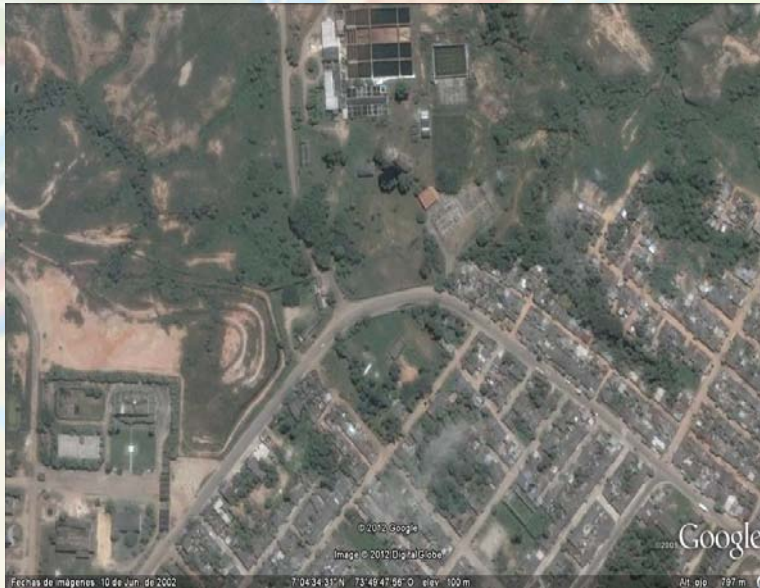

**Ubicación:** comuna 3, vía al corregimiento El Llanito.

**Costo terminación obra:** \$141 millones en un tiempo de ejecución de 2 meses.

**Financiación:** Recursos propios.



# CONVENIOS

## MUNICIPIO DE BCA/BJA - ECOPETROL

- Centro Materno-Infantil
- Terminación Camilo Torres
- Terminación Centro de Atención Integral para la Familia

**▫ Dotación, adecuación y mejoramiento  
de 400 aulas de clase**

- Plan Vida Digna



# CONVENIOS MUNICIPIO DE BCA/BJA - ECOPETROL

Dotación, adecuación y mejoramiento de 400 aulas de clase



**Ubicación:** todas las comunas.

**Costo obras:** \$ 4.387 millones, en un tiempo de ejecución de 3 meses.

**Financiación:** Recursos propios.



# CONVENIO MUNICIPIO DE BCA/BJA - U. NACIONAL

## Plan de Movilidad y Plan Vial del Municipio de Barrancabermeja

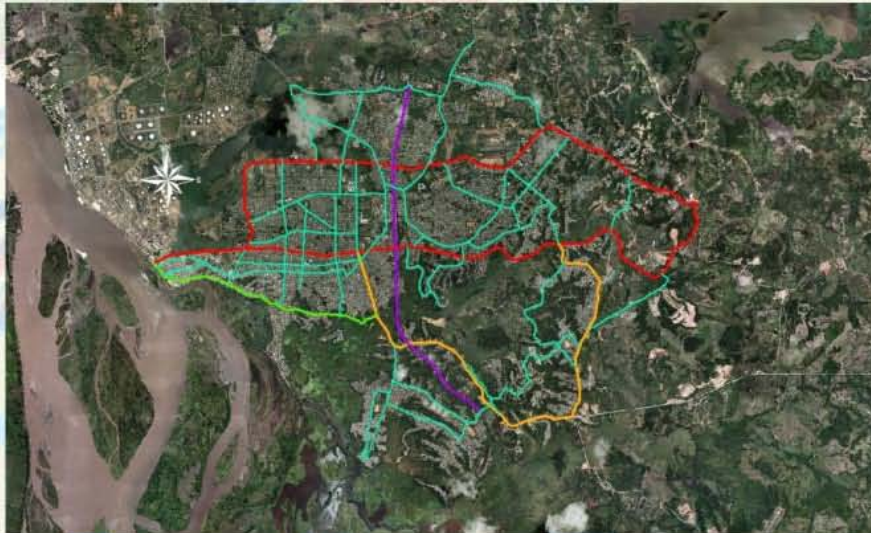

**Ubicación:** todo el Municipio de Barrancabermeja.

**Costos estudio:** \$ 4.951 millones.

-proy. Especif del conv. \$3.450 millones.

-Equipo acompañamiento. \$660 millones.

-Plan logístico agroindustrial y humanitario \$841 millon.

**Financiación:**



### Plataforma logística

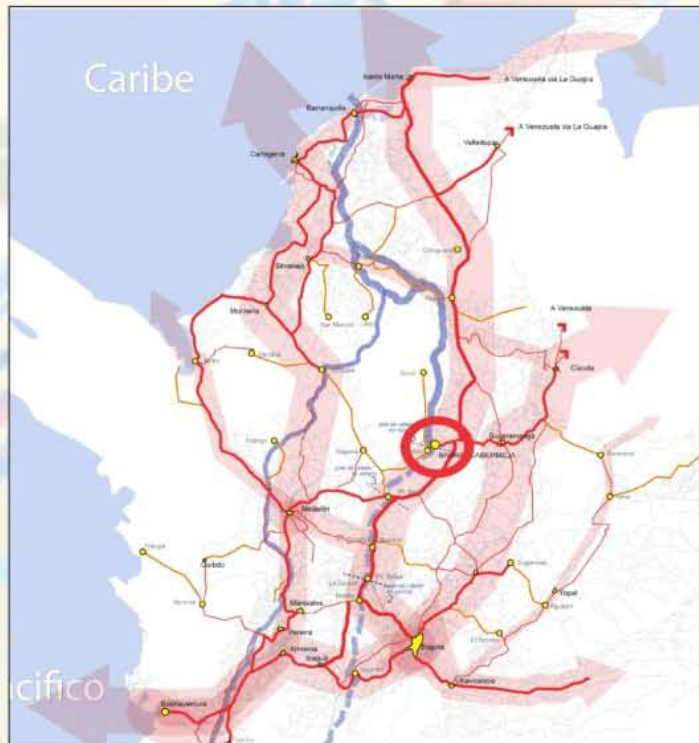

**Ubicación:** Área rural, zona norte de refinería, campo Galán.

**Costos estudios ejecutados :**  
\$1.500 millones , 60% Mpio.

**Costos estudios a ejecutar:**  
\$ 738 millones.

**Costos obras:** Us 84.000.000.00.

**Financiación:** Banca de inversión 70% y Sociedad promotora 30%.



# Plan de gestión integral de recursos hídricos para el Municipio de Bca/bja



**Ubicación:** todo el Municipio de Barrancabermeja.

**Costos estudios:** \$1.695 mll.

**Costo obras:** \$ 30.000 mll.

**Financiación:** estudio- recursos propios, obras- recursos de gestión.



**GRACIAS**

ARQUITECTA

YADIRA GUTIÉRREZ PÉREZ

2012