

Del trabajo de participación con la comunidad, se obtuvieron los siguientes resultados:

DIMENSION DEL DESARROLLO	TEMA	CONCLUSION
DESARROLLO HUMANO	SALUD: Mejoramiento de la atención	<ul style="list-style-type: none"> • Contratar mas personal, auxiliares de enfermería y especialistas • Adecuación de las instalaciones • Campañas para prevenir el consumo de sustancias psicoactivas

EDUCACIÓN:

- Programas de planificación
- Mejor atención en los puestos de salud de la zona rural
- Restaurantes escolares
- Mejoramiento de las instalaciones
- Profesores especializados en diferentes áreas para la zona rural
- Disminuir la deserción escolar
- Crear aulas virtuales
- Convenios con universidades y entidades de educación superior

CULTURA

- Transporte escolar garantizado
- Crear centros culturales
- Crear una escuela de formación artística y musical

DEPORTE

- Dotación y capacitación para la banda
- Crea una oficina para el deporte

Jóvenes e infancia

- Actividades para el buen uso del tiempo libre
- Programas de recreación para los niños y niñas
- Programas por una sana sexualidad para evitar los embarazos a temprana edad y

NUEVAS IDEAS + BIENESTAR PARA NEIRA

DESARROLLO
ECONÓMICO

Generación de empleo

las enfermedades
de transmisión
sexual

- Prevención de la prostitución
- Oportunidades empresariales para los jóvenes
- Oportunidades empresariales para los jóvenes
- Programas para la mujer , en donde se cultiven y fortalezcan nuevas formas de generar ingresos
- Capacitaciones en cuanto emprendimiento económico y formas de comercio
- Gestión con empresas privadas para que inviertan en el municipio
- Activar el turismo

Practicas agrícolas

- Realizar diagnósticos de la situación actual del campo
- Apoyo en tecnología para el sector
- Apoyo en la comercialización de productos
- Créditos con buenas facilidades de pago

INSTITUCIONAL Y
PARTICIPACIÓN

Control social

- Veedurías

INFRAESTRUCTURA

Espacios públicos

ciudadanas, con subcomités para que estén pendientes de las diversas actividades o proyectos que se generen o ejecuten

- Campañas para la prevención de la corrupción

- Dotación y mantenimiento de parques
- Canchas de fútbol y una de bicirós o de deportes extremos no tradicionales
- Construcción de una piscina para la recreación y practica de natación de los niños
- Mejoramiento y creación de proyectos de de viviendas

Vivienda

Vías

- Pavimentación de las vías terciarias
- Creación de un cable aéreo

TÍTULO IV

4. EJES ESTRATÉGICOS Y ARTICULACIÓN CON POLÍTICAS NACIONALES E INTERNACIONALES

4.1 EJES Y PROGRAMAS

EJES	PROGRAMAS
EJE 1. DESARROLLO HUMANO (INCLUSIÓN Y EQUIDAD)	1. CORAZÓN SOCIAL (DERECHOS HUMANOS, SALUD, MUJER, ATENCIÓN A LA POBLACIÓN RURAL, VÍCTIMAS DE LA VIOLENCIA, DESPLAZADOS, ADULTO MAYOR, NIÑEZ, INFANCIA, ADOLESCENCIA Y FAMILIA) 2. EDUCACIÓN 3. NEIRA CULTURAL 4. FORTALECIENDO EL TURISMO 5. RECREACIÓN Y DEPORTE
EJE 2. DESARROLLO ECONÓMICO LOCAL (PRODUCTIVIDAD Y COMPETITIVIDAD)	6. NEIRA PRODUCTIVA Y COMPETITIVA 7. NEIRA + OPORTUNIDADES DE EMPLEO
EJE 3. DESARROLLO INSTITUCIONAL Y PARTICIPACIÓN	8. FORTALECIMIENTO INSTITUCIONAL 9. TRANSPARENCIA Y RENDICIÓN DE CUENTAS 10. SEGURIDAD Y CONVIVENCIA 11. PARTICIPACIÓN CIUDADANA
EJE 4. DESARROLLO TERRITORIAL E INFRAESTRUCTURA	12. PLANIFICACIÓN TERRITORIAL Y GESTIÓN DEL RIESGO 13. GESTIÓN Y EDUCACIÓN AMBIENTAL 14. SERVICIOS PÚBLICOS, AGUA

POTABLE Y SANEAMIENTO BÁSICO

15. VIVIENDA Y CALIDAD DE VIDA

16. VÍAS

17. TRÁNSITO Y TRANSPORTE

4.2 ARTICULACIÓN CON OBJETIVOS DE DESARROLLO DEL MILENIO

Los ODM y Objetivos de desarrollo del Milenio, son ocho propósitos para el desarrollo, que los países miembros de la Organización de las Naciones Unidas acordaron cumplir para el año 2015. Los ocho Objetivos de Desarrollo del Milenio, han sido adoptados por la comunidad internacional como un marco para las actividades en pro del desarrollo. Articulan metas e indicadores concretos, que permiten medir y monitorear efectivamente el avance en la erradicación de la pobreza extrema en el mundo.

Los ocho objetivos se resumen en el siguiente cuadro:

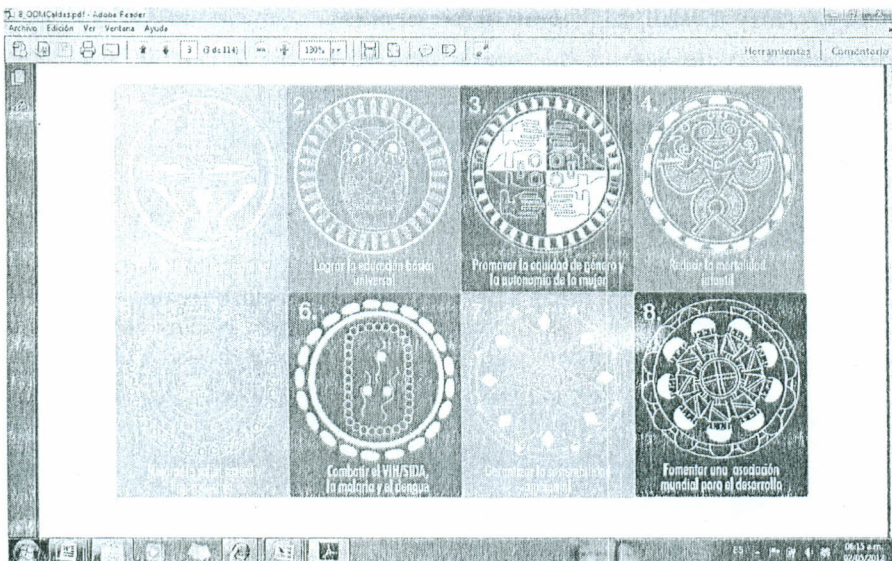

Se articulan dentro del Plan de desarrollo 2012-2015, así:

OBJETIVO 1: ERRADICAR LA POBREZA EXTREMA Y EL HAMBRE	EJE 1: DESARROLLO HUMANO (INCLUSIÓN Y EQUIDAD)
OBJETIVO 2: LOGRAR LA EDUCACIÓN BÁSICA UNIVERSAL	EJE 1: DESARROLLO HUMANO (INCLUSIÓN Y EQUIDAD)
OBJETIVO 3: PROMOVER LA EQUIDAD DE GENERO Y LA AUTONOMIA DE LA MUJER	EJE 1: DESARROLLO HUMANO (INCLUSIÓN Y EQUIDAD)
OBJETIVO 4: REDUCIR LA MORTALIDAD INFANTIL	EJE 1: DESARROLLO HUMANO (INCLUSIÓN Y EQUIDAD)
OBJETIVO 5: MEJORAR LA SALUD SEXUAL Y REPRODUCTIVA	EJE 1: DESARROLLO HUMANO (INCLUSIÓN Y EQUIDAD)
OBJETIVO 6: COMBATIR EL VIH/SIDA, LA MALARIA Y EL DENGUE	EJE 1: DESARROLLO HUMANO (INCLUSIÓN Y EQUIDAD)
OBJETIVO 7: GARANTIZAR LA SOSTENIBILIDAD AMBIENTAL	EJE 4: DESARROLLO TERRITORIAL E INFRAESTRUCTURA
OBJETIVO 8: FOMENTAR UNA ASOCIACIÓN MUNDIAL PARA EL DESARROLLO	EJE 2: DESARROLLO ECONÓMICO LOCAL (PRODUCTIVIDAD Y COMPETITIVIDAD) Y EJE 3: DESARROLLO INSTITUCIONAL Y PARTICIPACIÓN CIUDADANA

4.3 ARTICULACIÓN CON POLÍTICAS NACIONALES

Desde los ejes estratégicos planteados se plantean programas y subprogramas en coordinación con el Plan de Desarrollo Nacional, en lo que respecta a Buen Gobierno, lucha contra la corrupción y rendición de cuentas.

Respecto al capítulo sobre cambio climático del Plan Nacional de Desarrollo, el Plan de Desarrollo 2012-2015 Nuevas Ideas Mas Bienestar para Neira, plantea acciones desde el Ordenamiento Territorial, la gestión del riesgo, y la conservación ambiental para mitigar los efectos del cambio climático y prevenir los desastres en el municipio.

TITULO V

5. DIAGNÓSTICO MUNICIPIO DE NEIRA (CALDAS)

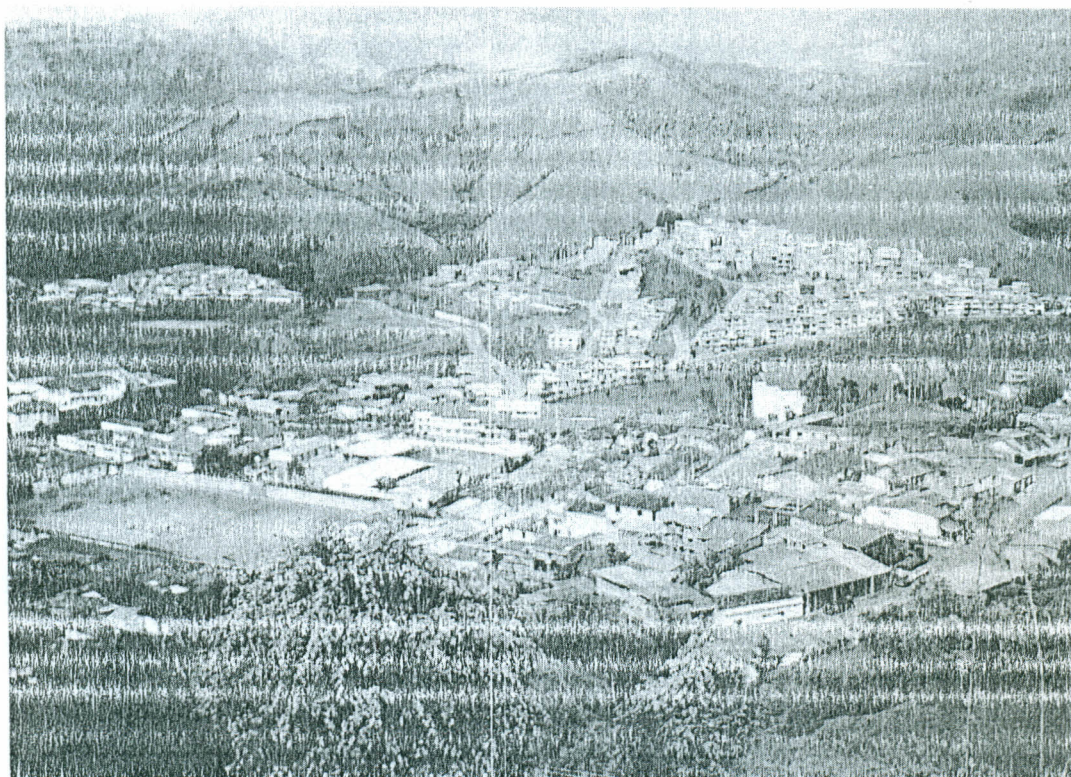

5.1 CONTEXTO:

El Municipio de Neira, está localizado a 21 Km. de Manizales y limita al norte con el Municipio de Aranzazu y Filadelfia, al sur con Manizales, al oriente con Marulanda y al occidente con Anserma en el Departamento de Caldas y con Quinchía en el Departamento de Risaralda. La extensión total es de 35.056 Has, con una altitud de la cabecera municipal (metros sobre el nivel del mar) de: 1969, su temperatura media éntre los 18 grados C°.

La fundación del municipio fue en 1842, por Marcelino Palacio, Elías González, Manuel Grisales y otros colonos antioqueños que construyeron las primeras casas y se establecieron allí. Su población es de 27.259 habitantes, de los cuales 13.669 viven en la zona urbana y 13.581 en la rural.

NUEVAS IDEAS + BIENESTAR PARA NEIRA

MAPA 01. Municipio de Neira



Fuente: Planeación Departamental 2009



5.2 INDICE DE GOBIERNO ABIERTO. Procuraduría General de la República

The screenshot shows a web interface for 'Alcaldías Municipales'. It features a navigation menu with 'GOBIERNOS DEPARTAMENTALES' and 'ALCALDÍAS MUNICIPALES'. Below this, there are dropdown menus for 'DEPARTAMENTO' (set to 'BOGOTÁ') and 'CALDAS' (set to 'NEIRA'). A table displays data for various municipalities, with 'NEIRA' selected. The table columns include 'MUNICIPIO', 'POBLACION', and 'INDICE'. The 'NEIRA' row shows a population of 13,669 and an index of 58.00.

5.3 POBLACIÓN:

TABLA 01. POBLACIÓN CABECERA

CÓDIGO MUNICIPIO	DE NOMBRE MUNICIPIO	TOTAL VIVIENDAS	TOTAL HOGARES	TOTAL PERSONAS	TOTAL UNIDADES ECONÓMICAS	TOTAL UNIDADES AGROPECUARIAS	TOTALES
17486	NEIRA	3.575	3.247	13.669	124	2.834	5

TABLA 02. POBLACIÓN RESTO

CÓDIGO MUNICIPIO	DE NOMBRE MUNICIPIO	TOTAL VIVIENDAS	TOTAL HOGARES	TOTAL POBLACIÓN	TOTAL UNIDADES ECONÓMICAS	TOTAL UNIDADES AGROPECUARIAS	TOTALES
17486	NEIRA	3.424	3.547	13.581	542	0	4

En comparación con otros Municipios se observa que el Municipio de Neira no presenta una alta concentración en Número de habitantes en su Casco Urbano, sin embargo, por ser la Cabecera Municipal más pequeña en comparación con el resto del territorio Municipal, si presentó concentración, coincidiendo con la tendencia de la sociedad posmoderna, que la población rural migre a las cabeceras urbanas.

La mayor cantidad de población se encuentran ubicados en las edades productivas en el ciclo vital del ser humano, siendo este un indicador positivo a la hora de evaluar la capacidad productiva de los individuos en un grupo social. Si bien Neira es un Municipio con gente joven y en edad productiva no se debe descuidar la demás población ya que en unos 10 años la población menor a 15 años de edad, serán quienes estén en la edad productiva del mismo es decir que alrededor de 8.000 personas serán quienes entren al grupo de personas con edad productiva a la estructura social.

GRÁFICA. 01 PIRAMIDE POBLACIONAL

Estructura de la población por sexo y grupos de edad

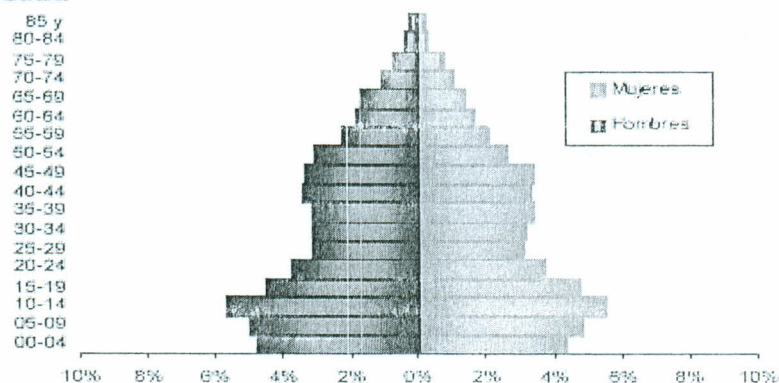

Se evidencia:

- Efecto de la migración por sexo y edad y sobre mortalidad masculina.

Del total de la población de Neira: **13911** corresponden al sexo **masculino** con un porcentaje del **51.04 %**. Observándose un leve aumento de estos respecto al sexo femenino, del total de la población de Neira: **13339** corresponden al sexo **Femenino** con un porcentaje del **48.95 %**.

Si se observa detenidamente la gráfica podemos evidenciar que el Municipio a pesar de tener en mayoría una población en edad productiva, como se muestra en la Gráfica. 01, la población a partir de 19 años de edad hasta los 40 migra hacia otras ciudades, lo que muestra esta pirámide es una acelerada reducción tanto de hombres como mujeres en esta edad, teniendo como consecuencia que el Municipio pierde una cantidad de recurso humano importante al migrar la población más productiva a otros lugares.

El Municipio de Neira, cuenta también con una población diversa en sus características étnicas es por ello que estos grupos minoritarios deben ser tenidos en cuenta a la hora de planear el futuro del mismo. (Ver gráfica. 02)

GRÁFICA. 02 GRUPOS ÉTNICOS

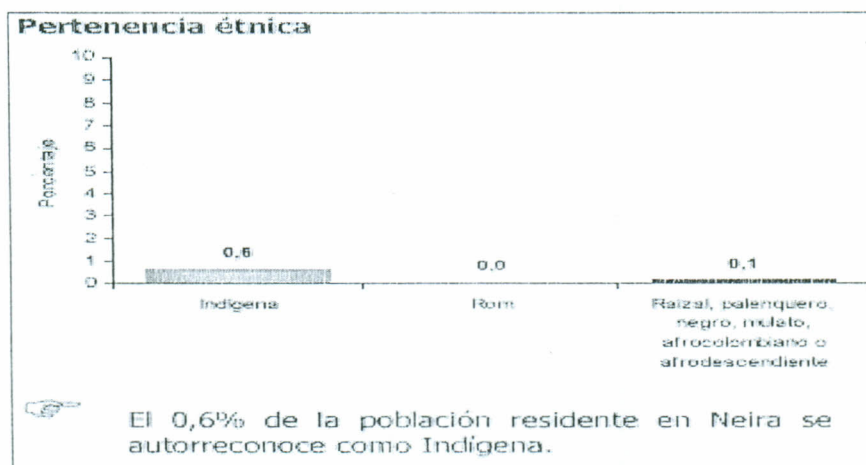

Del total de habitantes del Municipio de Neira el 0,6 es población Indígena y el 0,1 es población afrodescendiente, lo cual evidencia que si bien son minoritarios el Municipio como tal tiene diversidad cultural y étnica.

5.4 DINÁMICA TERRITORIAL:

El 85% de la población se moviliza hacia la ciudad de Manizales, para lo cual según la estadística administrada en el Centro de Turismo y Transporte de Neira CETTRAN, se movilizan cerca de 23.500 personas anualmente. Esta movilización ejerce presión en la ciudad de Manizales al tener que recibir permanentemente la población que viaja de Neira, sin embargo al ser ésta la capital y el centro de oferta en los servicios (energía, gobierno, administración, comercio, academia, etc.) genera esta dinámica urbano – regional que a su vez beneficia a los pobladores de Neira en comparación de otros Municipios más periféricos. En otras palabras la dinámica urbano – regional entre Neira y la capital se da principalmente por su cercanía, además de la gran oferta concentrada en la capital que resulta estratégica para los pobladores del Municipio de Neira.

5.5 DIMENSION SOCIO – CULTURAL:

De los 53 Municipios que conforman el Eje Cafetero el municipio de Neira está ubicado en el puesto 43 según el Informe Regional de Desarrollo Humano (IRDH, 2009) y el Programa de