**SECRETARIA
PLANEACIÓN E
INFRAESTRUCTURA
2012**

La Administración Municipal en cabeza del Doctor José Darío Ramírez Jiménez y a través de la Secretaría de Planeación e Infraestructura, ha sido la encargada de Supervisar los trabajos realizados durante este primer año de Gobierno del Señor Alcalde .

Al igual la Coordinación de Obras Públicas viene desarrollando actividades en el Mantenimiento y Funcionamiento de las Vías Rurales del Municipio.

AYUDAS A LA COMUNIDAD EN

➤ *Mejoramientos en:*

- ✓ *Vivienda en la Zona Urbana y Rural*
- ✓ *Unidades Sanitarias en la Zona Urbana y Rural*
- ✓ *Central de Sacrificio*
- ✓ *Edificio del Centro Cultural y de la Juventud*
- ✓ *Plaza de Ferias*
- ✓ *Puente Colgante Álvaro Rey*
- ✓ *Granja Santa Clara*
- ✓ *Asilo Santa Ana*
- ✓ *Instituciones Educativas*

AYUDAS A LA COMUNIDAD EN

- *Construcción de:*
 - ✓ *Unidades Sanitarias*

- *Reparaciones en Acueductos Veredales:*
 - *Naranjal*
 - *Buenvista*
 - *El Vergel*

PROYECTOS RADICADOS

- *Convenio Interadministrativo Celebrado entre el Departamento de Caldas y los 18 Municipios de Caldas. (Construcción de 50 Viviendas Nuevas para Damnificados Ola Invernal 2008).*
Año de radicado 2011.
Valor del Proyecto: \$65,236,700.
Aporte Municipio en Efectivo: \$15,000,000.
- *Mejoramiento de Vivienda Urbano y Rural (Gobernación de Caldas, 15 Beneficiarios).*
Año de radicado 2011.
Valor del Proyecto: \$53,119,524.
Valor de Mejoramiento Promedio por Beneficiario: \$3,541,301.
- *Electrificación Rural 47 beneficiarios, con ampliación a 10 cupos vigencia 2012.*
Año de radicado 2011.
Inversión Promedio por Vivienda: \$6,000,000.
Redes 1° y 2° CHEC: \$4,000,000.
Instalaciones Redes Internas: \$2,000,000.
Comité de Cafeteros: \$500,000.
Gobernación: \$500,000.
ISAGEN: \$500,000.
Alcaldía : \$250,000.
Usuario: \$250,000.

PROYECTOS RADICADOS

- ***Urbanización Nuevo Mirador (44 Viviendas).***
Año radicado: 2012
Valor subsidio aproximado por Vivienda: \$30,000,000.
- ***Desplazados – Banco Agrario (19 Viviendas Nuevas).***
Año radicado: 2012
Valor subsidio aproximado por Vivienda: \$15,300,900.
- ***El Fondo de Adaptación tiene prevista la Reconstrucción de 44 Viviendas afectadas por el Fenómeno de la Niña 2010-2011.***
- ***Construcción de 200 Unidades Sanitarias con Sistemas Integrados Sépticos.***
Año radicado: 2012
Valor del proyecto: \$1,095,497,000.
Valor Solicitado a la Secretaría de vivienda: \$985,497,000.
Cofinanciación Municipio: \$110,000,000.

PROYECTOS RADICADOS

- **Construcción de 100 Estufas Ecológicas**
Año radicado: 2012
Valor del proyecto: \$155,623.000.
Valor Solicitado a Corpocaldas: \$140,623,000.
Cofinanciación Municipio: \$15,000,000.

PROYECTOS EN EJECUCIÓN

- *Construcción de 80 metros lineales desde la abscisa k1 + 100, desde la vía a San Juan – La Siria. Aportes entre el Comité de Cafeteros, Municipio y Comunidad.*
- *Convenio número 2012-0935 Continuación de la Construcción de la Vía Cantadelicia – Las Playas a partir del Kilometro 5 + 100 hasta agotar los recursos del convenio, aproximadamente 200 metros. Valor del Convenio: \$20,000,000.*
- *Selección Abreviada 003-2012 Construcción de Obras de Estabilidad de Taludes y manejo de aguas superficiales y subterráneas en el Municipio. Valor del Convenio: \$154,441,998. Aporte Corpocaldas: \$139,441,998. Municipio: \$15,000,000.*
- *Contratos de Obra: Mantenimiento del Puente Colgante Álvaro Rey (\$5,379,920) Mantenimiento Plaza de Ferias (\$4,092,556).*
- *Construcción y Mejoramiento de Unidades Sanitarias (19 beneficiarios) Porcentaje de ejecución en un 70% .*

PROYECTOS EN EJECUCIÓN

- *Mejoramiento y Mantenimiento de la Vía Aguabonita – San Vicente*
Valor del Proyecto: \$321,041,737.
Porcentaje de Ejecución: 70%

- *Mejoramiento, Reparación, Rehabilitación y Construcción de Puentes y Pontones pertenecientes a la red vial Departamental afectados por el fenómeno de la niña año 2010 – 2011.*
 - *Vía Manzanares – Marulanda por un valor \$94,132,288.*

***REGISTRO FOTOGRAFICO
DE LAS ACTIVIDADES
REALIZADAS***

CONSTRUCCIÓN UNIDAD SANITARIA

Consuelo Ospina Quintero

Véreda Llanadas



MEJORAMIENTO LAVADERO

Consuelo Ospina Quintero

Vereda Llanadas



CONSTRUCCIÓN UNIDAD SANITARIA Y OTRAS REPARACIONES

Aristides Castaño

Vereda Romeral



CONSTRUCCIÓN UNIDAD SANITARIA Y OTRAS REPARACIONES

Aristides Castaño

Vereda Romeral



CONSTRUCCIÓN UNIDAD SANITARIA Y OTRAS REPARACIONES

Aristides Castaño

Vereda Romeral



CONSTRUCCIÓN UNIDAD SANITARIA Y OTRAS REPARACIONES

Aristides Castaño

Vereda Romeral

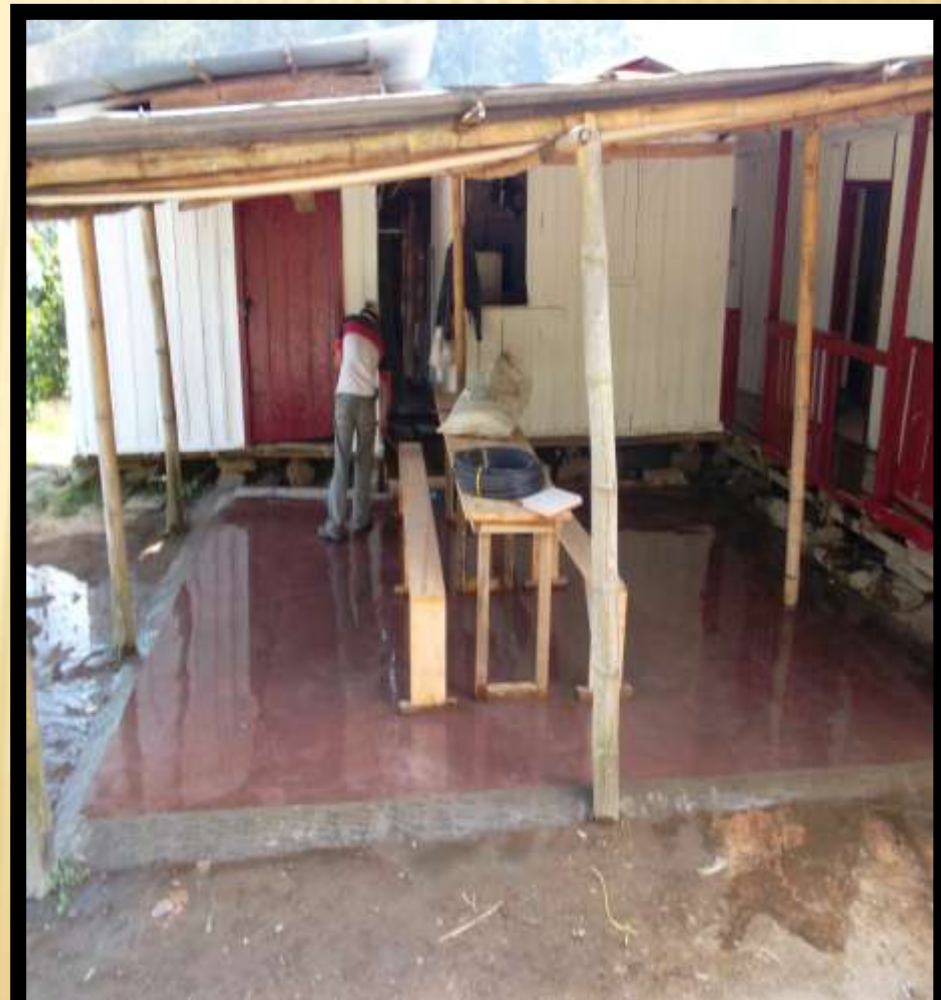

CONSTRUCCIÓN UNIDAD SANITARIA

Rosa María Aristizabal Vélez

Vereda Dosquebradas



CONSTRUCCIÓN UNIDAD SANITARIA

Reinel Rincón Flórez

Barrio Lomba

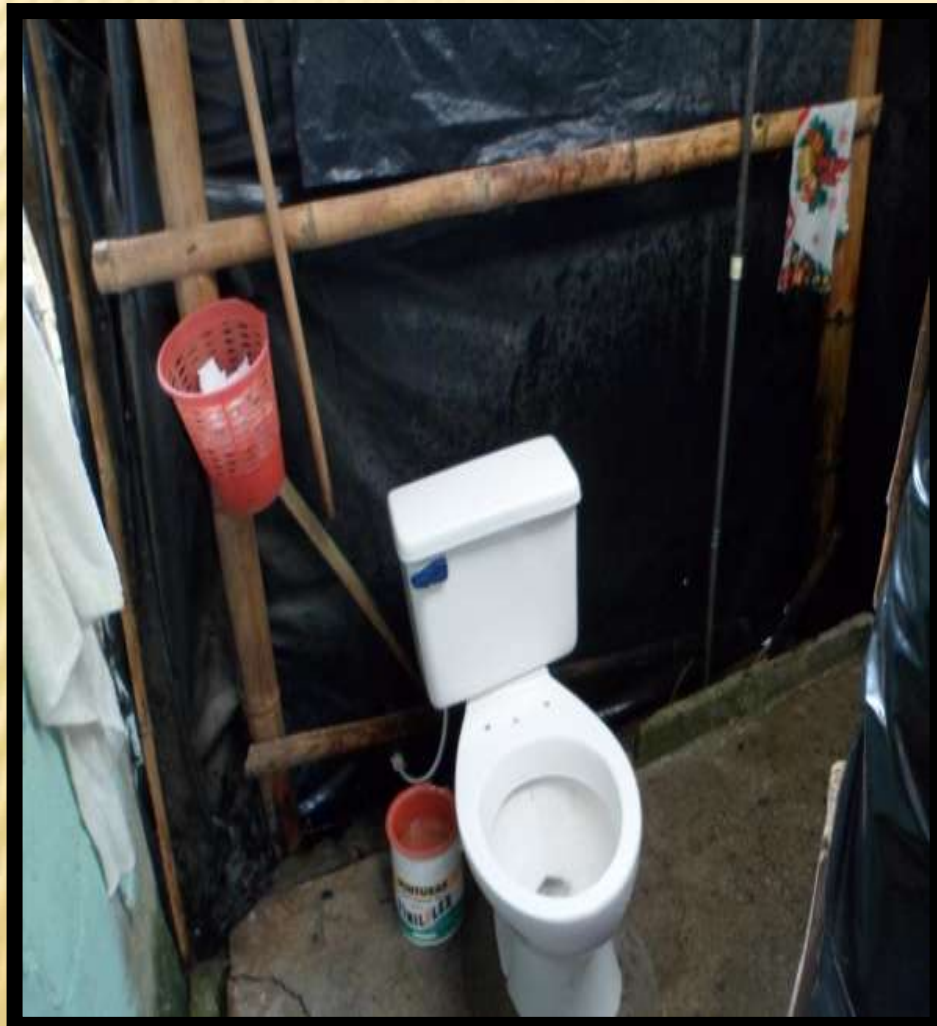

MEJORAMIENTO LAVADERO

Reinel Rincón Flórez

Barrio Lombo



CONSTRUCCIÓN UNIDAD SANITARIA

María Edilma Isaza Rincón

Barrio Lombo



CONSTRUCCION UNIDAD SANITARIA

Luz Aida García

Barrio Lombo Parte Alta



MEJORAMIENTO UNIDAD SANITARIA

María Eugenia Arias

Barrio San Roque



MEJORAMIENTO UNIDAD SANITARIA

Ana Eva Rincón

Carrera 2.



MEJORAMIENTO LAVADERO

María Inés Salazar

Barrio Lombo Parte Alta



CONSTRUCCIÓN UNIDAD SANITARIA

William José Quintero Marulanda
Aguabonita



CONSTRUCCIÓN UNIDAD SANITARIA

William José Quintero Marulanda
Aguabonita

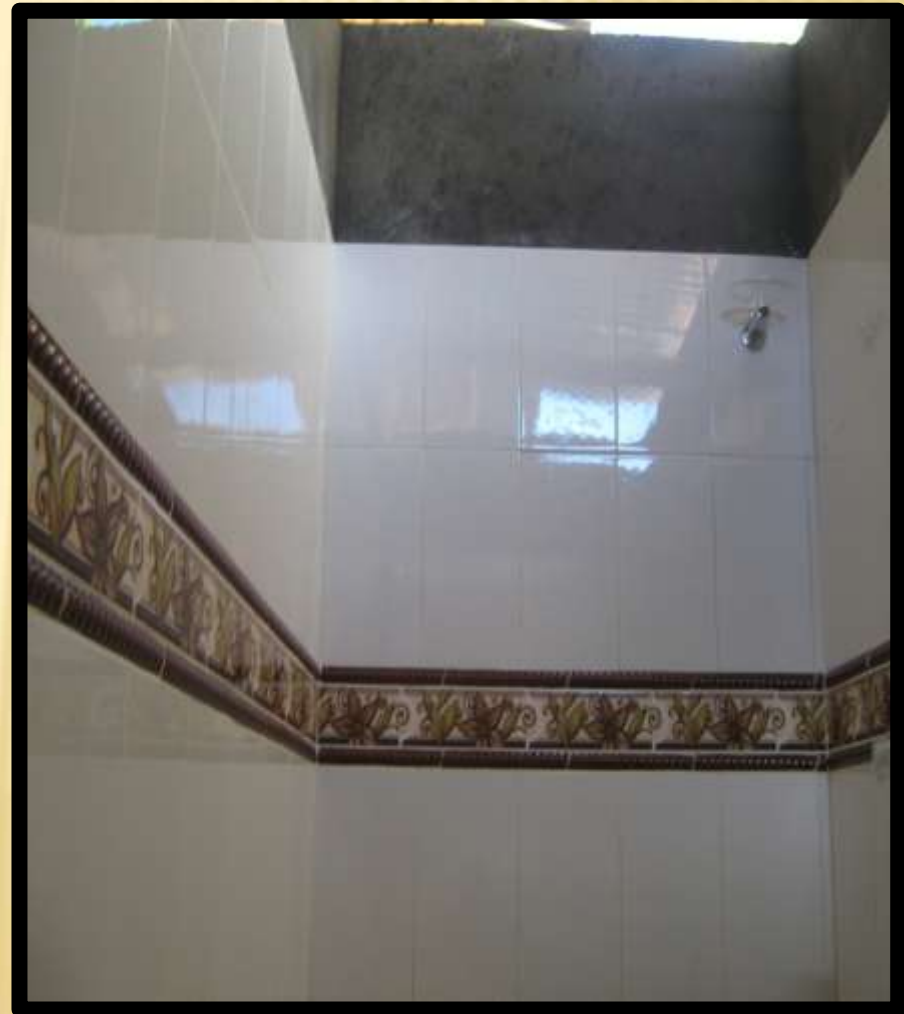

CONSTRUCCIÓN UNIDAD SANITARIA

William Cuartas
Carrera 3



CONSTRUCCIÓN UNIDAD SANITARIA

Luis Enrique Tabares Gómez
Aguabonita



CONSTRUCCIÓN UNIDAD SANITARIA

Carlos Enrique Villa Arango
El Suello



CONSTRUCCIÓN UNIDAD SANITARIA

Juan Alcibiades Echeverry Orozco
El Aliso



CONSTRUCCIÓN UNIDAD SANITARIA

Jairo Montes Pérez
El Aliso



COSNTRUCCIÓN UNIDAD SANITARIA

Jairo Montes Flores

El Aliso



REPARACIÓN TECHOS

Los Planes

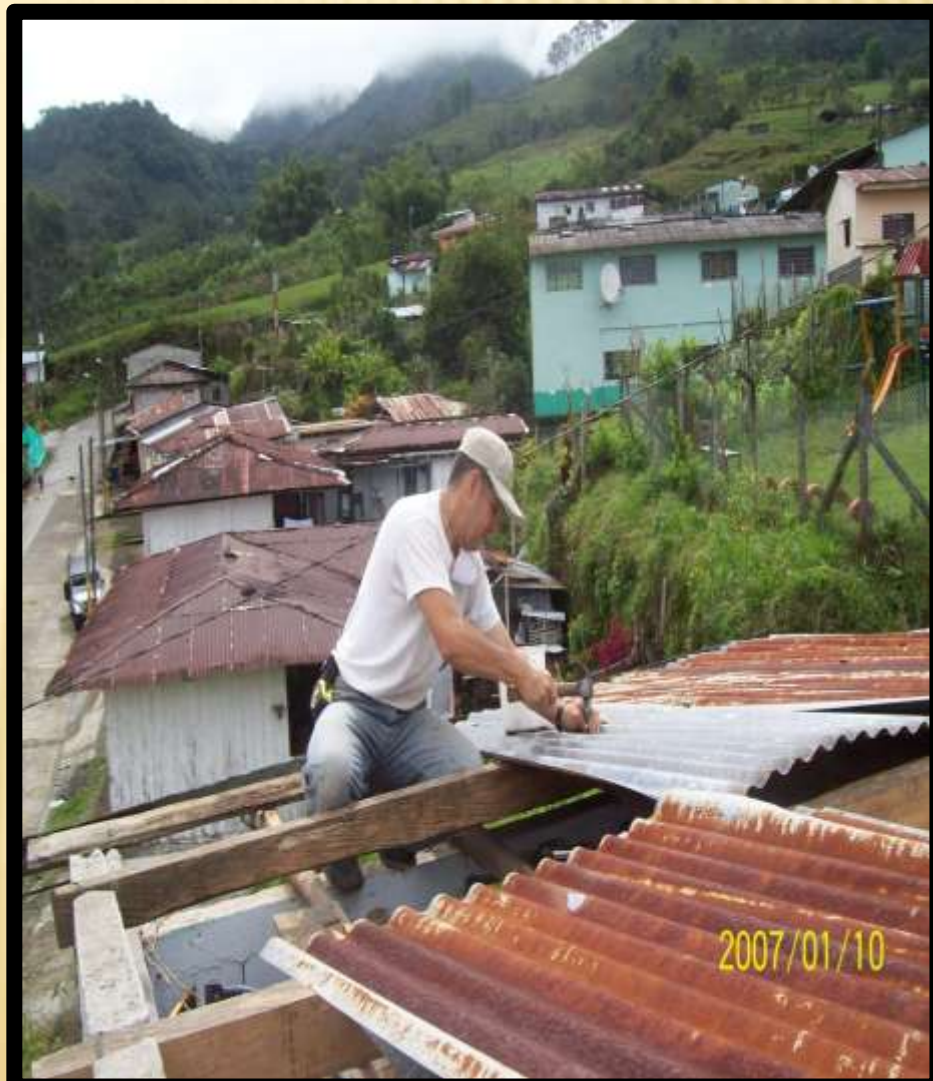

REPARACION DE TECHOS

Los Planes

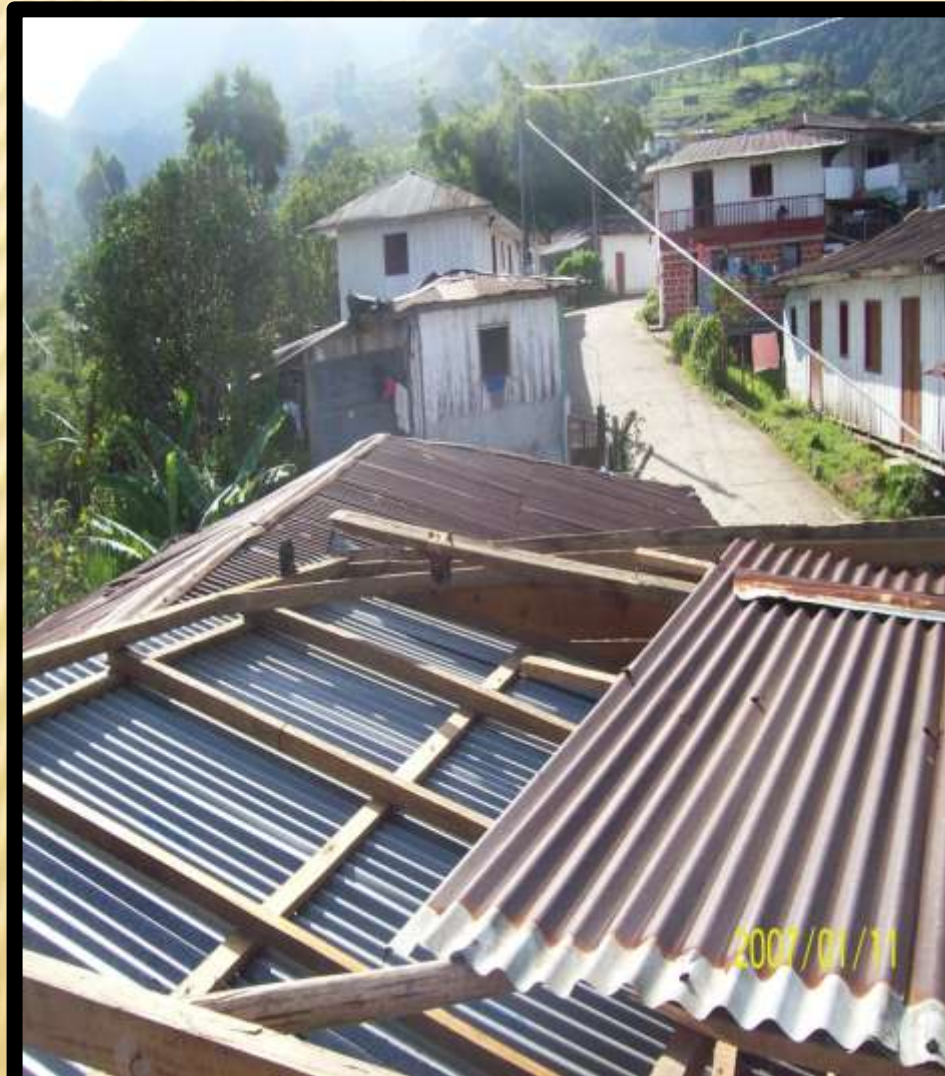

REPACION DE TECHOS

Los Planes



REPACION DE TECHOS

Los Planes

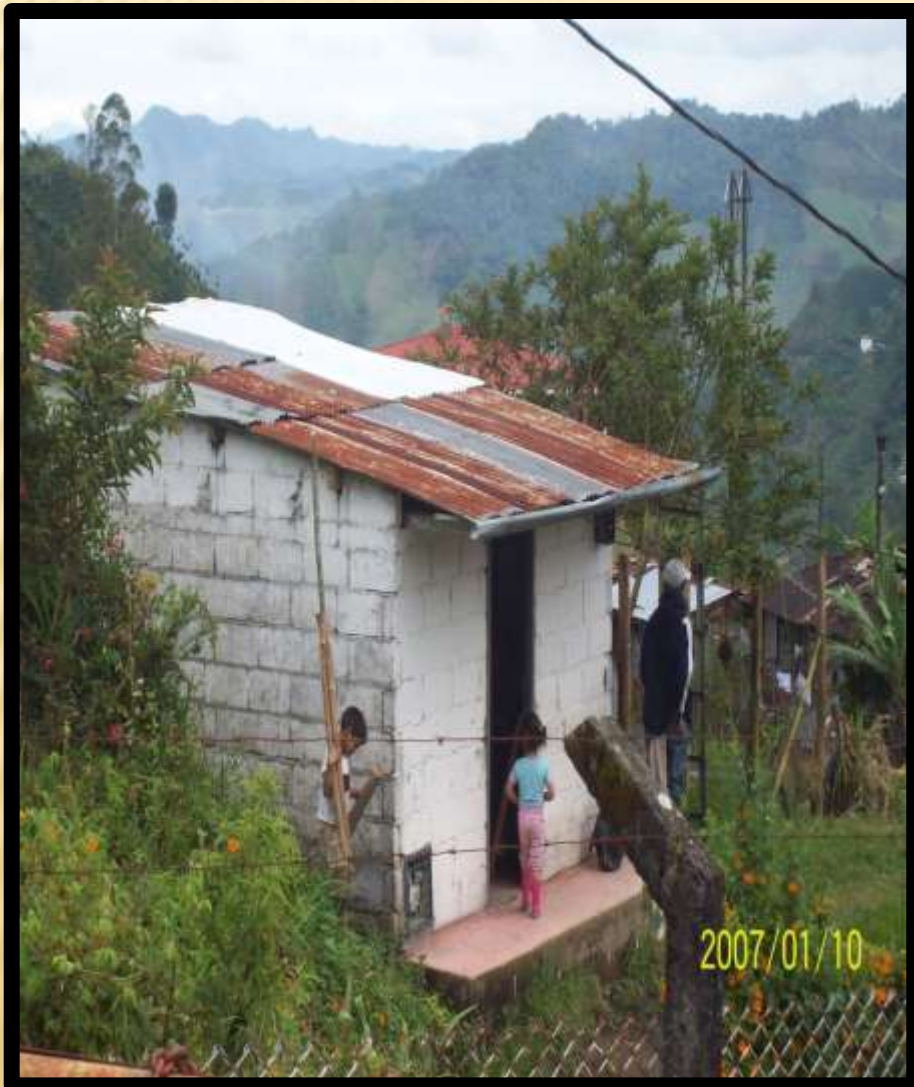

MANO DE OBRA

Leonel Morales

Carrera 5 Nro. 8 - 125

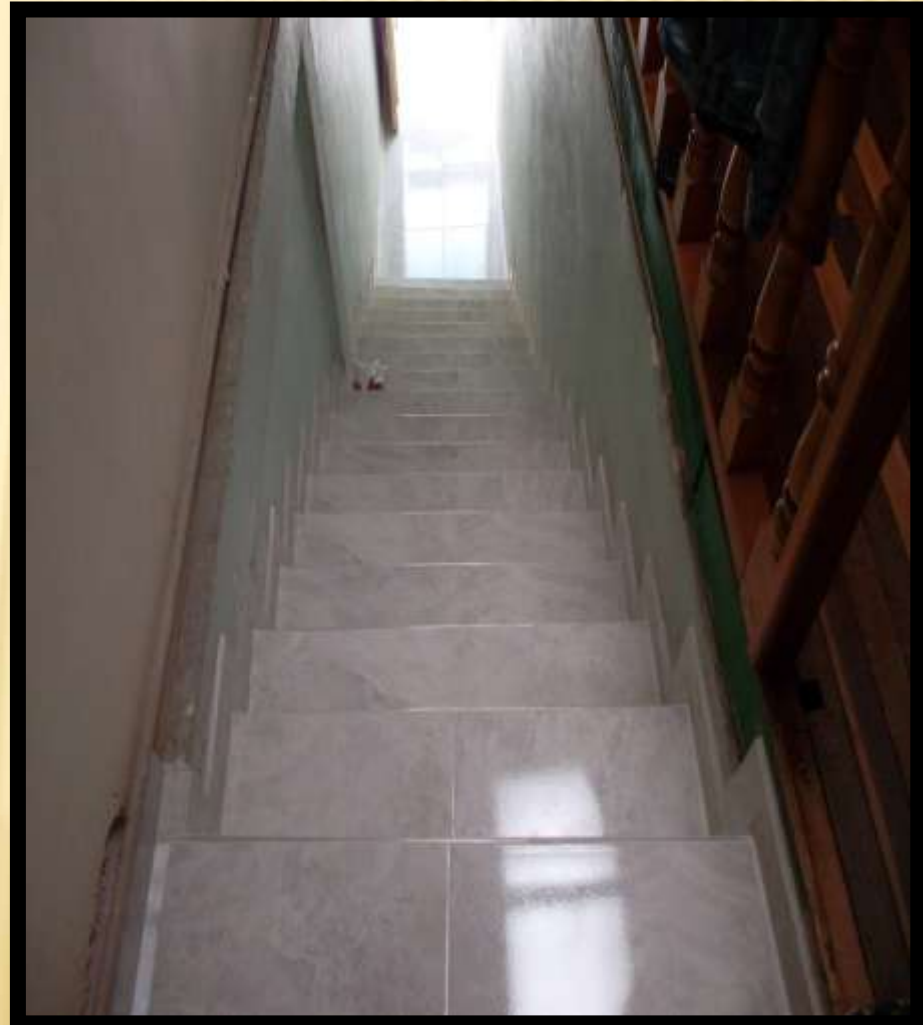

**MANO DE OBRA CALIFICADA Y NO CALIFICADA
PARA EL VACIADO DE COLUMNAS Y PISOS DE LOS
BAÑOS EN EL NUEVO ASILO JUAN PABLO II
BARRIO SAN ROQUE.**

Proceso de Formaleta



**MANO DE OBRA CALIFICADA Y NO CALIFICADA
PARA EL VACIADO DE COLUMNAS Y PISOS DE LOS BAÑOS
EN EL NUEVO ASILO JUAN PABLO II
BARRIO SAN ROQUE.**

Columna Vaciada



Pisos Baños



MANODE OBRA

Luz Mery Zapata Pamplona

Carrera 5 Calle 8 Esquina



MANO DE OBRA

Olga Gutiérrez Castaño

Barrio Las Colinas



MANO DE OBRA

Luz Mery Zapata Pamplona

Carrera 5 Calle 8 Esquina



OBRAS A EJECUTAR A 31 DE DICIEMBRE DE 2012

- *Construcción y Mejoramiento de Vivienda*
Asignación presupuestal \$19,059,900

Con estos recursos se busca mejorar las condiciones de habitabilidad y calidad de vida de la Señora Dioselina Aguirre de Echeverry mediante la construcción de vivienda nueva y mejorar otras viviendas en techos y pisos de familias vulnerables.

A continuación podemos observar el estado de la vivienda de la señora Dioselina.

OBRAS A EJECUTAR A 31 DE DICIEMBRE DE 2012



OBRAS A EJECUTAR A 31 DE DICIEMBRE DE 2012

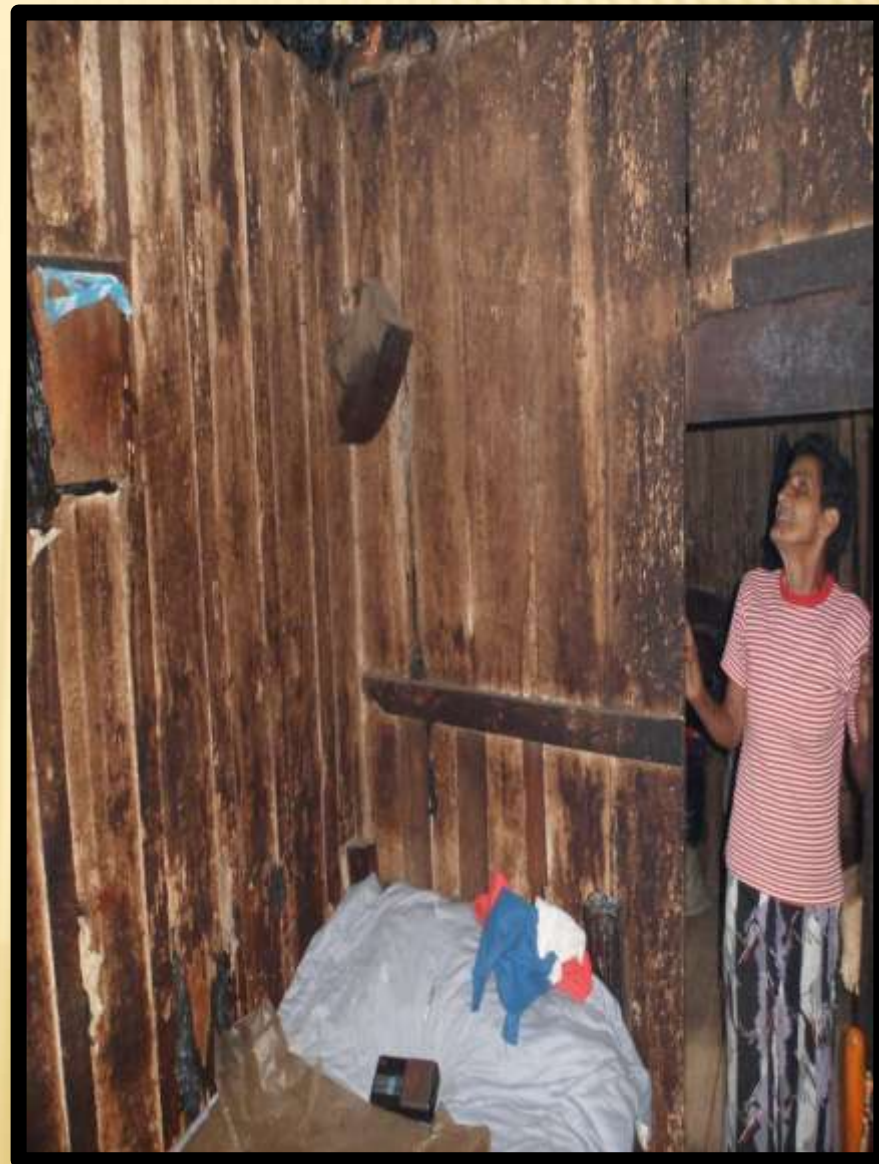

OBRAS A EJECUTAR A 31 DE DICIEMBRE DE 2012



OBRA EN EJECUCIÓN

Dioselina Aguirre de Echeverry
El Tablazo



**REPARACION,
ADECUACION Y
MEJORAMIENTO, EN
INFRAESTRUCTURA
EDUCATIVA**

INSTITUCIÓN EDUCATIVA DOSQUEBRADAS.

Mesón de Cocina



INSTITUCIÓN EDUCATIVA DOSQUEBRADAS.

Ventanales Área de Comedor



INSTITUCIÓN EDUCATIVA LA CEIBA

Parque Infantil



INSTITUCIÓN EDUCATIVA LA CEIBA

Canchas Multifuncionales



INSTITUCIÓN EDUCATIVA LA CEIBA

Canchas Multifuncionales



INSTITUCIÓN EDUCATIVA NARANJAL

Cubierta de dos Salones



INSTITUCIÓN EDUCATIVA NARANJAL

Cubierta de dos Salones



INSTITUCIÓN EDUCATIVA GREGORIO GUTIÉRREZ GONZÁLEZ LOS PLANES

Construcción Loza en Concreto Reforzado que sirva de Cubierta.



INSTITUCIÓN EDUCATIVA GREGORIO GUTIÉRREZ GONZÁLEZ LOS PLANES

Construcción Rampas en Concreto



**INSTITUCIÓN EDUCATIVA
GREGORIO GUTIÉRREZ GONZÁLEZ
LOS PLANES**

Construcción Rampas en Concreto



INSTITUCIÓN EDUCATIVA INSTITUTO MANZANARES

Materiales de Construcción

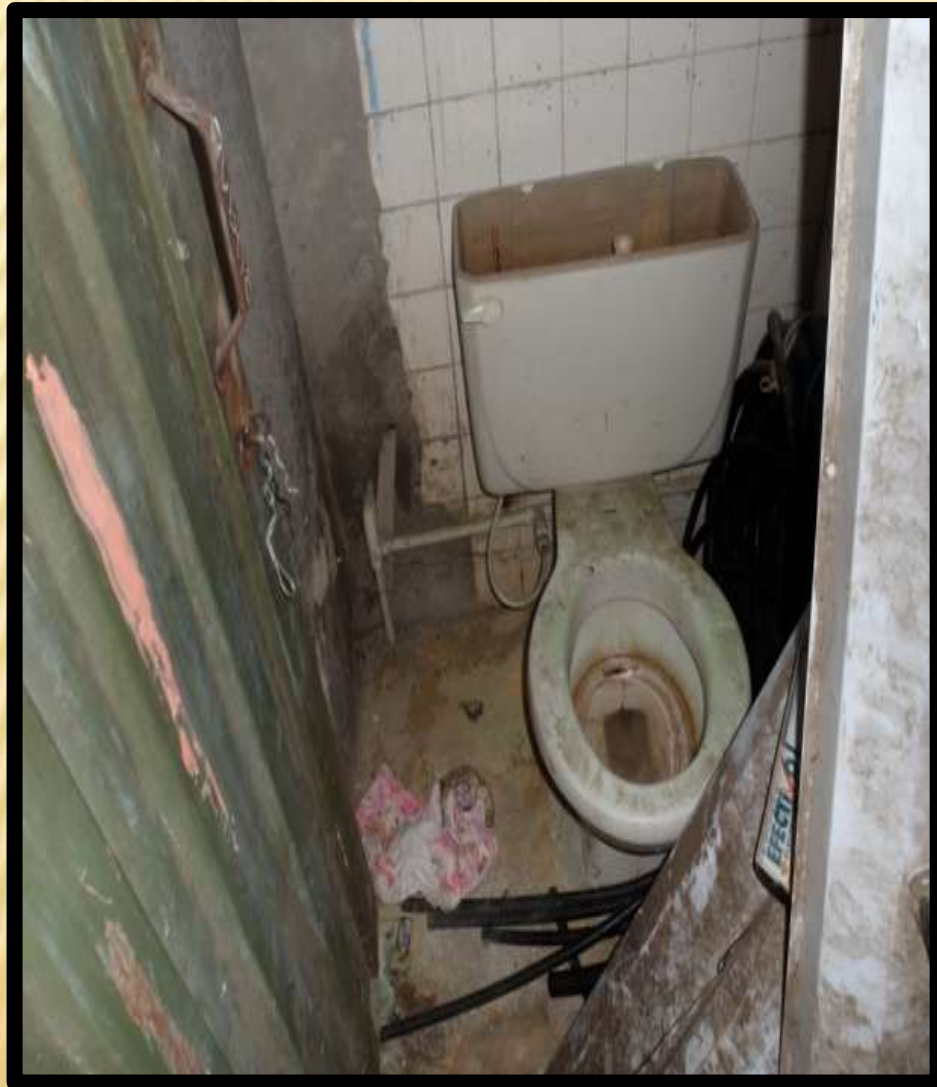

INSTITUCIÓN EDUCATIVA INSTITUTO MANZANARES

Materiales de Construcción

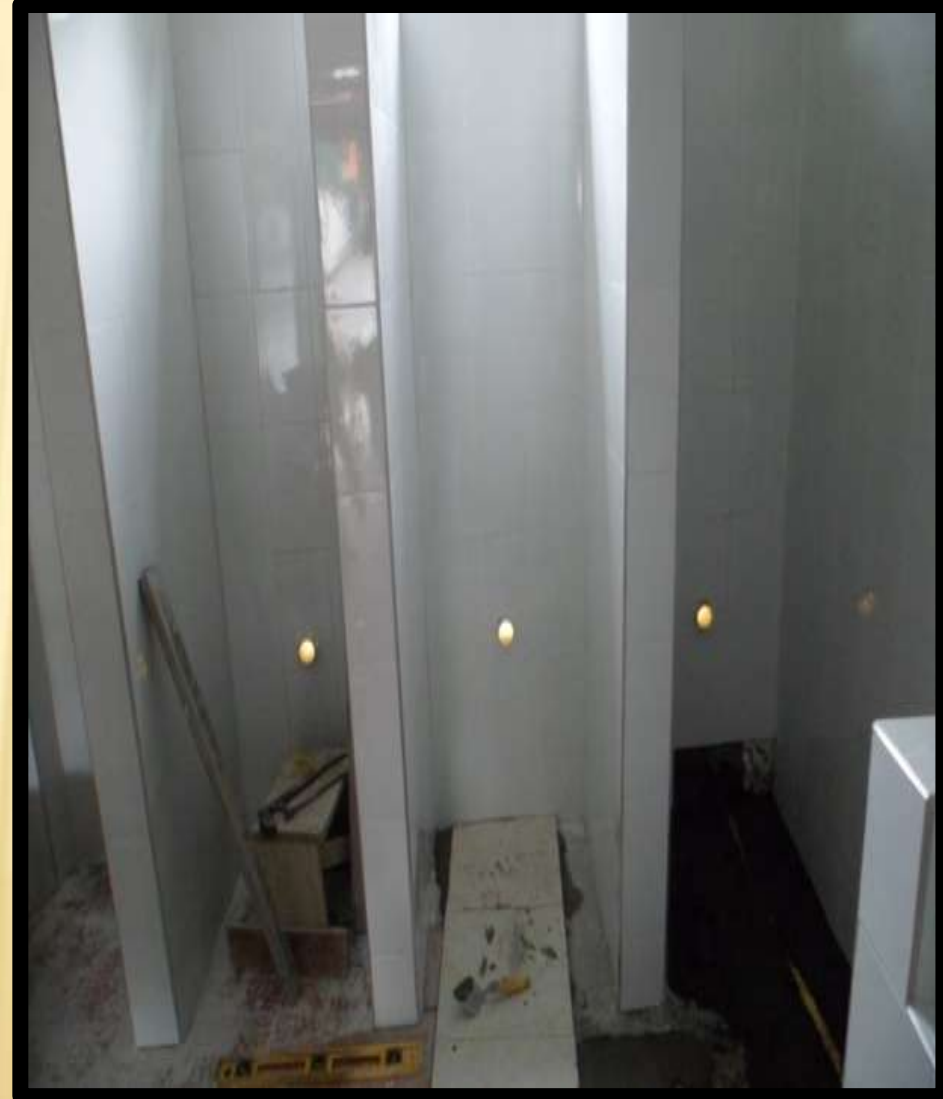

INSTITUCIÓN EDUCATIVA INSTITUTO MANZANARES

Materiales de Construcción



INSTITUCIÓN EDUCATIVA SEDE SAN LUIS GONZAGA

Demarcación Pintura Canchas de Baloncesto y Microfútbol



INSTITUCIÓN EDUCATIVA SEDE SAN LUIS GONZAGA

Demarcación Pintura Canchas de Baloncesto y Microfútbol



CENTRO EDUCATIVO LA UNIÓN

Mejoramiento de la Cubierta de dos Salones

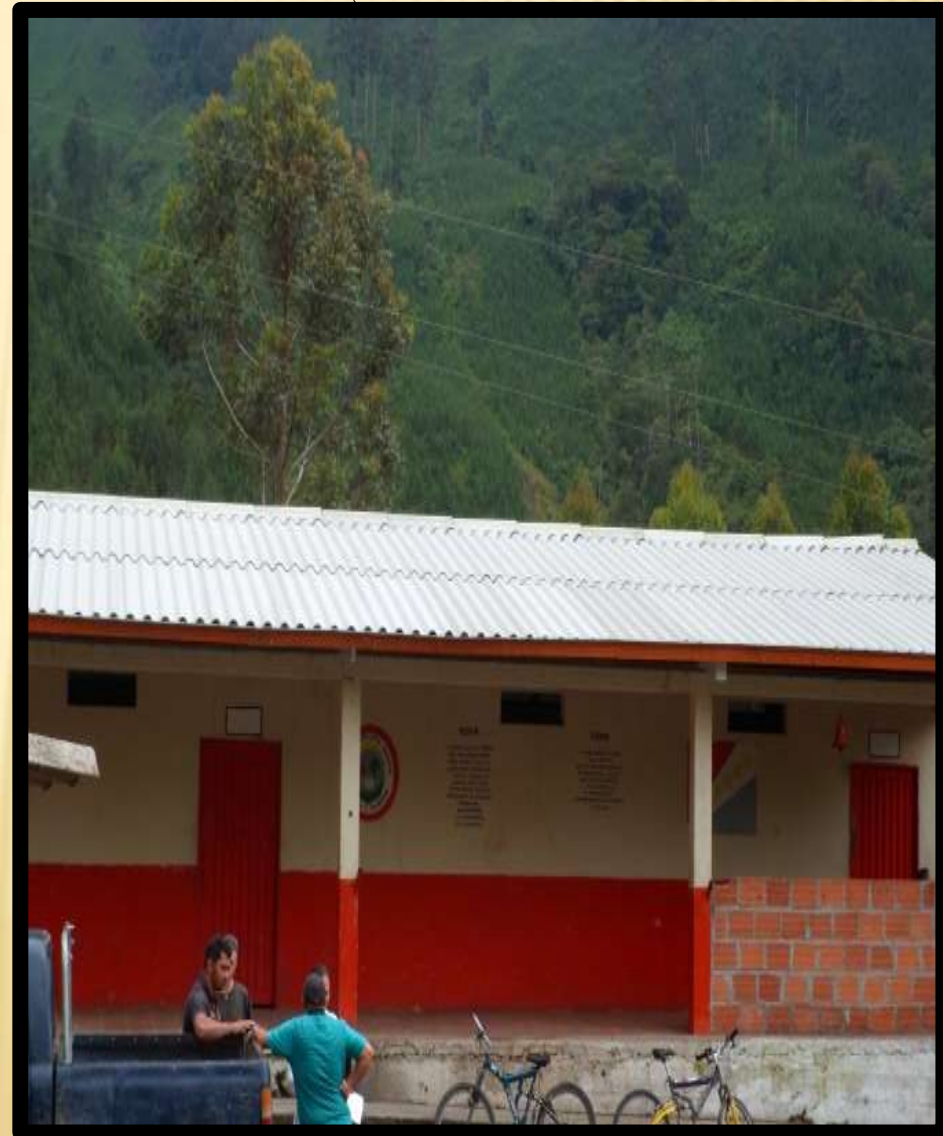

CENTRO EDUCATIVO LA UNIÓN

Mejoramiento de la Cubierta de dos Salones



INSTITUCIÓN EDUCATIVA EL VERGEL

Mejoramiento en la Cocina

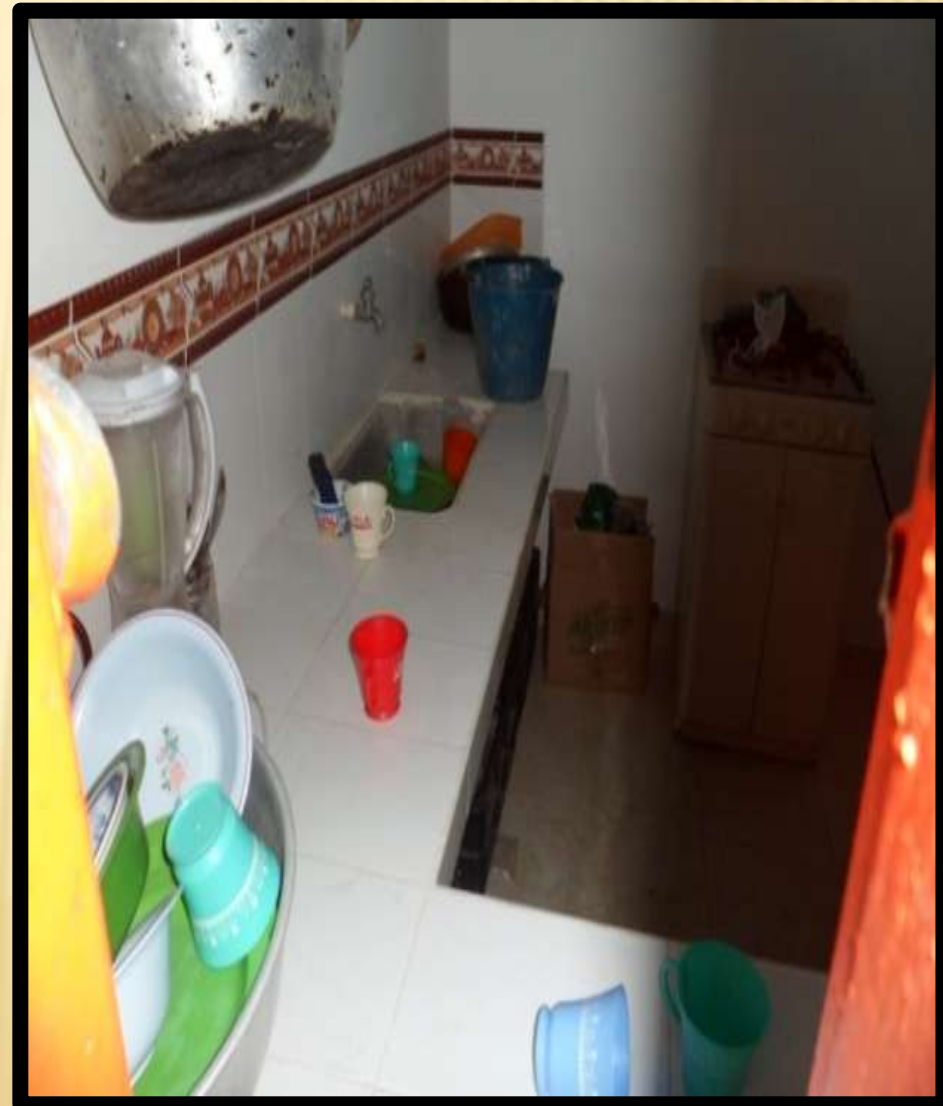

INSTITUCIÓN EDUCATIVA EL VERGEL

Mejoramiento en la Cocina



INSTITUCIÓN EDUCATIVA EL VERGEL

Instalación Reja de Seguridad

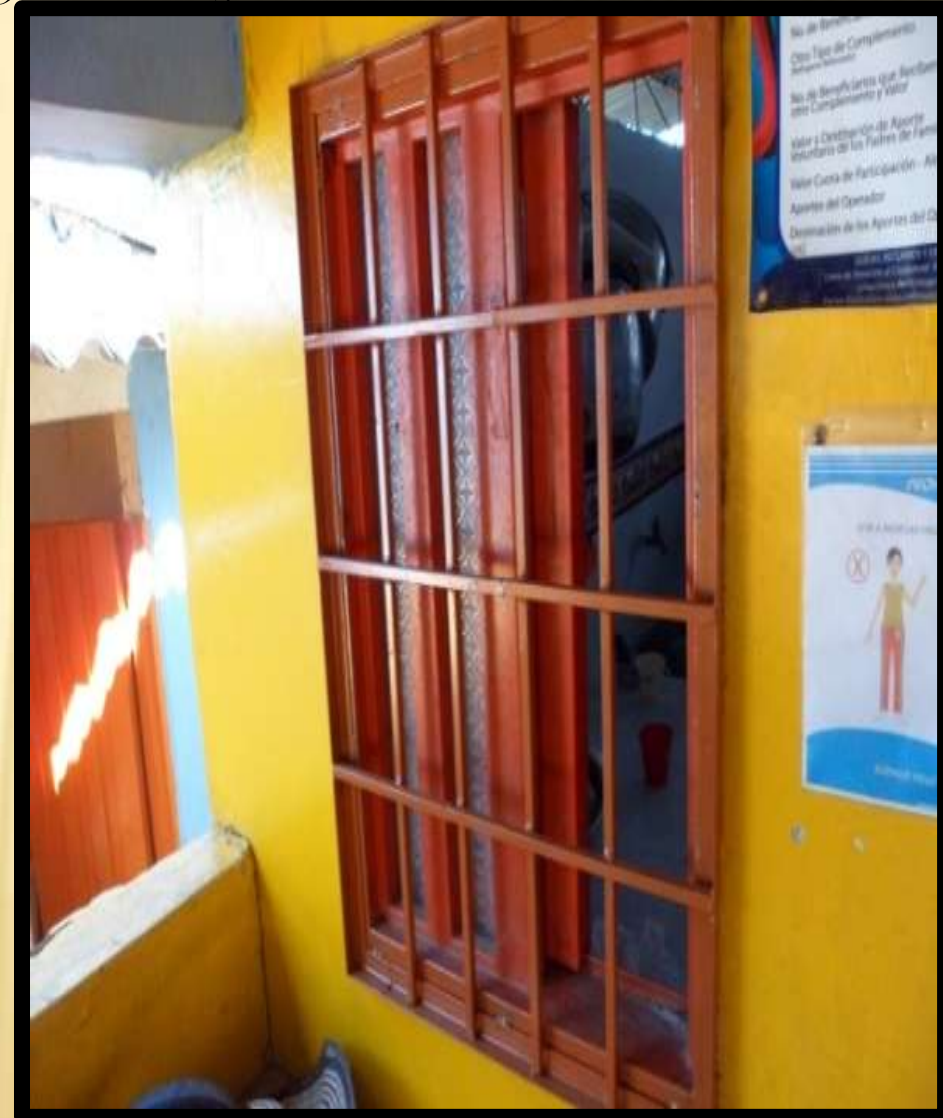

INSTITUCIÓN EDUCATIVA SAN JUAN LA SIRIA

Adecuación de la Cocina



INSTITUCIÓN EDUCATIVA SAN JUAN LA SIRIA

Adecuación de la Cocina

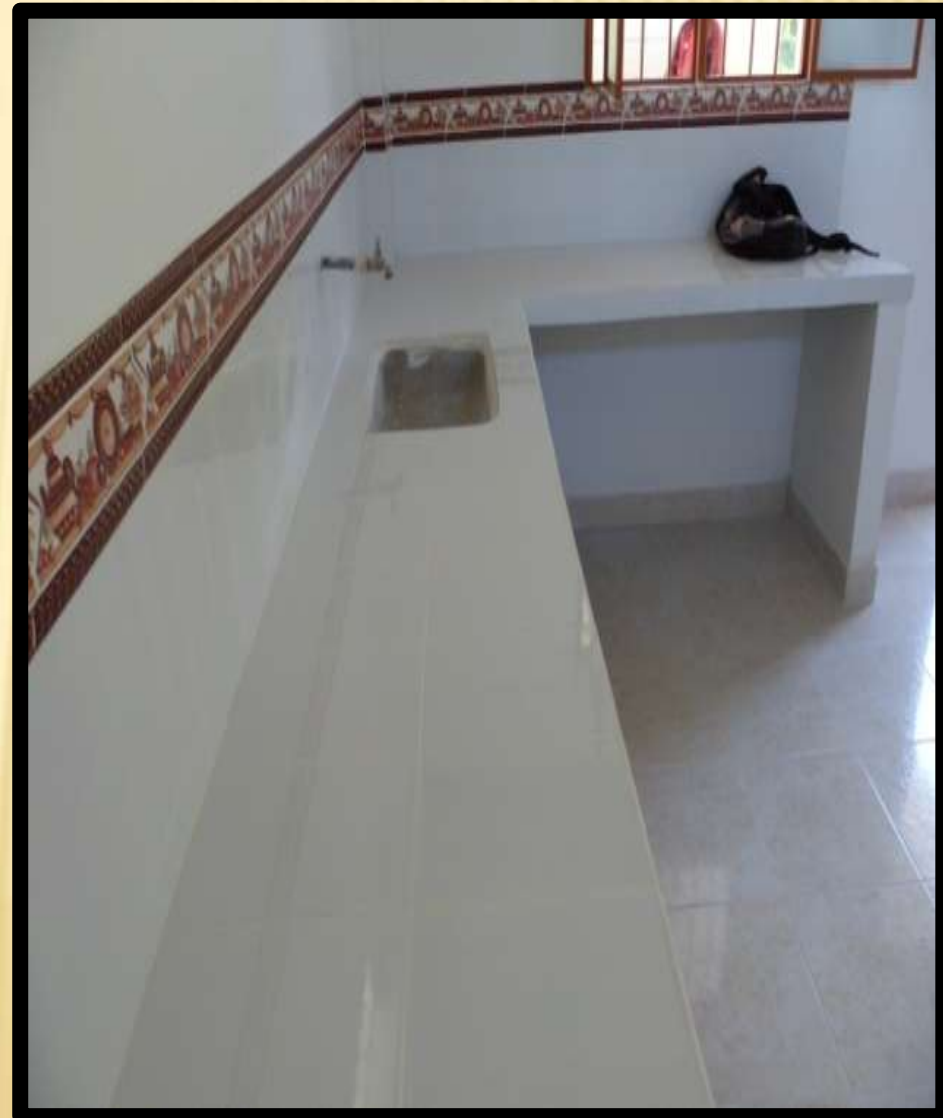

INSTITUCIÓN EDUCATIVA SAN JUAN LA SIRIA

Adecuación de la Cocina



INSTITUCIÓN EDUCATIVA SAN JOSE

Cielo Raso



INSTITUCIÓN EDUCATIVA SAN JOSE

Instalación Rejas de Seguridad



CENTRO EDUCATIVO LA UNIÓN

Ampliación y Mejoramiento del Restaurante Escolar



CENTRO EDUCATIVO LA UNIÓN

Ampliación y Mejoramiento del Restaurante Escolar



CENTRO EDUCATIVO LA UNIÓN

Ampliación y Mejoramiento del Restaurante Escolar



INSTITUCIÓN EDUCATIVA AGUABONITA SEDE SAN PEDRO

Construcción del Restaurante Escolar



INSTITUCIÓN EDUCATIVA AGUABONITA SEDE SAN PEDRO

Construcción del Restaurante Escolar



INSTITUCIÓN EDUCATIVA AGROPECUARIA LLANADAS EN EL ÁREA DE PRIMARIA

Adecuación del Área del Comedor



INSTITUCIÓN EDUCATIVA AGROPECUARIA LLANADAS EN EL ÁREA DE PRIMARIA

Adecuación del Área del Comedor



INSTITUCIÓN EDUCATIVA AGUABONITA ÁREA DEL LABORATORIO



INSTITUCIÓN EDUCATIVA AGROPECUARIA LLANADAS EN EL ÁREA DE PRIMARIA

Bocatoma Nueva e Instalación de Manguera



INSTITUCIÓN EDUCATIVA AGROPECUARIA LLANADAS EN EL ÁREA DE PRIMARIA

Mantenimiento Tanques Existentes

Tanques Nuevos



***CENTRO CULTURAL Y
DE LA JUEVENTUD***

***«NESTOR VILLEGAS
DUQUE»***

AUDITORIO

Pintura

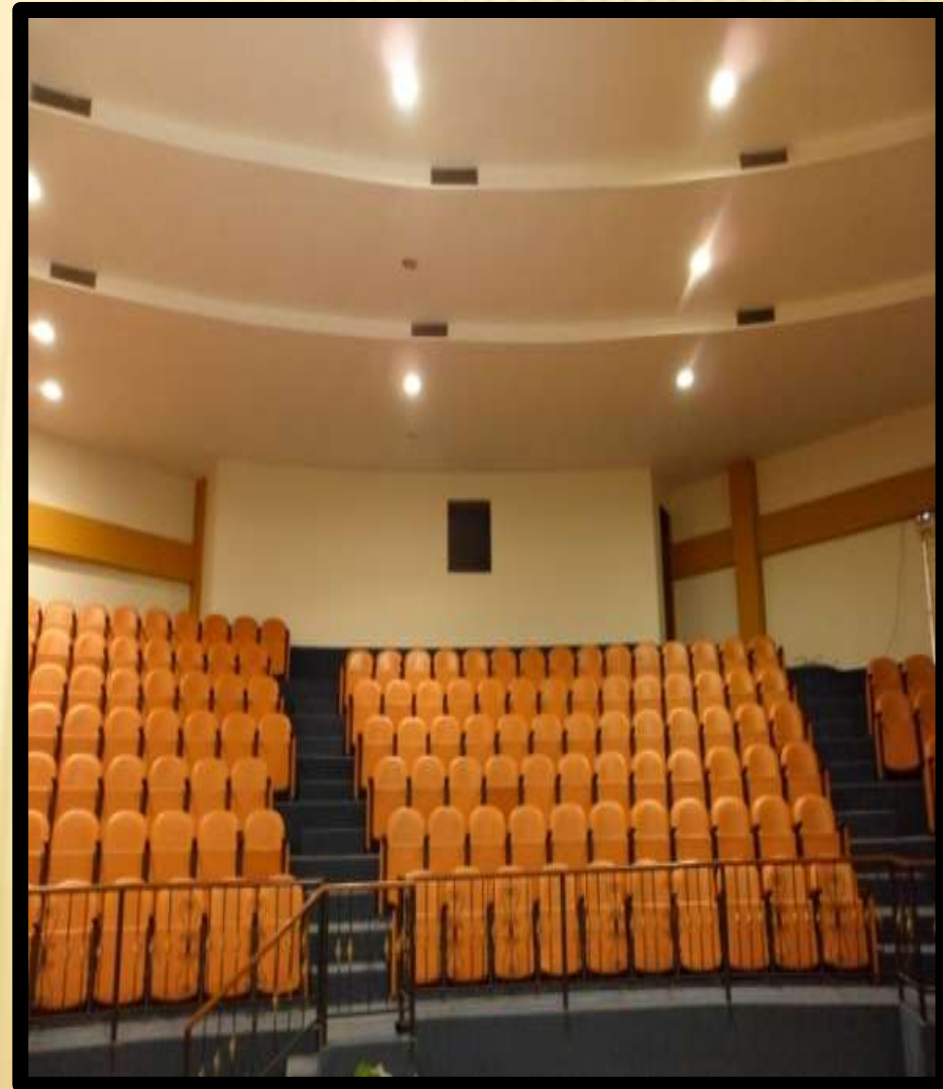
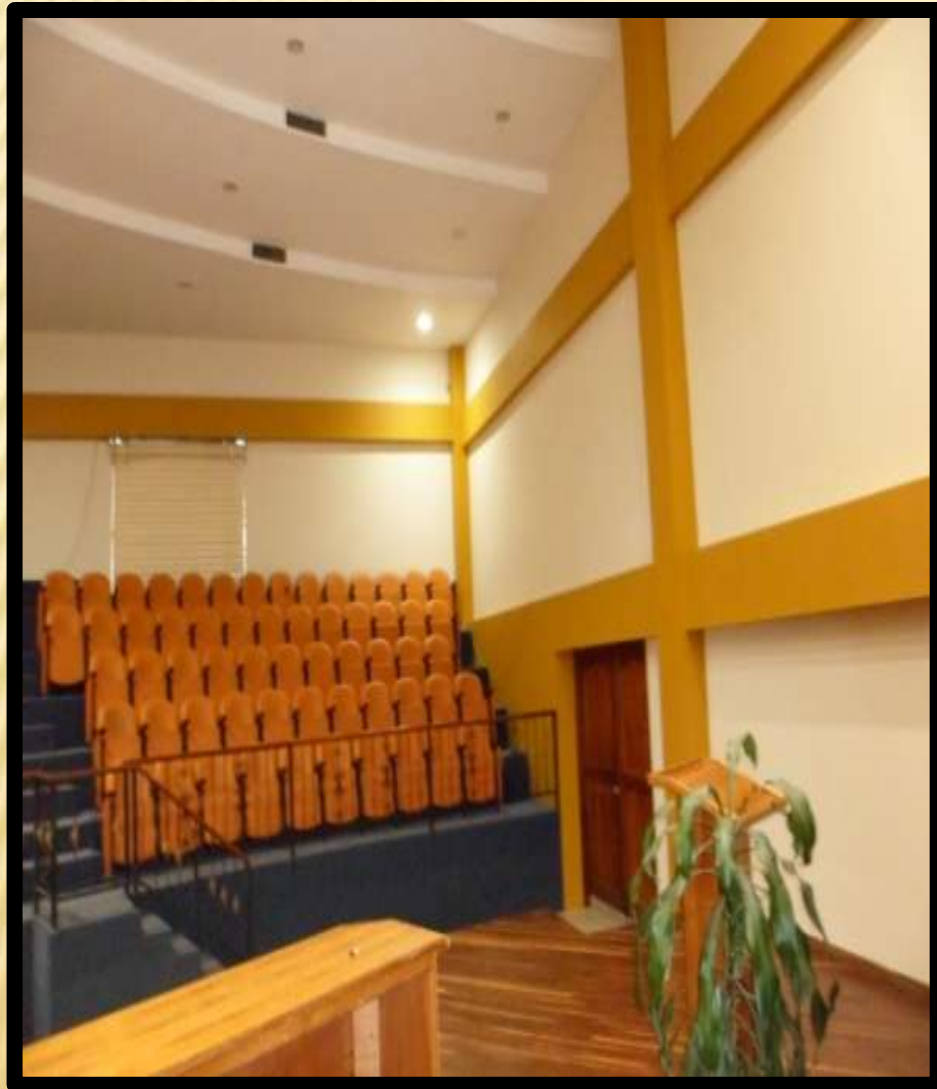

FACHADA

Pintura



PERSONERIA MUNICIPAL

Pisos



PERSONERIA MUNICIPAL

Cielo Raso



PERSONERIA MUNICIPAL

Pintura en Paredes

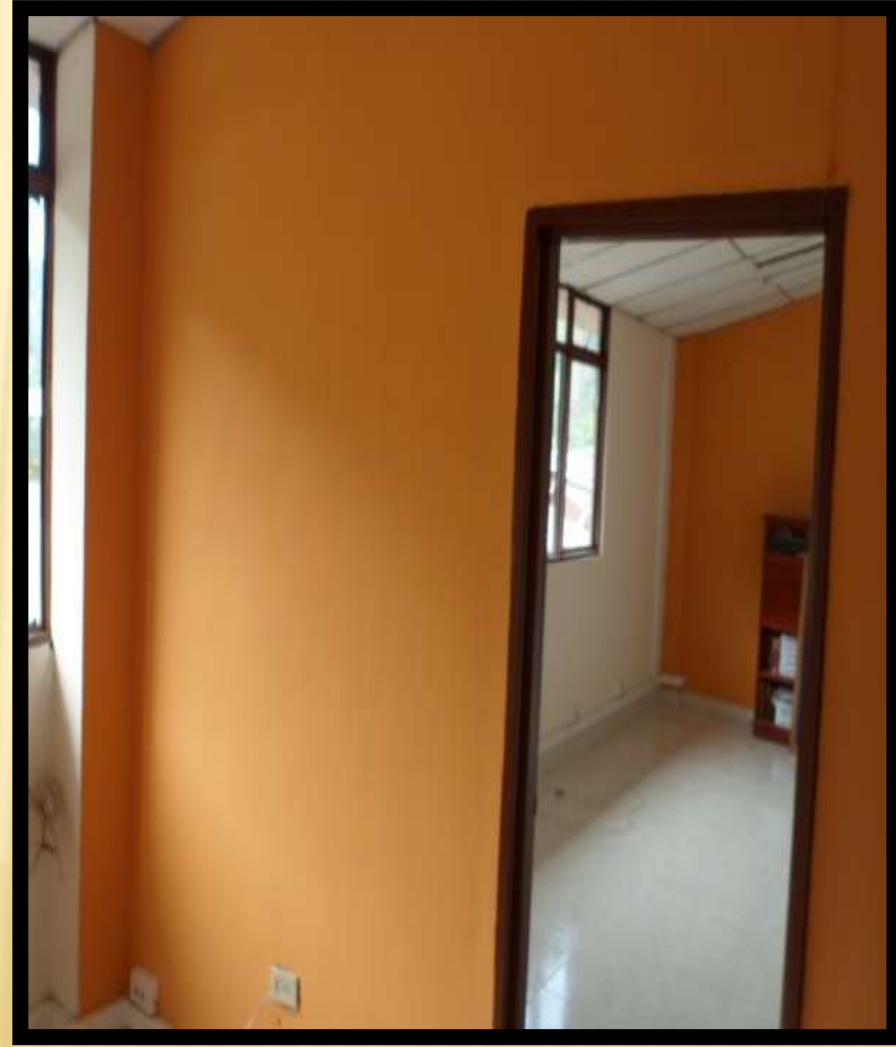

PLAZA DE MERCADO - ZONA DE VERDURAS

Unidad Sanitaria



**MANTENIMIENTO
PUENTE COLGANTE
ALVARO REY**

PUENTE COLGANTE



PUENTE COLGANTE

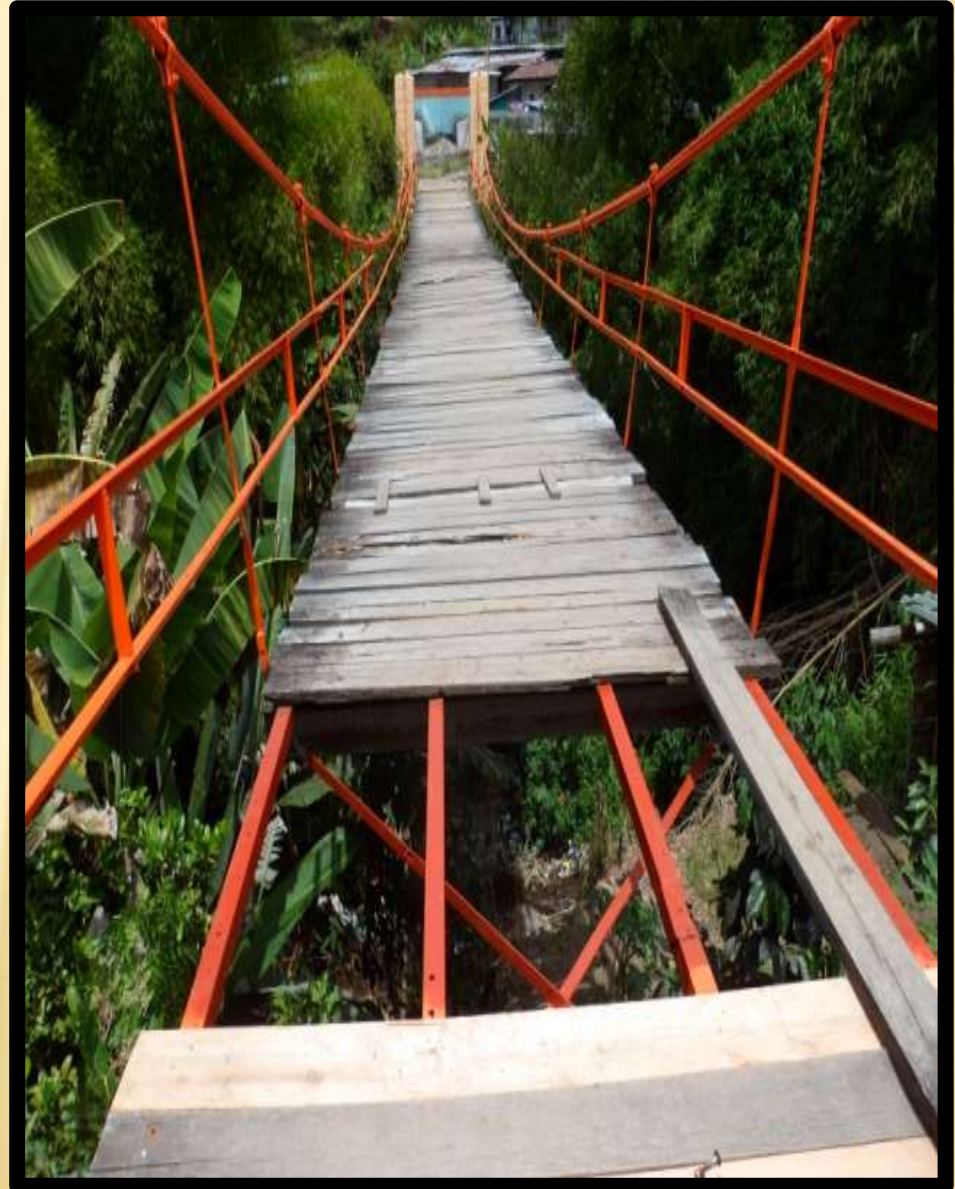

PUENTE COLGANTE



***ADECUACIÓN
PERRERA MUNICIPAL***

EN LA GRANJA SANTA CLARA



EN LA GRANJA SANTA CLARA



MEJORAMIENTO ACUEDUCTOS RURALES

CONSTRUCCION TANQUE DE ALMACENAMIENTO EL VERGEL



CONSTRUCCIÓN TANQUE DE ALMACENAMIENTO NARANJAL



INSTALACIÓN TANQUE DE ALMACENAMIENTO BUENAVISTA



***MANTENIMIENTO DE
LA SEDE
ADMINISTRATIVA
ALCALDIA MUNICIPAL***

Pintura



Pintura



Construcción del Modulo de Servicio de Atención al Usuario

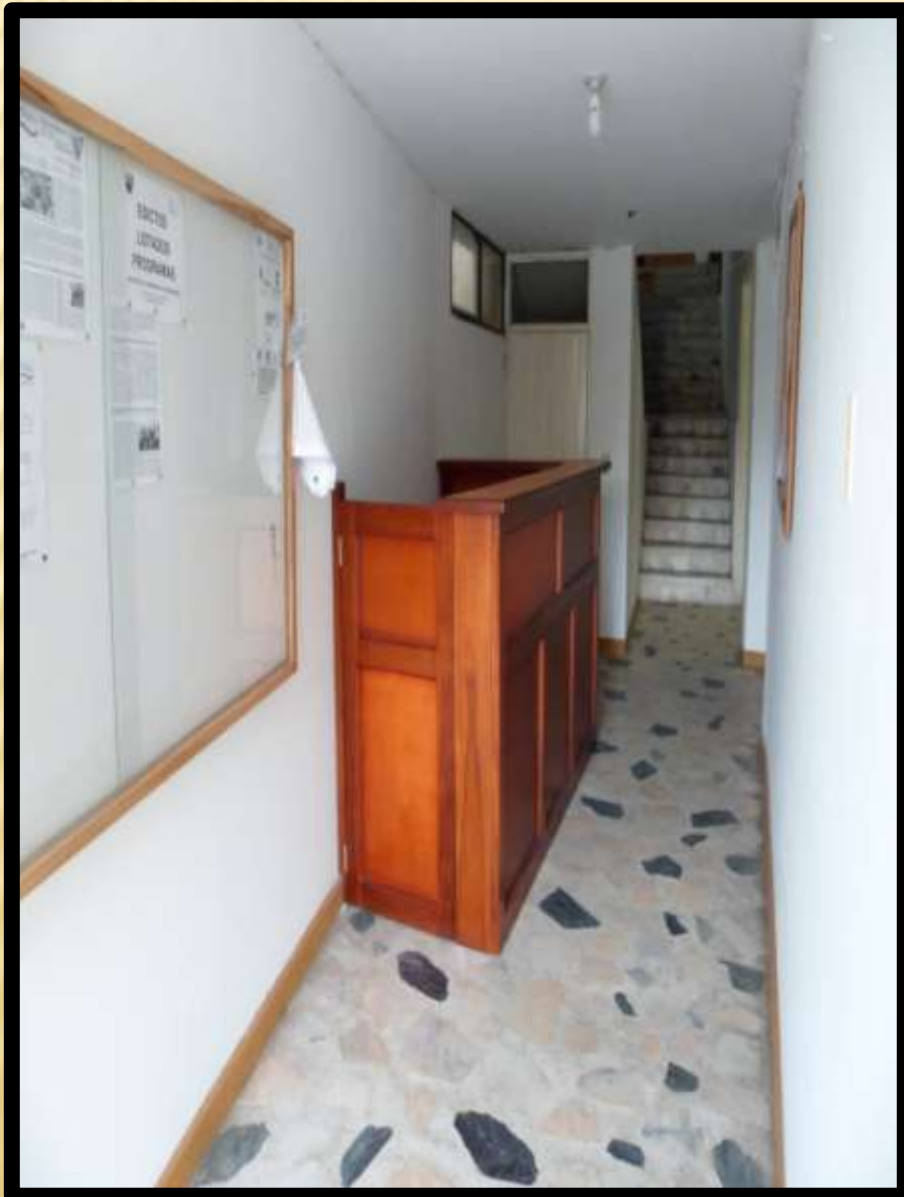

Pasamos

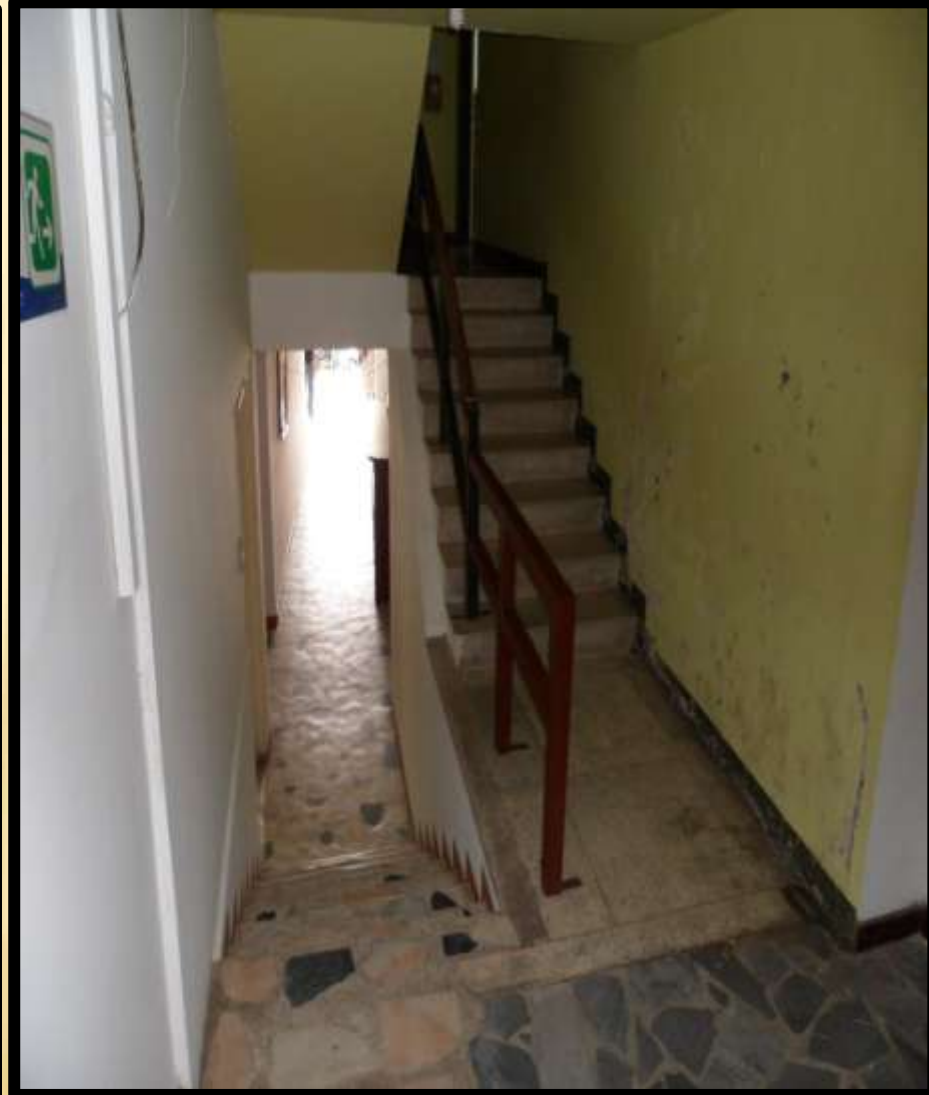

Secretaria General y de Gobierno

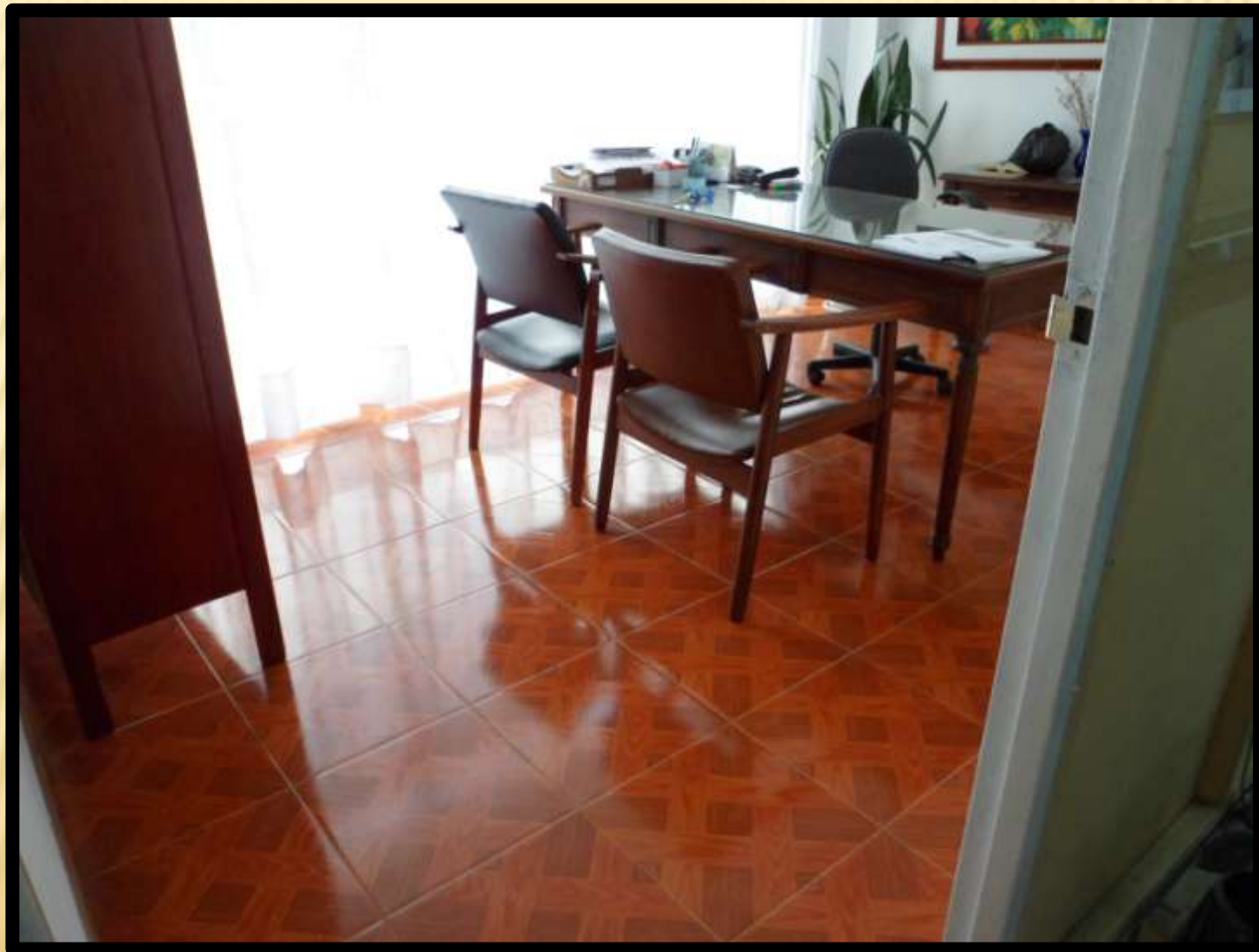

Pasamanos entrada a la Jefatura de Tránsito



***MANTENIMIENTO
PLAZA DE FERIAS***

SITIO PARA CASETA DE CONTROL DE ENTRADA DE ANIMALES



ADECUACIÓN DE BEBEDROS



***OBRAS DE
MANTENIMIENTO
CENTRAL DE
SACRIFICIO***

Instalación Malla Anti – Insectos en Ventanales



*Instalación Pasamanos sobre
Plataforma de Despellejadero*



*Construcción Burro para
Chambuscado Patas*



Cambio de Cubierta



Enchape Cerámica - Cuarto Viceras



Reparación Lavamanos de Pedal



Reparación Bascula



Arreglo Barandas de Corral



Rampa Área Salida Carnes

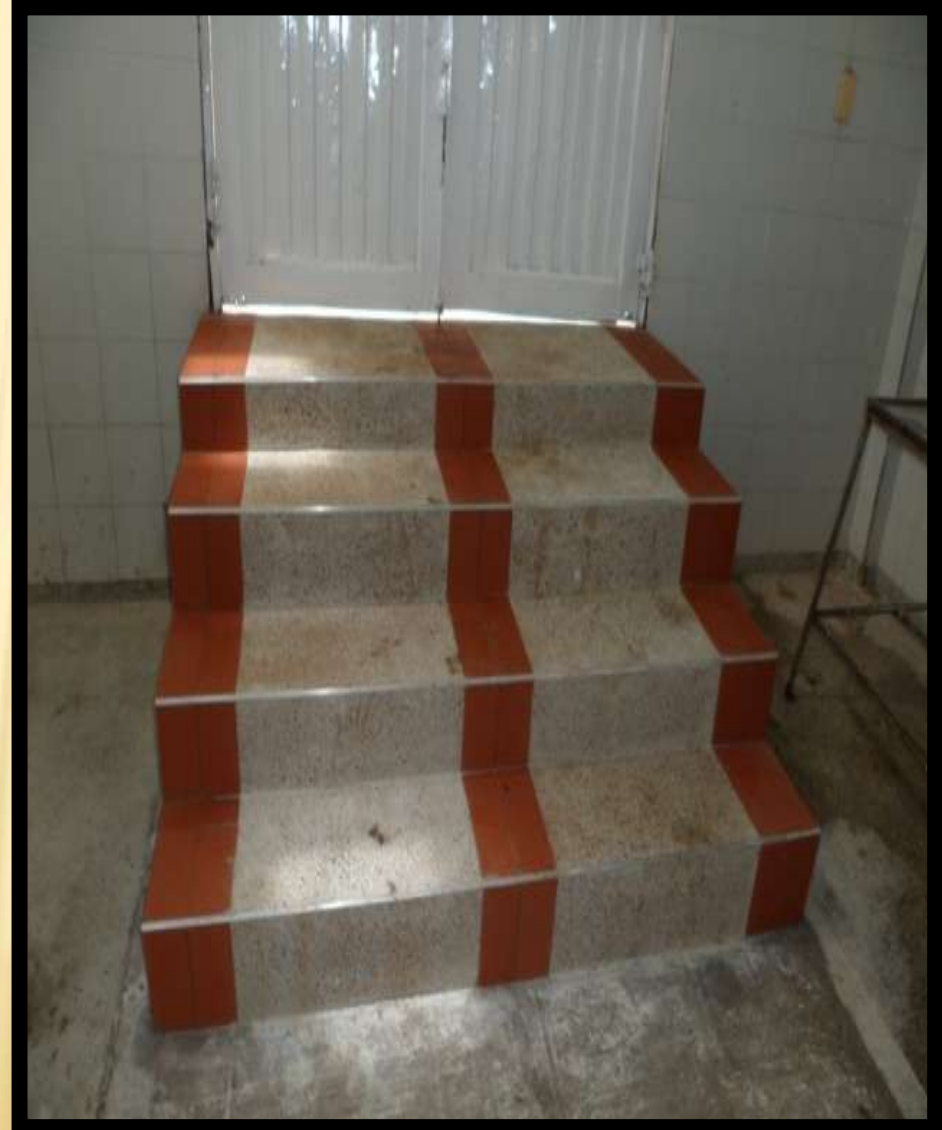

Bebederos Bovinos



Entrada Porcinos Área de Sacrificio



REJAS TIPO IMBORNAL



Obras de Adecuación y Manejo Ambiental del Antiguo Relleno Sanitario



Construcción de Obras de Estabilidad de Taludes y Manejo de Aguas Superficiales y Subterráneas



Construcción de Obras de Estabilidad de Taludes y Manejo de Aguas Superficiales y Subterráneas



Construcción de Obras de Estabilidad de Taludes y Manejo de Aguas Superficiales y Subterráneas



Construcción de Obras de Estabilidad de Taludes y Manejo de Aguas Superficiales y Subterráneas



Construcción de Obras de Estabilidad de Taludes y Manejo de Aguas Superficiales y Subterráneas



**CONSTRUCCIÓN DE OBRAS DE ESTABILIDAD DE TALUDES Y
MANEJO DE AGUAS LLUVIAS EN LOS MUNICIPIOS DE
MANZANARES, MARQUETALIA Y PENSILVANIA**

VALOR DEL CONTRATO: \$ 729.273.675.

VALOR DEL FRETE: \$99.792.720,⁰⁰

**FRENTE UNO: VEREDA ROMERAL
K 3 + 500
VÍA MANZANARES - MARULANDA**

ANTES



DURANTE



DESPUÉS



**FRENTE UNO: VEREDA ROMERAL
K 3 + 500
VÍA MANZANARES - MARULANDA**

ANTES



DURANTE



DESPUÉS



**CONSTRUCCIÓN DE OBRAS DE ESTABILIDAD DE TALUDES Y
MANEJO DE AGUAS LLUVIAS EN LOS MUNICIPIOS DE
MANZANARES, MARQUETALIA Y PENSILVANIA**

VALOR DEL CONTRATO: \$ 729.273.675.

VALOR DEL FRETE: \$161.996.124,⁰⁰

**ESTE FRENTE SE ENCUENTRA LOCALIZADO A LA SALIDA DE
LOS MUNICIPIOS DE PENSILVANIA – MARQUETALIA
K 0 + 200
EN UN SECTOR LLAMADO TRES ESQUINAS**

ANTES



DURANTE



DESPUÉS



**ESTE FRENTE SE ENCUENTRA LOCALIZADO A LA SALIDA DE LOS
MUNICIPIOS DE PENSILVANIA – MARQUETALIA
K 0 + 200
EN UN SECTOR LLAMADO TRES ESQUINAS**

ANTES



DURANTE



DESPUÉS

