

MUNICIPIO DE TUTA
 PLANA DE DESARROLLO 2008-2011 "AHORA SÍ TUTA... GANAMOS TODOS"
 PLAN DE ACCIÓN POR DEPENDENCIAS AÑO 2008

NOMBRE DE LA DEPENDENCIA: UNIDAD DE SERVICIOS PUBLICOS DOMICILIARIOS
EJE DIMENSIONAL : SERVICIOS PUBLICOS DOMICILIARIOS
PROGRAMA: "Ahora Sí... Tuta "
FECHA: 01 Junio de 2008

PROYECTO	METAS DE PRODUCTO	Nombre del indicador	V/r línea de base Enero/08	VALOR ESPERADO	ACTIVIDADES	META DE ACTIVIDAD			% LOGRO	RECURSOS AÑO 2008(En pesos)				RESPONSABLE	OBSERVACIONES
				Año 2008		INDICADOR	V/ACTUAL	V/ESPERA DO		RECURSOS PROPIOS	SGP	COFINANCIACION	CRÉDITO		
AGUA POTABLE															
"Ahora Sí... Tuta con agua potable"															
Construcción u optimización y puesta en funcionamiento de plantas de potabilización del agua.	Construir y/o rehabilitar las plantas de tratamiento de 4 acueductos en el municipio	Plantas construidas y/o rehabilitadas operando	0	1							100,000,000			Director de la Unidad de Servicios Publicos Domiciliarios	
"Ahora sí... Todos con agua"															
Proyecto de ampliación de cobertura en servicio de agua	Brindar acceso al servicio de agua a 200 nuevos usuarios	Número de usuarios nuevos con servicio de agua	2500	50							20,000,000			Director de la Unidad de Servicios Publicos Domiciliarios	
"Ahora sí... mas horas de servicio del acueducto"															
Proyecto para ampliar la capacidad de servicio de los acueductos	Ampliar la capacidad de suministro del servicio para 4 acueductos del municipio en el cuatrienio	Número de acueductos donde se amplió la capacidad de suministro de agua	1	1							50,000,000			Director de la Unidad de Servicios Publicos Domiciliarios	
Construcción red de abastecimiento del acueducto urbano desde la fuente del Alizal Sur	Construir 17000 metros de red de conducción de agua en el cuatrienio	Numero de metros de red de conducción de agua construidos	0	0							40,000,000	1,600,000,000		Director de la Unidad de Servicios Publicos Domiciliarios	
"Ahora sí ... Servicios públicos de agua, aseo y alcantarillado con tarifas subsidiadas"															
Fortalecimiento del Fondo de Solidaridad y redistribución del Ingreso para ampliar los beneficiarios de subsidios de agua	Otorgar 1200 subsidios adicionales a igual numero de usuarios del servicio de agua de estratos bajos en el cuatrienio	Numero de usuarios que reciben subsidio del servicio de agua	791	1200							15,000,000	67,939,698		Director de la Unidad de Servicios Publicos Domiciliarios	
Apoyo con Subsidios en aseo y alcantarillado a estratos subsidiables de la zona urbana	Otorgar 200 subsidios adicionales a igual numero de usuarios del servicio de agua de estratos bajos en el cuatrienio	Numero de usuarios que reciben subsidio del servicio de aseo y alcantarillado	663	100							20,000,000	10,000,000		Director de la Unidad de Servicios Publicos Domiciliarios	
Ahora sí... Apoyo a los acueductos															
Construcción, rehabilitación y/o dotación de elementos de infraestructura para el servicio de agua potable	Apoyar con infraestructura a 7 acueducto del municipio en el cuatrienio	Número de acueductos que reciben apoyo para infraestructura	7	2							99,991,625			Director de la Unidad de Servicios Publicos Domiciliarios	
ALCANTARILLADO															
"Ahora sí... Manejo optimo de Aguas residuales"															
Rehabilitación de redes de alcantarillado al sistema Dual	Rehabilitación de 2000 metros de redes de alcantarillado al sistema dual. en el cuatrienio	Número de metros de red de alcantarillado rehabilitados al sistema dual.	200	0								300,000,000		Director de la Unidad de Servicios Publicos Domiciliarios	
Construcción de redes nuevas en sistema dual de alcantarillado (Nuevas urbanizaciones y otras)	Construcción de 500 metros en redes del sistema dual de alcantarillado en el cuatrienio	Número de metros de red de alcantarillado construidos en sistema dual	0	500							100,000,000	300,000,000		Director de la Unidad de Servicios Publicos Domiciliarios	

MUNICIPIO DE TUTA
 PLANA DE DESARROLLO 2008-2011 "AHORA SÍ TUTA... GANAMOS TODOS"
 PLAN DE ACCIÓN POR DEPENDENCIAS AÑO 2008

Construcción de redes de alcantarillado en centros poblados Rurales	Construcción de 300 metros de redes de alcantarillado en centros poblados del área rural en el cuatrienio	Número de metros de red de alcantarillado construida en centros poblados Rurales	100	0										Director de la Unidad de Servicios Públicos Domiciliarios
"Ahora sí ... el aseo es asunto"														
Proyecto de instalación de canecas públicas para disposición de basuras	Instalación de 100 cestas recolectoras de basura en el cuatrienio	Número de cestas recolectoras de basura instaladas	20	50						5,000,000				Director de la Unidad de Servicios Públicos Domiciliarios
Programa de Capacitación en cultura del aseo y selección de residuos en la fuente	Ejecución de cuatro campañas de cultura del aseo y selección en la fuente en el cuatrienio	Número de campañas realizadas en cultura del aseo y selección en la fuente	1	1						1,000,000				Director de la Unidad de Servicios Públicos Domiciliarios
GAS NATURAL														
"Ahora sí... seguimos creciendo en cobertura de gas"														
Proyecto de complementación de redes en Río de Piedras	Conectar a 20 Hogares al servicio de Gas natural en el cuatrienio	Número de Hogares conectados al servicio de Gas natural	ND	20						30,000,000				Director de la Unidad de Servicios Públicos Domiciliarios
Proyecto red gas domiciliario Veredas Regencia y Agua Blanca	Conectar a 100 usuarios al servicio de gas domiciliario	Número de Hogares conectados al	ND	100						80,000,000				Director de la Unidad de Servicios Públicos Domiciliarios
Proyecto de construcción de nuevas redes para ampliar cobertura	Instalar el Gas natural domiciliario a 150 nuevos hogares en el cuatrienio	Número de hogares conectados a Gas natural domiciliario	580	50							20,000,000			Director de la Unidad de Servicios Públicos Domiciliarios
ENERGIA														
"Ahora sí... iluminamos a Tuta"														
Ampliación de cobertura y mantenimiento del alumbrado público	Ampliar las redes de alumbrado publico en 500 metros en el cuatrienio	Número de metros con servicio de alumbrado público	3000	0										Director de la Unidad de Servicios Públicos Domiciliarios
"Ahora sí...con energía eléctrica al 100%"														
Ampliación de la cobertura en el servicio de energía.	Conectar el servicio de energía eléctrica a 241 hogares en el cuatrienio	Numero de familias con conexiones nuevas al servicio de energía	ND	0										Director de la Unidad de Servicios Públicos Domiciliarios

146,000,000 512,931,323 2,200,000,000 - 2,858,931,323

NOMBRE DE LA DEPENDENCIA: INSTITUTO DE RECREACION Y DEPORTE

EJE DIMENSIONAL : SOCIAL

PROGRAMA: "Ahora Sí... Tuta "

FECHA: 01 Junio de 2008

PROYECTO	METAS DE PRODUCTO	Nombre del indicador	V/r línea de base Enero/08	VALOR ESPERADO	ACTIVIDADES	META DE ACTIVIDAD			% LOGRO	RECURSOS AÑO 2008(En pesos)				RESPONSABLE	OBSERVACIONES
				Año 2008		INDICADOR	V/ACTUAL	V/ESPERADO		RECURSOS PROPIOS	SGP	COFINANCIACIÓN	CRÉDITO		
"Ahora Sí... con mejores escenarios deportivos"															
Mantenimiento y adecuación de escenarios deportivos	Realizar mantenimiento a 20 escenarios deportivos en el cuatrienio	No. De escenarios deportivos con mantenimiento	0	5							23,808,088			Director Instituto de Recreacion y Deporte	
Adquisición de terreno y/o construcción escenarios deportivos	Adquirir terrenos o Construir un campo deportivo en el cuatrienio	No. de terrenos adquiridos o escenarios construidos	ND	0										Director Instituto de Recreacion y Deporte	
Adecuación de la Villa Olímpica	Construir 400 ml de pista atlética de 6 carriles, en el cuatrienio	No. De metros de pista atlética construidos	0	0										Director Instituto de Recreacion y Deporte	
	Construir dos graderías para 200 espectadores cada una, en el cuatrienio	No. De graderías construidas	0	0										Director Instituto de Recreacion y Deporte	
Terminación Coliseo de Deportes	Construir 150 metros cuadrados en el Coliseo de Deporte en el cuatrienio	No. De metros construidos	ND	50							10,000,000			Director Instituto de Recreacion y Deporte	
"Ahora sí...Todos activos"															
Apoyo al funcionamiento del Instituto de Deporte y recreación	Fortalecer el Instituto de deporte y recreación con el servicio tres profesionales al año	No. de profesionales al servicio al Instituto	1	3							25,000,000			Director Instituto de Recreacion y Deporte	
Organización de Campeonatos y/o eventos de deportivos y recreativos, descentralizados	Realizar 8 campeonatos en diferentes deportes, en el año	No. De campeonatos realizados	2	8							10,000,000	15,000,000		Director Instituto de Recreacion y Deporte	
	Realizar 4 eventos recreativos en diferentes modalidades en el año	No. De eventos recreativos realizados	1	4							5,000,000	10,000,000		Director Instituto de Recreacion y Deporte	
Fortalecer el servicio del Gimnasio	Incrementar en 3 horas diarias el servicio	No de Horas diarias de servicio	3	6							3,000,000			Director Instituto de Recreacion y Deporte	
	Incrementar el número de máquinas en 3 en el cuatrienio	No. de máquinas adquiridas	16	1							3,800,000			Director Instituto de Recreacion y Deporte	
Adquisición de implementos deportivos IMDR	Adquirir implementos deportivos para 8 modalidades deportivas en el cuatrienio	No. de modalidades deportivas con implementos	1	4								10,000,000		Director Instituto de Recreacion y Deporte	
Ahora Sí... nos destacamos en el deporte"															

MUNICIPIO DE TUTA
 PLANA DE DESARROLLO 2008-2011 "AHORA SÍ TUTA... GANAMOS TODOS"
 PLAN DE ACCIÓN POR DEPENDENCIAS - AÑO 2008

Escuelas de Formación Deportiva	Crear y sostener 5 escuelas de formación deportiva en el cuatrienio	No. De escuelas de formación deportiva creadas	0	5							10,000,000	10,000,000		Director Instituto de Recreacion y Deporte	
Apoyo a deportistas destacados	Apoyar 4 deportistas destacados para participar en eventos nacionales en el cuatrienio	No. De deportistas apoyados	0	1							1,000,000			Director Instituto de Recreacion y Deporte	

TOTAL FUENTES DE FINANCIACION											
PROGRAMAS Y/O PROYECTOS	TOTAL RECURSOS	FUENTES DE FINANCIACION									META
		2008									
		Recursos Propios	SGP			Recursos de cofinanciación				Crédito	
RECURSOS			Participación	Libre Inversión	Libre Destinación	Nación	Departamento	Regalías	Otros		
DIMENSION ECONOMICA SOCIAL -AMBIENTAL - SERVICIOS PUBLICOS- INSTITUCIONAL	15,127,214,743.18	749,613,060.18	1,529,465,192.00	425,947,448.00	194,015,802.00	4,112,060,485.00	2,222,181,433.00	600,000,000.00	1,930,000,000.00	3,363,931,323.00	17,038,951,078.99
DIMENSION ECONOMICA	2,268,535,098.18	112,813,060.18	-	180,222,038.00	14,000,000.00	1,360,000,000.00	311,500,000.00	-	10,000,000.00	280,000,000.00	5,177,286,136.18
DIMENSION SOCIAL	3,953,816,999.00	371,800,000.00	1,076,533,869.00	107,725,410.00	180,015,802.00	572,060,485.00	310,681,433.00	-	1,335,000,000.00	-	4,542,183,904.81
DIMENSION AMBIENTAL	1,209,000,000.00	59,000,000.00	-	35,000,000.00	-	1,030,000,000.00	-	-	85,000,000.00	-	4,019,750,000.00
DIMENSION SERVICIOS PUBLICOS	5,657,862,646.00	146,000,000.00	452,931,323.00	-	-	-	1,600,000,000.00	600,000,000.00	-	2,858,931,323.00	1,822,781,038.00
DIMENSION INSTITUCIONAL Y TECNOLOGICO	2,038,000,000.00	60,000,000.00	-	103,000,000.00	-	1,150,000,000.00	-	-	500,000,000.00	225,000,000.00	1,476,950,000.00
TOTAL	#####	749,613,060.18	1,529,465,192.00	425,947,448.00	194,015,802.00	4,112,060,485.00	2,222,181,433.00	600,000,000.00	1,930,000,000.00	3,363,931,323.00	17,038,951,078.99

2,149,428,442.00

TOTAL FUENTES DE FINANCIACION											
FUENTES DE FINANCIACION											
2009											
Recursos Propios	SGP			Recursos de cofinanciación				Crédito	META	Recursos Propios	Participación
	Participación	Libre Inversión	Libre Destinación	Nación	Departamento	Regalías	Otros				
1,014,710,379.59	1,625,588,474.00	501,000,000.00	230,234,863.00	1,906,384,114.00	5,328,392,729.40	-	4,871,250,000.00	1,561,390,519.00	8,734,763,727.60	1,060,352,467.76	1,715,316,919.00
277,063,060.18	-	70,000,000.00	29,723,076.00	-	4,123,000,000.00	-	27,500,000.00	650,000,000.00	2,340,211,136.18	296,313,060.18	-
383,697,319.41	1,135,697,955.00	175,500,000.00	200,511,787.00	906,384,114.00	405,392,729.40	-	1,335,000,000.00	-	4,255,584,401.42	378,842,493.58	1,197,992,531.00
131,000,000.00	-	100,000,000.00	-	1,000,000,000.00	500,000,000.00	-	2,288,750,000.00	-	667,047,500.00	82,485,000.00	-
81,500,000.00	489,890,519.00	40,000,000.00	-	-	300,000,000.00	-	-	911,390,519.00	1,134,648,776.00	50,000,000.00	517,324,388.00
141,450,000.00	-	115,500,000.00	-	-	-	-	1,220,000,000.00	-	337,271,914.00	252,711,914.00	-
1,014,710,379.59	1,625,588,474.00	501,000,000.00	230,234,863.00	1,906,384,114.00	5,328,392,729.40	-	4,871,250,000.00	1,561,390,519.00	8,734,763,727.60	1,060,352,467.76	1,715,316,919.00

2,356,823,337.00

2,492,037,518.00

TOTAL FUENTES DE FINANCIACION							TOTAL FUENTES DE FINANCIACION					
FUENTES DE FINANCIACION							META	FUENTES DE FINANCIACION				
2010								2010				
SGP		Recursos de cofinanciación				Crédito		Recursos Propios		SGP		
Libre Inversión	Libre Destinación	Nación	Departamento	Regalías	Otros			Participación	Libre Inversión	Libre Destinación		
531,060,000.00	245,660,599.00	3,402,795,560.68	529,666,293.16	248,062,500.00	284,525,000.00	717,324,388.00	9,364,646,306.90	1,121,222,782.90	1,811,828,961.00	562,923,600.00	262,119,859.00	
160,000,000.00	29,723,076.00	1,560,000,000.00	116,150,000.00	-	28,025,000.00	150,000,000.00	2,217,792,035.00	338,758,285.00	-	70,000,000.00	261,000,000.00	
206,500,000.00	215,937,523.00	1,842,795,560.68	413,516,293.16	-	-	-	4,147,404,771.90	226,352,622.90	1,262,430,461.00	306,923,600.00	1,119,859.00	
80,000,000.00	-	-	-	248,062,500.00	256,500,000.00	-	448,662,375.00	155,121,750.00	-	-	-	
-	-	-	-	-	-	567,324,388.00	2,228,797,000.00	165,000,000.00	549,398,500.00	100,000,000.00	-	
84,560,000.00	-	-	-	-	-	-	321,990,125.00	235,990,125.00	-	86,000,000.00	-	
531,060,000.00	245,660,599.00	3,402,795,560.68	529,666,293.16	248,062,500.00	284,525,000.00	717,324,388.00	9,364,646,306.90	1,121,222,782.90	1,811,828,961.00	562,923,600.00	262,119,859.00	

2,636,872,420.00

FINANCIACION

TIPOS DE FINANCIACION

2011

Recursos de cofinanciación				Crédito	TOTAL RECURSOS
Nación	Departamento	Regalías	Otros		
1,025,578,229.00	1,809,457,500.00	260,465,625.00	1,396,651,250.00	1,114,398,500.00	50,265,575,856.67
20,000,000.00	1,499,457,500.00	-	28,576,250.00	-	12,003,824,405.54
1,005,578,229.00	10,000,000.00	-	1,335,000,000.00	-	16,898,990,077.13
-	-	260,465,625.00	33,075,000.00	-	6,344,459,875.00
-	300,000,000.00	-	-	1,114,398,500.00	10,844,089,460.00
-	-	-	-	-	4,174,212,039.00
1,025,578,229.00	1,809,457,500.00	260,465,625.00	1,396,651,250.00	1,114,398,500.00	

PROGRAMAS Y/O PROYECTOS	TOTAL RECURSOS	FUENTES DE FINANCIACION								
		2008								
		Recursos Propios	SGP			Recursos de cofinanciación				Crédito
Participación	Libre Inversión		Libre Destinación	Nación	Departamento	Regalías	Otros			
RECURSOS	-									
DIMENSION ECONOMICA-SOCIAL - AMBIENTAL - SERVICIOS PUBLICOS- INSTITUCIONAL	12,328,283,420	749,613,060	1,529,465,192	485,947,448	194,015,802	4,112,060,485	622,181,433	1,600,000,000	2,530,000,000	505,000,000
DIMENSION ECONOMICA	2,268,535,098	112,813,060	-	180,222,038	14,000,000	1,360,000,000	311,500,000	-	10,000,000	280,000,000
DIMENSION SOCIAL	3,953,816,999	371,800,000	1,076,533,869	107,725,410	180,015,802	572,060,485	310,681,433	-	1,335,000,000	-
DIMENSION AMBIENTAL	1,209,000,000	59,000,000	-	35,000,000	-	1,030,000,000	-	-	85,000,000	-
DIMENSION SERVICIOS PUBLICOS	2,858,931,323	146,000,000	452,931,323	60,000,000	-	-	-	1,600,000,000	600,000,000	-
DIMENSION INSTITUCIONAL Y TECNOLOGICO	2,038,000,000	60,000,000	-	103,000,000	-	1,150,000,000	-	-	500,000,000	225,000,000
TOTAL	12,328,283,420	749,613,060	1,529,465,192	485,947,448	194,015,802	4,112,060,485	622,181,433	1,600,000,000	2,530,000,000	505,000,000
			2,209,428,442							
PROGRAMAS Y/O PROYECTOS	TOTAL RECURSOS	FUENTES DE FINANCIACION								
		2009								
		Recursos Propios	SGP			Recursos de cofinanciación				Crédito
Participación	Libre Inversión		Libre Destinación	Nación	Departamento	Regalías	Otros			
RECURSOS										
DIMENSION ECONOMICA-SOCIAL - AMBIENTAL - SERVICIOS PUBLICOS- INSTITUCIONAL	16,127,560,560	1,014,710,380	1,625,588,474	461,000,000	270,234,863	1,906,384,114	5,028,392,729	300,000,000	4,871,250,000	650,000,000
DIMENSION ECONOMICA	5,177,286,136	277,063,060	-	70,000,000	29,723,076	-	4,123,000,000	-	27,500,000	650,000,000
DIMENSION SOCIAL	4,542,183,905	383,697,319	1,135,697,955	175,500,000	200,511,787	906,384,114	405,392,729	-	1,335,000,000	-
DIMENSION AMBIENTAL	4,019,750,000	131,000,000	-	100,000,000	-	1,000,000,000	500,000,000	-	2,288,750,000	-
DIMENSION SERVICIOS PUBLICOS	911,390,519	81,500,000	489,890,519	-	40,000,000	-	-	300,000,000	-	-
DIMENSION INSTITUCIONAL Y TECNOLOGICO	1,476,950,000	141,450,000	-	115,500,000	-	-	-	-	1,220,000,000	-
TOTAL	16,127,560,560	1,014,710,380	1,625,588,474	461,000,000	270,234,863	1,906,384,114	5,028,392,729	300,000,000	4,871,250,000	650,000,000
			2,356,823,337							

PROGRAMAS Y/O PROYECTOS	TOTAL RECURSOS	FUENTES DE FINANCIACION									
		2010									
		Recursos Propios	SGP			Recursos de cofinanciación				Crédito	
RECURSOS			Participación	Libre Inversión	Libre Destinación	Nación	Departamento	Regalías	Otros		
DIMENSION ECONOMICA-SOCIAL - AMBIENTAL - SERVICIOS PUBLICOS- INSTITUCIONAL	8,167,439,340	1,060,352,468	1,715,316,919	531,060,000	245,660,599	3,402,795,561	529,666,293	248,062,500	284,525,000	150,000,000	
DIMENSION ECONOMICA	2,340,211,136	296,313,060	-	160,000,000	29,723,076	1,560,000,000	116,150,000	-	28,025,000	150,000,000	
DIMENSION SOCIAL	4,255,584,401	378,842,494	1,197,992,531	206,500,000	215,937,523	1,842,795,561	413,516,293	-	-	-	
DIMENSION AMBIENTAL	667,047,500	82,485,000	-	80,000,000	-	-	-	248,062,500	256,500,000	-	
DIMENSION SERVICIOS PUBLICOS	567,324,388	50,000,000	517,324,388	-	-	-	-	-	-	-	
DIMENSION INSTITUCIONAL Y TECNOLOGICO	337,271,914	252,711,914	-	84,560,000	-	-	-	-	-	-	
TOTAL	8,167,439,340	1,060,352,468	1,715,316,919	531,060,000	245,660,599	3,402,795,561	529,666,293	248,062,500	284,525,000	150,000,000	
			2,492,037,518		-						
			2011								
			Recursos Propios	SGP			Recursos de cofinanciación				Crédito
RECURSOS			Participación	Libre Inversión	Libre Destinación	Nación	Departamento	Regalías	Otros		
DIMENSION ECONOMICA-SOCIAL - AMBIENTAL - SERVICIOS PUBLICOS- INSTITUCIONAL	8,250,247,807	1,121,222,783	1,811,828,961	462,923,600	362,119,859	1,025,578,229	1,509,457,500	560,465,625	1,396,651,250	-	
DIMENSION ECONOMICA	2,217,792,035	338,758,285	-	70,000,000	261,000,000	20,000,000	1,499,457,500	-	28,576,250	-	
DIMENSION SOCIAL	4,147,404,772	226,352,623	1,262,430,461	306,923,600	1,119,859	1,005,578,229	10,000,000	-	1,335,000,000	-	
DIMENSION AMBIENTAL	448,662,375	155,121,750	-	-	-	-	-	260,465,625	33,075,000	-	
DIMENSION SERVICIOS PUBLICOS	1,114,398,500	165,000,000	549,398,500	-	100,000,000	-	-	300,000,000	-	-	
DIMENSION INSTITUCIONAL Y TECNOLOGICO	321,990,125	235,990,125	-	86,000,000	-	-	-	-	-	-	
TOTAL	8,250,247,807	1,121,222,783	1,811,828,961	462,923,600	362,119,859	1,025,578,229	1,509,457,500	560,465,625	1,396,651,250	-	
			2,636,872,420								

PROGRAMAS Y/O PROYECTOS	TOTAL RECURSOS	FUENTES DE FINANCIACION								
		2008								
		Recursos Propios	SGP			Recursos de cofinanciación				Crédito
Participación	Libre Inversión		Libre Destinación	Nación	Departamento	Regalías	Otros			
RECURSOS	-									
DIMENSION ECONOMICA-SOCIAL - AMBIENTAL - SERVICIOS PUBLICOS- INSTITUCIONAL	12,328,283,420	749,613,060	1,529,465,192	485,947,448	194,015,802	4,112,060,485	622,181,433	1,600,000,000	2,530,000,000	505,000,000
DIMENSION ECONOMICA	2,268,535,098	112,813,060	-	180,222,038	14,000,000	1,360,000,000	311,500,000	-	10,000,000	280,000,000
DIMENSION SOCIAL	3,953,816,999	371,800,000	1,076,533,869	107,725,410	180,015,802	572,060,485	310,681,433	-	1,335,000,000	-
DIMENSION AMBIENTAL	1,209,000,000	59,000,000	-	35,000,000	-	1,030,000,000	-	-	85,000,000	-
DIMENSION SERVICIOS PUBLICOS	2,858,931,323	146,000,000	452,931,323	60,000,000	-	-	-	1,600,000,000	600,000,000	-
DIMENSION INSTITUCIONAL Y TECNOLOGICO	2,038,000,000	60,000,000	-	103,000,000	-	1,150,000,000	-	-	500,000,000	225,000,000
TOTAL	12,328,283,420	749,613,060	1,529,465,192	485,947,448	194,015,802	4,112,060,485	622,181,433	1,600,000,000	2,530,000,000	505,000,000
			2,209,428,442							
PROGRAMAS Y/O PROYECTOS	TOTAL RECURSOS	FUENTES DE FINANCIACION								
		2009								
		Recursos Propios	SGP			Recursos de cofinanciación				Crédito
Participación	Libre Inversión		Libre Destinación	Nación	Departamento	Regalías	Otros			
RECURSOS										
DIMENSION ECONOMICA-SOCIAL - AMBIENTAL - SERVICIOS PUBLICOS- INSTITUCIONAL	16,127,560,560	1,014,710,380	1,625,588,474	461,000,000	270,234,863	1,906,384,114	5,028,392,729	300,000,000	4,871,250,000	650,000,000
DIMENSION ECONOMICA	5,177,286,136	277,063,060	-	70,000,000	29,723,076	-	4,123,000,000	-	27,500,000	650,000,000
DIMENSION SOCIAL	4,542,183,905	383,697,319	1,135,697,955	175,500,000	200,511,787	906,384,114	405,392,729	-	1,335,000,000	-
DIMENSION AMBIENTAL	4,019,750,000	131,000,000	-	100,000,000	-	1,000,000,000	500,000,000	-	2,288,750,000	-
DIMENSION SERVICIOS PUBLICOS	911,390,519	81,500,000	489,890,519	-	40,000,000	-	-	300,000,000	-	-
DIMENSION INSTITUCIONAL Y TECNOLOGICO	1,476,950,000	141,450,000	-	115,500,000	-	-	-	-	1,220,000,000	-
TOTAL	16,127,560,560	1,014,710,380	1,625,588,474	461,000,000	270,234,863	1,906,384,114	5,028,392,729	300,000,000	4,871,250,000	650,000,000
			2,356,823,337							

PROGRAMAS Y/O PROYECTOS	TOTAL RECURSOS	FUENTES DE FINANCIACION									
		2010									
		Recursos Propios	SGP			Recursos de cofinanciación				Crédito	
RECURSOS			Participación	Libre Inversión	Libre Destinación	Nación	Departamento	Regalías	Otros		
DIMENSION ECONOMICA-SOCIAL - AMBIENTAL - SERVICIOS PUBLICOS- INSTITUCIONAL	8,167,439,340	1,060,352,468	1,715,316,919	531,060,000	245,660,599	3,402,795,561	529,666,293	248,062,500	284,525,000	150,000,000	
DIMENSION ECONOMICA	2,340,211,136	296,313,060	-	160,000,000	29,723,076	1,560,000,000	116,150,000	-	28,025,000	150,000,000	
DIMENSION SOCIAL	4,255,584,401	378,842,494	1,197,992,531	206,500,000	215,937,523	1,842,795,561	413,516,293	-	-	-	
DIMENSION AMBIENTAL	667,047,500	82,485,000	-	80,000,000	-	-	-	248,062,500	256,500,000	-	
DIMENSION SERVICIOS PUBLICOS	567,324,388	50,000,000	517,324,388	-	-	-	-	-	-	-	
DIMENSION INSTITUCIONAL Y TECNOLOGICO	337,271,914	252,711,914	-	84,560,000	-	-	-	-	-	-	
TOTAL	8,167,439,340	1,060,352,468	1,715,316,919	531,060,000	245,660,599	3,402,795,561	529,666,293	248,062,500	284,525,000	150,000,000	
			2,492,037,518		-						
			2011								
			Recursos Propios	SGP			Recursos de cofinanciación				Crédito
RECURSOS			Participación	Libre Inversión	Libre Destinación	Nación	Departamento	Regalías	Otros		
DIMENSION ECONOMICA-SOCIAL - AMBIENTAL - SERVICIOS PUBLICOS- INSTITUCIONAL	8,250,247,807	1,121,222,783	1,811,828,961	462,923,600	362,119,859	1,025,578,229	1,509,457,500	560,465,625	1,396,651,250	-	
DIMENSION ECONOMICA	2,217,792,035	338,758,285	-	70,000,000	261,000,000	20,000,000	1,499,457,500	-	28,576,250	-	
DIMENSION SOCIAL	4,147,404,772	226,352,623	1,262,430,461	306,923,600	1,119,859	1,005,578,229	10,000,000	-	1,335,000,000	-	
DIMENSION AMBIENTAL	448,662,375	155,121,750	-	-	-	-	-	260,465,625	33,075,000	-	
DIMENSION SERVICIOS PUBLICOS	1,114,398,500	165,000,000	549,398,500	-	100,000,000	-	-	300,000,000	-	-	
DIMENSION INSTITUCIONAL Y TECNOLOGICO	321,990,125	235,990,125	-	86,000,000	-	-	-	-	-	-	
TOTAL	8,250,247,807	1,121,222,783	1,811,828,961	462,923,600	362,119,859	1,025,578,229	1,509,457,500	560,465,625	1,396,651,250	-	
			2,636,872,420								

INGRESOS MUNICIPIO DE TUTA 2008-2011

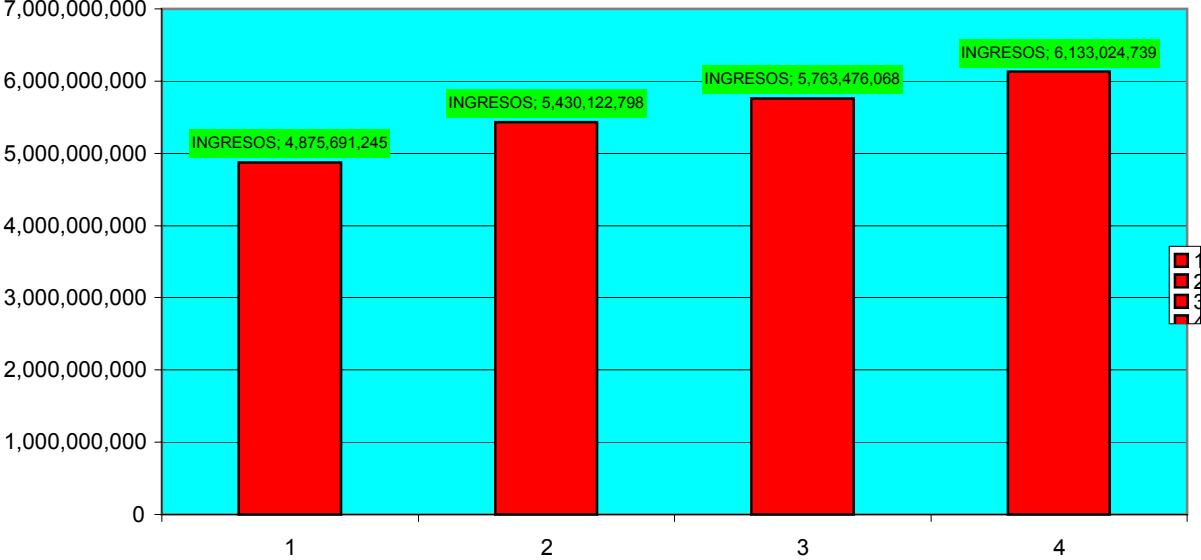

NOMBRE DE LA DEPENDENCIA: UNIDAD DE SERVICIOS PUBLICOS DOMICILIARIOS
EJE DIMENSIONAL : SERVICIOS PUBLICOS DOMICILIARIOS
PROGRAMA: "Ahora Si... Tuta "
FECHA: 02 de enero de 2009

PROYECTO	METAS DE PRODUCTO	Nombre del indicador	V/r línea de base Enero/08	VALOR ESPERADO	ACTIVIDADES	META DE ACTIVIDAD			% LOGRO	RECURSOS AÑO 2009(En pesos)				RESPONSABLE	OBSERVACIONES
				Año 2009		INDICADOR	V/ACTUAL	V/ESPERADO		RECURSOS PROPIOS	SGP	COFINANCIACIÓN	CRÉDITO		
AGUA POTABLE										-					
"Ahora Si... Tuta con agua potable"										-					
Construcción u optimización y puesta en funcionamiento de plantas de potabilización del agua.	Construir y/o rehabilitar plantas de tratamiento de 4 acueductos en el municipio	Plantas construidas y/o rehabilitadas operando	0	1							90,000,000			Director de la Unidad de Servicios Publicos Domiciliarios	
"Ahora si... Todos con agua"										-					
Proyecto de ampliación de cobertura en servicio de agua	Brindar acceso al servicio de agua a 200 nuevos usuarios	Número de usuarios nuevos con servicio de agua	2500	50							50,000,000			Director de la Unidad de Servicios Publicos Domiciliarios	
"Ahora si... mas horas de servicio del acueducto"										-					
Proyecto para ampliar la capacidad de servicio de los acueductos	Ampliar la capacidad de suministro del servicio para 4 acueductos del municipio en el cuatrienio	Número de acueductos donde se amplió la capacidad de suministro de agua	1	1							50,000,000			Director de la Unidad de Servicios Publicos Domiciliarios	
Construcción red de abastecimiento del acueducto urbano desde la fuente del Alizal Sur	Construir 17000 metros de red de conducción de agua en el cuatrienio	Numero de metros de red de conducción de agua construidos	0	17000										Director de la Unidad de Servicios Publicos Domiciliarios	
"Ahora si ... Servicios públicos de agua, aseo y alcantarillado con tarifas subsidiadas"										-					
Fortalecimiento del Fondo de Solidaridad y redistribución del Ingreso para ampliar los beneficiarios de subsidios de agua	Otorgar 1200 subsidios adicionales a igual numero de usuarios del servicio de agua de estratos bajos en el cuatrienio	Numero de usuarios que reciben subsidio del servicio de agua	791	0							80,000,000			Director de la Unidad de Servicios Publicos Domiciliarios	
Apoyo con Subsidios en aseo y alcantarillado a estratos subsidiables de la zona urbana	Otorgar 200 subsidios adicionales a igual numero de usuarios del servicio de agua de alcantarillado en el cuatrienio	Numero de usuarios que reciben subsidio del servicio de aseo y alcantarillado	663	50							10,000,000			Director de la Unidad de Servicios Publicos Domiciliarios	
"Ahora si... Apoyo a los acueductos"										-					
Construcción, rehabilitación y/o dotación de elementos de infraestructura para el servicio de agua potable	Apoyar con infraestructura a 7 acueducto del municipio en el cuatrienio	Número de acueductos que reciben apoyo para infraestructura	7	3							100,000,000			Director de la Unidad de Servicios Publicos Domiciliarios	
ALCANTARILLADO										-					
"Ahora si... Manejo optimo de Aguas residuales"										-					

MUNICIPIO DE TUTA
 PLAN DE DESARROLLO 2008-2011 "AHORA SÍ TUTA... GANAMOS TODOS"
 PLAN DE ACCIÓN POR DEPENDENCIAS - AÑO 2009

Rehabilitación de redes de alcantarillado al sistema Dual	Rehabilitación de 2000 metros de redes de alcantarillado al sistema dual. en el cuatrienio	Número de metros de red de alcantarillado rehabilitados al sistema dual.	200	500							-	100,000,000	300,000,000		Director de la Unidad de Servicios Públicos Domiciliarios
Construcción de redes nuevas en sistema dual de alcantarillado (Nuevas urbanizaciones y otras)	Construcción de 500 metros en redes del sistema dual de alcantarillado en el cuatrienio	Número de metros de red de alcantarillado construidos en sistema dual	0	0							-				Director de la Unidad de Servicios Públicos Domiciliarios
Construcción de redes de alcantarillado en centros poblados Rurales	Construcción de 300 metros de redes de alcantarillado en centros poblados del área rural en el cuatrienio	Número de metros de red de alcantarillado construida en centros poblados Rurales	100	0											Director de la Unidad de Servicios Públicos Domiciliarios
"Ahora si ... el aseo es asunto de todos"											-				
Proyecto de instalación de canecas públicas para disposición de basuras	Instalación de 100 cestas recolectoras de basura en el cuatrienio	Número de cestas recolectoras de basura instaladas.	20	20								5,000,000			Director de la Unidad de Servicios Públicos Domiciliarios
Programa de Capacitación en cultura del aseo y selección de residuos en la fuente	Ejecución de cuatro campañas de cultura del aseo y selección en la fuente en el cuatrienio	Número de campañas realizadas en cultura del aseo y selección en la fuente	1	1								4,890,519			Director de la Unidad de Servicios Públicos Domiciliarios
GAS NATURAL											25,000,000				
"Ahora si... seguimos creciendo en cobertura de gas natural"											25,000,000				
Proyecto de complementación de redes en Río de Piedras	Conectar a 20 Hogares al servicio de Gas natural en el cuatrienio	Número de Hogares conectados al servicio de Gas natural	ND	0							-				Director de la Unidad de Servicios Públicos Domiciliarios
Proyecto red gas domiciliario Veredas Regencia y Agua Blanca	Conectar a 100 usuarios al servicio de gas domiciliario	Número de Hogares conectados al servicio de Gas natural	ND	0											Director de la Unidad de Servicios Públicos Domiciliarios
Proyecto de construcción de nuevas redes para ampliar cobertura	Instalar el Gas natural domiciliario a 150 nuevos hogares en el cuatrienio	Número de hogares conectados a Gas natural domiciliario.	580	50							25,000,000				Director de la Unidad de Servicios Públicos Domiciliarios
ENERGIA											56,500,000				
"Ahora si... iluminamos a Tuta"											16,500,000.00				
Ampliación de cobertura y mantenimiento del alumbrado público	Ampliar las redes de alumbrado publico en 500 metros en el cuatrienio	Número de metros con servicio de alumbrado público	3000	200							16,500,000				Director de la Unidad de Servicios Públicos Domiciliarios
"Ahora si ...con energía eléctrica al 100%"											40,000,000				
Ampliación de la cobertura en el servicio de energía.	Conectar el servicio de energía eléctrica a 241 hogares en el cuatrienio	Numero de familias con conexiones nuevas al servicio de energía	ND	251							40,000,000	40,000,000			Director de la Unidad de Servicios Públicos Domiciliarios

244,500,000 529,890,519 300,000,000 - 1,074,390,519

NOMBRE DE LA DEPENDENCIA: INSTITUTO DE RECREACION Y DEPORTE
EJE DIMENSIONAL : SOCIAL
PROGRAMA: "Ahora Sí... Tuta "
FECHA: 02 de enero de 2009

PROYECTO	METAS DE PRODUCTO	Nombre del indicador	V/r línea de base Enero/08	VALOR ESPERADO Año 2009	ACTIVIDADES	META DE ACTIVIDAD			% LOGRO	RECURSOS AÑO 2009(En pesos)				RESPONSABLE
						INDICADOR	V/ACTUAL	V/ESPERADO		RECURSOS PROPIOS	SGP	COFINANCIACIÓN	CRÉDITO	
"Ahora Sí... con mejores escenarios deportivos"														
Mantenimiento y adecuación de escenarios deportivos	Realizar mantenimiento a 20 escenarios deportivos en el cuatrienio	No. De escenarios deportivos con mantenimiento	0	5							22,000,000			Director Instituto de Recreacion y Deporte
Adquisición de terreno y/o construcción escenarios deportivos	Adquirir terrenos o Construir un campo deportivo en el cuatrienio	No. de terrenos adquiridos o escenarios construidos	ND	1						8,000,000				Director Instituto de Recreacion y Deporte
Adecuación de la Villa Olímpica	Construir 400 ml de pista atlética de 6 carriles, en el cuatrienio	No. De metros de pista atlética construidos	0	200						40,565,585	-	400,000,000		Director Instituto de Recreacion y Deporte
	Construir dos graderías para 200 espectadores cada una, en el cuatrienio	No. De graderías construidas	0	0						-		20,000,000		Director Instituto de Recreacion y Deporte
Terminación Coliseo de Deportes	Construir 150 metros cuadrados en el Coliseo de Deporte en el cuatrienio	No. De metros construidos	ND	50							12,000,000			Director Instituto de Recreacion y Deporte
"Ahora si... Todos activos"														
Apoyo al funcionamiento del Instituto de Deporte y recreación	Fortalecer el Instituto de deporte y recreación con el servicio tres profesionales al año	No. de profesionales al servicio al Instituto	1	3						25,000,000				Director Instituto de Recreacion y Deporte
Organización de Campeonatos y/o eventos de deportivos y recreativos, descentralizados	Realizar 8 campeonatos en diferentes deportes, en el año	No. De campeonatos realizados	2	8						10,000,000	15,000,000			Director Instituto de Recreacion y Deporte
	Realizar 4 eventos recreativos en diferentes modalidades en el año	No. De eventos recreativos realizados	1	4						5,000,000	10,000,000			Director Instituto de Recreacion y Deporte
Fortalecer el servicio del Gimnasio	Incrementar en 3 horas diarias el servicio	No. de Horas diarias de servicio	3	6						3,000,000				Director Instituto de Recreacion y Deporte
	Incrementar el número de máquinas en 3 en el cuatrienio	No. de máquinas adquiridas	16	1						3,800,000				Director Instituto de Recreacion y Deporte
Adquisición de implementos deportivos IMDR	Adquirir implementos deportivos para 8 modalidades deportivas en el cuatrienio	No. de modalidades deportivas con implementos	1	4							10,000,000			Director Instituto de Recreacion y Deporte
Ahora Sí... nos destacamos en el deporte"														

MUNICIPIO DE TUTA
 PLAN DE DESARROLLO 2008-2011 "AHORA SÍ TUTA... GANAMOS TODOS"
 PLAN DE ACCIÓN POR DEPENDENCIAS AÑO 2009

Escuelas de Formación Deportiva	Crear y sostener 5 escuelas de formación deportiva en el cuatrienio	No. De escuelas de formación deportiva creadas	0	5							10,000,000	10,000,000		Director Instituto de Recreación y Deporte
Apoyo a deportistas destacados	Apoyar 4 deportistas destacados para participar en eventos nacionales en el cuatrienio	No. De deportistas apoyados	0	1						982,800	2,000,000			Director Instituto de Recreación y Deporte

MUNICIPIO DE TUTA
 PLAN DE DESARROLLO 2008-2011 "AHORA SI TUTA... GANAMOS TODOS"
 PLAN DE ACCIÓN POR DEPENDENCIAS AÑO 2010

NOMBRE DE LA DEPENDENCIA: SECRETARIA DE OBRAS PUBLICAS

EJE DIMENSIONAL : ECONOMICO

FECHA: 02 de Enero de 2010

PROGRAMA PROYECTO	METAS DE PRODUCTO	Nombre del indicador	V/r línea de base Enero/08	VALOR ESPERADO Año 2010	ACTIVIDADES	META DE ACTIVIDAD			% LOGRO	RECURSOS AÑO 2010(En pesos)				RESPONSABLE	OBSERVACIONES	
						INDICADOR	V/ACTUAL	V/ESPERADO		RECURSOS PROPIOS	SGP	COFINANCIACIÓN	CRÉDITO			
"Ahora Si...Trabajo para la gente de Tuta"																
Generacion de empleo en la ejecucion de obras publicas en el area rural	Generar 160 empleos temporales en el cuatrienio	Número de empleos temporales	0	40											Secretario de obras públicas	
Generacion de empleo en la ejecucion de obrass publicas en el area urbana	Generar 100 empleos temporales en el cuatrienio	Número de empleos temporales	0	25											Secretario de obras públicas	
"Ahora Si... vías para el desarrollo"																
Adquisición de maquinaria para mantenimiento de vías	Adquirir 4 maquinas requeridas para mantenimiento de vías.	Número de Maquinas adquiridas	2	1									150,000,000		Secretario de obras públicas	
Mantenimiento de vías con recebo, construcción de obras de arte, cunetas, encoles y descoles	Construir 100 alcantarillas en el cuatrienio	Numero de alcantarillas construidas	0	25						81,500,000	25,000,000	55,125,000			Secretario de obras públicas	
Pavimentación de 15 Km. de vías (Urbano y Rural)	Realizar 15 Km. de pavimentación en el cuatrienio	Numero de Km. pavimentados	12	0						10,000,000	15,000,000	1,000,000,000	-		Secretario de obras públicas	
Construcción del tramo para empalmar Ginua- Aposentos con Puente López.	Construir 1 Km. de la carretera de guinua a puente López en el cuatrienio	KM construidos	0	0						10,000,000					Secretario de obras públicas	
Construcción de cuatro puentes viales	Construir 4 puentes en elcuatrienio	Numero de puentes construidos	0	0												
"Ahora si... caminamos seguros"																
Habilitación de un kilómetro de andenes	Construir 1000 MT. De andenes	Numero de metros en andenes construido	800	250						25,000,000					Secretario de obras públicas	
Construcción de 500 metros de vías peatonales	Construcción de 500 metros de vías peatonales en el cuatrienio	Numero de metros construidos en	600	125						5,000,000	14,243,076				Secretario de obras públicas	
"Ahora si... Infraestructura física"																
Construcción y/o dotación palacio municipal	Construir una nueva sede administrativa	No de sedes nuevas construidas	0	1											Secretario de obras públicas	
"Ahora si... Equipamiento adecuado para la gente"																
Adecuación y/o construcción instalaciones de equipamiento municipal (plaza de mercado, matadero, plaza del ganado, coliseo de ferias, parque principal, otros parques.)	Construir y/o adecuar 7 locaciones de equipamiento urbano en el cuatrienio	Nro de locaciones de equipamiento de urbano adecuadas	1	2						131,664,414					Secretario de obras públicas	
Gestión para el montaje de una Planta de Sacrificio Regional	Gestionar la construcción de una planta de sacrificio regional, en el cuatrienio	No, de plantas de sacrificio regional construidas	0	0						-					Secretario de obras públicas	

NOMBRE DE LA DEPENDENCIA: UNIDAD DE SERVICIOS PUBLICOS DOMICILIARIOS
EJE DIMENSIONAL : SERVICIOS PUBLICOS DOMICILIARIOS
PROGRAMA: "Ahora Sí... Tuta "
FECHA: 02 de Enero de 2010

PROYECTO	METAS DE PRODUCTO	Nombre del indicador	V/r línea de base Enero/08	VALOR ESPERADO Año 2010	ACTIVIDADES	META DE ACTIVIDAD			% LOGRO	RECURSOS AÑO 2010(En pesos)				RESPONSABLE	OBSERVACIONES
						INDICADOR	V/ACTUAL	V/ESPERADO		RECURSOS PROPIOS	SGP	COFINANCIACIÓN	CRÉDITO		
AGUA POTABLE															
"Ahora Sí... Tuta con agua potable"															
Construcción u optimización y puesta en funcionamiento de plantas de potabilización del agua.	Construir y/o rehabilitar las plantas de tratamiento de acueductos en el municipio	Plantas construidas y/o rehabilitadas operando	0	1								100,000,000			Director de la Unidad de Servicios Públicos Domiciliarios
"Ahora sí... Todos con agua"															
Proyecto de ampliación de cobertura en servicio de agua	Brindar acceso al servicio de agua a 200 nuevos usuarios	Número de usuarios nuevos con servicio de agua	2500	50								30,000,000			Director de la Unidad de Servicios Públicos Domiciliarios
"Ahora sí... mas horas de servicio del acueducto"															
Proyecto para ampliar la capacidad de servicio de los acueductos	Ampliar la capacidad de suministro del servicio para 4 acueductos del municipio en el cuatrienio	Número de acueductos donde se amplió la capacidad de suministro de agua	1	1								50,000,000			Director de la Unidad de Servicios Públicos Domiciliarios
Construcción red de abastecimiento del acueducto urbano desde la fuente del Alizal Sur	Construir 17000 metros de red de conducción de agua en el cuatrienio	Numero de metros de red de conducción de agua construidos	0	0											Director de la Unidad de Servicios Públicos Domiciliarios
"Ahora sí ... Servicios públicos de agua, aseo y alcantarillado con tarifas subsidiadas"															
Fortalecimiento del Fondo de Solidaridad y redistribución del Ingreso para ampliar los beneficiarios de subsidios de agua	Otorgar 1200 subsidios adicionales a igual numero de usuarios del servicio de agua de estratos bajos en el cuatrienio	Numero de usuarios que reciben subsidio del servicio de agua	791	0								97,324,388			Director de la Unidad de Servicios Públicos Domiciliarios
Apoyo con Subsidios en aseo y alcantarillado a estratos subsidiables de la zona urbana	Otorgar 200 subsidios adicionales a igual numero de usuarios del servicio de agua de alcantarillado estratos bajos en el cuatrienio	Numero de usuarios que reciben subsidio del servicio de aseo y alcantarillado	663	50								11,000,000			Director de la Unidad de Servicios Públicos Domiciliarios
Ahora sí... Apoyo a los acueductos															
Construcción, rehabilitación y/o dotación de elementos de infraestructura para el servicio de agua potable	Apoyar con infraestructura a 7 acueducto del municipio en el cuatrienio	Número de acueductos que reciben apoyo para infraestructura	7	3								120,000,000			Director de la Unidad de Servicios Públicos Domiciliarios
ALCANTARILLADO															
"Ahora sí... Manejo optimo de Aguas residuales"															

MUNICIPIO DE TUTA
 PLANA DE DESARROLLO 2008- 2011 "AHORA SÍ TUTA... GANAMOS TODOS"
 PLAN DE ACCIÓN POR DEPENDENCIAS AÑO 2010

Rehabilitación de redes de alcantarillado al sistema Dual	Rehabilitación de 2000 metros de redes de alcantarillado al sistema dual. en el cuatrienio	Número de metros de red de alcantarillado rehabilitados al sistema dual.	200	500							100,000,000			Director de la Unidad de Servicios Públicos Domiciliarios
Construcción de redes nuevas en sistema dual de alcantarillado (Nuevas urbanizaciones y otras)	Construcción de 500 metros en redes del sistema dual de alcantarillado en el cuatrienio	Número de metros de red de alcantarillado construidos en sistema dual	0	0										Director de la Unidad de Servicios Públicos Domiciliarios
Construcción de redes de alcantarillado en centros poblados Rurales	Construcción de 300 metros de redes de alcantarillado en centros poblados del área rural en el cuatrienio	Número de metros de red de alcantarillado construida en centros poblados Rurales	100	0										Director de la Unidad de Servicios Públicos Domiciliarios
"Ahora sí ... el aseo es asunto de todos"														
Proyecto de instalación de canecas públicas para disposición de basuras	Instalación de 100 cestas recolectoras de basura en el cuatrienio	Número de cestas recolectoras de basura instaladas.	20	20							5,000,000			Director de la Unidad de Servicios Públicos Domiciliarios
Programa de Capacitación en cultura del aseo y selección de residuos en la fuente	Ejecución de cuatro campañas de cultura del aseo y selección en la fuente en el cuatrienio	Número de campañas realizadas en cultura del aseo y selección en la fuente	1	1							4,000,000			Director de la Unidad de Servicios Públicos Domiciliarios
GAS NATURAL														
"Ahora sí... seguimos creciendo en cobertura de gas natural"														
Proyecto de complementación de redes en Río de Piedras	Conectar a 20 Hogares al servicio de Gas natural en el cuatrienio	Número de Hogares conectados al servicio de Gas natural	ND	0										Director de la Unidad de Servicios Públicos Domiciliarios
Proyecto red gas domiciliario Veredas Regencia y Agua Blanca	Conectar a 100 usuarios al servicio de gas domiciliario	Número de Hogares conectados al servicio de Gas natural	ND	0										Director de la Unidad de Servicios Públicos Domiciliarios
Proyecto de construcción de nuevas redes para ampliar cobertura	Instalar el Gas natural domiciliario a 150 nuevos hogares en el cuatrienio	Número de hogares conectados a Gas natural domiciliario.	580	20						20,000,000				Director de la Unidad de Servicios Públicos Domiciliarios
ENERGIA														
"Ahora sí... iluminamos a Tuta"														
Ampliación de cobertura y mantenimiento del alumbrado público	Ampliar las redes de alumbrado público en 500 metros en el cuatrienio	Número de metros con servicio de alumbrado público	3000	200						15,000,000				Director de la Unidad de Servicios Públicos Domiciliarios
"Ahora sí ...con energía eléctrica al 100%"														
Ampliación de la cobertura en el servicio de energía.	Conectar el servicio de energía eléctrica a 241 hogares en el cuatrienio	Numero de familias con conexiones nuevas al servicio de energía	ND							15,000,000				Director de la Unidad de Servicios Públicos Domiciliarios

NOMBRE DE LA DEPENDENCIA: INSTITUTO DE RECREACION Y DEPORTE
EJE DIMENSIONAL : SOCIAL
PROGRAMA: "Ahora Sí... Tuta "
FECHA: 02 de Enero de 2010

PROYECTO	METAS DE PRODUCTO	Nombre del indicador	V/r línea de base Enero/08	VALOR ESPERADO	ACTIVIDADES	META DE ACTIVIDAD			% LOGRO	RECURSOS AÑO 2010(En pesos)				RESPONSABLE	OBSERVACIONES
				Año 2010		INDICADOR	V/ACTUAL	V/ESPERADO		RECURSOS PROPIOS	SGP	COFINANCIACIÓN	CRÉDITO		
"Ahora Sí... con mejores escenarios deportivos"															
Mantenimiento y adecuación de escenarios deportivos	Realizar mantenimiento a 20 escenarios deportivos en el cuatrienio	No. De escenarios deportivos con mantenimiento	0	5							22,000,000			Director Instituto de Recreacion y Deporte	
Adquisición de terreno y/o construcción escenarios deportivos	Adquirir terrenos o Construir un campo deportivo en el cuatrienio	No. de terrenos adquiridos o escenarios construidos	ND	0							8,000,000			Director Instituto de Recreacion y Deporte	
Adecuación de la Villa Olímpica	Construir 400 ml de pista atlética de 6 carriles, en el cuatrienio	No. De metros de pista atlética construidos	0	200							40,566,384		400,000,000	Director Instituto de Recreacion y Deporte	
	Construir dos graderías para 200 espectadores cada una, en el cuatrienio	No. De graderías construidas	0	0							-		20,000,000	Director Instituto de Recreacion y Deporte	
Terminación Coliseo de Deportes	Construir 150 metros cuadrados en el Coliseo de Deporte en el cuatrienio	No. De metros construidos	ND	0								12,000,000		Director Instituto de Recreacion y Deporte	
"Ahora sí... Todos activos"															
Apoyo al funcionamiento del Instituto de Deporte y recreación	Fortalecer el Instituto de deporte y recreación con el servicio tres profesionales al año	No. de profesionales al servicio al Instituto	1	3							25,000,000			Director Instituto de Recreacion y Deporte	
Organización de Campeonatos y/o eventos de deportivos y recreativos, descentralizados	Realizar 8 campeonatos en diferentes deportes, en el año	No. De campeonatos realizados	2	8							10,000,000	15,000,000		Director Instituto de Recreacion y Deporte	
	Realizar 4 eventos recreativos en diferentes modalidades en el año	No. De eventos recreativos realizados	1	4							5,000,000	10,000,000		Director Instituto de Recreacion y Deporte	
Fortalecer el servicio del Gimnasio	Incrementar en 3 horas diarias el servicio	No de Horas diarias de servicio	3	6							3,004,239			Director Instituto de Recreacion y Deporte	
	Incrementar el número de máquinas en 3 en el cuatrienio	No. de máquinas adquiridas	16	1							3,800,000			Director Instituto de Recreacion y Deporte	
Adquisición de implementos deportivos IMDR	Adquirir implementos deportivos para 8 modalidades deportivas en el cuatrienio	No. de modalidades deportivas con implementos	1	0								10,000,000		Director Instituto de Recreacion y Deporte	
Ahora Sí... nos destacamos en el deporte"															

MUNICIPIO DE TUTA
 PLAN DE DESARROLLO 2008-2011 "AHORA SÍ TUTA... GANAMOS TODOS"
 PLAN DE ACCIÓN POR DEPENDENCIAS AÑO 2010

Escuelas de Formación Deportiva	Crear y sostener 5 escuelas de formación deportiva en el cuatrienio	No. De escuelas de formación deportiva creadas	0	5							10,000,000	10,000,000		Director Instituto de Recreacion y Deporte
Apoyo a deportistas destacados	Apoyar 4 deportistas destacados para participar en eventos nacionales en el cuatrienio	No. De deportistas apoyados	0	1						1,982,000	2,000,000			Director Instituto de Recreacion y Deporte

NOMBRE DE LA DEPENDENCIA: SECRETARIA DE OBRAS PUBLICAS
EJE DIMENSIONAL : ECONOMICO
FECHA: 02 de Enero de 2011

PROGRAMA PROYECTO	METAS DE PRODUCTO	Nombre del indicador	V/r línea de base Enero/08	VALOR ESPERADO	ACTIVIDADES	META DE ACTIVIDAD			% LOGRO	RECURSOS AÑO 2011(En pesos)				RESPONSABLE	OBSERVACIONES
				Año 2011		INDICADOR	V/ACTUAL	V/ESPERADO		RECURSOS PROPIOS	SGP	COFINANCIACIÓN	CRÉDITO		
"Ahora Sí... Trabajo para la gente de Tuta"															
Generación de empleo en la ejecución de obras publicas en el area rural	Generar 160 empleos temporales en el cuatrienio	Número de empleos temporales	0	40										Secretario de obras públicas	
Generación de empleo en la ejecución de obrass publicas en el area urbana	Generar 100 empleos temporales en el cuatrienio	Número de empleos temporales	0	25										Secretario de obras públicas	
"Ahora Sí... vías para el desarrollo"															
Adquisición de maquinaria para mantenimiento de vías	Adquirir 4 maquinas requeridas para mantenimiento de vías.	Número de Maquinas adquiridas	2	0										Secretario de obras públicas	
Mantenimiento de vías con recebo, construcción de obras de arte, cunetas, encoles y descoles	Construir 100 alcantarillas en el cuatrienio	Numero de alcantarillas construidas	0	50						30,000,000	120,000,000	57,881,250		Secretario de obras públicas	
Pavimentación de 15 Km. de vías (Urbano y Rural)	Realizar 15 Km. de pavimentación en el cuatrienio	Numero de Km. pavimentados	12	10						50,000,000	50,000,000			Secretario de obras públicas	
Construcción del tramo para empalmar Ginua- Aposentos con Puente López.	Construir 1 Km. de la carretera de guinua a puente López en el cuatrienio	KM construidos	0	0						-	-	-		Secretario de obras públicas	
Construcción de cuatro puentes viales	Construir 4 puentes en el cuatrienio	Numero de puentes construidos	0	4							20,000,000	50,000,000		Secretario de obras públicas	
"Ahora si... caminamos seguros"															
Habilitación de un kilómetro de andenes	Construir 1000 MT. De andenes	Numero de metros en andenes construido	800	250						30,000,000	-	20,000,000		Secretario de obras públicas	
Construcción de 500 metros de vías peatonales	Construcción de 500 metros de vías peatonales en el cuatrienio	Numero de metros construidos en	600	250						41,508,285				Secretario de obras públicas	
"Ahora si... Infraestructura fisica para administrar"															
Construcción y/o dotación palacio municipal	Construir una nueva sede administrativa	No de sedes nuevas construidas	0	1										Secretario de obras públicas	
"Ahora si... Equipamiento adecuado para la gente"															
Adecuación y/o construcción instalaciones de equipamiento municipal (plaza de mercado, matadero, plaza del ganado, coliseo de ferías, parque principal, otros parques.)	Construir y/o adecuar 7 locaciones de equipamiento urbano en el cuatrienio	Nro de locaciones de equipamiento urbano adecuadas	1	2						165,375,000				Secretario de obras públicas	
Gestión para el montaje de una Planta de Sacrificio Regional	Gestionar la construcción de una planta de sacrificio regional, en el cuatrienio	No. de plantas de sacrificio regional construidas	0	0										Secretario de obras públicas	

NOMBRE DE LA DEPENDENCIA: UNIDAD DE SERVICIOS PUBLICOS DOMICILIARIOS
EJE DIMENSIONAL : SERVICIOS PUBLICOS DOMICILIARIOS
PROGRAMA: "Ahora Sí... Tuta "
FECHA: 1o de Enero de 2011

PROYECTO	METAS DE PRODUCTO	Nombre del indicador	V/r línea de base Enero/08	VALOR ESPERADO Año 2011	ACTIVIDADES	META DE ACTIVIDAD			% LOGRO	RECURSOS AÑO 2011(En pesos)				RESPONSABLE	OBSERVACIONES
						INDICADOR	V/ACTUAL	V/ESPERADO		RECURSOS PROPIOS	SGP	COFINANCIACIÓN	CRÉDITO		
AGUA POTABLE															
"Ahora Sí... Tuta con agua potable"															
Construcción u optimización y puesta en funcionamiento de plantas de potabilización del agua.	Construir y/o rehabilitar plantas de tratamiento de acueductos en el municipio	Plantas construidas y/o rehabilitadas operando	0	1								100,000,000			Director de la Unidad de Servicios Públicos Domiciliarios
"Ahora sí... Todos con agua"															
Proyecto de ampliación de cobertura en servicio de agua	Brindar acceso al servicio de agua a 200 nuevos usuarios	Número de usuarios nuevos con servicio de agua	2500	50								30,000,000			Director de la Unidad de Servicios Públicos Domiciliarios
"Ahora sí... mas horas de servicio del acueducto"															
Proyecto para ampliar la capacidad de servicio de los acueductos	Ampliar la capacidad de suministro del servicio para 4 acueductos del municipio en el cuatrienio	Número de acueductos donde se amplió la capacidad de suministro de agua	1	1								50,000,000			Director de la Unidad de Servicios Públicos Domiciliarios
Construcción red de abastecimiento del acueducto urbano desde la fuente del Alizal Sur	Construir 17000 metros de red de conducción de agua en el cuatrienio	Numero de metros de red de conducción de agua construidos	0	0											Director de la Unidad de Servicios Públicos Domiciliarios
"Ahora sí ... Servicios públicos de agua, aseo y alcantarillado con tarifas subsidiadas"															
Fortalecimiento del Fondo de Solidaridad y redistribución del Ingreso para ampliar los beneficiarios de subsidios de agua	Otorgar 1200 subsidios adicionales a igual numero de usuarios del servicio de agua de estratos bajos en el cuatrienio	Numero de usuarios que reciben subsidio del servicio de agua	791	0								100,000,000			Director de la Unidad de Servicios Públicos Domiciliarios
Apoyo con Subsidios en aseo y alcantarillado a estratos subsidiables de la zona urbana	Otorgar 200 subsidios adicionales a igual numero de usuarios del servicio de agua de estratos bajos en el cuatrienio	Numero de usuarios que reciben subsidio del servicio de aseo y alcantarillado	663									15,000,000			Director de la Unidad de Servicios Públicos Domiciliarios
Ahora sí... Apoyo a los acueductos															
Construcción, rehabilitación y/o dotación de elementos de infraestructura para el servicio de agua potable	Apoyar con infraestructura a 7 acueducto del municipio en el cuatrienio	Número de acueductos que reciben apoyo para infraestructura	7	3								120,000,000			Director de la Unidad de Servicios Públicos Domiciliarios
ALCANTARILLADO															
"Ahora sí... Manejo óptimo de Aguas residuales"															

MUNICIPIO DE TUTA
 PLAN DE DESARROLLO 2008-2011 "AHORA SÍ TUTA... GANAMOS TODOS"
 PLAN DE ACCIÓN POR DEPENDENCIAS AÑO 2011

Rehabilitación de redes de alcantarillado al sistema Dual	Rehabilitación de 2000 metros de redes de alcantarillado al sistema dual. en el cuatrienio	Número de metros de red de alcantarillado rehabilitados al sistema dual.	200	1000						50,000,000	100,000,000	300,000,000		Director de la Unidad de Servicios Públicos Domiciliarios
Construcción de redes nuevas en sistema dual de alcantarillado (Nuevas urbanizaciones y otras)	Construcción de 500 metros en redes del sistema dual de alcantarillado en el cuatrienio	Número de metros de red de alcantarillado construidos en sistema dual	0	0						50,000,000	50,000,000			Director de la Unidad de Servicios Públicos Domiciliarios
Construcción de redes de alcantarillado en centros poblados Rurales	Construcción de 300 metros de redes de alcantarillado en centros poblados del área rural en el cuatrienio	Número de metros de red de alcantarillado construida en centros poblados Rurales	100	300							75,398,500			Director de la Unidad de Servicios Públicos Domiciliarios
"Ahora sí ... el aseo es asunto de todos"										-	-	-		
Proyecto de instalación de canecas públicas para disposición de basuras	Instalación de 100 cestas recolectoras de basura en el cuatrienio	Número de cestas recolectoras de basura instaladas.	20	10							5,000,000			Director de la Unidad de Servicios Públicos Domiciliarios
Programa de Capacitación en cultura del aseo y selección de residuos en la fuente	Ejecución de cuatro campañas de cultura del aseo y selección en la fuente en el cuatrienio	Número de campañas realizadas en cultura del aseo y selección en la fuente	1	1							4,000,000			Director de la Unidad de Servicios Públicos Domiciliarios
GAS NATURAL												-	-	
"Ahora sí... seguimos creciendo en"												-	-	
Proyecto de complementación de redes en Río de Piedras	Conectar a 20 Hogares al servicio de Gas natural en el cuatrienio	Número de Hogares conectados al servicio de Gas natural	ND	0										Director de la Unidad de Servicios Públicos Domiciliarios
Proyecto red gas domiciliario Veredas Regencia y Agua Blanca	Conectar a 100 usuarios al servicio de gas domiciliario	Número de Hogares conectados al servicio de Gas natural	ND	0										Director de la Unidad de Servicios Públicos Domiciliarios
Proyecto de construcción de nuevas redes para ampliar cobertura	Instalar el Gas natural domiciliario a 150 nuevos hogares en el cuatrienio	Número de hogares conectados a Gas natural domiciliario.	580	30						25,000,000	-			Director de la Unidad de Servicios Públicos Domiciliarios
ENERGIA												-	-	
"Ahora sí... iluminamos a Tuta"												-	-	
Ampliación de cobertura y mantenimiento del alumbrado público	Ampliar las redes de alumbrado público en 500 metros en el cuatrienio	Número de metros con servicio de alumbrado público	3000	100						20,000,000				Director de la Unidad de Servicios Públicos Domiciliarios
"Ahora sí ...con energía eléctrica al 100%"												-	-	
Ampliación de la cobertura en el servicio de energía.	Conectar el servicio de energía eléctrica a 241 hogares en el cuatrienio	Número de familias con conexiones nuevas al servicio de energía	ND	0						20,000,000			-	Director de la Unidad de Servicios Públicos Domiciliarios

165,000,000 649,398,500 300,000,000 - 1,114,398,500

NOMBRE DE LA DEPENDENCIA: INSTITUTO DE RECREACION Y DEPORTE
EJE DIMENSIONAL : SOCIAL
PROGRAMA: "Ahora Sí... Tuta "
FECHA: 02 de Enero de 2011

PROYECTO	METAS DE PRODUCTO	Nombre del indicador	V/r línea de base Enero/08	VALOR ESPERADO	ACTIVIDADES	META DE ACTIVIDAD			% LOGRO	RECURSOS AÑO 2011(En pesos)				RESPONSABLE
				Año 2011		INDICADOR	V/ACTUAL	V/ESPERADO		RECURSOS PROPIOS	SGP	COFINANCIACIÓN	CRÉDITO	
"Ahora Sí... con mejores escenarios"														
Mantenimiento y adecuación de escenarios deportivos	Realizar mantenimiento a 20 escenarios deportivos en el cuatrienio	No. De escenarios deportivos con mantenimiento	0	5							22,000,000			Director Instituto de Recreacion y Deporte
Adquisición de terreno y/o construcción de escenarios deportivos	Adquirir terrenos o Construir un campo deportivo en el cuatrienio	No. de terrenos adquiridos o escenarios construidos	ND	0										Director Instituto de Recreacion y Deporte
Adecuación de la Villa Olímpica	Construir 400 ml de pista atlética de 6 carriles, en el cuatrienio	No. De metros de pista atlética construidos	0	0						48,566,384				Director Instituto de Recreacion y Deporte
	Construir dos graderías para 200 espectadores cada una, en el cuatrienio	No. De graderías construidas	0	2										Director Instituto de Recreacion y Deporte
Terminación Coliseo de Deportes	Construir 150 metros cuadrados en el Coliseo de Deporte en el cuatrienio	No. De metros construidos	ND	50							12,000,000			Director Instituto de Recreacion y Deporte
"Ahora sí... Todos activos"														
Apoyo al funcionamiento del Instituto de Deporte y recreación	Fortalecer el Instituto de deporte y recreación con el servicio tres profesionales al año	No. de profesionales al servicio al Instituto	1	3						25,000,000				Director Instituto de Recreacion y Deporte
Organización de Campeonatos y/o eventos de deportivos y recreativos, descentralizados	Realizar 8 campeonatos en diferentes deportes, en el año	No. De campeonatos realizados	2	8						10,000,000	15,000,000			Director Instituto de Recreacion y Deporte
	Realizar 4 eventos recreativos en diferentes modalidades en el año	No. De eventos recreativos realizados	1	4						5,000,000	10,000,000			Director Instituto de Recreacion y Deporte
Fortalecer el servicio del Gimnasio	Incrementar en 3 horas diarias el servicio	No de Horas diarias de servicio	3	6						3,004,239				Director Instituto de Recreacion y Deporte
	Incrementar el número de máquinas en 3 en el cuatrienio	No. de máquinas adquiridas	16	1						3,800,000				Director Instituto de Recreacion y Deporte

MUNICIPIO DE TUTA
 PLAN DE DESARROLLO 2008-2011 "AHORA SÍ TUTA... GANAMOS TODOS"
 PLAN DE ACCIÓN POR DEPENDENCIAS AÑO 2011

Adquisición de implementos deportivos IMDR	Adquirir implementos deportivos para 8 modalidades deportivas en el cuatrienio	No. de modalidades deportivas con implementos	1	0							10,000,000			Director Instituto de Recreación y Deporte
Ahora Sí... nos destacamos en el														
Escuelas de Formación Deportiva	Crear y sostener 5 escuelas de formación deportiva en el cuatrienio	No. De escuelas de formación deportiva creadas	0	5							10,000,000	10,000,000		Director Instituto de Recreación y Deporte
Apoyo a deportistas destacados	Apoyar 4 deportistas destacados para participar en eventos nacionales en el cuatrienio	No. De deportistas apoyados	0	1						1,982,000	2,000,000			Director Instituto de Recreación y Deporte

NOMBRE DE LA DEPENDENCIA: UNIDAD MUNICIPAL DE ASISTENCIA TÉCNICA AGROPECUARIA - UMATA
EJE DIMENSIONAL : DESARROLLO ECONÓMICO
FECHA: 01 Junio de 2008

PROGRAMA /PROYECTO	METAS DE PRODUCTO	Nombre del indicador	V/r línea de base Enero/08	VALOR ESPERADO		ACTIVIDADES	META DE ACTIVIDAD			% LOGRO	RECURSOS AÑO 2008(En pesos)				RESPONSABLE	OBSERVACIONES
				Año 2008			INDICADOR	V/ACTUAL	V/ESPERADO		RECURSOS PROPIOS	SGP	COFINANCIACIÓN	CRÉDITO		
ASISTENCIA TÉCNICA AGROPECUARIA											96,813,060.18	99,222,038.00	760,000,000.00	280,000,000.00		
"Ahora Si...tecnología y asistencia técnica para el campo"											95,813,060	79,222,038	170,000,000	280,000,000		
Adquisición de maquinaria agrícola	Adquirir 2 tractores con sus accesorios en el cuatrienio	Número de Maquinas agrícolas adquiridas	2	2							-	-	-	280,000,000	Director de la UMATA	
Plan de capacitación Sena- UMATA, en tecnologías agropecuarias	Realizar 12 cursos técnicos y tecnólogos en áreas agropecuarias en cuatrienio	Numero de Cursos técnicos realizados	2	3							-	-	-	-	Director de la UMATA	
Plan general de asistencia técnica directa a pequeños productores.	Realizar 6000 visitas de asistencia técnica a pequeños productores, en el cuatrienio	Numero de visitas de asistencia técnica	1000	1500							-	64,000,000	-	-	Director de la UMATA	
Mejoramiento genético de la raza normando y otras Razas adaptables a la región.	Inseminar 1400 cabezas de ganado bovino en el cuatrienio	Número de hembras de ganado bovino inseminadas	850	350							10,000,000	-	-	-	Director de la UMATA	
Control sanitario para movilización de bovinos	Controlar la movilización de cabezas de ganado en el 100%	Numero de guías de movilización de ganado	360	700								-	-	-	Director de la UMATA	
Mejoramiento de especies menores	Adquirir de 240 vientres para mejoramiento de especies en cuatrienio	Numero de vientres adquiridos en el cuatrienio	0	60							5,000,000	-	-	-	Director de la UMATA	
Control y erradicación del carbón sintomático	Vacunar 70.000 cabezas de ganado bovino mayor de 3 meses en dos ciclos en el cuatrienio	Numero de vacunas aplicadas para erradicación del carbón sintomático a	1000	10000							2,000,000	-	-	-	Director de la UMATA	
Manejo y conservación de forrajes	Implementar 12 parcelas por vereda, en el cuatrienio	Numero de parcelas realizadas	0	3							6,000,000	-	-	-	Director de la UMATA	
Prevención y control de enfermedades agropecuarias	Realizar 16 capacitaciones en el cuatrienio	Número de capacitación realizadas	0	4							2,000,000	-	-	-	Director de la UMATA	
Vermifugación y vitaminalización de bovinos	Apoyar al ganaderos con una dosis por animal, en el cuatrienio	Numero de dosis aplicadas	0	0							1,000,000	-	-	-	Director de la UMATA	
Apoyo a la erradicación de la fiebre aftosa con vacunación	Superar el 98% de bovinos vacunados por ciclo, en el cuatrienio	No. de vacunas aplicadas	9700	20000							-	-	-	-	Director de la UMATA	
Cadena de frío para leche(Tanques de enfriamiento)	Establecer de cuatro centro de acopio con planta de enfriamiento en el Municipio, en el cuatrienio	No. de centros de acopio de leche establecidos en el cuatrienio	0	4							-	15,222,038	150,000,000	-	Director de la UMATA	
Huertas Escolares en el Municipio de Tuta	Implementar 17 huertas en los centros educativos, en el cuatrienio	No. de huertas escolares establecidas	0	17							3,000,000	-	-	-	Director de la UMATA	
Manejo de post cosecha de frutas y hortalizas	Asociar al 100% de los productores en el cuatrienio	% de productores asociados	0	30%							5,000,000	-	20,000,000	-	Director de la UMATA	
Organización de eventos para fomento agroindustrial, de especies menores, equino y ganadero.	Realizar doce eventos en el cuatrienio	No. de eventos al año	3	3							56,813,060	-	-	-	Director de la UMATA	
Apoyo a granjas integrales	Implementar y o apoyar dos granjas integrales en el cuatrienio	No.de granjas implementadas o apovadas	1	1							5,000,000	-	-	-	Director de la UMATA	
EMPLEO																
"Ahora Si... Producimos todos"											1,000,000.00	-	10,000,000.00	-		
Plan de capacitación en proyectos asociativos	Realizar 4 cursos técnicos de capacitación en proyectos asociativos en el cuatrienio	Numero de curso técnicos realizados	0	1							1,000,000	-	-	-	Director de la UMATA	

MUNICIPIO DE TUTA
 PLAN DE DESARROLLO 2008-2011 "AHORA SÍ TUTA... GANAMOS TODOS"
 PLAN DE ACCIÓN POR DEPENDENCIAS- AÑO 2008

Apoyo de proyectos productivos agrícolas, industriales, turístico, artesanales y de servicios (Producción de adoquín y tubos, artesanías Club Social, entre otros)	Apoyar y financiar cuatro asociaciones en el cuatrienio	Numero de asociaciones financiadas	1	1						-	-	10,000,000	-	Director de la UMATA
Asesoría para la explotación legal y sostenible de los recursos	Realizar 2 cursos técnicos de capacitación en explotación minera en el cuatrienio	Numero de cursos técnicos realizados	0	0						-	-	-	-	Director de la UMATA
Cadena láctea municipal	Realizar 2 cursos técnicos de capacitación en explotación de lácteos en el cuatrienio	Numero de cursos técnicos realizados	ND	0						-	-	-	-	Director de la UMATA
"Ahora Si... mi parcela productiva"										-	20,000,000.00	560,000,000.00	-	
Apoyo y fortalecimiento en proyectos de distritos de riego y reservorios	Construir 2 distritos de riego en el cuatrienio	Número de distritos de riego construidos	1	0						-	20,000,000	560,000,000	-	Director de la UMATA
"Ahora Si...rentabilidad con cultivos alternativos"										-	-	20,000,000.00	-	
Establecimiento de lotes para la producción de Gulupa y Uchuva como productos exportables.	Aumentar la siembra de 400 hectáreas en cultivos alternativos en el cuatrienio	Numero de hectáreas sembradas en cultivos alternativos	20	0						-	-	-	-	Director de la UMATA
Reforestación productora protectora	Sembrar y/o plantar 10.000 plantas de árboles frutales en el cuatrienio	Numero de árboles frutales sembrados	ND	5000						-	-	20,000,000	-	Director de la UMATA
Ahora si... Tuta con Plan de ordenación y manejo de cuencas ambientales dentro del POMCA Chicamocha														
Construcción del vivero municipal	Implementar el funcionamiento de un vivero municipal en el cuatrienio	Número de viveros implementados.	0	0						-	-	-	-	Director de la UMATA
"Ahora si... Tuta con. Plan de manejo ambiental. PMA"														
Apoyo a PROCAS y escuelas de la zona rural.	Incentivar la labranza mínima en 65 hectáreas	Número de Hectáreas a cultivar con labranza mínima	65	0						-	-	-	-	Director de la UMATA

NOMBRE DE LA DEPENDENCIA: UNIDAD MUNICIPAL DE ASISTENCIA TÉCNICA AGROPECUARIA - UMATA
EJE DIMENSIONAL : DESARROLLO ECONOMICO
FECHA: 01 Enero de 2009

PROGRAMA /PROYECTO	METAS DE PRODUCTO	Nombre del indicador	V/r línea de base Enero/08	VALOR ESPERADO	ACTIVIDADES	META DE ACTIVIDAD			% LOGRO	RECURSOS AÑO 2008(En pesos)				RESPONSABLE	OBSERVACIONES
				Año 2009		INDICADOR	V/ACTUAL	V/ESPERADO		RECURSOS PROPIOS	SGP	COFINANCIACIÓN	CRÉDITO		
ASISTENCIA TÉCNICA AGROPECUARIA										109,813,060.18	70,480,000.00	47,000,000.00	-		
"Ahora Sí...tecnología y asistencia técnica para el campo"										108,813,060	70,480,000	17,000,000	-		
Adquisición de maquinaria agrícola	Adquirir 2 tractores con sus accesorios en el cuatrienio	Número de Maquinas agrícolas adquiridas	2	0						-	-	-	-	Director de la UMATA	
Plan de capacitación Sena- UMATA, en tecnologías agropecuarias	Realizar 12 cursos técnicos y tecnólogos en áreas agropecuarias en cuatrienio	Numero de Cursos técnicos realizados	2	3						-	500,000	-	-	Director de la UMATA	
Plan general de asistencia técnica directa a pequeños productores.	Realizar 6000 visitas de asistencia técnica a pequeños productores, en el cuatrienio	Numero de visitas de asistencia técnica	1000	1500						-	69,980,000	-	-	Director de la UMATA	
Mejoramiento genético de la raza normando y otras Razas adaptables a la región.	Inseminar 1400 cabezas de ganado bovino en el cuatrienio	Número de hembras de ganado bovino inseminadas	850	350						8,000,000	-	-	-	Director de la UMATA	
Control sanitario para movilización de bovinos	Controlar la movilización de cabezas de ganado en el 100%	Numero de guías de movilización de ganado	360	700						-	-	-	-	Director de la UMATA	
Mejoramiento de especies menores	Adquirir de 240 vientres para mejoramiento de especies en cuatrienio	Numero de vientres adquiridos en el cuatrienio	0	60						10,000,000	-	-	-	Director de la UMATA	
Control y erradicación del carbón sintomático	Vacunar 70.000 cabezas de ganado bovino mayor de 3 meses en dos ciclos en el cuatrienio	Numero de vacunas aplicadas para erradicación del carbón sintomático a	1000	20000						2,000,000	-	6,000,000	-	Director de la UMATA	
Manejo y conservación de forrajes	Implementar 12 parcelas por vereda, en el cuatrienio	Numero de parcelas realizadas	0	3						6,000,000	-	-	-	Director de la UMATA	
Prevención y control de enfermedades agropecuarias	Realizar 16 capacitaciones en el cuatrienio	Numero de capacitación realizadas	0	4						2,000,000	-	-	-	Director de la UMATA	
Vermifugación y vitaminalización de bovinos	Apoyar al ganaderos con una dosis por animal, en el cuatrienio	Numero de dosis aplicadas	0	10000						1,000,000	-	6,000,000	-	Director de la UMATA	
Apoyo a la erradicación de la fiebre aftosa con vacunación	Superar el 98% de bovinos vacunados por ciclo, en el cuatrienio	No. de vacunas aplicadas	9700	20000						-	-	-	-	Director de la UMATA	
Cadena de frío para leche(Tanques de enfriamiento)	Establecer de cuatro centro de acopio con planta de enfriamiento en el Municipio, en el cuatrienio	No. de centros de acopio de leche establecidos en el cuatrienio	0	0						10,000,000	-	5,000,000	-	Director de la UMATA	
Huertas Escolares en el Municipio de Tuta	Implementar 17 huertas en los centros educativos, en el cuatrienio	No. de huertas escolares establecidas	0	17						3,000,000	-	-	-	Director de la UMATA	
Manejo de post cosecha de frutas y hortalizas	Asociar al 100% de los productores en el cuatrienio	% de productores asociados	0	0.3						5,000,000	-	-	-	Director de la UMATA	
Organización de eventos para fomento agroindustrial, de especies menores, equino y ganadero.	Realizar doce eventos en el cuatrienio	No. de eventos al año	3	3						56,813,060	-	-	-	Director de la UMATA	
Apoyo a granjas integrales	Implementar y o apoyar dos granjas integrales en el cuatrienio	No.de granjas implementadas o apoyadas	1	0						5,000,000	-	-	-	Director de la UMATA	
EMPLEO															
"Ahora Sí... Producimos todos"										1,000,000.00	-	10,000,000.00	-		
Plan de capacitación en proyectos asociativos	Realizar 4 cursos técnicos de capacitación en proyectos asociativos en el cuatrienio	Numero de curso técnicos realizados	0	1						1,000,000	-	-	-	Director de la UMATA	

MUNICIPIO DE TUTA
 PLAN DE DESARROLLO 2008-2011 "AHORA SÍ TUTA... GANAMOS TODOS"
 PLAN DE ACCIÓN POR DEPENDENCIAS - AÑO 2009

Apoyo de proyectos productivos agrícolas, industriales, turístico, artesanales y de servicios(Producción de adoquín y tubos, artesanías Club Social, entre otros).	Apoyar y finciar cuatro asociaciones en el cuatrienio	Numero de asociaciones financiadas	1	1								10,000,000	-	Director de la UMATA
Asesoría para la explotación legal y sostenible de los recursos Cadena láctea municipal	Realizar 2 cursos técnicos de capacitación en explotación minera en el cuatrienio	Numero de cursos técnicos realizados	0	1								-	-	Director de la UMATA
	Realizar 2 cursos técnicos de capacitación en explotación de lácteos en el cuatrienio	Numero de cursos técnicos realizados	ND	1								-	-	Director de la UMATA
"Ahora Sí... mi parcela productiva"												-	-	
Apoyo y fortalecimiento en proyectos de distritos de riego y reservorios	Construir 2 distritos de riego en el cuatrienio	Número de distritos de riego construidos	1	1								-	-	Director de la UMATA
"Ahora Sí...rentabilidad con cultivos alternativos"												20,000,000.00	-	
Establecimiento de lotes para la producción de Gulupa y Uchuva como productos exportables.	Aumentar la siembra de 400 hectáreas en cultivos alternativos en elcuatrienio	Numero de hectáreas sembradas en cultivos alternativos	20	0								-	-	Director de la UMATA
Reforestación productora protectora	Sembrar y/o plantar 10.000 plantas de árboles frutales en elcuatrienio	Numero de árboles frutales sembrados	ND	3000								20,000,000	-	Director de la UMATA
Ahora si... Tuta con Plan de ordenación y manejo de cuencas ambientales dentro del POMCA Chicamocha														
Construcción del vivero municipal	Implementar el funcionamiento de un vivero municipal en el cuatrienio	Número de viveros implementados.	0	0								-	20,000,000	Director de la UMATA
"Ahora si... Tuta con. Plan de manejo ambiental. PMA"														
Apoyo a PROCAS y escuelas de la zona rural.	Incentivar la labranza mínima en 65 hectáreas	Número de Hectáreas a cultivar con labranza mínima	65	30								5,000,000.0	-	Director de la UMATA

NOMBRE DE LA DEPENDENCIA: UNIDAD MUNICIPAL DE ASISTENCIA TÉCNICA AGROPECUARIA - UMATA
EJE DIMENSIONAL : DESARROLLO ECONÓMICO
 FECHA: 01 Enero de 2010

PROGRAMA /PROYECTO	METAS DE PRODUCTO	Nombre del indicador	V/r línea de base Enero/08	VALOR ESPERADO	ACTIVIDADES	META DE ACTIVIDAD			% LOGRO	RECURSOS AÑO 2008(En pesos)				RESPONSABLE	OBSERVACIONES
				Año 2010		INDICADOR	V/ACTUAL	V/ESPERADO		RECURSOS PROPIOS	SGP	COFINANCIACIÓN	CRÉDITO		
ASISTENCIA TÉCNICA AGROPECUARIA										139,813,060.18	135,480,000.00	590,000,000.00	-		
"Ahora Sí...tecnología y asistencia técnica para el campo"										108,813,060	85,480,000	-	-		
Adquisición de maquinaria agrícola	Adquirir 2 tractores con sus accesorios en el cuatrienio	Número de Maquinas agrícola adquiridas	2	0						-	-	-	-	Director de la UMATA	
Plan de capacitación Sena- UMATA, en tecnologías agropecuarias	Realizar 12 cursos técnicos y tecnólogos en áreas agropecuarias en cuatrienio	Numero de Cursos técnicos realizados	2	3						-	500,000	-	-	Director de la UMATA	
Plan general de asistencia técnica directa a pequeños productores.	Realizar 6000 visitas de asistencia técnica a pequeños productores, en el cuatrienio	Numero de visitas de asistencia técnica	1000	1500						-	74,980,000	-	-	Director de la UMATA	
Mejoramiento genético de la raza normando y otras Razas adaptables a la región.	Inseminar 1400 cabezas de ganado bovino en el cuatrienio	Número de hembras de ganado bovino inseminadas	850	350						8,000,000	-	-	-	Director de la UMATA	
Control sanitario para movilización de bovinos	Controlar la movilización de cabezas de ganado en el 100%	Numero de guías de movilización de ganado	360	700						-	-	-	-	Director de la UMATA	
Mejoramiento de especies menores	Adquirir de 240 vientres para mejoramiento de especies en cuatrienio	Numero de vientres adquiridos en el cuatrienio	0	60						10,000,000	-	-	-	Director de la UMATA	
Control y erradicación del carbón sintomático	Vacunar 70.000 cabezas de ganado bovino mayor de 3 meses en dos ciclos en el cuatrienio	Numero de vacunas aplicadas para erradicación del carbón sintomático a	1000	20000						2,000,000	-	-	-	Director de la UMATA	
Manejo y conservación de forrajes	Implementar 12 parcelas por vereda, en el cuatrienio	Numero de parcelas realizadas	0	3						6,000,000	-	-	-	Director de la UMATA	
Prevención y control de enfermedades agropecuarias	Realizar 16 capacitaciones en el cuatrienio	Numero de capacitación realizadas	0	4						2,000,000	-	-	-	Director de la UMATA	
Vermifugación y vitaminalización de bovinos	Apoyar al ganaderos con una dosis por animal, en el cuatrienio	Numero de dosis aplicadas	0	10000						1,000,000	-	-	-	Director de la UMATA	
Apoyo a la erradicación de la fiebre aftosa con vacunación	Superar el 98% de bovinos vacunados por ciclo, en el cuatrienio	No. de vacunas aplicadas	9700	20000						-	-	-	-	Director de la UMATA	
Cadena de frío para leche(Tanques de enfriamiento)	Establecer de cuatro centro de acopio con planta de enfriamiento en el Municipio, en el cuatrienio	No. de centros de acopio de leche establecidos en el cuatrienio	0	0						10,000,000	-	-	-	Director de la UMATA	
Huertas Escolares en el Municipio de Tuta	Implementar 17 huertas en los centros educativos, en el cuatrienio	No. de huertas escolares establecidas	0	17						3,000,000	-	-	-	Director de la UMATA	
Manejo de post cosecha de frutas y hortalizas	Asociar al 100% de los productores en el cuatrienio	% de productores asociados	0	0.2						5,000,000	-	-	-	Director de la UMATA	
Organización de eventos para fomento agroindustrial, de especies menores, equino y ganadero.	Realizar doce eventos en el cuatrienio	No. de eventos al año	3	3						56,813,060	10,000,000	-	-	Director de la UMATA	
Apoyo a granjas integrales	Implementar y o apoyar dos granjas integrales en el cuatrienio	No.de granjas implementadas o apoyadas	1	0						5,000,000	-	-	-	Director de la UMATA	
EMPLEO															
"Ahora Sí... Producimos todos"										1,000,000.00	50,000,000.00	10,000,000.00	-		
Plan de capacitación en proyectos asociativos	Realizar 4 cursos técnicos de capacitación en proyectos asociativos en el cuatrienio	Numero de curso técnicos realizados	0	1						1,000,000	-	-	-	Director de la UMATA	

MUNICIPIO DE TUTA
 PLAN DE DESARROLLO 2008-2011 "AHORA SÍ TUTA... GANAMOS TODOS"
 PLAN DE ACCIÓN POR DEPENDENCIAS - AÑO 2010

Apoyo de proyectos productivos agrícolas, industriales, turístico, artesanales y de servicios (Producción de adoquín y tubos, artesanías Club Social, entre otras)	Apoyar y financiar cuatro asociaciones en el cuatrienio	Numero de asociaciones financiadas	1	1						50,000,000	10,000,000	-	Director de la UMATA
Asesoría para la explotación legal y sostenible de los recursos mineros en el cuatrienio	Realizar 2 cursos técnicos de capacitación en explotación minera en el cuatrienio	Numero de cursos técnicos realizados	0	1						-	-	-	Director de la UMATA
Cadena láctea municipal	Realizar 2 cursos técnicos de capacitación en explotación de lácteos en el cuatrienio	Numero de cursos técnicos realizados	ND	1						-	-	-	Director de la UMATA
"Ahora Sí... mi parcela productiva"										30,000,000.00	560,000,000.00	-	
Apoyo y fortalecimiento en proyectos de distritos de riego y reservorios	Construir 2 distritos de riego en el cuatrienio	Número de distritos de riego construidos	1	1						30,000,000	-	560,000,000	Director de la UMATA
"Ahora Sí... rentabilidad con cultivos alternativos"										-	-	20,000,000.00	-
Establecimiento de lotes para la producción de Gulupa y Uchuva como productos exportables.	Aumentar la siembra de 400 hectáreas en cultivos alternativos en el cuatrienio	Numero de hectáreas sembradas en cultivos alternativos	20	0						-	-	-	Director de la UMATA
Reforestación productora protectora	Sembrar y/o plantar 10.000 plantas de árboles frutales en el cuatrienio	Numero de árboles frutales sembrados	ND	2000						-	-	20,000,000	Director de la UMATA
Ahora sí... Tuta con Plan de ordenación y manejo de cuencas ambientales dentro del POMCA Chicamocha													
Construcción del vivero municipal	Implementar el funcionamiento de un vivero municipal en el cuatrienio	Número de viveros implementados.	0	0						-	-	-	Director de la UMATA
"Ahora sí... Tuta con Plan de manejo ambiental. PMA"													
Apoyo a PROCAS y escuelas de la zona rural.	Incentivar la labranza mínima en 65 hectáreas	Número de Hectáreas a cultivar con labranza mínima	65	35						7,000,000	-	15,000,000	Director de la UMATA

MUNICIPIO DE TUTA
 PLAN DE DESARROLLO 2008-2011 "AHORA SÍ TUTA... GANAMOS TODOS"
 PLAN DE ACCIÓN POR DEPENDENCIAS - AÑO 2011

NOMBRE DE LA DEPENDENCIA: UNIDAD MUNICIPAL DE ASISTENCIA TÉCNICA AGROPECUARIA - UMATA
EJE DIMENSIONAL : DESARROLLO ECONÓMICO
FECHA: 01 Enero de 2011

PROGRAMA /PROYECTO	METAS DE PRODUCTO	Nombre del indicador	V/r línea de base Enero/08	VALOR ESPERADO	ACTIVIDADES	META DE ACTIVIDAD			% LOGRO	RECURSOS AÑO 2008(En pesos)				RESPONSABLE	OBSERVACIONES	
				Año 2011		INDICADOR	V/ACTUAL	V/ESPERADO		RECURSOS PROPIOS	SGP	COFINANCIACIÓN	CRÉDITO			
ASISTENCIA TÉCNICA AGROPECUARIA										137,000,000.00	141,000,000.00	37,000,000.00	-			
"Ahora Sí...tecnología y asistencia técnica para el campo"										133,000,000	81,000,000	17,000,000	-			
Adquisición de maquinaria agrícola	Adquirir 2 tractores con sus accesorios en el cuatrienio	Número de Maquinas agrícola adquiridas	2	0							-		-	Director de la UMATA		
Plan de capacitación Sena- UMATA, en tecnologías agropecuarias	Realizar 12 cursos técnicos y tecnólogos en áreas agropecuarias en cuatrienio	Numero de Cursos técnicos realizados	2	3							1,000,000		-	Director de la UMATA		
Plan general de asistencia técnica directa a pequeños productores.	Realizar 6000 visitas de asistencia técnica a pequeños productores, en el cuatrienio	Numero de visitas de asistencia técnica	1000	1500							-	80,000,000		-	Director de la UMATA	
Mejoramiento genético de la raza normando y otras Razas adaptables a la región.	Inseminar 1400 cabezas de ganado bovino en el cuatrienio	Número de hembras de ganado bovino inseminadas	850	350							10,000,000	-		-	Director de la UMATA	
Control sanitario para movilización de bovinos	Controlar la movilización de cabezas de ganado en el 100%	Numero de guías de movilización de ganado	360	700								-		-	Director de la UMATA	
Mejoramiento de especies menores	Adquirir de 240 vientres para mejoramiento de especies en cuatrienio	Numero de vientres adquiridos en el cuatrienio	0	60							10,000,000	-		-	Director de la UMATA	
Control y erradicación del carbón sintomático	Vacunar 70.000 cabezas de ganado bovino mayor de 3 meses en dos ciclos en el cuatrienio	Numero de vacunas aplicadas para erradicación del carbón sintomático a	1000	20000							1,000,000	-	6,000,000	-	Director de la UMATA	
Manejo y conservación de forrajes	Implementar 12 parcelas por vereda, en el cuatrienio	Numero de parcelas realizadas	0	3							10,000,000	-		-	Director de la UMATA	
Prevención y control de enfermedades agropecuarias	Realizar 16 capacitaciones en el cuatrienio	Número de capacitación realizadas	0	4							1,000,000	-		-	Director de la UMATA	
Vermifugación y vitaminalización de bovinos	Apoyar al ganaderos con una dosis por animal, en el cuatrienio	Numero de dosis aplicadas	0	0							10,000,000	-	6,000,000	-	Director de la UMATA	
Apoyo a la erradicación de la fiebre aftosa con vacunación	Superar el 98% de bovinos vacunados por ciclo, en el cuatrienio	No. de vacunas aplicadas	9700	20000							1,000,000	-	-	-	Director de la UMATA	
Cadena de frío para leche(Tanques de enfriamiento)	Establecer de cuatro centro de acopio con planta de enfriamiento en el Municipio, en el cuatrienio	No. de centros de acopio de leche establecidos en el cuatrienio	0	0							10,000,000	-	5,000,000	-	Director de la UMATA	
Huertas Escolares en el Municipio de Tuta	Implementar 17 huertas en los centros educativos, en el cuatrienio	No. de huertas escolares establecidas	0	17							5,000,000	-		-	Director de la UMATA	
Manejo de post cosecha de frutas y hortalizas	Asociar al 100% de los productores en el cuatrienio	% de productores asociados	0	0.2							5,000,000	-		-	Director de la UMATA	
Organización de eventos para fomento agroindustrial, de especies menores, equino y ganadero.	Realizar doce eventos en el cuatrienio	No. de eventos al año	3	3							70,000,000	-		-	Director de la UMATA	
Apoyo a granjas integrales	Implementar y o apoyar dos granjas integrales en el cuatrienio	No.de granjas implementadas o apoyadas	1	0							-	-		-	Director de la UMATA	
EMPLEO																
"Ahora Sí... Producimos todos"											4,000,000.00	50,000,000.00	-	-		

MUNICIPIO DE TUTA
 PLAN DE DESARROLLO 2008-2011 "AHORA SÍ TUTA... GANAMOS TODOS"
 PLAN DE ACCIÓN POR DEPENDENCIAS - AÑO 2011

Plan de capacitación en proyectos asociativos	Realizar 4 cursos técnicos de capacitación en proyectos asociativos en el cuatrienio	Numero de curso técnicos realizados	0	1						2,000,000	-	-	-	Director de la UMATA
Apoyo de proyectos productivos agrícolas, industriales, turístico, artesanales y de servicios(Producción de adoquín y tubos, artesanías Club Social, entre otros)	Apoyar y finaciar cuatro asociaciones en el cuatrienio	Numero de asociaciones financiadas	1	1						-	50,000,000	-	-	Director de la UMATA
Asesoría para la explotación legal y sostenible de los recursos mineros.	Realizar 2 cursos técnicos de capacitación en explotación minera en el cuatrienio	Numero de cursos técnicos realizados	0	0						-	-	-	-	Director de la UMATA
Cadena láctea municipal	Realizar 2 cursos técnicos de capacitación en explotación de lácteos en el cuatrienio	Numero de cursos técnicos realizados	ND	0						2,000,000	-	-	-	Director de la UMATA
"Ahora Sí... mi parcela productiva"										-	-	-	-	
Apoyo y fortalecimiento en proyectos de distritos de riego y reservorios	Construir 2 distritos de riego en el cuatrienio	Número de distritos de riego construidos	1	0						-	-	-	-	Director de la UMATA
"Ahora Sí...rentabilidad con cultivos alternativos"										-	10,000,000.00	20,000,000.00	-	
Establecimiento de lotes para la producción de Gulupa y Uchuya como productos exportables.	Aumentar la siembra de 400 hectáreas en cultivos alternativos en elcuatrienio	Numero de hectáreas sembradas en cultivos alternativos	20	200						-	10,000,000	-	-	Director de la UMATA
Reforestación productora protectora	Sembrar y/o plantar 10.000 plantas de árboles frutales en elcuatrienio	Numero de árboles frutales sembrados	ND	0						-		20,000,000	-	Director de la UMATA
Ahora si... Tuta con Plan de ordenación y manejo de cuencas ambientales dentro del POMCA Chicamocho														
Construcción del vivero municipal	Implementar el funcionamiento de un vivero municipal en el cuatrienio	Número de viveros implementados.	0	0						-	-	-	-	Director de la UMATA
"Ahora si... Tuta con. Plan de manejo ambiental. PMA"														
Apoyo a PROCAS escuelas de la zona rural.	Incentivar la labranza mínima en 65 hectáreas	Número de Hectáreas a cultivar con labranza mínima	65	0						4,728,750.0	-	-	-	Director de la UMATA

NOMBRE DE LA DEPENDENCIA: COMISARÍA DE FAMILIA
EJE DIMENSIONAL : SOCIAL
FECHA: 01 Junio de 2008

PROGRAMA /PROYECTO	METAS DE PRODUCTO	Nombre del indicador	V/r línea de base Enero/08	VALOR ESPERADO	ACTIVIDADES	META DE ACTIVIDAD			% LOGRO	RECURSOS AÑO 2008(En pesos)				RESPONSABLE	OBSERVACIONES
				Año 2008		INDICADOR	V/ACTUAL	V/ESPERADO		RECURSOS PROPIOS	SGP	COFINANCIACIÓN	CRÉDITO		
INFANCIA Y ADOLESCENCIA															
"Ahora Sí... Todos con derechos de existencia"															
Todos vivos	Reducir el número de muertes perinatales a 0	Numero de muertes peri natales	0	0						-	5,000,000	-	-	ESE	
Todos saludables	Garantizar la afiliación al RSSSS al 100% de niños y niñas en edades 1 a 6 años	Numero de niños y niñas sin afiliación al RSSSS	20	0						-	5,000,000	-	-	Alcaldía Min protección Social. Sec Salud Boyacá	
Ninguno desnutrido	Garantizar Alimentación Escolar al 100% de estudiantes del Municipio	Número de niños y niñas en los programas de recuperación nutricional	2500	2500						-	10,000,000	-	-	Municipio ICBF Departamento	
Ninguno sin familia	Implementar Dos Hogares de paso en el cuatrienio	Número de hogares de paso existentes	0	0						-	3,000,000	-	-	ICBF, Municipio	
"Ahora Sí... Todos con derechos de desarrollo"															
Ninguno sin educación	Reducir el número de niños y niñas que no acceden al servicio educativo	Número de niños y niñas que no acceden al sistema educativo	0	0						-	18,000,000	-	-	Municipio Sector educativo	
Todos jugando	Celebración del Día del Niño, mediante 8 jornadas recreativas en el cuatrienio	No. de jornadas recreativas anuales realizadas	2	2						-	15,000,000	-	-	Municipio Departamento	
	Construir y/o adecuar en 20 parques infantiles en diferentes sectores del Municipio, en el cuatrienio	No. De parques infantiles construidos y/o adecuados	10	0						-		-	-	Municipio	
Todos capaces de manejar los afectos, las emociones y la sexualidad	Realizar 4 talleres de capacitación en el tema para familias	Número de talleres de capacitación	0	2						-	7,511,787	-	-	Comisaría de Familia ESE	
"Ahora Sí... Todos con derechos de ciudadanía"															
Ninguno sin registro	Realizar 4 jornadas de registro	Número de jornadas de registro	0	1						-	2,000,000	-	-	Registraduría Municipio	
Todos participan en los espacios sociales	Realizar 4 capacitaciones para las pruebas Saber durante el cuatrienio	Número de capacitaciones realizadas	0	1						-	5,000,000	-	-	Municipio	
"Ahora Sí... Todos con derechos de protección"															
Ninguno maltratado o abusado	Reducir a 0 el número de casos de maltrato	Número de niños y niñas maltratados	ND	0						-	5,000,000	-	-	Municipio ICBF	
Ninguno en actividad perjudicial (Convenios y/o Contratos con entidades competentes)	Reducir a 0 el número de casos de niños niñas y adolescentes en actividades perjudiciales	Número de casos de niños niñas y adolescentes en actividades perjudiciales	ND	0						-	13,000,000	-	-	Municipio ICBF	

NOMBRE DE LA DEPENDENCIA: COMISARÍA DE FAMILIA
EJE DIMENSIONAL : SOCIAL
FECHA: 01 Enero de 2009

PROGRAMA /PROYECTO	METAS DE PRODUCTO	Nombre del indicador	V/r línea de base Enero/08	VALOR ESPERADO	ACTIVIDADES	META DE ACTIVIDAD			% LOGRO	RECURSOS AÑO 2009(En pesos)				RESPONSABLE	OBSERVACIONES
				Año 2009		INDICADOR	V/ACTUAL	V/ESPERADO		RECURSOS PROPIOS	SGP	COFINANCIACIÓN	CRÉDITO		
INFANCIA Y ADOLESCENCIA															
"Ahora Sí... Todos con derechos de existencia"															
Todos vivos	Reducir el número de muertes perinatales a 0	Numero de muertes peri natales	0	0						-	5,000,000	-	-	ESE	
Todos saludables	Garantizar la afiliación al RSSSS al 100% de niños y niñas en edades 1 a 6 años	Numero de niños y niñas sin afiliación al RSSSS	20	0						-	5,000,000	-	-	Alcaldía Min protección Social. Sec Salud Boyacá	
Ninguno desnutrido	Garantizar Alimentación Escolar al 100% de estudiantes del Municipio	Número de niños y niñas en los programas de recuperación nutricional	2500	2500						-	10,000,000	-	-	Municipio ICBF Departamento	
Ninguno sin familia	Implementar Dos Hogares de paso en el cuatrienio	Número de hogares de paso existentes	0	1						-	3,000,000	-	-	ICBF, Municipio	
"Ahora Sí... Todos con derechos de desarrollo"															
Ninguno sin educación	Reducir el número de niños y niñas que no acceden al servicio educativo	Número de niños y niñas que no acceden al sistema educativo	0	0						-	18,000,000	-	-	Municipio Sector educativo	
Todos jugando	Celebración del Día del Niño, mediante 8 jornadas recreativas en el cuatrienio	No. de jornadas recreativas anuales realizadas	2	2						-	15,000,000	-	-	Municipio Departamento	
	Construir y/o adecuar en 20 parques infantiles en diferentes sectores del Municipio, en el cuatrienio	No. De parques infantiles construidos y/o adecuados	10	0						-		-	-	Municipio	
Todos capaces de manejar los afectos, las emociones y la sexualidad	Realizar 4 talleres de capacitación en el tema para familias	Número de talleres de capacitación	0	2						-	7,511,787	-	-	Comisaría de Familia ESE	
"Ahora Sí... Todos con derechos de ciudadanía"															
Ninguno sin registro	Realizar 4 jornadas de registro	Número de jornadas de registro	0	1						-	2,000,000	-	-	Registraduría Municipio	
Todos participan en los espacios sociales	Realizar 4 capacitaciones para las pruebas Saber durante el cuatrienio	Número de capacitaciones realizadas	0	1						-	5,000,000	-	-	Municipio	
"Ahora Sí... Todos con derechos de protección"															
Ninguno maltratado o abusado	Reducir a 0 el número de casos de maltrato	Número de niños y niñas maltratados	ND	0						-	5,000,000	-	-	Municipio ICBF	
Ninguno en actividad perjudicial (Convenios y/o Contratos con entidades competentes)	Reducir a 0 el número de casos de niños niñas y adolescentes en actividades perjudiciales	Número de casos de niños niñas y adolescentes en actividades perjudiciales	ND	0						-	13,000,000	-	-	Municipio ICBF	

NOMBRE DE LA DEPENDENCIA: COMISARÍA DE FAMILIA
EJE DIMENSIONAL : SOCIAL
FECHA: 01 Enero de 2010

PROGRAMA /PROYECTO	METAS DE PRODUCTO	Nombre del indicador	V/r línea de base Enero/08	VALOR ESPERADO	ACTIVIDADES	META DE ACTIVIDAD			% LOGRO	RECURSOS AÑO 2010(En pesos)				RESPONSABLE	OBSERVACIONES
				Año 2010		INDICADOR	V/ACTUAL	V/ESPERADO		RECURSOS PROPIOS	SGP	COFINANCIACIÓN	CRÉDITO		
INFANCIA Y ADOLESCENCIA															
"Ahora Sí... Todos con derechos de existencia"															
Todos vivos	Reducir el número de muertes perinatales a 0	Numero de muertes peri natales	0	0						-	5,000,000	-	-	ESE	
Todos saludables	Garantizar la afiliación al RSSSS al 100% de niños y niñas en edades 1 a 6 años	Numero de niños y niñas sin afiliación al RSSSS	20	0						-	5,000,000	-	-	Alcaldía Min protección Social. Sec Salud Boyacá	
Ninguno desnutrido	Garantizar Alimentación Escolar al 100% de estudiantes del Municipio	Número de niños y niñas en los programas de recuperación nutricional	2500	2500						-	10,000,000	-	-	Municipio ICBF Departamento	
Ninguno sin familia	Implementar Dos Hogares de paso en el cuatrienio	Número de hogares de paso existentes	0	1						-	3,000,000	-	-	ICBF, Municipio	
"Ahora Sí... Todos con derechos de desarrollo"															
Ninguno sin educación	Reducir el número de niños y niñas que no acceden al servicio educativo	Número de niños y niñas que no acceden al sistema educativo	0	0						-	18,000,000	-	-	Municipio Sector educativo	
Todos jugando	Celebración del Día del Niño, mediante 8 jornadas recreativas en el cuatrienio	No. de jornadas recreativas anuales realizadas	2	2						-	12,425,736	-	-	Municipio Departamento	
	Construir y/o adecuar en 20 parques infantiles en diferentes sectores del Municipio, en el cuatrienio	No. De parques infantiles construidos y/o adecuados	10	10						-		-	-	Municipio	
Todos capaces de manejar los afectos, las emociones y la sexualidad	Realizar 4 talleres de capacitación en el tema para familias	Número de talleres de capacitación	0	2						-	7,511,787	-	-	Comisaría de Familia ESE	
"Ahora Sí... Todos con derechos de ciudadanía"															
Ninguno sin registro	Realizar 4 jornadas de registro	Número de jornadas de registro	0	1						-	2,000,000	-	-	Registraduría Municipio	
Todos participan en los espacios sociales	Realizar 4 capacitaciones para las pruebas Saber durante el cuatrienio	Numero de capacitaciones realizadas	0	1						-	5,000,000	-	-	Municipio	
"Ahora Sí... Todos con derechos de protección"															
Ninguno maltratado o abusado	Reducir a 0 el número de casos de maltrato	Número de niños y niñas maltratados	ND	0						-	5,000,000	-	-	Municipio ICBF	
Ninguno en actividad perjudicial (Convenios y/o Contratos con entidades competentes)	Reducir a 0 el número de casos de niños niñas y adolescentes en actividades perjudiciales	Número de casos de niños niñas y adolescentes en actividades perjudiciales	ND	0						-	12,000,000	-	-	Municipio ICBF	

NOMBRE DE LA DEPENDENCIA: COMISARÍA DE FAMILIA
EJE DIMENSIONAL : SOCIAL
FECHA: 01 Enero de 2011

PROGRAMA /PROYECTO	METAS DE PRODUCTO	Nombre del indicador	V/r línea de base Enero/08	VALOR ESPERADO	ACTIVIDADES	META DE ACTIVIDAD			% LOGRO	RECURSOS AÑO 2011(En pesos)				RESPONSABLE	OBSERVACIONES
				Año 2011		INDICADOR	V/ACTUAL	V/ESPERADO		RECURSOS PROPIOS	SGP	COFINANCIACIÓN	CRÉDITO		
INFANCIA Y ADOLESCENCIA															
"Ahora Sí... Todos con derechos de existencia"															
Todos vivos	Reducir el número de muertes perinatales a 0	Numero de muertes peri natales	0	0						-	5,000,000	-	-	ESE	
Todos saludables	Garantizar la afiliación al RSSSS al 100% de niños y niñas en edades 1 a 6 años	Numero de niños y niñas sin afiliación al RSSSS	20	0						-	5,000,000	-	-	Alcaldía Min protección Social. Sec Salud Boyacá	
Ninguno desnutrido	Garantizar Alimentación Escolar al 100% de estudiantes del Municipio	Número de niños y niñas en los programas de recuperación nutricional	2500	2500						-	10,000,000	-	-	Municipio ICBF Departamento	
Ninguno sin familia	Implementar Dos Hogares de paso en el cuatrienio	Número de hogares de paso existentes	0	0						-	3,000,000	-	-	ICBF, Municipio	
"Ahora Sí... Todos con derechos de desarrollo"															
Ninguno sin educación	Reducir el número de niños y niñas que no acceden al servicio educativo	Número de niños y niñas que no acceden al sistema educativo	0	0						-	15,000,000	-	-	Municipio Sector educativo	
Todos jugando	Celebración del Día del Niño, mediante 8 jornadas recreativas en el cuatrienio	No. de jornadas recreativas anuales realizadas	2	2						-	12,000,000	-	-	Municipio Departamento	
	Construir y/o adecuar en 20 parques infantiles en diferentes sectores del Municipio, en el cuatrienio	No. De parques infantiles construidos y/o adecuados	10	10						-	30,000,000	-	-	Municipio	
Todos capaces de manejar los afectos, las emociones y la sexualidad	Realizar 4 talleres de capacitación en el tema para familias	Número de talleres de capacitación	0	2						-	7,923,600	-	-	Comisaría de Familia ESE	
"Ahora Sí... Todos con derechos de ciudadanía"															
Ninguno sin registro	Realizar 4 jornadas de registro	Número de jornadas de registro	0	1						-	2,000,000	-	-	Registraduría Municipio	
Todos participan en los espacios sociales	Realizar 4 capacitaciones para las pruebas Saber durante el cuatrienio	Número de capacitaciones realizadas	0	1						-	5,000,000	-	-	Municipio	
"Ahora Sí... Todos con derechos de protección"															
Ninguno maltratado o abusado	Reducir a 0 el número de casos de maltrato	Número de niños y niñas maltratados	ND	0						-	5,000,000	-	-	Municipio ICBF	
Ninguno en actividad perjudicial (Convenios y/o Contratos con entidades competentes)	Reducir a 0 el número de casos de niños niñas y adolescentes en actividades perjudiciales	Número de casos de niños niñas y adolescentes en actividades perjudiciales	ND	0						-	12,000,000	-	-	Municipio ICBF	

MUNICIPIO DE TUTA
 PLAN DE DESARROLLO 2008-2011 "AHORA SÍ TUTA... GANAMOS TODOS"
 PLAN DE ACCIÓN POR DEPENDENCIAS - AÑO 2011

NOMBRE DE LA DEPENDENCIA: SECRETARIA GENERAL
EJE DIMENSIONAL : SOCIAL E INSTITUCIONAL
FECHA: 01 Junio de 2008

PROGRAMA /PROYECTO	METAS DE PRODUCTO	Nombre del indicador	V/r línea de base Enero/08	VALOR ESPERADO	ACTIVIDADES	META DE ACTIVIDAD			% LOGRO	RECURSOS AÑO 2008(En pesos)				RESPONSABLE	OBSERVACIONES
				Año 2008		INDICADOR	V/ACTUAL	V/ESPERADO		RECURSOS PROPIOS	SGP	COFINANCIACIÓN	CRÉDITO		
"Ahora si... Estudiamos con todo"															
Dotación de material didáctico, e implementos deportivos y de aseo.	Dotar anualmente las 17 sedes educativas existentes en el Municipio material didáctico, implementos deportivos y de aseo en el cuatrienio	No. De sedes educativas dotadas	17	17							40,000,000			Municipio, Gobernación de Boyacá	
Mantenimiento y adecuación de infraestructura educativa	Adecuar 17 sedes educativas en el cuatrienio	No. De sedes educativas adecuadas	15	3							40,000,000			Municipio, Gobernación de Boyacá	
Proyecto CESEM	Desarrollar competencias en las áreas informática, bilingüismo y ciencias a 2287	No. De estudiantes atendidos por CESEM	0	0							50,000,000			Municipios, Establecimiento docentes	
Apoyo a estudiantes en la preparación a la pruebas del Icfes	Capacitar a 150 estudiantes del grado 11 por año	No. De estudiantes capacitados	0	150							2,000,000			Municipios, Establecimiento docentes	
"Ahora Si... me transporte seguro"															
Programa de subsidios al transporte escolar	Garantizar el transporte escolar a 200 estudiantes anualmente	0	200	200							26,014,428			Municipio	
Adquisición de dos busetas de servicio escolar	Gestionar la adquisición de dos busetas escolares en el cuatrienio	0	0	1										Municipio, Gobernación de Boyacá	
"Ahora Si... tengo oportunidad de estudiar"															
Diversificación técnica de la educación	Adecuar dos aulas para profundizaciones en la educación formal	2	0	1										Municipio	
Gestión y apoyo a la ubicación de programas técnicos o tecnológicos en el Municipio	Ofrecer formación técnica o tecnológica a 100 personas por año	60	100	100							4,000,000			SENA, UPTC	
Apoyo a estudiantes destacados en pruebas Saber y del Icfes para formación técnica y tecnológica	Suscribir convenio para subsidiar a 16 estudiantes con los mejores puntajes del ICFES y Pruebas Saber en el cuatrienio	0	4	4										Municipio, Gobernación de Boyacá	
"Ahora Si leo y escribo"															
Fortalecimiento Programa "Yo Si Puedo"	Enseñar a leer y a escribir a 425 personas mayores de 15 años en el cuatrienio	310	40	0							1,000,000			Municipio, Gobernación de Boyacá	
"Ahora Si... sé leer"															
Programa de promoción de la lectura rápida y comprensiva	Formar a 2287 estudiantes en lectura rápida y comprensiva anualmente	0	0	2287							4,000,000			Municipio, Gobernación de Boyacá	
"Ahora Reconocimiento al campesino tutense"															
Celebración día del campesino por veredas	Celebrar 8 actividades anuales para la fiesta del campesino	No de actividades anuales celebradas	4	8							30,000,000			Municipio, Sector privado	

MUNICIPIO DE TUTA
 PLAN DE DESARROLLO 2008-2011 "AHORA SÍ TUTA... GANAMOS TODOS"
 PLAN DE ACCIÓN POR DEPENDENCIAS - AÑO 2009

NOMBRE DE LA DEPENDENCIA: SECRETARIA GENERAL
EJE DIMENSIONAL : SOCIAL E INSTITUCIONAL

FECHA: 01 Enero de 2009

PROGRAMA /PROYECTO	METAS DE PRODUCTO	Nombre del indicador	V/r línea de base Enero/08	VALOR ESPERADO	ACTIVIDADES	META DE ACTIVIDAD			% LOGRO	RECURSOS AÑO 2009(En pesos)				RESPONSABLE	OBSERVACIONES
				Año 2009		INDICADOR	V/ACTUAL	V/ESPERADO		RECURSOS PROPIOS	SGP	COFINANCIACIÓN	CRÉDITO		
"Ahora si... Estudiamos con todo"															
Dotación de material didáctico, e implementos deportivos y de aseo.	Dotar anualmente las 17 sedes educativas existentes en el Municipio material didáctico, implementos deportivos y de aseo en el cuatrienio	No. De sedes educativas dotadas	17	17							20,000,000			Municipio, Gobernación de Boyacá	
Mantenimiento y adecuación de infraestructura educativa	Adecuar 17 sedes educativas en el cuatrienio	No. De sedes educativas adecuadas	15	6							50,000,000			Municipio, Gobernación de Boyacá	
Proyecto CESEM	Desarrollar competencias en las áreas informática, bilingüismo y ciencias a 2287	No. De estudiantes atendidos por CESEM	0	2287							35,000,000			Municipios, Establecimiento docentes	
Apoyo a estudiantes en la preparación a la pruebas del Icfes	Capacitar a 150 estudiantes del grado 11 por año	No. De estudiantes capacitados	0	150							2,000,000			Municipios, Establecimiento docentes	
"Ahora Si... me transporte seguro"															
Programa de subsidios al transporte escolar	Garantizar el transporte escolar a 200 estudiantes anualmente		0	200							25,773,393			Municipio	
Adquisición de dos busetas de servicio escolar	Gestionar la adquisición de dos busetas escolares en el cuatrienio		0	0										Municipio, Gobernación de Boyacá	
"Ahora Si... tengo oportunidad de estudiar"															
Diversificación técnica de la educación	Adecuar dos aulas para profundizaciones en la educación formal		2	0							40,000,000			Municipio	
Gestión y apoyo a la ubicación de programas técnicos o tecnológicos en el Municipio	Ofrecer formación técnica o tecnológica a 100 personas por año		60	100							5,000,000			SENA, UPTC	
Apoyo a estudiantes destacados en pruebas Saber y del Icfes para formación técnica y tecnológica	Suscribir convenio para subsidiar a 16 estudiantes con los mejores puntajes del ICFES y Pruebas Saber en el cuatrienio		0	4							6,000,000			Municipio, Gobernación de Boyacá	
"Ahora Sí leo y escribo"															
Fortalecimiento Programa "Yo Sí Puedo"	Enseñar a leer y a escribir a 425 personas mayores de 15 años en el cuatrienio		310	40							2,000,000			Municipio, Gobernación de Boyacá	
"Ahora Si... sé leer"															
Programa de promoción de la lectura rápida y comprensiva	Formar a 2287 estudiantes en lectura rápida y comprensiva anualmente		0	0							5,000,000			Municipio, Gobernación de Boyacá	
"Ahora si... Reconocimiento al campesino tutense"															
Celebración día del campesino por veredas	Celebrar 8 actividades anuales para la fiesta del campesino	No de actividades anuales celebradas	4	8							35,000,000			Municipio, Sector privado	

MUNICIPIO DE TUTA
 PLAN DE DESARROLLO 2008-2011 "AHORA SÍ TUTA... GANAMOS TODOS"
 PLAN DE ACCIÓN POR DEPENDENCIAS - AÑO 2010

NOMBRE DE LA DEPENDENCIA: SECRETARIA GENERAL
EJE DIMENSIONAL : SOCIAL E INSTITUCIONAL
FECHA: 01 Enero de 2010

PROGRAMA /PROYECTO	METAS DE PRODUCTO	Nombre del indicador	V/r línea de base Enero/08	VALOR ESPERADO	ACTIVIDADES	META DE ACTIVIDAD			% LOGRO	RECURSOS AÑO 2010(En pesos)				RESPONSABLE	OBSERVACIONES
				Año 2010		INDICADOR	V/ACTUAL	V/ESPERADO		RECURSOS PROPIOS	SGP	COFINANCIACIÓN	CRÉDITO		
"Ahora si... Estudiamos con todo"															
Dotación de material didáctico, e implementos deportivos y de aseo.	Dotar anualmente las 17 sedes educativas existentes en el Municipio material didáctico, implementos deportivos y de aseo en el cuatrienio	No. De sedes educativas dotadas	17	17							30,000,000			Municipio, Gobernación de Boyacá	
Mantenimiento y adecuación de infraestructura educativa	Adecuar 17 sedes educativas en el cuatrienio	No. De sedes educativas adecuadas	15	6							57,898,304			Municipio, Gobernación de Boyacá	
Proyecto CESEM	Desarrollar competencias en las áreas informática, bilingüismo y ciencias a 2287	No. De estudiantes atendidos por CESEM	0	2287							20,000,000			Municipios, Establecimiento docentes	
Apoyo a estudiantes en la preparación a la pruebas del Icfes	Capacitar a 150 estudiantes del grado 11 por año	No. De estudiantes capacitados	0	150							3,000,000			Municipios, Establecimiento docentes	
"Ahora Si... me transporte seguro"															
Programa de subsidios al transporte escolar	Garantizar el transporte escolar a 200 estudiantes anualmente		0	200							30,000,000			Municipio	
Adquisición de dos busetas de servicio escolar	Gestionar la adquisición de dos busetas escolares en el cuatrienio		0	0										Municipio, Gobernación de Boyacá	
"Ahora Si... tengo oportunidad de estudiar"															
Diversificación técnica de la educación	Adecuar dos aulas para profundizaciones en la educación formal		2	0							45,000,000			Municipio	
Gestión y apoyo a la ubicación de programas técnicos o tecnológicos en el Municipio	Ofrecer formación técnica o tecnológica a 100 personas por año		60	100							5,000,000			SENA, UPTC	
Apoyo a estudiantes destacados en pruebas Saber y del Icfes para formación técnica y tecnológica	Suscribir convenio para subsidiar a 16 estudiantes con los mejores puntajes del ICFES y Pruebas Saber en el cuatrienio		0	4							6,000,000			Municipio, Gobernación de Boyacá	
"Ahora Sí leo y escribo"															
Fortalecimiento Programa "Yo Sí Puedo"	Enseñar a leer y a escribir a 425 personas mayores de 15 años en el cuatrienio		310	40							2,000,000			Municipio, Gobernación de Boyacá	
"Ahora Si... sé leer"															
Programa de promoción de la lectura rápida y comprensiva	Formar a 2287 estudiantes en lectura rápida y comprensiva anualmente		0	0							5,000,000			Municipio, Gobernación de Boyacá	
"Ahora si... Reconocimiento al campesino tutense"															
Celebración día del campesino por veredas	Celebrar 8 actividades anuales para la fiesta del campesino	No de actividades anuales celebradas	4	8							40,125,000			Municipio, Sector privado	

MUNICIPIO DE TUTA
 PLAN DE DESARROLLO 2008-2011 "AHORA SÍ TUTA... GANAMOS TODOS"
 PLAN DE ACCIÓN POR DEPENDENCIAS - AÑO 2011

NOMBRE DE LA DEPENDENCIA: SECRETARIA GENERAL
EJE DIMENSIONAL : SOCIAL E INSTITUCIONAL

FECHA: 01 Enero de 2011

PROGRAMA /PROYECTO	METAS DE PRODUCTO	Nombre del indicador	V/r línea de base Enero/08	VALOR ESPERADO	ACTIVIDADES	META DE ACTIVIDAD			% LOGRO	RECURSOS AÑO 2011(En pesos)				RESPONSABLE	OBSERVACIONES
				Año 2011		INDICADOR	V/ACTUAL	V/ESPERADO		RECURSOS PROPIOS	SGP	COFINANCIACIÓN	CRÉDITO		
"Ahora si... Estudiamos con todo"															
Dotación de material didáctico, e implementos deportivos y de aseo.	Dotar anualmente las 17 sedes educativas existentes en el Municipio material didáctico, implementos deportivos y de aseo en el cuatrienio	No. De sedes educativas dotadas	17	17							30,000,000			Municipio, Gobernación de Boyacá	
Mantenimiento y adecuación de infraestructura educativa	Adecuar 17 sedes educativas en el cuatrienio	No. De sedes educativas adecuadas	15	2							57,420,897			Municipio, Gobernación de Boyacá	
Proyecto CESEM	Desarrollar competencias en las áreas informática, bilingüismo y ciencias a 2287	No. De estudiantes atendidos por CESEM	0	2287							30,000,000			Municipios, Establecimiento docentes	
Apoyo a estudiantes en la preparación a la pruebas del Icfes	Capacitar a 150 estudiantes del grado 11 por año	No. De estudiantes capacitados	0	150							3,000,000			Municipios, Establecimiento docentes	
"Ahora Si... me transporte seguro"															
Programa de subsidios al transporte escolar	Garantizar el transporte escolar a 200 estudiantes anualmente		0	200	200						32,000,000			Municipio	
Adquisición de dos busetas de servicio escolar	Gestionar la adquisición de dos busetas escolares en el cuatrienio		0	0	0									Municipio, Gobernación de Boyacá	
"Ahora Si... tengo oportunidad de estudiar"															
Diversificación técnica de la educación	Adecuar dos aulas para profundizaciones en la educación formal		2	0	0						45,000,000			Municipio	
Gestión y apoyo a la ubicación de programas técnicos o tecnológicos en el Municipio	Ofrecer formación técnica o tecnológica a 100 personas por año		60	100	100									SENA, UPTC	
Apoyo a estudiantes destacados en pruebas Saber y del Icfes para formación técnica y tecnológica	Suscribir convenio para subsidiar a 16 estudiantes con los mejores puntajes del ICFES y Pruebas Saber en el cuatrienio		0	4	4						4,000,000	1,119,859		Municipio, Gobernación de Boyacá	
"Ahora Si leo y escribo"															
Fortalecimiento Programa "Yo Si Puedo"	Enseñar a leer y a escribir a 425 personas mayores de 15 años en el cuatrienio		310	40	0						2,000,000			Municipio, Gobernación de Boyacá	
"Ahora Si... sé leer"															
Programa de promoción de la lectura rápida y comprensiva	Formar a 2287 estudiantes en lectura rápida y comprensiva anualmente		0	0	2287						5,000,000			Municipio, Gobernación de Boyacá	
"Ahora si... Reconocimiento al campesino tutense"															
Celebración día del campesino por veredas	Celebrar 8 actividades anuales para la fiesta del campesino	No de actividades anuales celebradas	4	8							45,000,000			Municipio, Sector privado	

NOMBRE DE LA DEPENDENCIA: SECRETARIA DE GOBIERNO
EJE DIMENSIONAL : SOCIAL E INSTITUCIONAL

FECHA: 01 Junio de 2008

PROGRAMA /PROYECTO	METAS DE PRODUCTO	Nombre del indicador	V/r línea de base Enero/08	VALOR ESPERADO	ACTIVIDADES	META DE ACTIVIDAD			% LOGRO	RECURSOS AÑO 2008(En pesos)				RESPONSABLE	OBSERVACIONES
				Año 2008		INDICADOR	V/ACTUAL	V/ESPERADO		RECURSOS PROPIOS	SGP	COFINANCIACIÓN	CRÉDITO		
"Ahora Sí... desarrollo con perspectiva de género."															
Promoción de la participación y el desarrollo equitativo e integral de la mujer.	Apoyar tres Proyectos Productivos para organizaciones de Mujeres, en el cuatrienio	No. De Proyectos productivos apoyados	0	0											
Capacitación de las mujeres para el desarrollo empresarial	Realizar 4 Cursos de capacitación con orientación empresarial en el cuatrienio	No. De cursos de capacitación	0	1											
"Ahora sí ... Atención a la población desplazada"	Atender al 100% de las familias desplazadas residentes en municipio de Tuta														
Proyecto de atención integral a la población desplazada	Atender al 100% de familias desplazadas	No. de familias desplazadas residentes en el	0	100%							2,000,000				
"Ahora Sí... Administración de puertas abiertas"															
Rendición de cuentas a la comunidad	Rendir un informe de la gestión administrativa semestralmente utilizando un medio masivo de comunicación, durante el cuatrienio	No. de informes rendidos	1	2							1,000,000				
	Realizar una audiencia pública de rendición de cuentas al año	No. De audiencias públicas realizadas	1	1							-				
	Realizar 10 Consejos comunales de gobierno en el año en las veredas, durante el cuatrienio	No de Consejos comunales realizados	ND	10							-				
Cabildos abiertos	Realizar un cabildo anual durante el cuatrienio	No de Cabildos realizados	0	1							-				
Capacitaciones en relaciones interpersonales y atención con calidad	Realizar 4 capacitaciones en relaciones interpersonales y atención con calidad durante el cuatrienio	No de Capacitaciones realizadas	0	1							5,000,000				
"Ahora Sí...vuelve la eficiencia administrativa"															
Implementación de un Modelo Integrado de Gestión conformado por: Sistema de gestión de calidad, Modelo Estándar de Control Interno y Sistema de Desarrollo Administrativo (SISTEDA)	Realizar e implementar el sistema de gestión de Calidad. Y modelo estándar de control interno.	No de Estudios realizados e implementados	0	1							25,000,000				
Plan de formación y capacitación del talento humano	Realizar 40 horas anuales de capacitación por funcionario en el cuatrienio	Número de horas de capacitación por funcionario realizadas al año	ND	40							5,000,000				
Ajuste Estructural Administrativa	Realizar e implementar un estudio de reestructuración administrativa en el cuatrienio	Estudios de reestructuración realizados e implementados	0	1									25,000,000		
Actualización EOT, Estratificación socioeconómica, SISBEN y base catastral	Realizar e implementar estudio de actualización en el cuatrienio	Estudios de actualización realizados e implementados	0	1							15,000,000				

MUNICIPIO DE TUTA
 PLAN DE DESARROLLO 2008-2011 "AHORA SÍ TUTA... GANAMOS TODOS"
 PLAN DE ACCIÓN POR DEPENDENCIAS - AÑO 2011

"Ahora acciones para la convivencia pacífica"															
Plan Integral de convivencia y seguridad ciudadana	Realizar 48 operativos de prevención de la violencia intrafamiliar en el cuatrienio	No. De operativos realizados en el cuatrienio	12	12						7,000,000					
	Realizar 96 campañas para la prevención de hechos que atenten contra la vida y la integridad humana, en el cuatrienio	No. De campañas realizadas	24	24						7,000,000					
	Realizar 96 operativos a establecimientos para prevenir el alcoholismo en menores de edad en el cuatrienio	No. De operativos realizados en el cuatrienio	24	24						8,000,000					

NOMBRE DE LA DEPENDENCIA: SECRETARIA DE GOBIERNO
EJE DIMENSIONAL : SOCIAL E INSTITUCIONAL

FECHA: 01 Enero de 2009

PROGRAMA /PROYECTO	METAS DE PRODUCTO	Nombre del indicador	V/r línea de base Enero/08	VALOR ESPERADO	ACTIVIDADES	META DE ACTIVIDAD			% LOGRO	RECURSOS AÑO 2009(En pesos)				RESPONSABLE	OBSERVACIONES
				Año 2009		INDICADOR	V/ACTUAL	V/ESPERADO		RECURSOS PROPIOS	SGP	COFINANCIACIÓN	CRÉDITO		
"Ahora Sí... desarrollo con perspectiva de género."															
Promoción de la participación y el desarrollo equitativo e integral de la mujer.	Apoyar tres Proyectos Productivos para organizaciones de Mujeres, en el cuatrienio	No. De Proyectos productivos apoyados	0	0							5,000,000				
Capacitación de las mujeres para el desarrollo empresarial	Realizar 4 Cursos de capacitación con orientación empresarial en el cuatrienio	No. De cursos de capacitación	0	1							500,000				
"Ahora sí ... Atención a la población desplazada"															
Proyecto de atención integral a la población desplazada	Atender al 100% de familias desplazadas	No. de familias desplazadas residentes en el	0	100%							2,000,000				
"Ahora Sí... Administración de puertas abiertas"															
Rendición de cuentas a la comunidad	Rendir un informe de la gestión administrativa semestralmente utilizando un medio masivo de comunicación, durante el cuatrienio	No. de informes rendidos	1	2							1,000,000				
	Realizar una audiencia pública de rendición de cuentas al año	No. De audiencias públicas realizadas	1	1							-				
	Realizar 10 Consejos comunales de gobierno en el año en las veredas, durante el cuatrienio	No de Consejos comunales realizados	ND	10							-				
Cabildos abiertos	Realizar un cabildo anual durante el cuatrienio	No de Cabildos realizados	0	1							-				
Capacitaciones en relaciones interpersonales y atención con calidad	Realizar 4 capacitaciones en relaciones interpersonales y atención con calidad durante el cuatrienio	No de Capacitaciones realizadas	0	1							5,250,000				
"Ahora Sí...vuelve la eficiencia administrativa"															
Implementación de un Modelo Integrado de Gestión conformado por: Sistema de gestión de calidad, Modelo Estándar de Control Interno y Sistema de Desarrollo Administrativo (SISTEDA)	Realizar e implementar el sistema de gestión de Calidad. Y modelo estándar de control interno.	No de Estudios realizados e implementados	0	1							-				
Plan de formación y capacitación del talento humano	Realizar 40 horas anuales de capacitación por funcionario en el cuatrienio	Número de horas de capacitación por funcionario realizadas al año	ND	40							10,000,000				
Ajuste Estructura Administrativa	Realizar e implementar un estudio de reestructuración administrativa en el cuatrienio	Estudios de reestructuración realizados e implementados	0	1							-		25,000,000		
Actualización EOT, Estratificación socioeconómica, SISBEN y base catastral	Realizar e implementar estudio de actualización en el cuatrienio	Estudios de actualización realizados e implementados	0	1							30,000,000	15,000,000			

MUNICIPIO DE TUTA
 PLAN DE DESARROLLO 2008-2011 "AHORA SÍ TUTA... GANAMOS TODOS"
 PLAN DE ACCIÓN POR DEPENDENCIAS - AÑO 2009

"Ahora acciones para la convivencia pacífica"															
Plan Integral de convivencia y seguridad ciudadana	Realizar 48 operativos de prevención de la violencia intrafamiliar en el cuatrienio	No. De operativos realizados en el cuatrienio	12	12						7,350,000					
	Realizar 96 campañas para la prevención de hechos que atenten contra la vida y la integridad humana, en el cuatrienio	No. De campañas realizadas	24	24						7,350,000					
	Realizar 96 operativos a establecimientos para prevenir el alcoholismo en menores de edad en el cuatrienio	No. De operativos realizados en el cuatrienio	24	24						8,400,000					

NOMBRE DE LA DEPENDENCIA: SECRETARIA DE GOBIERNO
EJE DIMENSIONAL : SOCIAL E INSTITUCIONAL

FECHA: 01 Enero de 2010

PROGRAMA /PROYECTO	METAS DE PRODUCTO	Nombre del indicador	V/r línea de base Enero/08	VALOR ESPERADO	ACTIVIDADES	META DE ACTIVIDAD			% LOGRO	RECURSOS AÑO 2010(En pesos)				RESPONSABLE	OBSERVACIONES
				Año 2010		INDICADOR	V/ACTUAL	V/ESPERADO		RECURSOS PROPIOS	SGP	COFINANCIACIÓN	CRÉDITO		
"Ahora Sí... desarrollo con perspectiva de género."															
Promoción de la participación y el desarrollo equitativo e integral de la mujer.	Apoyar tres Proyectos Productivos para organizaciones de Mujeres, en el cuatrienio	No. De Proyectos productivos apoyados	0	0							4,500,000				
Capacitación de las mujeres para el desarrollo empresarial	Realizar 4 Cursos de capacitación con orientación empresarial en el cuatrienio	No. De cursos de capacitación	0	1							500,000				
"Ahora sí ... Atención a la población desplazada"															
Proyecto de atención integral a la población desplazada	Atender al 100% de familias desplazadas	No. de familias desplazadas residentes en el	0	100%							2,000,000				
"Ahora Sí... Administración de puertas abiertas"															
Rendición de cuentas a la comunidad	Rendir un informe de la gestión administrativa semestralmente utilizando un medio masivo de comunicación, durante el cuatrienio	No. de informes rendidos	1	2							2,315,250				
	Realizar una audiencia pública de rendición de cuentas al año	No. De audiencias públicas realizadas	1	1							-				
	Realizar 10 Consejos comunales de gobierno en el año en las veredas, durante el cuatrienio	No de Consejos comunales realizados	ND	10							-				
Cabildos abiertos	Realizar un cabildo anual durante el cuatrienio	No de Cabildos realizados	0	1							-				
Capacitaciones en relaciones interpersonales y atención con calidad	Realizar 4 capacitaciones en relaciones interpersonales y atención con calidad durante el cuatrienio	No de Capacitaciones realizadas	0	1							5,788,125				
"Ahora Sí...vuelve la eficiencia administrativa"															
Implementación de un Modelo Integrado de Gestión conformado por: Sistema de gestión de calidad, Modelo Estándar de Control Interno y Sistema de Desarrollo Administrativo (SISTEDA)	Realizar e implementar el sistema de gestión de Calidad. Y modelo estándar de control interno.	No de Estudios realizados e implementados	0	0							-				
Plan de formación y capacitación del talento humano	Realizar 40 horas anuales de capacitación por funcionario en el cuatrienio	Número de horas de capacitación por funcionario realizadas al año	ND	40							11,576,250				
Ajuste Estructura Administrativa	Realizar e implementar un estudio de reestructuración administrativa en el cuatrienio	Estudios de reestructuración realizados e implementados	0	0											
Actualización EOT, Estratificación socioeconómica, SISBEN y base catastral	Realizar e implementar estudio de actualización en el cuatrienio	Estudios de actualización realizados e implementados	0	2							45,000,000				

MUNICIPIO DE TUTA
 PLAN DE DESARROLLO 2008-2011 "AHORA SÍ TUTA... GANAMOS TODOS"
 PLAN DE ACCIÓN POR DEPENDENCIAS - AÑO 2010

"Ahora acciones para la convivencia pacífica"															
Plan Integral de convivencia y seguridad ciudadana	Realizar 48 operativos de prevención de la violencia intrafamiliar en el cuatrienio	No. De operativos realizados en el cuatrienio	12	12						8,103,375					
	Realizar 96 campañas para la prevención de hechos que atenten contra la vida y la integridad humana, en el cuatrienio	No. De campañas realizadas	24	24						8,103,375					
	Realizar 96 operativos a establecimientos para prevenir el alcoholismo en menores de edad en el cuatrienio	No. De operativos realizados en el cuatrienio	24	24						9,261,000					

NOMBRE DE LA DEPENDENCIA: SECRETARIA DE GOBIERNO
EJE DIMENSIONAL : SOCIAL E INSTITUCIONAL

FECHA: 01 Enero de 2011

PROGRAMA /PROYECTO	METAS DE PRODUCTO	Nombre del indicador	V/r línea de base Enero/08	VALOR ESPERADO	ACTIVIDADES	META DE ACTIVIDAD			% LOGRO	RECURSOS AÑO 2011(En pesos)				RESPONSABLE	OBSERVACIONES
				Año 2011		INDICADOR	V/ACTUAL	V/ESPERADO		RECURSOS PROPIOS	SGP	COFINANCIACIÓN	CRÉDITO		
"Ahora Sí... desarrollo con perspectiva de género."															
Promoción de la participación y el desarrollo equitativo e integral de la mujer.	Apoyar tres Proyectos Productivos para organizaciones de Mujeres, en el cuatrienio	No. De Proyectos productivos apoyados	0	0							5,000,000				
Capacitación de las mujeres para el desarrollo empresarial	Realizar 4 Cursos de capacitación con orientación empresarial en el cuatrienio	No. De cursos de capacitación	0	1							500,000				
"Ahora sí ... Atención a la población desplazada"															
Proyecto de atención integral a la población desplazada	Atender al 100% de familias desplazadas	No. de familias desplazadas residentes en el	0	100%							2,000,000				
"Ahora Sí... Administración de puertas abiertas"															
Rendición de cuentas a la comunidad	Rendir un informe de la gestión administrativa semestralmente utilizando un medio masivo de comunicación, durante el cuatrienio	No. de informes rendidos	1	2							1,000,000				
	Realizar una audiencia pública de rendición de cuentas al año	No. De audiencias públicas realizadas	1	1											
	Realizar 10 Consejos comunales de gobierno en el año en las veredas, durante el cuatrienio	No de Consejos comunales realizados	ND	10											
Cabildos abiertos	Realizar un cabildo anual durante el cuatrienio	No de Cabildos realizados	0	1											
Capacitaciones en relaciones interpersonales y atención con calidad	Realizar 4 capacitaciones en relaciones interpersonales y atención con calidad durante el cuatrienio	No de Capacitaciones realizadas	0	1							5,512,500				
"Ahora Sí...vuelve la eficiencia administrativa"															
Implementación de un Modelo Integrado de Gestión conformado por: Sistema de gestión de calidad, Modelo Estándar de Control Interno y Sistema de Desarrollo Administrativo (SISTEDA)	Realizar e implementar el sistema de gestión de Calidad. Y modelo estándar de control interno.	No de Estudios realizados e implementados	0	0							-				
Plan de formación y capacitación del talento humano	Realizar 40 horas anuales de capacitación por funcionario en el cuatrienio	Número de horas de capacitación por funcionario realizadas al año	ND	40							11,025,000				
Ajuste Estructura Administrativa	Realizar e implementar un estudio de reestructuración administrativa en el cuatrienio	Estudios de reestructuración realizados e implementados	0	0											
Actualización EOT, Estratificación socioeconómica, SISBEN y base catastral	Realizar e implementar estudio de actualización en el cuatrienio	Estudios de actualización realizados e implementados	0	2							45,000,000				

MUNICIPIO DE TUTA
 PLAN DE DESARROLLO 2008-2011 "AHORA SÍ TUTA... GANAMOS TODOS"
 PLAN DE ACCIÓN POR DEPENDENCIAS - AÑO 2011

"Ahora acciones para la convivencia pacífica"															
Plan Integral de convivencia y seguridad ciudadana	Realizar 48 operativos de prevención de la violencia intrafamiliar en el cuatrienio	No. De operativos realizados en el cuatrienio	12	12						7,717,500					
	Realizar 96 campañas para la prevención de hechos que atenten contra la vida y la integridad humana, en el cuatrienio	No. De campañas realizadas	24	24						7,717,500					
	Realizar 96 operativos a establecimientos para prevenir el alcoholismo en menores de edad en el cuatrienio	No. De operativos realizados en el cuatrienio	24	24						8,820,000					

NOMBRE DE LA DEPENDENCIA: PLANEACION MUNICIPAL
EJE DIMENSIONAL : ECONOMICA. SOCIAL.
PROGRAMA: "Ahora Sí... Tuta "
FECHA: 01 Junio de 2008

PROGRAMA/PROYECTO	METAS DE PRODUCTO	Nombre del indicador	V/r línea de base Enero/08	VALOR ESPERADO	ACTIVIDADES	META DE ACTIVIDAD			% LOGRO	RECURSOS AÑO 2008(En pesos)				RESPONSABLE	OBSERVACIONES
				Año 2008		INDICADOR	V/ACTUAL	V/ESPERADO		RECURSOS PROPIOS	SGP	COFINANCIACIÓN	CRÉDITO		
TURISMO															
Ahora sí... Tuta bella Turística y atractiva"															
Capacitación en competencias laborales orientadas al turismo	Realizar 16 jornadas de capacitación en el cuatrienio	Numero de jornadas de capacitación realizadas	2	4						1,000,000				Secretario de Planeación	
Adecuación y señalización de sitios potencialmente turísticos en el municipio, con el apoyo de organizaciones internacionales.	Adecuar y señalar 8 sitios turísticos en el cuatrienio	Numero de sitios turísticos señalizados	1	2						10,000,000	20,000,000			Secretario de Planeación	
Construcción de 50 posadas turísticas	Construir 50 posadas turísticas en el cuatrienio	No. de posadas turísticas construidas	0	0											
Construcción del mirador de Ginúa	Construir 300 m2 de piso en el cuatrienio	Area construida	0	0						10,000,000				Secretario de Planeación	
VIVIENDA															
"Ahora sí ... Vivienda digna"															
Programa de mejoramiento de vivienda.	Otorgar 200 subsidios de mejoramiento de vivienda en el cuatrienio	No. De subsidios de mejoramiento de vivienda otorgados	ND	50						20,000,000	400,000,000			Secretario de Planeación	
Programa de vivienda de interés social	Construir 100 viviendas urbanas de interés social en el cuatrienio	No. De viviendas de interés social construidas	20	55						30,000,000	935,000,000			Secretario de Planeación	
Construcción de vivienda no subsidiada a través del Fondo Local de vivienda	Construir 20 viviendas urbanas de interés social en el cuatrienio	No. De viviendas de interés social construidas	0	0										Secretario de Planeación	
	Mejorar 100 fachadas del área urbana en el cuatrienio	No. de fachadas mejoradas	0	0										Secretario de Planeación	
POBLACIÓN VULNERABLE															
REDUCCIÓN DE LA POBREZA EXTREMA															
Ahora sí...Juntos erradicando pobreza extrema															
Asistencia integral a familias en extrema pobreza, a través de la estrategia JUNTOS.	214 Familias atendidas integralmente	No. De familias beneficiadas	0	214						26,504,015	31,000,000			Secretario de Planeación	
Apoyo social a la población con NBI	Apoyar a 40 personas en extrema pobreza y NBI con servicios y elementos varios, en el cuatrienio	No. de personas beneficiadas	ND	0										Secretario de Planeación	
OTROS PROGRAMAS SOCIALES															
Ahora sí ...Educación y nutrición para los niveles 1 y 2 del SISIBEN'															
Fortalecimiento del Programa Familias en acción	Ampliar la cobertura de los subsidios en educación en 100 cupos	No. De subsidio de nutrición	848	25										Secretario de Planeación	
Fortalecimiento del Programa de Desayunos infantiles	Ampliar la cobertura de los subsidios en nutrición en 50 cupos	No. De desayunos infantiles	293	30										Secretario de Planeación	
Ahora sí.. Educación especial															

MUNICIPIO DE TUTA - BOYACÁ
 PLAN DE DESARROLLO 2008-2011 "AHORA SÍ TUTA... GANAMOS TODOS"
 PLAN DE ACCIÓN POR DEPENDENCIA - AÑO 2011

Atención integral a la población infantil con discapacidad	Atender a 40 niños con discapacidad	No. De niños con discapacidad atendidos	35	40						18,000,000			Secretario de Planeación
Atención integral población adulta con discapacidad	Atender a 40 adultos con discapacidad	No. De adultos con discapacidad	0	40						3,000,000			Secretario de Planeación
Ahora sí... bienestar para nuestros niños													Secretario de Planeación
Fortalecimiento de los Hogares de Bienestar Familiar y Hogares Fami	Dotar anualmente de elementos varios a 22 hogares de bienestar y fami	No. De hogares dotados	0	22							9,000,000		Secretario de Planeación
Construcción de un Hogar múltiple	Construir un Hogar múltiple en el cuatrienio	No. De Hogares múltiples construido	0	0									Secretario de Planeación
Apoyo a madres comunitarias	Realizar una actividad lúdico educativa para las madres comunitarias del Municipio, en	No. de actividades desarrolladas	0	1							1,000,000		Secretario de Planeación
Ahora Sí... el adulto mayor es importante													
Fortalecimiento del Programa "Juan Luís Londoño"	Atender a 135 personas con paquete nutricional anualmente	No. De adultos mayores atendidos	135	135									Secretario de Planeación
	Garantizar la ración servida a 35 adultos mayores en el cuatrienio	No. De adultos mayores atendidos	35	35									Secretario de Planeación
Programa Municipal de Atención Integral de la Tercera Edad	Ampliar la cobertura del Programa en 10 cupos cada año	No. De adultos mayores atendidos	200	10							4,000,000		Secretario de Planeación
Programa de protección social al Adulto Mayor- Convenio Perosperar Hoy	Ampliar la cobertura del Programa en 80 cupos en el cuatrienio	No. De adultos mayores atendidos	180	20									Secretario de Planeación
Programa especial de vacunación	Vacunar a 200 adultos mayores	No. De adultos mayores vacunados	20	50							5,000,000		Secretario de Planeación
Atención integral al adulto mayor en el "Hogar del Anciano de Tuta"	Garantizar protección integral a 10 adultos mayores en abandono anualmente	No. De adultos mayores protegidos	0	10							9,000,000		Secretario de Planeación
Recreación para el adulto mayor	Brindar recreación asistida a 500 adultos mayores, anualmente.	No. De adultos mayores asistidos	0	500							4,000,000		Secretario de Planeación
Ahora sí ...Aprovecho mi tiempo libre													
Clubes pre juveniles	Ampliar la cobertura del Programa en 15 cupos	No. De niños beneficiarios	30	30							5,000,000		Secretario de Planeación
Clubes juveniles	Ampliar la cobertura del Programa en 15 cupos	No. De niños beneficiarios	30	30							5,000,000		Secretario de Planeación
CULTURA													
Ahora sí.. Valoro mi cultura													
Formulación del plan municipal de Cultura	Formular un plan municipal de cultura	No. de planes formulados	0	1									Secretario de Planeación
Construcción, dotación, sostenimiento de la sede de la casa de la cultural	Construir y/ o adecuar 2 escenarios para la actividad cultural en cuatrienio	No. de escenarios construidos y/o adecuados	0	2						3,000,000			Secretario de Planeación
Fortalecimiento del concurso y/ o encuentro Nacional del Requito y la poesía costumbrista, patrimonio cultural	Compra de un inmueble para la Casa de la Cultura en el cuatrienio	No. de inmuebles	0	0									Secretario de Planeación
	inscribir el concurso y/o encuentro nacional del Requito y la Posela Costumbrista ante el Ministerio de Cultura	No. De modalidades y/o categorías	2	3									Secretario de Planeación
Organización de eventos culturales y de promoción artística (Semana Cultural, Aguinaldo Tutense y concurso de danzas)	Realizar 12 eventos artísticos culturales en el cuatrienio	No. De eventos artísticos realizados	1	3							14,000,000		Secretario de Planeación
Implementación del Plan Especial Protección del patrimonio histórico y cultural tutense (tradición musical, oral, arquitectónica)	Recuperar 3 expresiones culturales auténticas en el cuatrienio	No. de expresiones culturales recuperadas	0	1							3,000,000		Secretario de Planeación
Promoción, divulgación y fomento de las expresiones artísticas locales	Promover 4 expresiones artísticas en el cuatrienio	No. de expresiones artísticas promovidas	0	1						6,000,000	1,000,000		Secretario de Planeación

MUNICIPIO DE TUTA - BOYACÁ
 PLAN DE DESARROLLO 2008-2011 "AHORA SÍ TUTA... GANAMOS TODOS"
 PLAN DE ACCIÓN POR DEPENDENCIA - AÑO 2011

Creación del banco de implementos para el desarrollo cultural	Adquirir implementos para expresiones culturales en el cuatrienio	No. de expresiones culturales dotadas de implementos	0	2							8,000,000			Secretario de Planeación
Ahora sí. Cultura desde mi escuela														
Creación de Escuelas de Formación artística y diseño del plan educativo institucional(literaria, música (tradicional y banda municipal) danza, artes pláticas y teatro)	Crear 5 escuelas de formación artística y diseñar el plan educativo institucional, en el cuatrienio	No. De escuelas de formación artística con sus PEI creadas	0	5							15,000,000	13856066		Secretario de Planeación
Seguridad gestor cultural		GL	GL	GL							6,000,000			Secretario de Planeación
SALUD														
ASEGURAMIENTO														
Promoción de la afiliación al SGSSS	Ampliar cobertura del régimen subsidiado al 100% de la población	No. de personas aseguradas en el SGSSS	ND	40							5,000,000	3049545		Secretario de Planeación
Continuidad del Régimen de Seguridad Social en Salud	Garantizar la seguridad social en salud subsidiada a todos afiliados.	No. de personas con garantía de continuidad en el SGSSS	6360	6400							100,000,000	772.683.725	668.789.475	Secretario de Planeación
Prestación y desarrollo de servicios de salud														
Terminación de la Construcción del Puesto de Salud El Cruce mediante convenio con la parroquia	Construir de dos consultorios en el Puesto de Salud El Cruce	No. de consultorios construidos	0	0										
Construcción nueva planta física ESE Puesto de Salud San Miguel	Construir una planta física nueva para la ESE.	No. de metros cuadrados contridos	0	300										
Ahora sí. Salud Pública														
Salud Infantil AIEPI	PLAN DE SALUD TERRITORIAL										5,500,000			Secretario de Planeación
Salud Infantil PAI	PLAN DE SALUD TERRITORIAL										4,500,000			Secretario de Planeación
Salud Sexual y reproductiva	PLAN DE SALUD TERRITORIAL										3,500,000			Secretario de Planeación
Salud Oral	PLAN DE SALUD TERRITORIAL										3,500,000			Secretario de Planeación
Salud Mental	PLAN DE SALUD TERRITORIAL										3,500,000			Secretario de Planeación
Enfermedades crónicas no transmisibles	PLAN DE SALUD TERRITORIAL										3,500,000			Secretario de Planeación
Nutrición	PLAN DE SALUD TERRITORIAL										3,359,870			Secretario de Planeación
INSTITUCIONAL														
Ahora sí. Vuelve la eficiencia administrativa														
Implementación de un Modelo Integrado de Gestión conformado por: Sistema de gestión de calidad, Modelo Estándar de Control Interno y Sistema de Desarrollo Administrativo (SISTEDA)	Realizar e implementar el sistema de gestión de Calidad Y modelo estándar de control interno.	No de Estudios realizados e implementad	0	1										Secretario de Planeación
Plan de formación y capacitación del talento humano	Realizar 40 horas anuales de capacitación por funcionario en el cuatrienio	Número de horas de capacitación por funcionario realizadas al año	ND	40							5,000,000			Secretario de Planeación
Ajuste Estructura Administrativa	Realizar e implementar un estudio de reestructuración administrativa en el cuatrienio	Estudios de reestructuración realizados e implementados	0	1										
Actualización EOT, Estratificación socioeconómica, SISBEN y base catastral	Realizar e implementar estudio de actualización en el cuatrienio	Estudios de actualización realizados e implementados	0	1								15,000,000		Secretario de Planeación.
Ahora sí. Sistemas de información para gobernar														
Diseño e implementación de un sistema de información para el reporte en cada sector prioritario: Educación, Salud y Agua Potable y Saneamiento Básico	Implementar 3 sistemas de información, conforme a los lineamientos nacionales	No. de sistemas de información implementados	0	1								10,000,000		Secretario de Planeación

NOMBRE DE LA DEPENDENCIA: PLANEACION MUNICIPAL
EJE DIMENSIONAL : ECONOMICA. SOCIAL.
PROGRAMA: "Ahora Sí... Tuta "
FECHA: 01 Enero de 2009

PROGRAMA/PROYECTO	METAS DE PRODUCTO	Nombre del indicador	V/r línea de base Enero/08	VALOR ESPERADO	ACTIVIDADES	META DE ACTIVIDAD			% LOGRO	RECURSOS AÑO 2008(En pesos)				RESPONSABLE	OBSERVACIONES
				Año 2009		INDICADOR	V/ACTUAL	V/ESPERADO		RECURSOS PROPIOS	SGP	COFINANCIACIÓN	CRÉDITO		
TURISMO															
Ahora sí... Tuta bella Turística y atractiva"															
Capacitación en competencias laborales orientadas al turismo	Realizar 16 jornadas de capacitación en el cuatrienio	Numero de jornadas de capacitación realizadas	2	4										Secretario de Planeación	
Adecuación y señalización de sitios potencialmente turísticos en el municipio, con el apoyo de organizaciones internacionales.	Adecuar y señalar 8 sitios turísticos en el cuatrienio	Numero de sitios turísticos señalizados	1	2						10,000,000		21,000,000		Secretario de Planeación	
Construcción de 50 posadas turísticas en el cuatrienio	Construir 50 posadas turísticas en el cuatrienio	No. de posadas turísticas construidas	0	0											
Construcción del mirador de Gínuva	Construir 300 m2 de piso en el cuatrienio	Área construida	0	0						10,000,000				Secretario de Planeación	
VIVIENDA															
"Ahora sí ... Vivienda digna"															
Programa de mejoramiento de vivienda.	Otorgar 200 subsidios de mejoramiento de vivienda en el cuatrienio	No. De subsidios de mejoramiento de vivienda otorgados	ND	50						40,000,000	400,000,000			Secretario de Planeación	
Programa de vivienda de interés social	Construir 100 viviendas urbanas de interés social en el cuatrienio	No. De viviendas de interés social construidas	20	55						40,000,000	935,000,000			Secretario de Planeación	
Construcción de vivienda no subsidiada a través del Fondo Local de vivienda	Construir 20 viviendas urbanas de interés social en el cuatrienio	No. De viviendas de interés social construidas	0	0						20,000,000	45,000,000			Secretario de Planeación	
	Mejorar 100 fachadas del área urbana en el cuatrienio	No. de fachadas mejoradas	0	0							15,000,000			Secretario de Planeación	
POBLACIÓN VULNERABLE															
REDUCCIÓN DE LA POBREZA EXTREMA															
Ahora sí...Juntos erradicando pobreza extrema.															
Asistencia integral a familias en extrema pobreza, a través de la estrategia JUNTOS.	214 Familias atendidas integralmente	No. De familias beneficiadas	0	214						30,000,000	32,860,000			Secretario de Planeación	
Apoyo social a la población con NBI	Apoyar a 40 personas en extrema pobreza y NBI con servicios y elementos varios, en el cuatrienio	No. de personas beneficiadas	ND	0						1,000,000				Secretario de Planeación	
OTROS PROGRAMAS SOCIALES															
Ahora sí ...Educación y nutrición para los niveles 1 y 2 del SISIBEN"															
Fortalecimiento del Programa Familias en acción	Ampliar la cobertura de los subsidios en educación en 100 cupos	No. De subsidio de nutrición	848	25										Secretario de Planeación	
Fortalecimiento del Programa de Desayunos infantiles	Ampliar la cobertura de los subsidios en nutrición en 50 cupos	No. De desayunos infantiles	293	30										Secretario de Planeación	
Ahora sí.. Educación especial															

MUNICIPIO DE TUTA - BOYACÁ
 PLAN DE DESARROLLO 2008-2011 "AHORA SÍ TUTA... GANAMOS TODOS"
 PLAN DE ACCIÓN POR DEPENDENCIA - AÑO 2011

Atención integral a la población infantil con discapacidad	Atender a 40 niños con discapacidad	No. De niños con discapacidad atendidos	35	40						20,000,000			Secretario de Planeación
Atención integral población adulta con discapacidad	Atender a 40 adultos con discapacidad	No. De adultos con discapacidad	0	40						7,000,000			Secretario de Planeación
Ahora sí... bienestar para nuestros niños													Secretario de Planeación
Fortalecimiento de los Hogares de Bienestar Familiar y Hogares Fami	Dotar anualmente de elementos varios a 22 hogares de bienestar y fami	No. De hogares dotados	0	22						9,000,000			Secretario de Planeación
Construcción de un Hogar múltiple	Construir un Hogar múltiple en el cuatrienio	No. De Hogares múltiples construido	0	0									Secretario de Planeación
Apoyo a madres comunitarias	Realizar una actividad lúdico educativa para las madres comunitarias del Municipio, en el año.	No. de actividades desarrolladas	0	1						1,000,000			Secretario de Planeación
"Ahora Sí... el adulto mayor es importante"													
Fortalecimiento del Programa "Juan Luis Londoño"	Atender a 135 personas con paquete nutricional anualmente	No. De adultos mayores atendidos	135	135									Secretario de Planeación
	Garantizar la ración servida a 35 adultos mayores en el cuatrienio	No. De adultos mayores atendidos	35	35									Secretario de Planeación
Programa Municipal de Atención Integral de la Tercera Edad	Ampliar la cobertura del Programa en 10 cupos cada año	No. De adultos mayores atendidos	200	10						4,000,000			Secretario de Planeación
Programa de protección social al Adulto Mayor- Convenio Perosperar Hoy	Ampliar la cobertura del Programa en 80 cupos en el cuatrienio	No. De adultos mayores atendidos	180	20									Secretario de Planeación
Programa especial de vacunación	Vacunar a 200 adultos mayores	No. De adultos mayores vacunados	20	50						5,000,000			Secretario de Planeación
Atención integral al adulto mayor en el "Hogar del Anciano de Tuta"	Garantizar protección integral a 10 adultos mayores en abandono anualmente	No. De adultos mayores protegidos	0	10						9,000,000			Secretario de Planeación
Recreación para el adulto mayor	Brindar recreación asistida a 500 adultos mayores, anualmente.	No. De adultos mayores asistidos	0	500						4,000,000			Secretario de Planeación
Ahora sí ...Aprovecho mi tiempo libre													
Clubes pre juveniles	Ampliar la cobertura del Programa en 15 cupos	No. De niños beneficiarios	30	30						10,000,000			Secretario de Planeación
Clubes juveniles	Ampliar la cobertura del Programa en 15 cupos	No. De niños beneficiarios	30	30						10,000,000			Secretario de Planeación
CULTURA													
Ahora sí.. Valoro mi cultura													
Formulación del plan municipal de Cultura	Formular un plan municipal de cultura	No. de planes formulados	0	1									Secretario de Planeación
Construcción, dotación, sostenimiento de la sede de la casa de la cultural	Construir y/ o adecuar 2 escenarios para la actividad cultural en cuatrienio	No. de escenarios construidos y/o adecuados	0	2						3,000,000			Secretario de Planeación
Fortalecimiento del concurso y/ o encuentro Nacional del Requito y la poesía costumbrista, patrimonio cultural	Compra de un inmueble para la Casa de la Cultura en el cuatrienio	No. de inmuebles	0	0									Secretario de Planeación
	inscribir el concurso y/o encuentro nacional del Requito y la Poseía Costumbrista ante el Ministerio de Cultura	No. De modalidades y/o categorías	2	3									Secretario de Planeación
Organización de eventos culturales y de promoción artística (Semana Cultural, Aguinaldo Tutense y concurso de danzas)	Realizar 12 eventos artísticos culturales en el cuatrienio	No. De eventos artísticos realizados	1	3						15,000,000			Secretario de Planeación
Implementación del Plan Especial Protección del patrimonio histórico y cultural tutense (tradición musical, oral, arquitectónica)	Recuperar 3 expresiones culturales auténticas en el cuatrienio	No. de expresiones culturales recuperadas	0	1						20,000,000			Secretario de Planeación

MUNICIPIO DE TUTA - BOYACÁ
 PLAN DE DESARROLLO 2008-2011 "AHORA SI TUTA... GANAMOS TODOS"
 PLAN DE ACCIÓN POR DEPENDENCIA - AÑO 2011

Promoción, divulgación y fomento de las expresiones artísticas locales	Promover 4 expresiones artísticas en el cuatrienio	No. de expresiones artísticas promovidas	0	1						6,000,000	1,000,000			Secretario de Planeación
Creación del banco de implementos para el desarrollo cultural	Adquirir implementos para expresiones culturales en el cuatrienio	No. de expresiones culturales dotadas de implementos	0	2							8,000,000			Secretario de Planeación
Ahora si.. Cultura desde mi escuela														
Creación de Escuelas de Formación artística y diseño del plan educativo institucional(literaria, música (tradicional y banda municipal) danza, artes plásticas y teatro)	Crear 5 escuelas de formación artística y diseñar el plan educativo institucional, en el cuatrienio	No. De escuelas de formación artística con sus PEI creadas	0	5						15,000,000	11,000,000			Secretario de Planeación
Seguridad gestor cultural		GI	GL	GL						6,000,000				Secretario de Planeación
SALUD														
ASEGURAMIENTO														
Promoción de la afiliación al SGSSS	Ampliar cobertura del régimen subsidiado al 100% de la población	No. de personas aseguradas en el SGSSS	ND	40										Secretario de Planeación
Continuidad del Régimen de Seguridad Social en Salud	Garantizar la seguridad social en salud subsidiada a todos afiliados.	No. de personas con garantía de continuidad en el SGSSS	6360	6400						152348934.6	772695814	708,916,843		Secretario de Planeación
Prestación y desarrollo de servicios de salud														
Terminación de la Construcción del Puesto de Salud El Cruce mediante convenio con la parroquia	Construir de dos consultorios en el Puesto de Salud El Cruce	No. de consultorios construidos	0	0										
Construcción nueva planta física ESE Puesto de Salud San Miguel	Construir una planta física nueva para la ESE.	No. de metros cuadrados contridos	0	300										
Ahora si.. Salud Pública														
Salud Infantil AIEPI	PLAN DE SALUD TERRITORIAL										6,000,000			Secretario de Planeación
Salud Infantil PAI	PLAN DE SALUD TERRITORIAL										5,000,000			Secretario de Planeación
Salud Sexual y reproductiva	PLAN DE SALUD TERRITORIAL										4,000,000			Secretario de Planeación
Salud Oral	PLAN DE SALUD TERRITORIAL										4,000,000			Secretario de Planeación
Salud Mental	PLAN DE SALUD TERRITORIAL										3,500,000			Secretario de Planeación
Enfermedades crónicas no transmisibles	PLAN DE SALUD TERRITORIAL										3,732,565			Secretario de Planeación
Nutrición	PLAN DE SALUD TERRITORIAL										3,359,870			Secretario de Planeación
INSTITUCIONAL														
Ahora si.. Vuelve la eficiencia administrativa														
Implementación de un Modelo Integrado de Gestión conformado por: Sistema de gestión de calidad, Modelo Estándar de Control Interno y Sistema de Desarrollo Administrativo (SISTEDA)	Realizar e implementar el sistema de gestión de Calidad Y modelo estándar de control interno.	No. de Estudios realizados e implementad	0	1										Secretario de Planeación
Plan de formación y capacitación del talento humano	Realizar 40 horas anuales de capacitación por funcionario en el cuatrienio	Número de horas de capacitación por funcionario realizadas al año	ND	40						10,000,000				Secretario de Planeación
Ajuste Estructura Administrativa	Realizar e implementar un estudio de reestructuración administrativa en el cuatrienio	Estudios de reestructuración realizados e implementados	0	1										
Actualización EOT, Estratificación socioeconómica, SISBEN y base catastral	Realizar e implementar estudio de actualización en el cuatrienio	Estudios de actualización realizados e implementados	0	1						30,000,000				Secretario de Planeación.
Ahora si.. Sistemas de información para gobernar														
Diseño e implementación de un sistema de información para el reporte en cada sector prioritario: Educación, Salud y Agua Potable y Saneamiento Básico	Implementar 3 sistemas de información, conforme a los lineamientos nacionales	No. de sistemas de información implementados	0	1							30,000,000			Secretario de Planeación

NOMBRE DE LA DEPENDENCIA: PLANEACION MUNICIPAL
EJE DIMENSIONAL : ECONOMICA. SOCIAL.
PROGRAMA: "Ahora Sí... Tuta "
FECHA: 01 Enero de 2010

PROGRAMA/PROYECTO	METAS DE PRODUCTO	Nombre del indicador	V/r línea de base Enero/08	VALOR ESPERADO	ACTIVIDADES	META DE ACTIVIDAD			% LOGRO	RECURSOS AÑO 2008(En pesos)				RESPONSABLE	OBSERVACIONES
				Año 2010		INDICADOR	V/ACTUAL	V/ESPERADO		RECURSOS PROPIOS	SGP	COFINANCIACIÓN	CRÉDITO		
TURISMO															
Ahora sí... Tuta bella Turística y atractiva"															
Capacitación en competencias laborales orientadas al turismo	Realizar 16 jornadas de capacitación en el cuatrienio	Numero de jornadas de capacitación realizadas	2	4						5,000,000				Secretario de Planeación	
Adecuación y señalización de sitios potencialmente turísticos en el municipio, con el apoyo de organizaciones internacionales.	Adecuar y señalar 8 sitios turísticos en el cuatrienio	Numero de sitios turísticos señalizados	1	2						20,000,000		22,500,000		Secretario de Planeación	
Construcción de 50 posadas turísticas	Construir 50 posadas turísticas en el cuatrienio	No. de posadas turísticas construidas	0	0											
Construcción del mirador de Ginua	Construir 300 m2 de piso en el cuatrienio	Area construida	0	0								20,000,000		Secretario de Planeación	
VIVIENDA															
"Ahora sí ... Vivienda digna"															
Programa de mejoramiento de vivienda.	Otorgar 200 subsidios de mejoramiento de vivienda en el cuatrienio	No. De subsidios de mejoramiento de vivienda otorgados	ND	50								50,000,000	400,000,000	Secretario de Planeación	
Programa de vivienda de interés social	Construir 100 viviendas urbanas de interés social en el cuatrienio	No. De viviendas de interés social construidas	20	55								50,000,000	935,000,000	Secretario de Planeación	
Construcción de vivienda no subsidiada a través del Fondo Local de vivienda	Construir 20 viviendas urbanas de interés social en el cuatrienio	No. De viviendas de interés social construidas	0	0						10,000,000	80,000,000			Secretario de Planeación	
	Mejorar 100 fachadas del área urbana en el cuatrienio	No. de fachadas mejoradas	0	0							15,000,000			Secretario de Planeación	
POBLACIÓN VULNERABLE															
REDUCCIÓN DE LA POBREZA EXTREMA															
Ahora sí...Juntos erradicando pobreza extrema.															
Asistencia integral a familias en extrema pobreza, a través de la estrategia JUNTOS.	214 Familias atendidas integralmente	No. De familias beneficiadas	0	214						30,000,000	34,860,000			Secretario de Planeación	
Apoyo social a la población con NBI	Apoyar a 40 personas en extrema pobreza y NBI con servicios y elementos varios, en el cuatrienio	No. de personas beneficiadas	ND	0						1,000,000				Secretario de Planeación	
OTROS PROGRAMAS SOCIALES															
Ahora sí ...Educación y nutrición para los niveles 1 y 2 del SISIBEN"															
Fortalecimiento del Programa Familias en acción	Ampliar la cobertura de los subsidios en educación en 100 cupos	No. De subsidio de nutrición	848	25										Secretario de Planeación	
Fortalecimiento del Programa de Desayunos infantiles	Ampliar la cobertura de los subsidios en nutrición en 50 cupos	No. De desayunos infantiles	293	30										Secretario de Planeación	
Ahora sí.. Educación especial															

MUNICIPIO DE TUTA - BOYACÁ
 PLAN DE DESARROLLO 2008-2011 "AHORA SÍ TUTA... GANAMOS TODOS"
 PLAN DE ACCIÓN POR DEPENDENCIA - AÑO 2011

Atención integral a la población infantil con discapacidad	Atender a 40 niños con discapacidad	No. De niños con discapacidad atendidos	35	40						20,000,000				Secretario de Planeación
Atención integral población adulta con discapacidad	Atender a 40 adultos con discapacidad	No. De adultos con discapacidad	0	40						8,000,000				Secretario de Planeación
Ahora sí... bienestar para nuestros niños														
Fortalecimiento de los Hogares de Bienestar Familiar y Hogares Fami	Dotar anualmente de elementos varios a 22 hogares de bienestar y fami	No. De hogares dotados	0	22						9,000,000				Secretario de Planeación
Construcción de un Hogar múltiple	Construir un Hogar múltiple en el cuatrienio	No. De Hogares múltiples construido	0	0										Secretario de Planeación
Apoyo a madres comunitarias	Realizar una actividad lúdico educativa para las madres comunitarias del Municipio, en	No. de actividades desarrolladas	0	1						1,000,000				Secretario de Planeación
Ahora Sí... el adulto mayor es importante														
Fortalecimiento del Programa "Juan Luís Londoño"	Atender a 135 personas con paquete nutricional anualmente	No. De adultos mayores atendidos	135	135										Secretario de Planeación
	Garantizar la ración servida a 35 adultos mayores en el cuatrienio	No. De adultos mayores atendidos	35	35										Secretario de Planeación
Programa Municipal de Atención Integral de la Tercera Edad	Ampliar la cobertura del Programa en 10 cupos cada año	No. De adultos mayores atendidos	200	10						4,000,000				Secretario de Planeación
Programa de protección social al Adulto Mayor- Convenio Perosperar Hoy	Ampliar la cobertura del Programa en 80 cupos en el cuatrienio	No. De adultos mayores atendidos	180	20										Secretario de Planeación
Programa especial de vacunación	Vacunar a 200 adultos mayores	No. De adultos mayores vacunados	20	50						5,000,000				Secretario de Planeación
Atención integral al adulto mayor en el "Hogar del Anciano de Tuta"	Garantizar protección integral a 10 adultos mayores en abandono anualmente	No. De adultos mayores protegidos	0	10						9,000,000				Secretario de Planeación
Recreación para el adulto mayor	Brindar recreación asistida a 500 adultos mayores, anualmente.	No. De adultos mayores asistidos	0	500						4,000,000				Secretario de Planeación
Ahora sí ...Aprovecho mi tiempo libre														
Clubes pre juveniles	Ampliar la cobertura del Programa en 15 cupos	No. De niños beneficiarios	30	30						10,000,000				Secretario de Planeación
Clubes juveniles	Ampliar la cobertura del Programa en 15 cupos	No. De niños beneficiarios	30	30						10,000,000				Secretario de Planeación
CULTURA														
Ahora sí.. Valoro mi cultura														
Formulación del plan municipal de Cultura	Formular un plan municipal de cultura	No. de planes formulados	0	1										Secretario de Planeación
Construcción, dotación, sostenimiento de la sede de la casa de la cultural	Construir y/ o adecuar 2 escenarios para la actividad cultural en cuatrienio	No. de escenarios construidos y/o adecuados	0	2						3,000,000	1,914,000			Secretario de Planeación
Fortalecimiento del concurso y/ o encuentro Nacional del Requito y la poesía costumbrista, patrimonio cultural	Compra de un inmueble para la Casa de la Cultura en el cuatrienio	No. de inmuebles	0	0										Secretario de Planeación
	inscribir el concurso y/o encuentro nacional del Requito y la Posela Costumbrista ante el Ministerio de Cultura	No. De modalidades y/o categorías	2	3										Secretario de Planeación
Organización de eventos culturales y de promoción artística (Semana Cultural, Aguinaldo Tutense y concurso de danzas)	Realizar 12 eventos artísticos culturales en el cuatrienio	No. De eventos artísticos realizados	1	3						15,000,000				Secretario de Planeación
Implementación del Plan Especial Protección del patrimonio histórico y cultural tutense (tradición musical, oral, arquitectónica)	Recuperar 3 expresiones culturales auténticas en el cuatrienio	No. de expresiones culturales recuperadas	0	1						3,000,000				Secretario de Planeación
Promoción, divulgación y fomento de las expresiones artísticas locales	Promover 4 expresiones artísticas en el cuatrienio	No. de expresiones artísticas promovidas	0	1						6,000,000	1,000,000			Secretario de Planeación

MUNICIPIO DE TUTA - BOYACÁ
 PLAN DE DESARROLLO 2008-2011 "AHORA SÍ TUTA... GANAMOS TODOS"
 PLAN DE ACCIÓN POR DEPENDENCIA - AÑO 2011

Creación del banco de implementos para el desarrollo cultural	Adquirir implementos para expresiones culturales en el cuatrienio	No. de expresiones culturales dotadas de implementos	0	2							8,000,000			Secretario de Planeación
Ahora sí. Cultura desde mi escuela														
Creación de Escuelas de Formación artística y diseño del plan educativo institucional(literaria, música (tradicional y banda municipal) danza, artes pláticas y teatro)	Crear 5 escuelas de formación artística y diseñar el plan educativo institucional, en el cuatrienio	No. De escuelas de formación artística con sus PEI creadas	0	5							15,000,000	11,000,000		Secretario de Planeación
Seguridad gestor cultural		GL	GL	GL							6,000,000			Secretario de Planeación
SALUD														
ASEGURAMIENTO														
Promoción de la afiliación al SGSSS	Ampliar cobertura del régimen subsidiado al 100% de la población	No. de personas aseguradas en el SGSSS	ND	40										Secretario de Planeación
Continuidad del Régimen de Seguridad Social en Salud	Garantizar la seguridad social en salud subsidiada a todos afiliados.	No. de personas con garantía de continuidad en el SGSSS	6360	6400						161489870.7	819057563	751,451,854		Secretario de Planeación
Prestación y desarrollo de servicios de salud														
Terminación de la Construcción del Puesto de Salud El Cruce mediante convenio con la parroquia	Construir de dos consultorios en el Puesto de Salud El Cruce	No. de consultorios construidos	0	0							40000000			
Construcción nueva planta física ESE Puesto de Salud San Miguel	Construir una planta física nueva para la ESE.	No. de metros cuadrados contridos	0	300							100000000	900000000		
Ahora sí. Salud Pública														
Salud Infantil AIEPI	PLAN DE SALUD TERRITORIAL										5,500,000			Secretario de Planeación
Salud Infantil PAI	PLAN DE SALUD TERRITORIAL										5,500,000			Secretario de Planeación
Salud Sexual y reproductiva	PLAN DE SALUD TERRITORIAL										5,000,000			Secretario de Planeación
Salud Oral	PLAN DE SALUD TERRITORIAL										3,986,351			Secretario de Planeación
Salud Mental	PLAN DE SALUD TERRITORIAL										4,000,000			Secretario de Planeación
Enfermedades crónicas no transmisibles	PLAN DE SALUD TERRITORIAL										3,500,000			Secretario de Planeación
Nutrición	PLAN DE SALUD TERRITORIAL										4,000,000			Secretario de Planeación
INSTITUCIONAL														
Ahora sí. Vuelve la eficiencia administrativa														
Implementación de un Modelo Integrado de Gestión conformado por: Sistema de gestión de calidad, Modelo Estándar de Control Interno y Sistema de Desarrollo Administrativo (SISTEDA)	Realizar e implementar el sistema de gestión de Calidad Y modelo estándar de control interno.	No de Estudios realizados e implementad	0	1										Secretario de Planeación
Plan de formación y capacitación del talento humano	Realizar 40 horas anuales de capacitación por funcionario en el cuatrienio	Número de horas de capacitación por funcionario realizadas al año	ND	40							11,025,000			Secretario de Planeación
Ajuste Estructura Administrativa	Realizar e implementar un estudio de reestructuración administrativa en el cuatrienio	Estudios de reestructuración realizados e implementados	0	1										
Actualización EOT, Estratificación socioeconómica, SISBEN y base catastral	Realizar e implementar estudio de actualización en el cuatrienio	Estudios de actualización realizados e implementados	0	1							45,000,000			Secretario de Planeación.
Ahora sí. Sistemas de información para gobernar														
Diseño e implementación de un sistema de información para el reporte en cada sector prioritario: Educación, Salud y Agua Potable y Saneamiento Básico	Implementar 3 sistemas de información, conforme a los lineamientos nacionales	No. de sistemas de información implementados	0	1							32,050,000			Secretario de Planeación

NOMBRE DE LA DEPENDENCIA: PLANEACION MUNICIPAL
EJE DIMENSIONAL : ECONOMICA. SOCIAL.
PROGRAMA: "Ahora Sí... Tuta "
FECHA: 01 Enero de 2011

PROGRAMA/PROYECTO	METAS DE PRODUCTO	Nombre del indicador	V/r línea de base Enero/08	VALOR ESPERADO	ACTIVIDADES	META DE ACTIVIDAD			% LOGRO	RECURSOS AÑO 2008(En pesos)				RESPONSABLE	OBSERVACIONES
				Año 2011		INDICADOR	V/ACTUAL	V/ESPERADO		RECURSOS PROPIOS	SGP	COFINANCIACIÓN	CRÉDITO		
TURISMO															
Ahora sí... Tuta bella Turística y atractiva"															
Capacitación en competencias laborales orientadas al turismo	Realizar 16 jornadas de capacitación en el cuatrienio	Numero de jornadas de capacitación realizadas	2	4						5,250,000				Secretario de Planeación	
Adecuación y señalización de sitios potencialmente turísticos en el municipio, con el apoyo de organizaciones internacionales.	Adecuar y señalar 8 sitios turísticos en el cuatrienio	Numero de sitios turísticos señalizados	1	2						15,000,000		23,152,500		Secretario de Planeación	
Construcción de 50 posadas turísticas	Construir 50 posadas turísticas en el cuatrienio	No. de posadas turísticas construidas	0	50						20,000,000		1,350,000,000			
Construcción del mirador de Ginúa	Construir 300 m2 de piso en el cuatrienio	Area construida	0	0						10,000,000				Secretario de Planeación	
VIVIENDA															
"Ahora sí ... Vivienda digna"															
Programa de mejoramiento de vivienda.	Otorgar 200 subsidios de mejoramiento de vivienda en el cuatrienio	No. De subsidios de mejoramiento de vivienda otorgados	ND	50							50,000,000	400,000,000		Secretario de Planeación	
Programa de vivienda de interés social	Construir 100 viviendas urbanas de interés social en el cuatrienio	No. De viviendas de interés social construidas	20	55								935,000,000,000		Secretario de Planeación	
Construcción de vivienda no subsidiada a través del Fondo Local de vivienda	Construir 20 viviendas urbanas de interés social en el cuatrienio	No. De viviendas de interés social construidas	0	0										Secretario de Planeación	
	Mejorar 100 fachadas del área urbana en el cuatrienio	No. de fachadas mejoradas	0	0							15,000,000			Secretario de Planeación	
POBLACIÓN VULNERABLE															
REDUCCIÓN DE LA POBREZA EXTREMA															
Ahora sí...Juntos erradicando pobreza extrema.															
Asistencia integral a familias en extrema pobreza, a través de la estrategia JUNTOS.	214 Familias atendidas integralmente	No. De familias beneficiadas	0	214						30,000,000	37,860,000			Secretario de Planeación	
Apoyo social a la población con NBI	Apoyar a 40 personas en extrema pobreza y NBI con servicios y elementos varios, en el cuatrienio	No. de personas beneficiadas	ND	0						1,000,000				Secretario de Planeación	
OTROS PROGRAMAS SOCIALES															
Ahora sí ...Educación y nutrición para los niveles 1 y 2 del SISIBEN"															
Fortalecimiento del Programa Familias en acción	Ampliar la cobertura de los subsidios en educación en 100 cupos	No. De subsidio de nutrición	848	25										Secretario de Planeación	
Fortalecimiento del Programa de Desayunos infantiles	Ampliar la cobertura de los subsidios en nutrición en 50 cupos	No. De desayunos infantiles	293	30										Secretario de Planeación	
Ahora sí.. Educación especial															

MUNICIPIO DE TUTA - BOYACÁ
 PLAN DE DESARROLLO 2008-2011 "AHORA SÍ TUTA... GANAMOS TODOS"
 PLAN DE ACCIÓN POR DEPENDENCIA - AÑO 2011

Atención integral a la población infantil con discapacidad	Atender a 40 niños con discapacidad	No. De niños con discapacidad atendidos	35	40						20,000,000				Secretario de Planeación
Atención integral población adulta con discapacidad	Atender a 40 adultos con discapacidad	No. De adultos con discapacidad	0	40						8,000,000				Secretario de Planeación
Ahora sí... bienestar para nuestros niños														
Fortalecimiento de los Hogares de Bienestar Familiar y Hogares Fami	Dotar anualmente de elementos varios a 22 hogares de bienestar y fami	No. De hogares dotados	0	22							9,000,000			Secretario de Planeación
Construcción de un Hogar múltiple	Construir un Hogar múltiple en el cuatrienio	No. De Hogares múltiples construido	0	0										Secretario de Planeación
Apoyo a madres comunitarias	Realizar una actividad lúdico educativa para las madres comunitarias del Municipio, en	No. de actividades desarrolladas	0	1							1,000,000			Secretario de Planeación
Ahora Sí... el adulto mayor es importante														
Fortalecimiento del Programa "Juan Luís Londoño"	Atender a 135 personas con paquete nutricional anualmente	No. De adultos mayores atendidos	135	135										Secretario de Planeación
	Garantizar la ración servida a 35 adultos mayores en el cuatrienio	No. De adultos mayores atendidos	35	35										Secretario de Planeación
Programa Municipal de Atención Integral de la Tercera Edad	Ampliar la cobertura del Programa en 10 cupos cada año	No. De adultos mayores atendidos	200	10						4,000,000				Secretario de Planeación
Programa de protección social al Adulto Mayor- Convenio Perosperar Hoy	Ampliar la cobertura del Programa en 80 cupos en el cuatrienio	No. De adultos mayores atendidos	180	20										Secretario de Planeación
Programa especial de vacunación	Vacunar a 200 adultos mayores	No. De adultos mayores vacunados	20	50						5,000,000				Secretario de Planeación
Atención integral al adulto mayor en el "Hogar del Anciano de Tuta"	Garantizar protección integral a 10 adultos mayores en abandono anualmente	No. De adultos mayores protegidos	0	10						9,000,000				Secretario de Planeación
Recreación para el adulto mayor	Brindar recreación asistida a 500 adultos mayores, anualmente.	No. De adultos mayores asistidos	0	500						4,000,000				Secretario de Planeación
Ahora sí ...Aprovecho mi tiempo libre														
Clubes pre juveniles	Ampliar la cobertura del Programa en 15 cupos	No. De niños beneficiarios	30	30						10,000,000				Secretario de Planeación
Clubes juveniles	Ampliar la cobertura del Programa en 15 cupos	No. De niños beneficiarios	30	30						10,000,000				Secretario de Planeación
CULTURA														
Ahora sí.. Valoro mi cultura														
Formulación del plan municipal de Cultura	Formular un plan municipal de cultura	No. de planes formulados	0	1										Secretario de Planeación
Construcción, dotación, sostenimiento de la sede de la casa de la cultural	Construir y/ o adecuar 2 escenarios para la actividad cultural en cuatrienio	No. de escenarios construidos y/o adecuados	0	2						3,000,000	2,000,000			Secretario de Planeación
Fortalecimiento del concurso y/ o encuentro Nacional del Requito y la poesía costumbrista, patrimonio cultural	Compra de un inmueble para la Casa de la Cultura en el cuatrienio	No. de inmuebles	0	0										Secretario de Planeación
	inscribir el concurso y/o encuentro nacional del Requito y la Posela Costumbrista ante el Ministerio de Cultura	No. De modalidades y/o categorías	2	3										Secretario de Planeación
Organización de eventos culturales y de promoción artística (Semana Cultural, Aguinaldo Tutense y concurso de danzas)	Realizar 12 eventos artísticos culturales en el cuatrienio	No. De eventos artísticos realizados	1	3							16891162			Secretario de Planeación
Implementación del Plan Especial Protección del patrimonio histórico y cultural tutense (tradición musical, oral, arquitectónica)	Recuperar 3 expresiones culturales auténticas en el cuatrienio	No. de expresiones culturales recuperadas	0	1							3,000,000			Secretario de Planeación
Promoción, divulgación y fomento de las expresiones artísticas locales	Promover 4 expresiones artísticas en el cuatrienio	No. de expresiones artísticas promovidas	0	1						6,000,000	1,000,000			Secretario de Planeación

MUNICIPIO DE TUTA - BOYACÁ
 PLAN DE DESARROLLO 2008-2011 "AHORA SÍ TUTA... GANAMOS TODOS"
 PLAN DE ACCIÓN POR DEPENDENCIA - AÑO 2011

Creación del banco de implementos para el desarrollo cultural	Adquirir implementos para expresiones culturales en el cuatrienio	No. de expresiones culturales dotadas de implementos	0	2							8,000,000		Secretario de Planeación
Ahora sí. Cultura desde mi escuela													
Creación de Escuelas de Formación artística y diseño del plan educativo institucional(literaria, música (tradicional y banda municipal) danza, artes pláticas y teatro)	Crear 5 escuelas de formación artística y diseñar el plan educativo institucional, en el cuatrienio	No. De escuelas de formación artística con sus PEI creadas	0	5							15,000,000	11,000,000	Secretario de Planeación
Seguridad gestor cultural		GL	GL	GL							6,000,000		Secretario de Planeación
SALUD													
ASEGURAMIENTO													
Promoción de la afiliación al SGSSS	Ampliar cobertura del régimen subsidiado al 100% de la población	No. de personas aseguradas en el SGSSS	ND	40									Secretario de Planeación
Continuidad del Régimen de Seguridad Social en Salud	Garantizar la seguridad social en salud subsidiada a todos afiliados.	No. de personas con garantía de continuidad en el SGSSS	6360	6400							868201016	967718229	Secretario de Planeación
Prestación y desarrollo de servicios de salud													
Terminación de la Construcción del Puesto de Salud El Cruce mediante convenio con la parroquia	Construir de dos consultorios en el Puesto de Salud El Cruce	No. de consultorios construidos	0	0									
Construcción nueva planta física ESE Puesto de Salud San Miguel	Construir una planta física nueva para la ESE.	No. de metros cuadrados contridos	0	300									
Ahora sí. Salud Pública													
Salud Infantil AIEPI	PLAN DE SALUD TERRITORIAL										6,000,000		Secretario de Planeación
Salud Infantil PAI	PLAN DE SALUD TERRITORIAL										5,500,000		Secretario de Planeación
Salud Sexual y reproductiva	PLAN DE SALUD TERRITORIAL										5,000,000		Secretario de Planeación
Salud Oral	PLAN DE SALUD TERRITORIAL										4,000,000		Secretario de Planeación
Salud Mental	PLAN DE SALUD TERRITORIAL										4,000,000		Secretario de Planeación
Enfermedades crónicas no transmisibles	PLAN DE SALUD TERRITORIAL										4,000,000		Secretario de Planeación
Nutrición	PLAN DE SALUD TERRITORIAL										4,781,073		Secretario de Planeación
INSTITUCIONAL													
Ahora sí. Vuelve la eficiencia administrativa													
Implementación de un Modelo Integrado de Gestión conformado por: Sistema de gestión de calidad, Modelo Estándar de Control Interno y Sistema de Desarrollo Administrativo (SISTEDA)	Realizar e implementar el sistema de gestión de Calidad Y modelo estándar de control interno.	No de Estudios realizados e implementad	0	1									Secretario de Planeación
Plan de formación y capacitación del talento humano	Realizar 40 horas anuales de capacitación por funcionario en el cuatrienio	Número de horas de capacitación por funcionario realizadas al año	ND	40							11,576,250		Secretario de Planeación
Ajuste Estructura Administrativa	Realizar e implementar un estudio de reestructuración administrativa en el cuatrienio	Estudios de reestructuración realizados e implementados	0	1									
Actualización EOT, Estratificación socioeconómica, SISBEN y base catastral	Realizar e implementar estudio de actualización en el cuatrienio	Estudios de actualización realizados e implementados	0	1									Secretario de Planeación.
Ahora sí. Sistemas de información para gobernar													
Diseño e implementación de un sistema de información para el reporte en cada sector prioritario: Educación, Salud y Agua Potable y Saneamiento Básico	Implementar 3 sistemas de información, conforme a los lineamientos nacionales	No. de sistemas de información implementados	0	1							23,152,500		Secretario de Planeación

MUNICIPIO DE TUTA
 PLAN DE DESARROLLO 2008-2011 "AHORA SÍ TUTA... GANAMOS TODOS"
 PLAN DE ACCIÓN POR DEPENDENCIAS AÑO 2008

NOMBRE DE LA DEPENDENCIA: TESORERIA
EJE DIMENSIONAL : INSTITUCIONAL Y TECNOLÓGICO
FECHA: 01 Junio de 2008

PROYECTO	METAS DE PRODUCTO	Nombre del indicador	V/r línea de base Enero/08	VALOR ESPERADO	ACTIVIDADES	META DE ACTIVIDAD			% LOGRO	RECURSOS AÑO 2008(En pesos)				RESPONSABLE	OBSERVACIONES
				Año 2008		INDICADOR	V/ACTUAL	V/ESPERADO		RECURSOS PROPIOS	SGP	COFINANCIACIÓN	CRÉDITO		
"Ahora Sí...vuelve la eficiencia Fiscal!"															
Recaudo de la cartera por impuestos municipales.	Incrementar el índice de recaudo de cartera tributaria a un 95%	Índice de recaudo cartera tributaria	ND	0.95										Tesorero	
"Ahora Sí...Sistemas de Gestión del Crédito"															
Trámite eficiente de recursos del crédito	Gestionar oportunamente el 100% del crédito requerido	Tasa de crédito gestionado	ND	100%										Tesorero	
	Cancelar oportunamente el 100% de las obligaciones adquiridas	Tasa de cumplimiento de las obligaciones del crédito	ND	100%										Tesorero	
"Ahora Sí...Trámite administrativo de cuentas con eficiencia"															
Agilización del trámite de las cuentas	Reducir el tiempo para el trámite de las cuentas en un 50%	Nro de días para el trámite de una cuenta	20	10										Tesorero	
	Rendir oportunamente el 100% de los informes requeridos por otras instancias	Tasa de informes rendidos de manera oportuna	ND	100%										Tesorero	

MUNICIPIO DE TUTA
 PLAN DE DESARROLLO 2008-2011 "AHORA SÍ TUTA... GANAMOS TODOS"
 PLAN DE ACCIÓN POR DEPENDENCIAS AÑO 2009

NOMBRE DE LA DEPENDENCIA: TESORERIA
EJE DIMENSIONAL : INSTITUCIONAL Y TECNOLÓGICO
FECHA: 01 Enero de 2009

PROYECTO	METAS DE PRODUCTO	Nombre del indicador	V/r línea de base Enero/08	VALOR ESPERADO	ACTIVIDADES	META DE ACTIVIDAD			% LOGRO	RECURSOS AÑO 2009(En pesos)				RESPONSABLE	OBSERVACIONES
				Año 2009		INDICADOR	V/ACTUAL	V/ESPERADO		RECURSOS PROPIOS	SGP	COFINANCIACIÓN	CRÉDITO		
"Ahora Sí...vuelve la eficiencia Fiscal!"															
Recaudo de la cartera por impuestos municipales.	Incrementar el índice de recaudo de cartera tributaria a un 95%	Índice de recaudo cartera tributaria	ND	0.95										Tesorero	
"Ahora Sí...Sistemas de Gestión del Crédito"															
Trámite eficiente de recursos del crédito	Gestionar oportunamente el 100% del crédito requerido	Tasa de crédito gestionado	ND	100%										Tesorero	
	Cancelar oportunamente el 100% de las obligaciones adquiridas	Tasa de cumplimiento de las obligaciones del crédito	ND	100%										Tesorero	
"Ahora Sí...Trámite administrativo de cuentas con eficiencia"															
Agilización del trámite de las cuentas	Reducir el tiempo para el trámite de las cuentas en un 50%	Nro de días para el trámite de una cuenta	20	10										Tesorero	
	Rendir oportunamente el 100% de los informes requeridos por otras instancias	Tasa de informes rendidos de manera oportuna	ND	100%										Tesorero	

MUNICIPIO DE TUTA
 PLAN DE DESARROLLO 2008-2011 "AHORA SÍ TUTA... GANAMOS TODOS"
 PLAN DE ACCIÓN POR DEPENDENCIAS AÑO 2010

NOMBRE DE LA DEPENDENCIA: TESORERIA
EJE DIMENSIONAL : INSTITUCIONAL Y TECNOLÓGICO
FECHA: 01 Junio de 2010

PROYECTO	METAS DE PRODUCTO	Nombre del indicador	V/r línea de base Enero/08	VALOR ESPERADO	ACTIVIDADES	META DE ACTIVIDAD			% LOGRO	RECURSOS AÑO 2010(En pesos)				RESPONSABLE	OBSERVACIONES
				Año 2010		INDICADOR	V/ACTUAL	V/ESPERADO		RECURSOS PROPIOS	SGP	COFINANCIACIÓN	CRÉDITO		
"Ahora Sí...vuelve la eficiencia Fiscal"															
Recaudo de la cartera por impuestos municipales.	Incrementar el índice de recaudo de cartera tributaria a un 95%	Índice de recaudo cartera tributaria	ND	0.95										Tesorero	
"Ahora Sí...Sistemas de Gestión del Crédito"															
Trámite eficiente de recursos del crédito	Gestionar oportunamente el 100% del crédito requerido	Tasa de crédito gestionado	ND	100%										Tesorero	
	Cancelar oportunamente el 100% de las obligaciones adquiridas	Tasa de cumplimiento de las obligaciones del crédito	ND	100%										Tesorero	
"Ahora Sí...Trámite administrativo de cuentas con eficiencia"															
Agilización del trámite de las cuentas	Reducir el tiempo para el trámite de las cuentas en un 50%	Nro de días para el trámite de una cuenta	20	10										Tesorero	
	Rendir oportunamente el 100% de los informes requeridos por otras instancias	Tasa de informes rendidos de manera oportuna	ND	100%										Tesorero	

MUNICIPIO DE TUTA
 PLAN DE DESARROLLO 2008-2011 "AHORA SÍ TUTA... GANAMOS TODOS"
 PLAN DE ACCIÓN POR DEPENDENCIAS AÑO 2011

NOMBRE DE LA DEPENDENCIA: TESORERIA
EJE DIMENSIONAL : INSTITUCIONAL Y TECNOLÓGICO
FECHA: 01 Junio de 2011

PROYECTO	METAS DE PRODUCTO	Nombre del indicador	V/r línea de base Enero/08	VALOR ESPERADO	ACTIVIDADES	META DE ACTIVIDAD			% LOGRO	RECURSOS AÑO 2011(En pesos)				RESPONSABLE	OBSERVACIONES
				Año 2011		INDICADOR	V/ACTUAL	V/ESPERADO		RECURSOS PROPIOS	SGP	COFINANCIACIÓN	CRÉDITO		
"Ahora Sí...vuelve la eficiencia Fiscal"															
Recaudo de la cartera por impuestos municipales.	Incrementar el índice de recaudo de cartera tributaria a un 95%	Índice de recaudo cartera tributaria	ND	0.95										Tesorero	
"Ahora Sí...Sistemas de Gestión del Crédito"															
Trámite eficiente de recursos del crédito	Gestionar oportunamente el 100% del crédito requerido	Tasa de crédito gestionado	ND	100%										Tesorero	
	Cancelar oportunamente el 100% de las obligaciones adquiridas	Tasa de cumplimiento de las obligaciones del crédito	ND	100%										Tesorero	
"Ahora Sí...Trámite administrativo de cuentas con eficiencia"															
Agilización del trámite de las cuentas	Reducir el tiempo para el trámite de las cuentas en un 50%	Nro de días para el trámite de una cuenta	20	10										Tesorero	
	Rendir oportunamente el 100% de los informes requeridos por otras instancias	Tasa de informes rendidos de manera oportuna	ND	100%										Tesorero	