



### Reseña Municipal

**Alcalde:** Gerardo Roa Medina

**Fecha de censo:**  
26/01/06-06/03/06

Director Departamento  
**Dr. Ernesto Rojas Morales**

Subdirector  
**Dr. Pedro José Fernández Ayala**

Directora de Censos y Demografía  
**Dra. Carmela Serna Ríos**

Coordinador General  
**Dr. Luis Hernando Páez Carrero**

Equipo de Coordinadores  
**Edgar Sardi Perea**  
**Francisco Arboleda H**  
**Wilinton Buriticá Macías**  
**Carlos Sánchez Rave**  
**Luis Guillermo Ramírez**  
**Luz Maritza Medina**  
**Claudia Helen González**  
**Amadeo Rodríguez C.**

**ICONTEC**  
En el mes de julio de 2005, el Instituto Colombiano de Normas Técnicas –ICONTEC– le renovó al DANE la certificación de gestión de la calidad a su Sistema, evaluado y aprobado con base en la norma internacional ISO 9001:2000

Para mayor información visite nuestra página web  
[www.dane.gov.co](http://www.dane.gov.co)

## 1. Módulo de Viviendas

### Tipo de vivienda

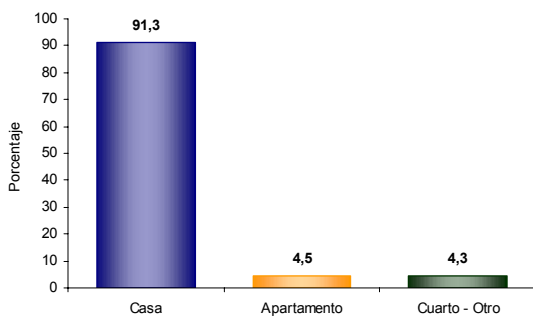

El 91,3% de las viviendas de Altamira son casas.

### Servicios con que cuenta la vivienda

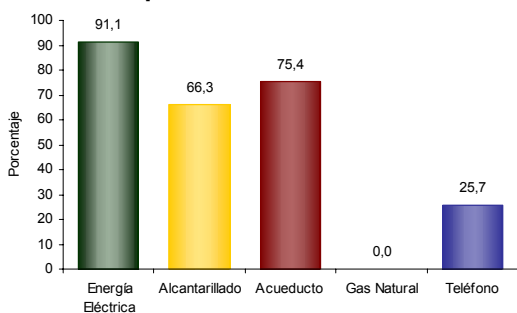

En Altamira:

- El 91,1% de las viviendas tiene conexión a Energía Eléctrica.

## 2. Módulo de Hogares

### Número de personas por hogar

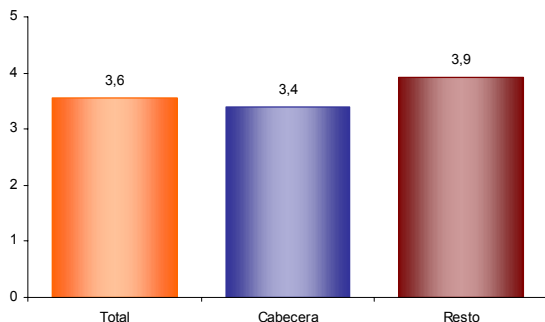

El número de personas por hogar en Altamira es de 3,6.

### Hogares con actividad económica.

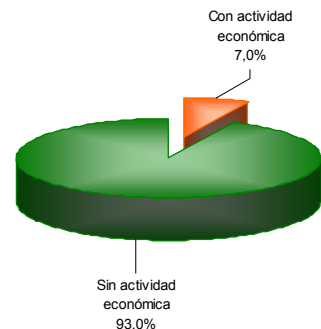

El 7,0% de los hogares de Altamira tienen actividad económica en sus viviendas.

### Hogares según número de personas

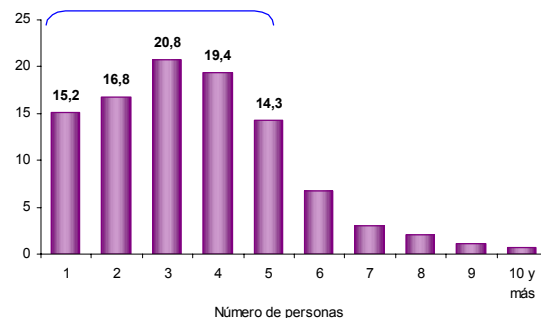

Aproximadamente el 72,1% de los hogares de Altamira tiene 4 o menos personas.

### Personas viviendo en el exterior

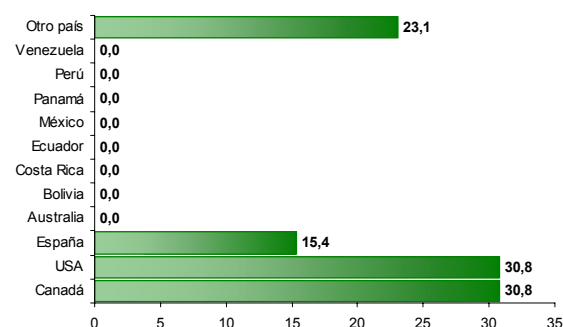

Se evidencia:

- Del total de hogares de Altamira el 1,2% tiene experiencia migratoria internacional.
- Del total de personas de estos hogares residentes de forma permanente en el exterior el 30,8% está en Canadá, el 30,8% en USA y el 15,4% en España.



### Reseña Municipal

**Alcalde:** Gerardo Roa Medina

**Fecha de censo:**  
26/01/06-06/03/06

Director Departamento  
**Dr. Ernesto Rojas Morales**

Subdirector  
**Dr. Pedro José Fernández Ayala**

Directora de Censos y Demografía  
**Dra. Carmela Serna Ríos**

Coordinador General  
**Dr. Luis Hernando Páez Carrero**

Equipo de Coordinadores  
**Edgar Sardi Perea**  
**Francisco Arboleda H.**  
**Wilinton Buritica Macias**  
**Carlos Sánchez Rave**  
**Luis Guillermo Ramírez**  
**Luz Maritza Medina**  
**Claudia Helen González**  
**Amadeo Rodríguez C.**

**ICONTEC**  
En el mes de julio de 2005, el Instituto Colombiano de Normas Técnicas –ICONTEC– le renovó al DANE la certificación de gestión de la calidad a su Sistema, evaluado y aprobado con base en la norma internacional ISO 9001:2000

Para mayor información visite nuestra página web  
[www.dane.gov.co](http://www.dane.gov.co)

## 3. Módulo de Personas

### Población por sexo

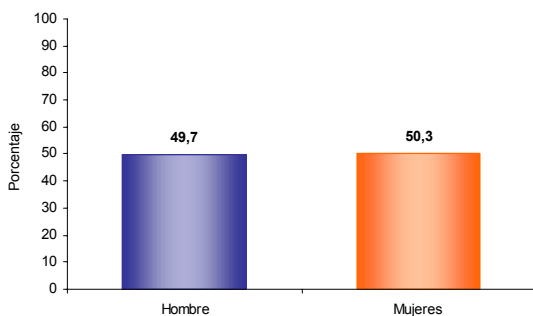

Del total de la población de Altamira el 49,7% son hombres y el 50,3% mujeres.

### Estructura de la población por sexo y grupos de edad

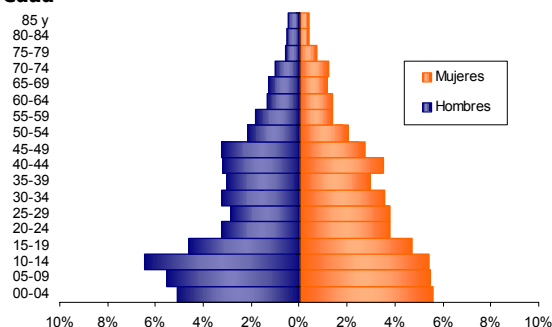

Se evidencia:  
• Efecto de la migración por sexo y edad y sobre mortalidad masculina.

### Pertenencia étnica

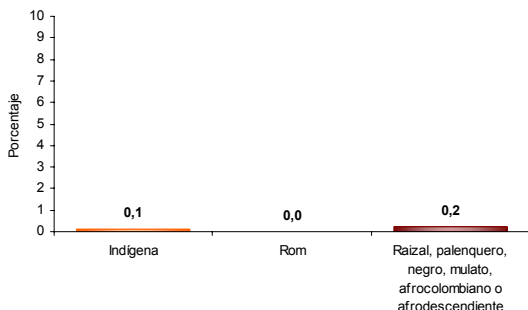

El 0,2% de la población residente en Altamira se autoreconoce como negra (raizal, palenquero, negro, mulato, afrocolombiano o afrodescendiente).

### Tasa de alfabetismo de la población, cabecera resto

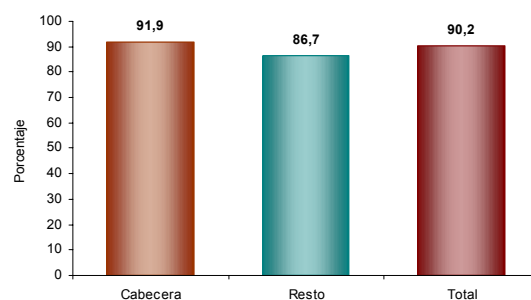

El 90,2% de la población de 5 años y más de Altamira sabe leer y escribir.

### Asistencia escolar

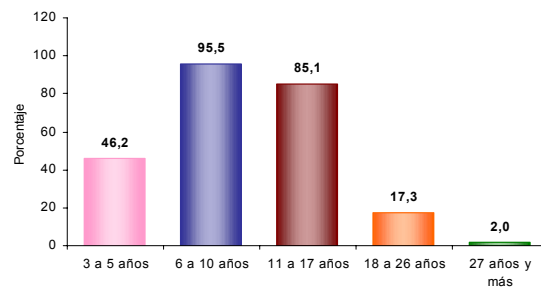

El 46,2% de la población de 3 a 5 años asisten a un establecimiento educativo formal; el 95,5% de la población de 6 a 10 años y el 85,1% de la población de 11 a 17 años.

### Nivel educativo

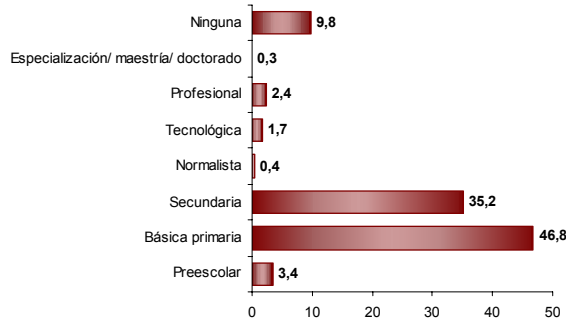

El 46,8% de la población residente en Altamira, ha alcanzado el nivel básica primaria y el 35,2% secundaria; el 2,4% ha alcanzado el nivel profesional y el 0,3% ha realizado estudios de especialización, maestría o doctorado. La población residente sin ningún nivel educativo es el 9,8%.

# BOLETÍN

## Censo General 2005 Perfil Altamira – Huila



3 de 4



### Reseña Municipal

**Alcalde:** Gerardo Roa Medina

**Fecha de censo:**  
26/01/06-06/03/06

Director Departamento  
**Dr. Ernesto Rojas Morales**

Subdirector  
**Dr. Pedro José Fernández Ayala**

Directora de Censos y Demografía  
**Dra. Carmela Serna Ríos**

Coordinador General  
**Dr. Luis Hernando Páez Carrero**

Equipo de Coordinadores  
**Edgar Sardi Perea**  
**Francisco Arboleda H.**  
**Wilinton Buritica Macías**  
**Carlos Sánchez Rave**  
**Luis Guillermo Ramírez**  
**Luz Maritza Medina**  
**Claudia Helen González**  
**Amadeo Rodríguez C.**

**ICONTEC**  
En el mes de julio de 2005, el Instituto Colombiano de Normas Técnicas –ICONTEC– le renovó al DANE la certificación de gestión de la calidad a su Sistema, evaluado y aprobado con base en la norma internacional ISO 9001:2000

Para mayor información visite nuestra página web  
[www.dane.gov.co](http://www.dane.gov.co)

### Estado conyugal

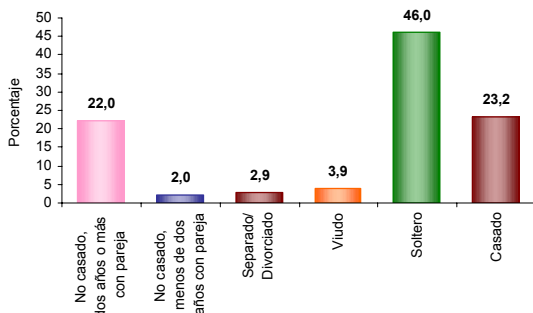

El 24,1% de las personas de 10 años y más de Altamira viven en unión libre.

### Prevalencia de limitaciones permanentes por sexo

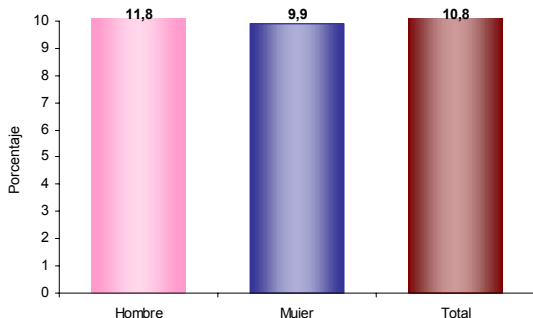

El 10,8% de la población de Altamira presenta alguna limitación permanente. El 11,8% en los hombres y el 9,9% en las mujeres.

### Prevalencia de limitaciones permanentes por grupos de edad y sexo

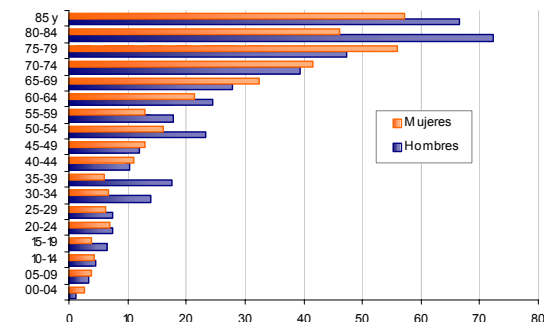

Se evidencia:  
• Las limitaciones permanentes aumentan con la edad, siendo el mayor crecimiento a partir de los 50 años

### Distribución de la población según lugar de nacimiento

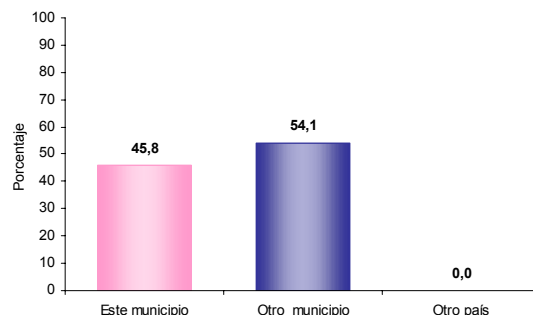

El 54,1% de la población de Altamira nació en otro municipio.

### Residencia de 5 años antes (población de 5 años o más)

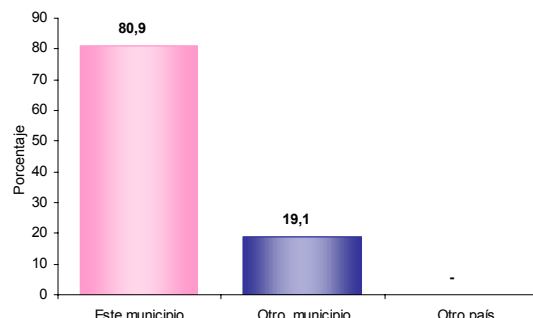

El 19,1% de la población mayor de 4 años residente actualmente en Altamira procede de otro municipio y el 0,0% de otro país.

### Causa cambio de residencia

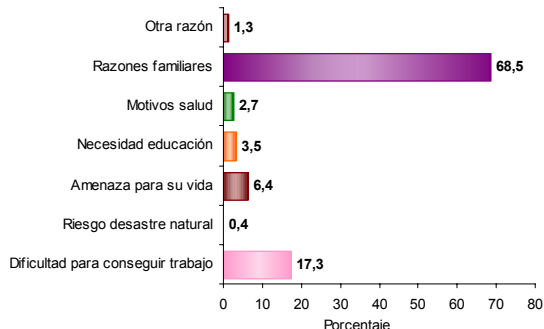

El 68,5% de la población de Altamira que cambió de residencia en los últimos cinco años lo hizo por razones familiares. El 17,3% por dificultad para conseguir trabajo; el 6,4% por amenaza para su vida y el 6,4% por amenaza para su vida.



### Reseña Municipal

**Alcalde:** Gerardo Roa Medina

**Fecha de censo:**  
26/01/06-06/03/06

Director Departamento  
**Dr. Ernesto Rojas Morales**

Subdirector  
**Dr. Pedro José Fernández Ayala**

Directora de Censos y Demografía  
**Dra. Carmela Serna Ríos**

Coordinador General  
**Dr. Luis Hernando Páez Carrero**

Equipo de Coordinadores  
**Edgar Sardi Perea**  
**Francisco Arboleda H.**  
**Wilton Buriticá Macías**  
**Carlos Sánchez Rave**  
**Luis Guillermo Ramírez**  
**Luz Maritza Medina**  
**Claudia Helen González**  
**Amadeo Rodríguez C.**

**ICONTEC**  
En el mes de julio de 2005, el Instituto Colombiano de Normas Técnicas –ICONTEC– le renovó al DANE la certificación de gestión de la calidad a su Sistema, evaluado y aprobado con base en la norma internacional ISO 9001:2000

Para mayor información visite nuestra página web  
[www.dane.gov.co](http://www.dane.gov.co)

## 4. Módulo de Económicas

### Establecimientos según actividad

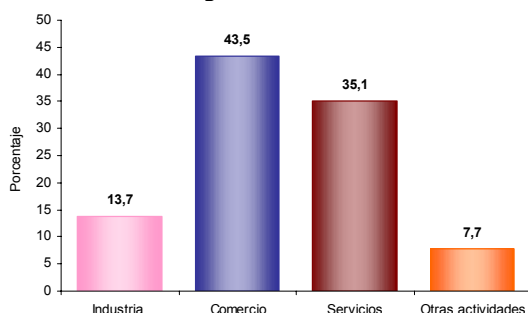

El 13,7% de los establecimientos se dedican a la industria; el 43,5% a comercio; el 35,1% a servicios y el 7,7% a otra actividad.

### Establecimientos según escala de personas ocupadas, el mes anterior al censo

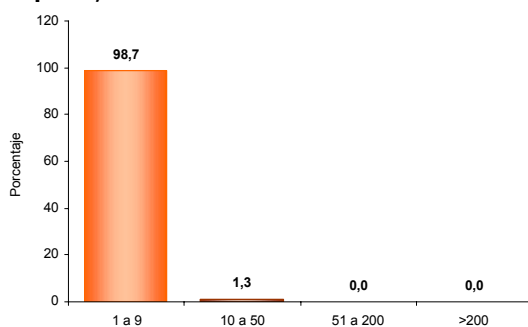

El 98,7% de los establecimientos generaron en promedio entre 1 a 10 empleos el mes anterior al censo.

### Unidades censales con actividades agrícola, pecuaria y piscícola asociadas

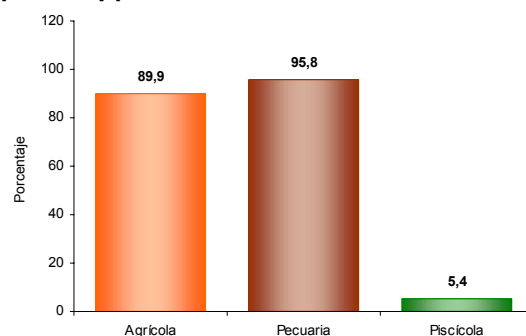

Porcentaje de viviendas rurales ocupadas, con personas presentes el día del censo, por cada tipo de actividad agropecuaria. Agrícola 89,9%, pecuaria 95,8%, piscícola 5,4%. La mayoría de las viviendas tiene simultáneamente 2 o 3 tipos de actividades.

### Tipos de cultivos en las unidades censales

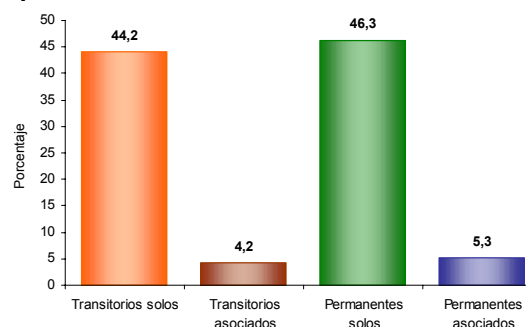

Del total de cultivos asociadas a la vivienda rural el 44,2% corresponde a transitorios solos, el 4,2% a transitorios asociados, el 46,3% a permanentes solos y el 5,3% a permanentes asociados.

## 5. Módulo de Agropecuarias

### Unidades Censales con actividad agropecuaria asociada



El 59,2% de las viviendas rurales ocupadas, con personas presentes el día del censo tenían actividad agropecuaria.