

El municipio de Pinchote esta en la república de Colombia en el sector central oriental del departamento de Santander, sobre la vía que de Bucaramanga conduce a Santa fe de Bogotá, dista de San Gil, capital de la provincia de Guanentá, 5 Kms., del Socorro, capital de la provincia comunera, 18 Kms y de Bucaramanga, 107 Kms.

Sus límites se hallan demarcados por el Norte con San Gil, por el Oriente con el Páramo, por el Occidente con San Gil y Cabrera, por el Sur con el Socorro.

DIVISIÓN VEREDAL PINCHOTE

VEREDA	Ha	%
ALTO	220	4,08
AREA URBANA	18	0,33
CAPELLANIA	549	10,20
CENTRO	438	8,13
EL BOSQUE	829	15,40
GARCES	667	12,39
LLANO GRANDE	783	14,55
PIEDRA DEL SOL	774	14,38
REHOYA	1103	20,54
TOTAL	5.381	100

EOT PINCHOTE

PROYECCIÓN DE LAS TRANSFERENCIAS

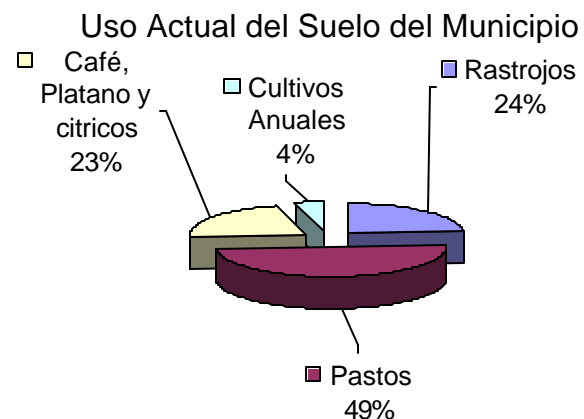
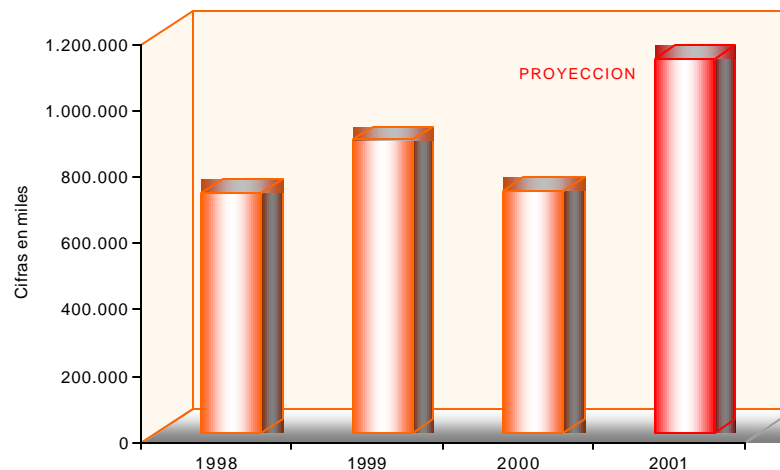

USO POTENCIAL

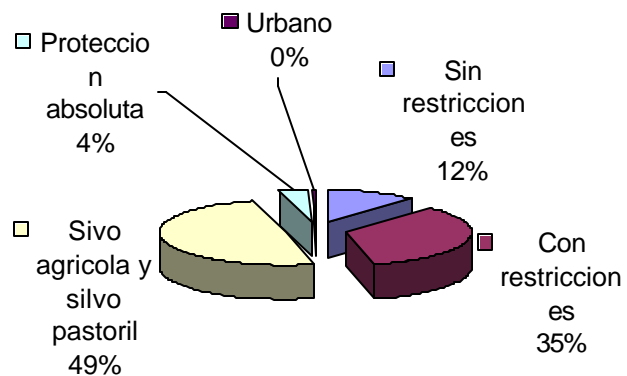

Clasificación de las pendientes del Municipio

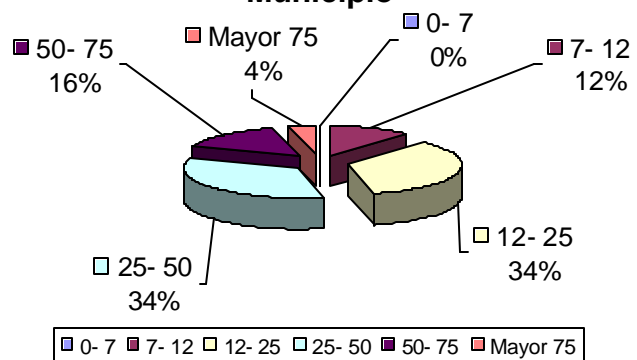

AMENAZAS PICHOTE

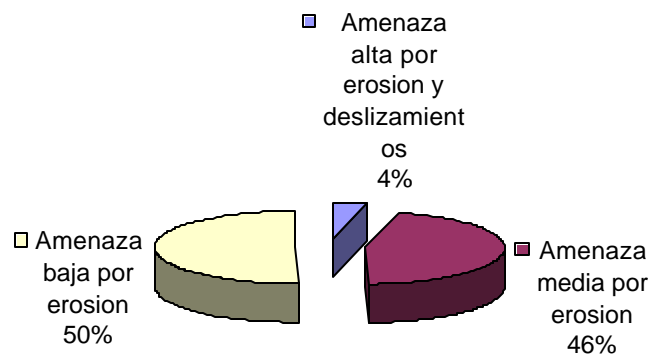

HIDROGRAFIA MUNICIPIO DE PINCHOTE

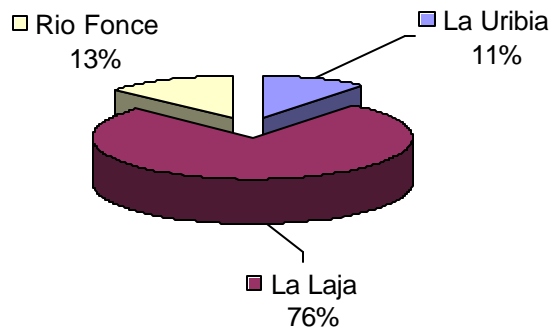

Conflictos de Uso del Municipio

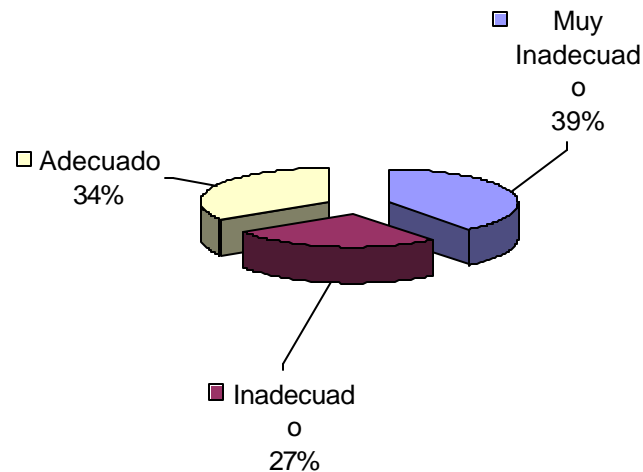

CARACTERIZACIÓN ECONOMICA

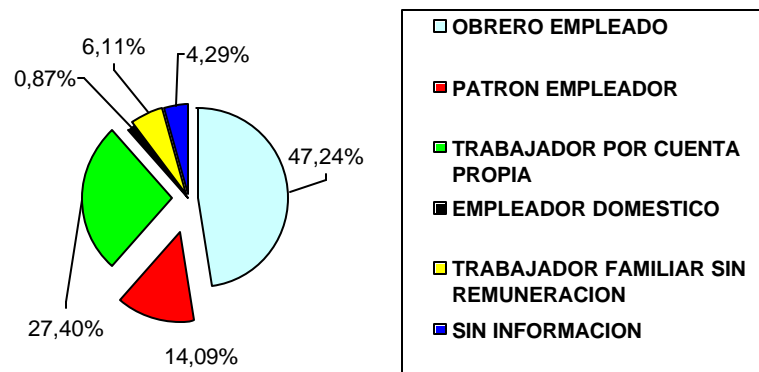

ZONIFICACIÓN AMBIENTAL

Zonificación de los Suelos de Pinchote

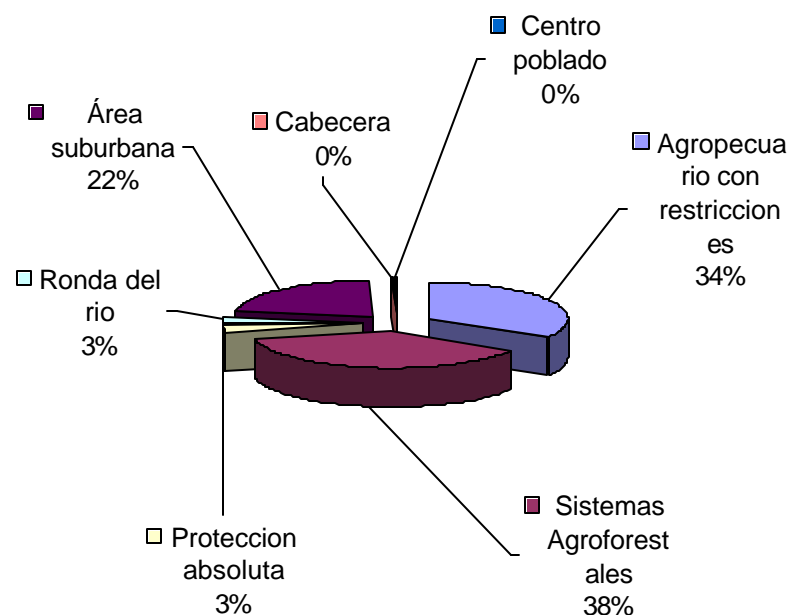

POLITICAS GENERALES

POLITICAS PARA LA PRESERVACION DEL MEDIO AMBIENTE

- Proteger y recuperar las fuentes hídricas para el provisionamiento del consumo humano, desarrollo de actividades productivas y como posibles oferentes de este recurso.
- Restaurar y conservar los ecosistemas estratégicos y suelos de protección como áreas de importancia ambiental para el municipio de PINCHOTE
- Vincular a la población en el conocimiento, importancia y preservación de los recursos naturales municipales.

POLITICAS PARA LA PROTECCION DE LAS AREAS DE AMENAZAS

- Establecer las pautas de manejo de las áreas de amenazas por procesos de remoción en masa, erosión e inundaciones.
- Implementar los mecanismos para la mitigación o Plan de Manejo de las áreas de riesgo en PINCHOTE.

POLITICA PARA LA PROTECCION DEL PATRIMONIO CULTURAL

Las Políticas para la Protección del Patrimonio Cultural en el municipio de PINCHOTE van orientadas a la:

- a) Reconocer y legalizar los bienes de interés cultural, histórico y arquitectónico con potencialidad de patrimonio en el municipio de PINCHOTE
- b) Promocionar y difundir los bienes de interés cultural, histórico, ambiental y arquitectónico del municipio de PINCHOTE
- c) Promover la organización y consolidación de la Oficina Cultural y Artística en el municipio para el manejo de los bienes de interés cultural y patrimonio e igualmente, liderar procesos para el fortalecimiento de la identidad cultural y el Plan Municipal.

ESTRATEGIAS TERRITORIALES

- a) Conservar los bosques naturales como zonas productoras de recurso hídrico y así como, el manejo de las zonas de riesgo por medio de una coordinación interinstitucional y comunitaria que permita una adecuada intervención en estas áreas y conservación de estos hábitat.

- b) Especializar el corredor con potencial de agroforestería en las diferentes áreas de las microcuencas de La Laja y Uribia.
- c) Articular las zonas con potencial económico a la red vial del municipio que conlleve a una mejor calidad de vida de estos habitantes y por ende, dinamizar la funcionalidad espacial de toda la región
- d) Establecer sistemas de suministro de agua para riego y consumo humano en la microcuenca de La Laja en PINCHOTE
- e) Conservar los bienes de interés cultural con vocación patrimonial histórico, cultural, ambiental y arquitectónico para su conservación.

PROGRAMAS Y PROYECTOS

PROGRAMAS Y PROYECTOS

PROGRAMA 1. SOSTENIBILIDAD DE LOS BOSQUES NATURALES SECUNDARIOS DEL MUNICIPIO DE PINCHOTE.

OBJETIVO.

- Garantizar la conservación y protección de los bosques secundarios existentes en PINCHOTE como hábitat de gran biodiversidad y regulares de las fuentes hídricas.

ESTRATEGIA.

- Conservar los bosques naturales en PINCHOTE y como zonas productoras de recurso hídrico.

PROGRAMA SOSTENIBILIDAD DEL RECURSO HIDRICO EN EL MUNICIPIO DE PINCHOTE

OBJETIVO

- Garantizar la recuperación y protección de las fuentes hídricas del municipio de PINCHOTE mediante la conservación de los ecosistemas estratégicos y los de producción hídrica de acueductos.

ESTRATEGIA

- Conservar los bosques naturales, las zonas productoras del recurso hídrico, así como, el manejo de las zonas de riesgo en PINCHOTE.

PROGRAMA:

CONSOLIDACION DEL CORREDOR AGROFORESTAL DEL MUNICIPIO DE PINCHOTE AL DESARROLLO SOSTENIBLE

OBJETIVO

- Mejorar la calidad de vida de los habitantes del municipio de PINCHOTE por medio de la promoción del desarrollo sostenible, tendientes al uso racional de los recursos naturales, especialización de la mano de obra y aprovisionamiento de tecnologías idóneas.

ESTRATEGIA

- Fortalecimiento del corredor con potencial agroforestal en las diferentes microcuencas de PINCHOTE.

PROGRAMA:

FORTALECIMIENTO DE LA MALLA VIAL RURAL EN EL MUNICIPIO DE PINCHOTE

OBJETIVO

- Propender por el buen estado de las vías y desarrollar nuevas basados en un sistema nodal bien integrado, tendiente a mejorar el proceso de intercambio entre el área rural y el casco urbano, así como, permitir la articulación de las zonas de potencial económico en PINCHOTE.

ESTRATEGIA

- Articular las zonas con mayor potencial económico a la red vial municipal

PROGRAMA:

**FORTALECIMIENTO DE LA HABITABILIDAD DE LAS
COMUNIDADES RURALES EN EL MUNICIPIO DE
PINCHOTE**

OBJETIVO

- Mejorar las condiciones de vida de la población del área rural en PINCHOTE mediante acciones concretas que permitan un fácil acceso a los servicios de salud, educación, recreación, deporte y cultura y maximizando la calidad de los servicios públicos y disminuyendo el hacinamiento.

ESTRATEGIAS

- Establecer un sistema de suministro de agua para riego y consumo humano en las microcuencas de La Laja y Uribia en PINCHOTE

**Distribución de la inversión a ejecutar en el corto plazo
MATRICES ANEXAS DEL PROGRAMA DE EJECUCION**

ESQUEMA DE ORDENAMIENTO TERRITORIAL. PINCHOTE

PROGRAMAS	PROYECTOS	ACCIONES	ACTORES	INVERSION			FINANCIACION
				2001-2003	2004-2006	2007-2009	
I. Espacio Público Identificación y utilización del Esp. Público Rural Recuperación y Valorización del Espacio Público Urbano	C.P UR1	Adecuación de sitios de interés arqueológico, cultural y paisajístico (Cuevas, cementerios y caminos).	Adecuación y restauración.	OO.PP.MM	200.000.000		FNR, Municipio
	C.P UR2	Reubicación del matadero municipal.	Estudios y diseños	Ganaderos	80.000.000		Municipios e Inversión Privada.
		Adecuación de infraestructura del expendio de carne para ampliación de la plaza de mercado.	Adecuación		80.000.000		
	C.P U1	Reglamentar el uso del espacio público y las zonas verdes.	Aplicar normatividad		-----		
	C.P U2	Construcción parque forestal	Construcción			50.000.000	FNR, Municipio
	C.P U3	Villa del Fonce.	Cerramiento	Municipio	300.000.000		Depto, Municipio
	C.P U4	Construcción parque recreacional La Plazuela.	Remodelación	Concejo Municipal	40.000.000	40.000.000	ICN, FNR
	M.P U5	Cerramiento plaza de mercado central.	Compra de predio	Municipio	40.000.000	20.000.000	FNR, ICN
	C.P U6	Remodelación del parque principal.	Estudios	OO.PP.M		30.000.000	Municipio
	M.P U7	Formulación e implementación del código de urbanismo municipal.	Restauración			20.000.000	ICN
	M.P U8						MINCULTURA
	M.P U9						
	C.P R1	Diseño y construcción del parque forestal recreativo.	Diseño y construcción	y			Departamento, ICN
	M.P R2	Diseño y construcción del mirador Cerro de la Cruz.	Diseño y construcción	y	300.000.000	250.000.000	Cofinanciación
	M.P R3	Adecuación del balneario Monas.	Adecuación			60.000.000	FNR, ICN
M.P R4	Recuperar y adecuar el Pozo de los Deseos.	Adecuación			30.000.000	FNR, ICN	
M.P R5	Recuperar y adecuar la cueva La Antigua.	Recuperación			50.000.000	FNR, ICN	

C.P = Corto Plazo

M.P = Mediano Plazo

L.P = Largo Plazo

U = Urbano

R = Rural

UR = Urbano-Rural

Tomada del EOT Armenia Mantequilla Grupo UR, Antioquia. Adaptación realizada por Juan Agustín Gualdrón Rueda.

ESQUEMA DE ORDENAMIENTO TERRITORIAL. PINCHOTE

PROGRAMAS	PROYECTOS			ACCIONES	ACTORES	INVERSION			FINANCIACION
						2001-2003	2004-2006	2007-2009	
II. Conservación y protección de los recursos naturales Recuperación y restauración de ecosistemas y áreas de protección ambiental	C.P	UR3	Estimular la protección de los recursos naturales en el municipio.	Aplicar normas ambientales.	Municipio	-----			-----
	C.P	UR4	Construcción y funcionamiento de vivero municipal.	Construcción	UMATA	30.000.000			CAS, Municipio
	C.P	UR5	Reglamentar el manejo integral de los ecosistemas estratégicos que abastecen de bienes y servicios ambientales a la comunidad.	Regulación	Concejo Municipal	-----			-----
	C.P	U10	Mantener el área de protección de las quebradas aledañas al perímetro urbano.	Cercar	Municipio	5.000.000			I.C.N
	C.P	U11	Diseño y construcción parque ecológico los Ojitos.	Diseño y construcción.	Municipio	50.000.000			F.N.R, Municipio
	C.P	R6	Conservación y reforestación de áreas de nacimientos y rondas de corrientes hídricas.	Conservar y reforestar	UMATA	50.000.000	20.000.000		CAS, Municipio
	C.P	R7	Declarar como zona de reserva municipal el Alto del Cajón.	Reglamentar	Concejo Municipal	-----			-----
	C.P	R8	Regular la explotación de material de arrastre de los ríos Fonce y Mogoticos	Aplicación normas	Municipio	-----			-----
	M.P	R9	Implementar programas de reforestación de áreas erosionadas.	Siembra de árboles	UMATA				CAS, Municipio
	C.P	R10	Incrementar la vegetación arbustiva en áreas aledañas a las vías.	Siembra de árboles	UMATA	20.000.000			FNR, ICN FNR, ICN
	C.P	R11	Establecer medidas para la protección de las márgenes de quebradas.	Siembra de árboles	UMATA y CAS	-----			FNR, ICN
	C.P	R12	Señalizar las áreas de alto riesgo por caída de rocas e inundación.	Aplicar normas y cercar.	UMATA y CAS	3.000.000			-----
	M.P	R13	Prohibir el lavado y/o vertimiento de aguas utilizadas en el proceso de lavado de fique y beneficio de café.	Regulación y normas				-----	-----
	C.P	R14	Controlar y vigilar la caza de la fauna silvestre.	Normas	UMATA y CAS	-----			-----

C.P = Corto Plazo

M.P = Mediano Plazo

L.P = Largo Plazo

U = Urbano

R = Rural

UR = Urbano-Rural

Tomada del EOT Armenia Mantequilla Grupo UR, Antioquia. Adaptación realizada por Juan Agustín Gualdrón Rueda.

ESQUEMA DE ORDENAMIENTO TERRITORIAL. PINCHOTE

PROGRAMAS	PROYECTOS			ACCIONES	ACTORES	INVERSION			FINANCIACION		
						2001-2003	2004-2006	2007-2009			
IV. Saneamiento básico y servicios Públicos Protección ambiental. Educación ambiental Ampliación de cobertura de servicios públicos y de producción limpia.	C.P	UR14	Mejoramiento del acueducto municipal. Manejo integrado de los residuos sólidos. Realización de campañas de educación ambiental a nivel municipal. Diversificación de programas de educación para adultos. Reglamentar las próximas construcciones y programas de vivienda en el control de vertimientos.	Construcción Separación en la fuente Campañas de educación Diversificación de educación. Reglamentación		80.000.000			Cofinanciación CAS, Fonam CAS, Municipio Municipio		
	C.P	UR15				20.000.000					
	C.P	UR16				15.000.000					
	C.P	UR17				-----					
	C.P	UR18									
	C.P	U14	Adecuación y mejoramiento del sistema de tratamiento de aguas residuales urbanas. Construcción de redes de gas domiciliario. Construcción de batería sanitaria para servicio público en la plaza de mercado.	Adecuación	Municipio	350.000.000	25.000.000		F.N.R. - I.C.N		
	M.P	U15		Cambios de redes Construcción	Ecogas OO.PP.MM.		15.000.000	150.000.000	Municipio ECOGAS, Munic. Municipio		
	L.P	U16									
	M.P	U17									
	C.P	R22	Adecuación y mejoramiento del sistema de tratamiento de aguas residuales Programa de saneamiento básico rural Ampliación y mejoramiento del acueducto vereda Santa Teresa Sector Esmeralda. Ampliación y mejoramiento del acueducto vereda municipio de Pinchote. Adecuación y mejoramiento de Acueductos Veredales. Ampliación de la cobertura de electrificación rural.	Implementación	Municipio, Comunidad	50.000.000	30.000.000	30.000.000	30.000.000	10.000.000	Cofinanciación FNR, ICN FNR, ICN F.N.R, ICN Cofinanciación
	C.P	R23		Implementación							
	C.P	R24		Ampliación							
	C.P	R25		Ampliación							
M.P	R26	Construcción									
M.P	R27	Adecuación		E.S.A		40.000.000	20.000.000	Municipio. ESA.ESP, Municip.			
M.P	R28	Ampliación									
M.P	R29										
L.P	R30										
M.P	R31										

C.P = Corto Plazo

M.P = Mediano Plazo

L.P = Largo Plazo

U = Urbano

R = Rural

UR = Urbano-Rural

ESQUEMA DE ORDENAMIENTO TERRITORIAL. PINCHOTE

PROGRAMAS	PROYECTOS			ACCIONES	ACTORES	INVERSION			FINANCIACION
						2001-2003	2004-2006	2007-2009	
V. Vivienda Infraestructura		UR							
	C.P	U18	Reglamentar tarifa especial de valorización para lotes urbanizables.	Reglamentación de impuesto		-----			-----
	C.P	U19	Reglamentar el cobro de impuesto para viviendas con lotes urbanizables.	Reglamentación de impuesto		-----			-----
	C.P	U20	Reglamentar construcción de vivienda sobre la cota del sistema de alcantarillado.	Prohibición		-----			-----
	M.P C.P	R32 R33	Programa de mejoramiento de vivienda rural Dotación de estufas para 800 viviendas rurales	Dotación Mejoramiento		200.000.000	500.000.000		FNR FNR, Dpto.
VI. Equipamiento Educación. Mantenimiento y dotación de centros educativos	C.P	UR1 9	Dotación de equipos de informática y audiovisuales y material didáctico para las escuelas municipales.	Dotación		50.000.000			Dpto, Municipio
	C.P	UR2	Creación y dotación de la biblioteca pública municipal.	Implementación		40.000.000	80.000.000		Dpto, Municipio F.N.R
	C.P	U21	Creación sala de informática y biblioteca virtual	Mejoramiento Implementación		20.000.000		160.000.000	Dpto, Municipio Dpto, Municipio I.C.N.
									Dpto, Municipio Dpto, Municipio

C.P = Corto Plazo

M.P = Mediano Plazo

L.P = Largo Plazo

U = Urbano

R = Rural

UR = Urbano-Rural

ESQUEMA DE ORDENAMIENTO TERRITORIAL. PINCHOTE

PROGRAMAS	PROYECTOS			ACCIONES	ACTORES	INVERSION			FINANCIACION
						2001-2003	2004-2006	2007-2009	
VI. Equipamiento Cultura. Mantenimiento Centros culturales	L.P	UR22	Factibilidad y construcción del centro de ferias.	Estudios y construcción				300.000.000	Cofinanciación
	C.P	U25	Dotación de la casa de la cultura.	Dotación		30.000.000			Dpto, Municipio
	C.P	U26	Promover eventos culturales dirigidos a la danza, el baile y el folclore a jóvenes y adultos.	Promoción eventos		5.000.000			Municipio
	C.P	R35	Ampliación de cobertura y dotación de material didáctico al programa bachillerato	Mejoramiento		10.000.000			Municipio
	C.P M.P M.P M.P	R36 R37 R38 R39	SAT Realización de eventos culturales y recreativos Dotación de implementos culturales Creación y dotación de escuela de música Promoción de grupos folclóricos a nivel rural.	Dotación Creación y dotación Promoción Promoción		5.000.000 15.000.000	5.000.000 5.000.000 10.000.000		Dpto y Municipio. Dpto y Municipio
VI. Equipamiento Salud. Mantenimiento de Centros de Salud.		UR							
	L.P	U27	Ampliación, mejoramiento y dotación del ancianato municipal.	Ampliación y mejoramiento.				50.000.000	Dpto, Municipio
	C.P	R40	Construcción y dotación de puesto de salud La Esmeralda.	Remodelación		30.000.000			Dpto, Municipio
	C.P	R41	Dotación de mobiliario y equipo puesto de salud Vereda El Guacal.	Dotación		10.000.000			Municipio
	C.P M.P	R42 R43	Terminación y dotación del puesto de salud Vereda Vega de Plazas. Nombrar promotoras de salud y auxiliar de enfermería en las veredas Vega de Plazas y San Antonio.	Terminación y dotación Mejoramiento del servicio.		20.000.000	10.000.000		Dpto Municipio

C.P = Corto Plazo

M.P = Mediano Plazo

L.P = Largo Plazo

U = Urbano

R = Rural

UR = Urbano-Rural

Tomada del EOT Armenia Mantequilla Antioquia, Grupo UR. Adaptación realizada por Juan Agustín Gualdrón Rueda.

ESQUEMA DE ORDENAMIENTO TERRITORIAL. PINCHOTE

PROGRAMAS	PROYECTOS			ACCIONES	ACTORES	INVERSION			FINANCIACION
						2001-2003	2004-2006	2007-2009	
VI. Equipamiento Recreación		UR							
		U							
	M.P	R44	Mantenimiento y mejoramiento de campos deportivos.	Mantenimiento y mejoramiento.			20.000.000		INDEPORTES
	M.P	R45	Construcción cancha de fútbol vereda San Isidro.	Construcción			15.000.000		Dpto, Municipio
	C.P	R46	Dotación de implementos deportivos a clubes veredales.	Dotación		10.000.000			Cofinanciación
	C.P	R47	Dotación de mobiliario e implementos deportivos para escuelas rurales.	Dotación		10.000.000			INDEPORTES
M.P	R48	Adecuación de polideportivos de escuelas rurales.	Adecuación			8.000.000		Municipio	
VI. Equipamiento Comunica		UR							
	M.P	U28	Instalación del servicio de teléfonos públicos.	Instalación		5.000.000			
		R49	Ampliación de la cobertura rural del servicio telefónico.	Ampliación		5.000.000			
VI. Equipamiento Otros		UR							
	L.P	U29	Adecuación y mejoramiento del cementerio municipal.	Adecuación				15.000.000	Municipio
	M.P	R50	Introducción de beneficiaderos de café con bajo consumo de agua	Implementar beneficiaderos				90.000.000	Dpto. Municipio, Comité Cafeteros
	M.P	R51	Construcción del trapiche comunal en la vereda El Guacal.	Construcción			40.000.000		Cofinanciación
L.P	R52	Compra de maquinaria agrícola	Compra de maquinaria				60.000.000	Cofinanciación	

C.P = Corto Plazo

M.P = Mediano Plazo

L.P = Largo Plazo

U = Urbano

R = Rural

UR = Urbano-Rural

Tomada del EOT Armenia Mantequilla Antioquia, Grupo UR. Adaptación realizada por Juan Agustín Gualdrón Rueda.