

**DISTRIBUCIÓN DE LA POBLACIÓN SEGÚN ZONAS DE INFLUENCIA**

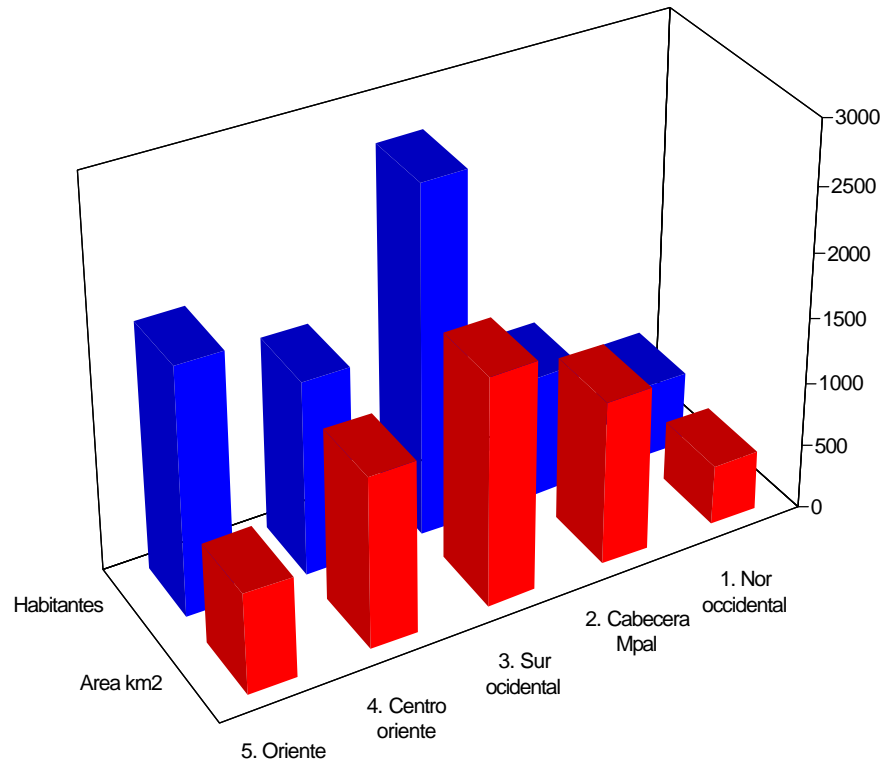

Fuente: Trabajo de Diagnostico

## DISTRIBUCIÓN DE LA POBLACIÓN SEGÚN GRUPOS DE EDAD Y ZONA

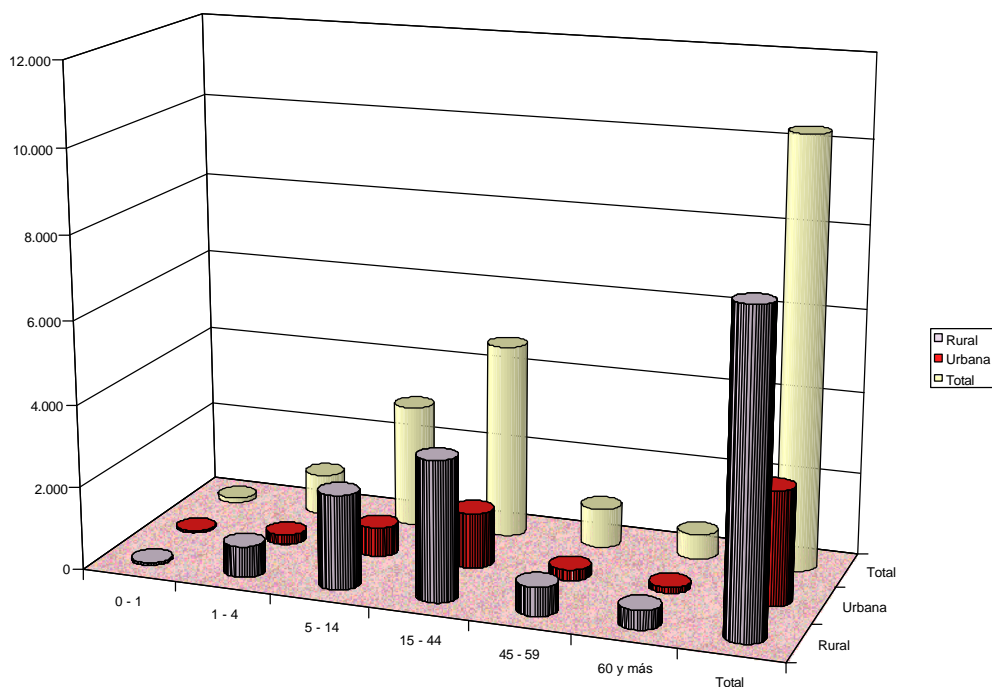

Fuente: Sisben.

### 3.6 TENDENCIAS POBLACIONALES

De acuerdo con las cifras establecidas por el DANE en los censos de población se da una tendencia decreciente de la población en el municipio aunque se presenta un crecimiento del número de habitantes urbanos. En el periodo comprendido entre el censo de 1951 y 1985 se presenta un aumento del 437% y entre el censo de 1985 y el de 1993 se presenta una disminución del 14.2%. A partir de la información recolectada por la promotoria de desarrollo comunitario y los datos del Sisben se calculó la población del municipio y el resultado es similar al del censo de 1993 lo

**FORMULACION DEL ESQUEMA DE ORDENAMIENTO TERRITORIAL**  
**HATO COROZAL - CASANARE**

---

Fuente: Centro de salud 1999, consultores.

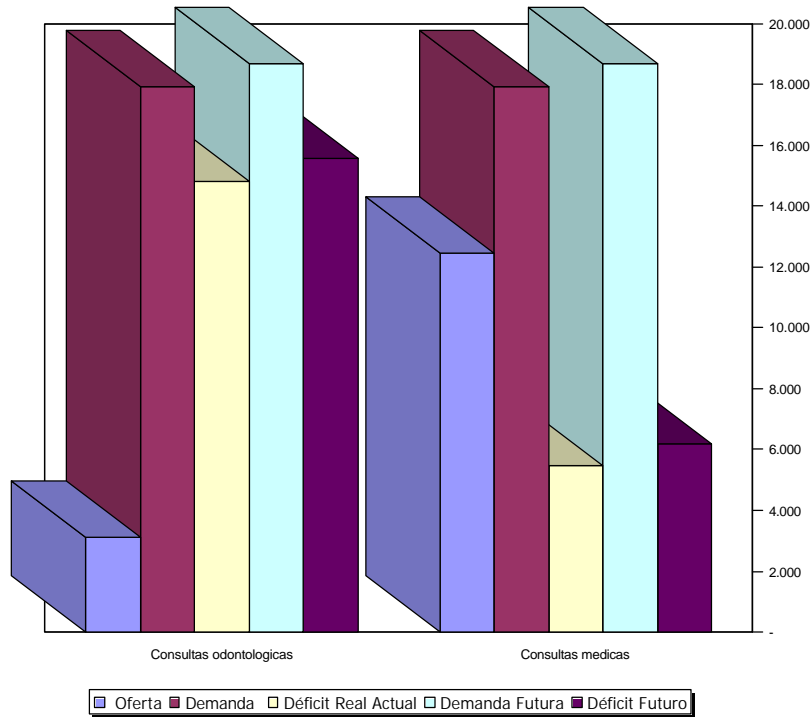

#### 4.1.1 Planta de Personal

El centro de salud de Hato Corozal cuenta con el siguiente personal:

Asistencia, encabezada por el médico director (servicio social obligatorio); tres (3) auxiliares de enfermería; y dos (2) empleadas nombradas por la alcaldía como auxiliares, las cuales cumplen funciones dentro del centro de salud como auxiliares de preconsulta y vacunación, pero que no realizan turnos de noche. (Están a la espera de reubicación ya sea en el centro de salud o en la zona rural).

Cuenta con Odontólogo (servicio social obligatorio), un (1) auxiliar de odontología.

Comparación De La Superficie Según Su Estado Legal

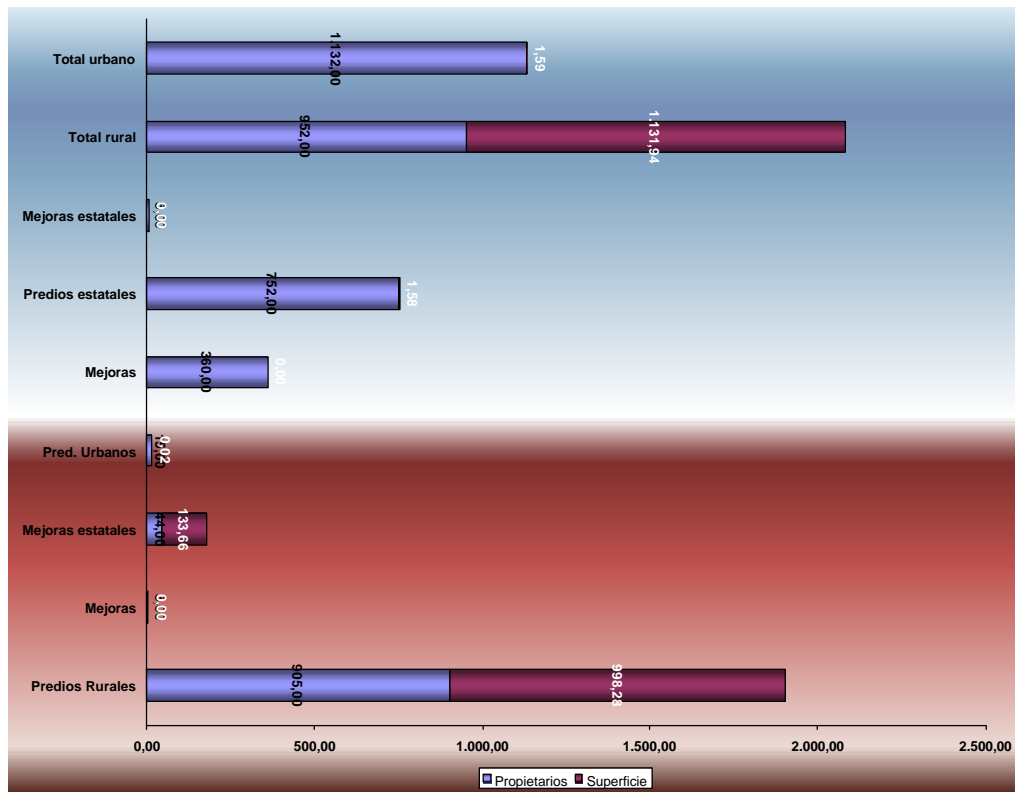

Fuente: Igac 1999

**COMPARACIÓN ÁREAS SEMBRADAS, PRODUCCIÓN Y RENDIMIENTOS EN  
CULTIVOS TRANSITORIOS Y PERMANENTES 1998**

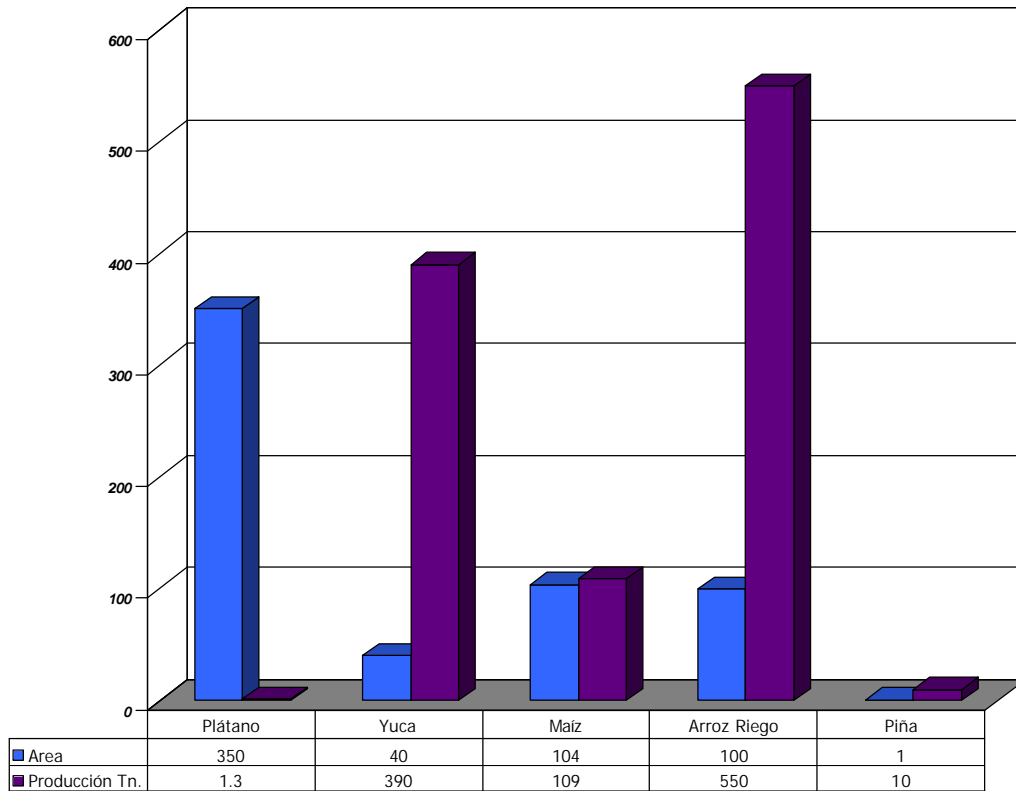

Fuente: URPA Casanare 1999