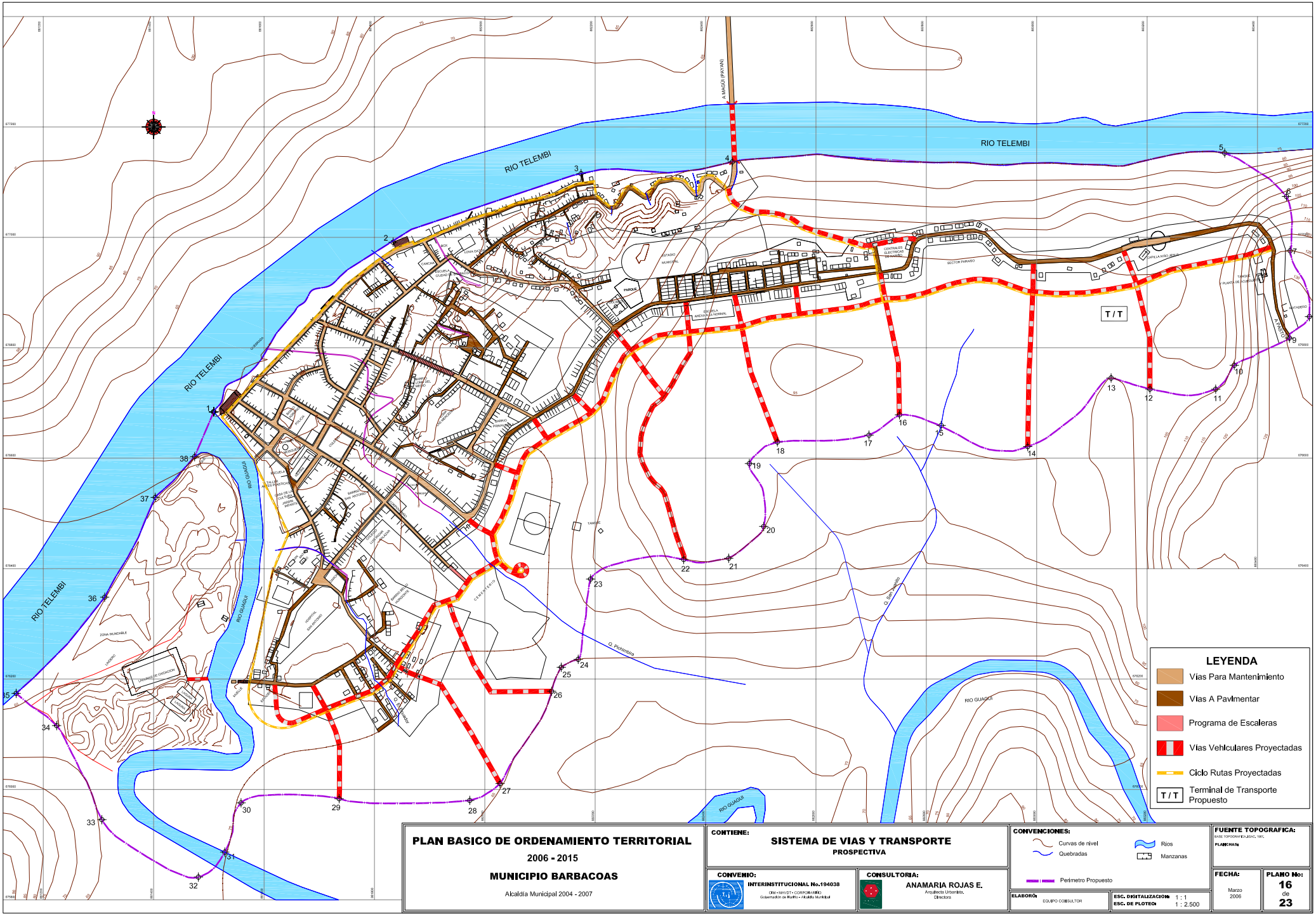

PLAN BASICO DE ORDENAMIENTO TERRITORIAL

2006 - 2015

MUNICIPIO BARBACOAS

Alcaldía Municipal 2004 - 2007

CONTIENE: **SISTEMA DE VIAS Y TRANSPORTE**

PROSPECTIVA

CONVENIO: INTERINSTITUCIONAL No.194038

CRU - MAVDT - CORPONARIÑO

Gobernación de Nariño - Alcaldía Municipal

CONSULTORIA: ANAMARIA ROJAS E.

Arquitecta Urbanista.

Directora

CONVENCIONES:

- Curvas de nivel
- Quebradas
- Ríos
- Manzanas
- Perímetro Propuesto

ELABORÓ: EQUIPO CONSULTOR

ESC. DIGITALIZACION: 1 : 1

ESC. DE PLOTEO: 1 : 2.500

FUENTE TOPOGRAFICA: BASE TOPOGRAFICA IGAC, 1997.

PLANCHAS:

FECHA: Marzo 2006

PLANO No: 16 de 23